



Reportes del Mercado Laboral - Mejor desempeño del empleo asalariado y análisis del mercado laboral colombiano en el contexto latinoamericano

Descargar Tenga en cuenta

La serie de Reportes del Mercado Laboral (RML) es una publicación trimestral del Grupo de Análisis del Mercado Laboral (Gamla) del Banco de la República, creado en 2017. Las opiniones y posibles errores son responsabilidad exclusiva del autor y sus contenidos no comprometen al Banco de la República ni a su Junta Directiva.

Autores y/o editores Grupo de Análisis del Mercado Laboral (Gamla) Subgerencia de Política Monetaria e Información Económica Morales-Zurita, Leonardo Fabio

Según la *Gran encuesta integrada de hogares (GEIH)*, al mes de agosto de 2025, el empleo nacional continuó creciendo. Este mejor dinamismo del empleo se explica, principalmente, por un mejor desempeño en el área urbana (crecimiento anual del 3,0%), seguido de las otras cabeceras y el área rural (crecimiento anual del 2,6%). Por tipo de empleo, se observa que en el último trimestre el segmento asalariado fue más dinámico que el segmento no asalariado. Por sectores económicos, aquellos que más contribuyeron al crecimiento del empleo fueron manufacturas, comercio y alojamiento.



Consulte el reporte

Fecha de publicación Lunes, 10 de noviembre 2025

Según la Gran Encuesta Integrada de Hogares (GEIH) al mes de agosto de 2025, el empleo nacional continuó creciendo.

- Este mejor dinamismo del empleo se explica, principalmente, por un mejor desempeño en el área urbana (crecimiento anual del 3,0%), seguido de las otras cabeceras y el área rural (crecimiento anual del 2,6%).
- Lo anterior llevó a un aumento anual en la tasa de ocupación (TO) nacional y urbana de 0,8 puntos porcentuales (pp) y 1,0 pp, respectivamente, mientras que la TO de las otras cabeceras y área rural creció 0,7 pp.
- Por tipo de empleo, se observa que en el último trimestre el segmento asalariado fue más dinámico que el segmento no asalariado, con crecimientos anuales del 4,3% y 1,4%, respectivamente.

Empleo

crecimiento anual

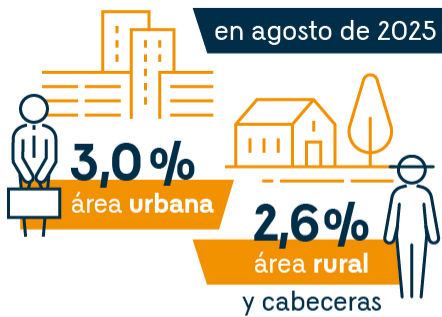

Tasa de ocupación

crecimiento anual

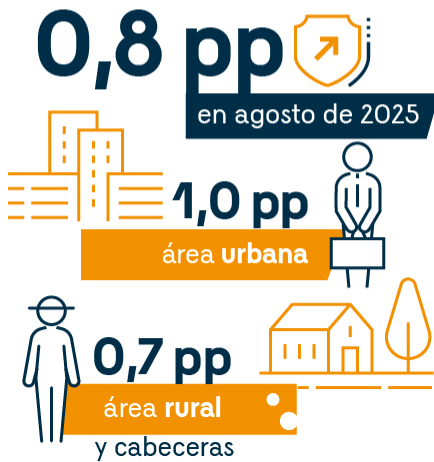

- Por sectores económicos, aquellos que más contribuyeron al crecimiento del empleo fueron manufacturas, y comercio y alojamiento, lo que contrasta con un menor dinamismo observado en el sector primario.
- Consistente con el mejor desempeño del empleo asalariado, otras fuentes de información de empleo asalariado y formal, como los registros administrativos, muestran una variación positiva al mes de julio. Lo anterior ha permitido una corrección anual en la tasa de informalidad (TI) de $-0,8$ pp, ubicándose en el 55,3% en el agregado nacional a agosto.
- Otras fuentes de demanda laboral, como son los índices de vacantes del Servicio Público de Empleo (SPE), avisos clasificados y la GEIH; mostraron mejoras en el último trimestre. Por su parte, el balance de expectativas de contratación de empleo en el corto y mediano plazo también se encuentran en terreno positivo.

Contratación formal

Fuentes de información



- Por el lado de la oferta laboral, vemos que la tasa global de participación (TGP) se mantuvo relativamente estable en niveles del 64,1% y 65,9% para el agregado nacional y el dominio urbano, respectivamente.
- La estabilidad en la participación laboral y el crecimiento en el empleo han permitido que la tasa de desempleo (TD) continúe cayendo, ubicándose al mes de agosto en el 9,0% y 8,6% en el dominio nacional y urbano, respectivamente.
- Por otro lado, la menor dinámica observada en el agregado de otras cabeceras y rural se refleja en un moderado incremento de la TD en ese dominio en el último trimestre, situándola en un 9,4%.

Tasa de desempleo

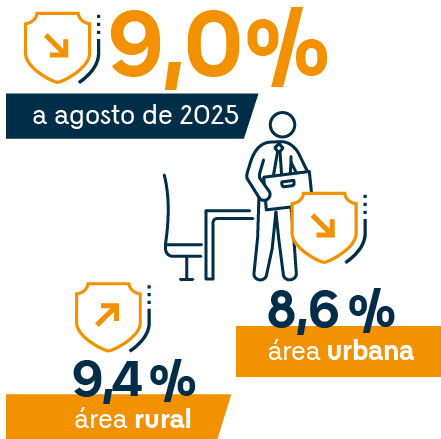

- Finalmente, la combinación de una mayor demanda laboral, reflejada en los indicadores de vacantes y las menores tasas de desempleo, continúan reflejando un mercado laboral estrecho, al ubicarse en la parte superior izquierda de la curva de Beveridge (CB).
- Lo anterior va en línea con la dinámica de los ingresos reales por hora, que al mes de julio continuaron creciendo en un 8,8% para los asalariados y en un 11,9% para los no asalariados.
- En línea con lo anterior, y teniendo en cuenta los pronósticos de crecimiento de la Subgerencia de Política Monetaria e Información Económica (SGPMIE) del Banrep, consignadas en el Informe de Política Monetaria (IPM, octubre de 2025), se espera que la TD urbana, en promedio, se ubique entre el 8,1% y 8,8%, con un 8,5% como valor más probable.
- Por su parte, la TD del agregado nacional se ubicaría entre el 8,6% y 9,3%, con un 9% como valor más probable.

- Adicionalmente, dado el pronóstico de la tasa de desempleo no inflacionaria (Nairu) del 10,2%, se estima una brecha más negativa (-1,7 pp) frente a la proyectada en el reporte anterior. Estos pronósticos dan cuenta de la persistencia de mayores presiones inflacionarias desde el mercado laboral en el futuro cercano.

Incremento del **ingreso real**
por hora **a julio de 2025**



Proyección de crecimiento tasa
de **desocupación urbana**

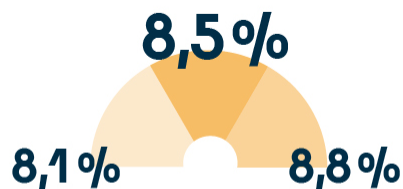

Proyección de tasa de desempleo
agregado nacional:

