



Reportes del Mercado Laboral - Mayor dinamismo de la ocupación jalonado por el área rural y efectos de reducir los costos laborales no salariales

Descargar Tenga en cuenta

La serie de Reportes del Mercado Laboral (RML) es una publicación trimestral del Grupo de Análisis del Mercado Laboral (Gamla) del Banco de la República, creado en 2017. Las opiniones y posibles errores son responsabilidad exclusiva del autor y sus contenidos no comprometen al Banco de la República ni a su Junta Directiva.

Autores y/o editores Grupo de Análisis del Mercado Laboral (Gamla) Subgerencia de Política Monetaria e Información Económica Morales-Zurita, Leonardo Fabio

Según la *Gran encuesta integrada de hogares* (GEIH), a noviembre de 2025 el empleo nacional continuó creciendo a un ritmo del 3,9 % anual, explicado, principalmente, por el buen desempeño en el área rural (con crecimientos del 4,2 %). Por sectores económicos se observa que los que más contribuyeron al crecimiento del empleo fueron el agropecuario, comercio y alojamiento, y transporte y comunicaciones, lo cual contrasta con la contribución negativa de actividades profesionales y del resto (como minería y electricidad, gas y agua).



Consulte el reporte

Fecha de publicación Viernes, 6 de febrero 2026

Según la *Gran encuesta integrada de hogares* (GEIH), a noviembre de 2025 el empleo nacional continuó creciendo a un ritmo del 3,9 % anual.

- Explicado, principalmente, por el buen desempeño en el área rural² (con crecimientos del 4,2 %).
- Lo anterior permitió un aumento en la tasa de ocupación nacional (TO) de 1,4 puntos porcentuales (pp), ubicándola en el 60,4 %.
- En línea con el dinamismo del área rural, por posición ocupacional, se observó un mayor crecimiento del empleo no asalariado, con una variación anual del 4,3 %, frente al crecimiento del segmento asalariado, del 3,4 %.
- Lo anterior se tradujo en un aumento en la tasa de informalidad (TI) nacional de 0,9 pp, frente al nivel observado en septiembre.

Empleo nacional

tasa de crecimiento anual **3,9 %**
noviembre de 2025

Tasa de ocupación

60,4 % 
[aumento de **1,4 pp**]

Tasa de informalidad

 aumento de **0,9 pp**

Por sectores económicos se observa que los que más contribuyeron al crecimiento del empleo fueron el agropecuario, comercio y alojamiento, y transporte y comunicaciones.

- Lo cual contrasta con la contribución negativa de actividades profesionales y del resto (como minería y electricidad, gas y agua).
- Otras fuentes de demanda, como son los índices de vacantes clasificados y el SPE, se mantenían estables a octubre.
- Sin embargo, los datos más recientes de la Encuesta trimestral de expectativas económicas del Banco de la República (ETE) muestran que en el corto y en el mediano plazo el balance de expectativas de contratación es negativo.

Crecimiento del empleo

 **Mayor crecimiento por sector económico**
Agropecuario
Comercio y alojamiento
Transporte y comunicaciones

Tendencia estable en índices de vacantes
Clasificados, SPE 

 **Balance negativo de expectativas de contratación**
Encuestas de expectativas
Banrep a corto y mediano plazo

Por el lado de la oferta laboral, a noviembre se observó una reducción en la población fuera de la fuerza de trabajo, lo que produjo un aumento en la tasa global de participación (TGP) nacional de 0,8 pp,

situándola en el 64,6 %.

- Este incremento en la TGP se presentó, principalmente, en el área rural, con un aumento de 1,1 pp frente al observado en el área urbana de 0,6 pp.
- Esta mayor participación laboral fue más que compensada por el crecimiento del empleo, lo que permitió una moderada caída en la tasa de desocupación (TD) en todos los dominios geográficos.

Tasa global de participación

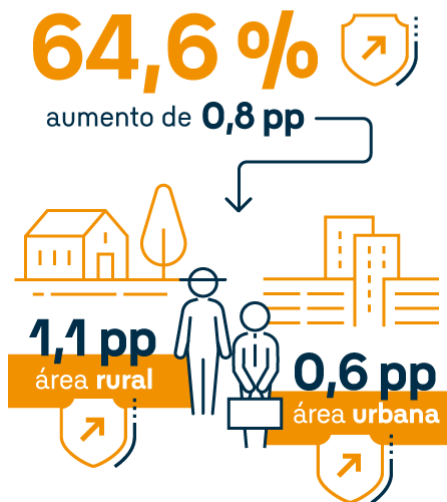

Finalmente, la combinación de los indicadores de vacantes y la TD, también conocida como la curva de Beveridge (CB), muestra un mercado laboral aún estrecho.

- El nivel de la TD urbana ha sido históricamente bajo en los últimos meses, lo cual es consistente con los incrementos en los ingresos laborales reales observados. A octubre, dichos ingresos continuaban aumentando de manera importante.
- Con base en lo anterior, las estimaciones de TD sugeridas por el equipo técnico del Banco de la República, y cuyos escenarios de riesgos están explicados en el *Informe de Política Monetaria* (IPM, de enero de 2026), sugieren que la TD urbana promedio para 2026 sería del 9 % y para 2027 del 9,9 %.



- 1 ? En este reporte los datos se utilizan en trimestre móvil y desestacionalizados.
- 2 ? El área rural comprende el agregado de otras cabeceras y rural.