



# Anexo estadístico Informe de política monetaria

---



Documentos de trabajo de la Junta  
Directiva del Banco de la República

VERSIÓN PÚBLICA

# **Indicadores económicos con cifras a marzo 2023**

**28 de abril de 2023**

**DPI - SGPMIE**

# I. Contexto externo

### Global Economic Policy Uncertainty Index

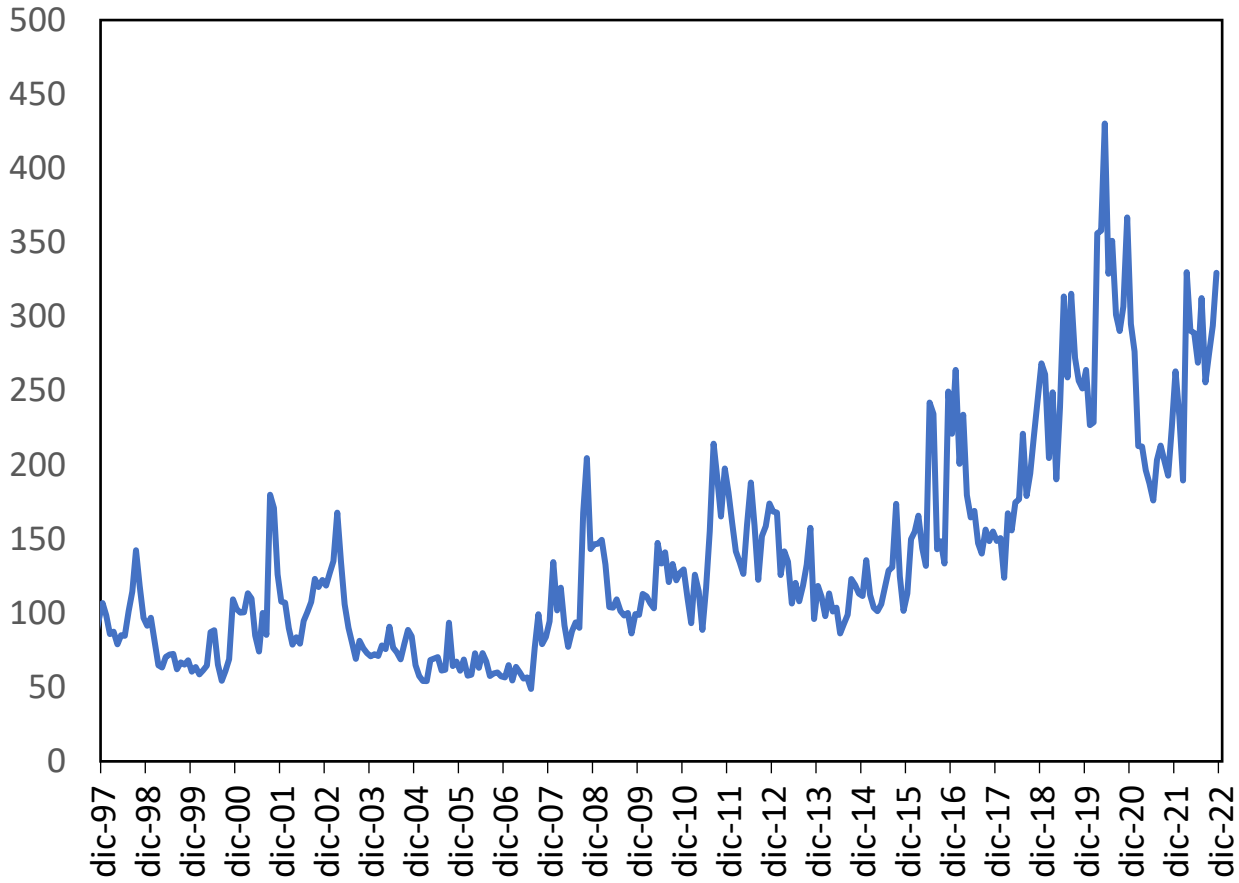

Fuente: Davis, Steven J., 2016. "An Index of Global Economic Policy Uncertainty," *Macroeconomic Review*, October.

### Indicador de tensiones geopolíticas globales

(diario- promedio móvil 7d)

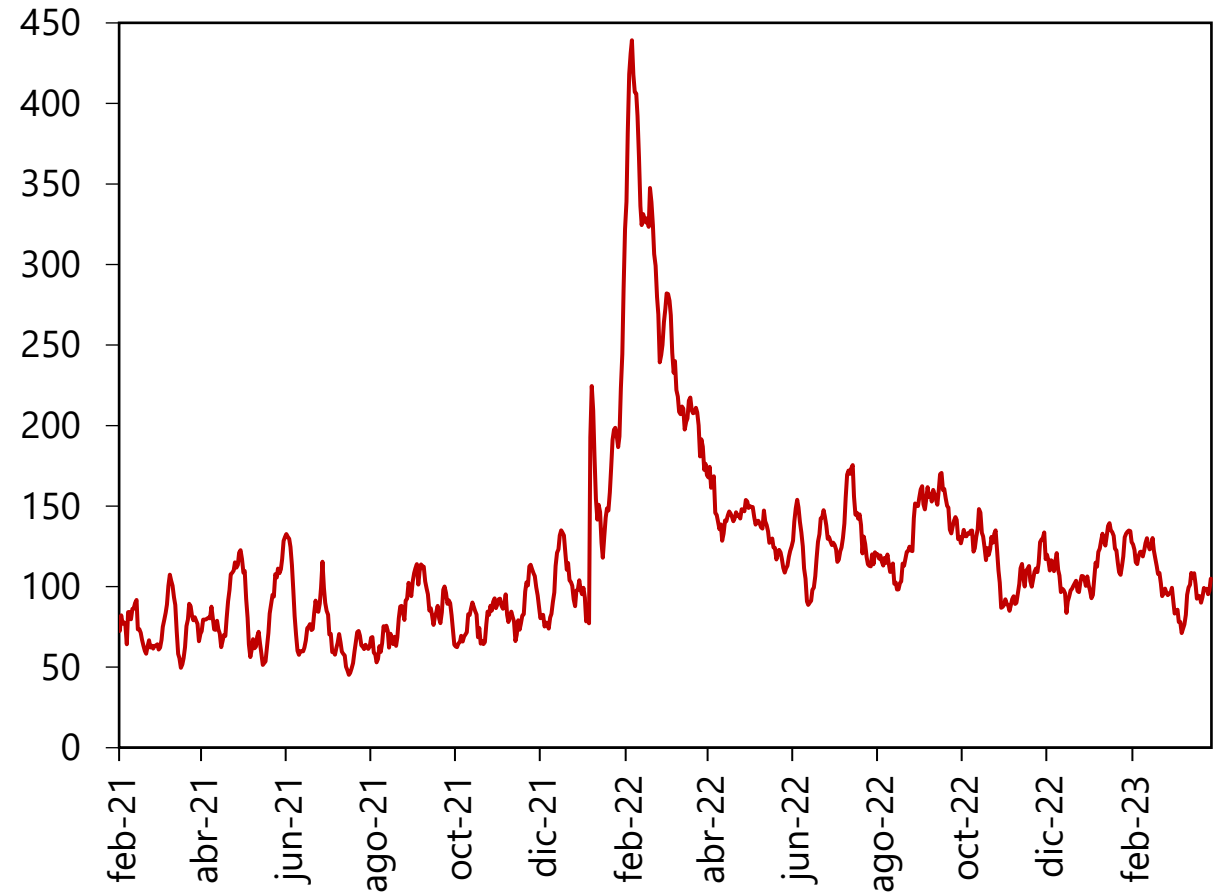

Fuente: Caldara, Dario and Matteo Iacoviello (2022), "[Measuring Geopolitical Risk](#)," *American Economic Review*, April, 112(4), pp.1194-1225

### Índice de presiones sobre las cadenas globales de suministro (desviaciones estándar con respecto a la media)

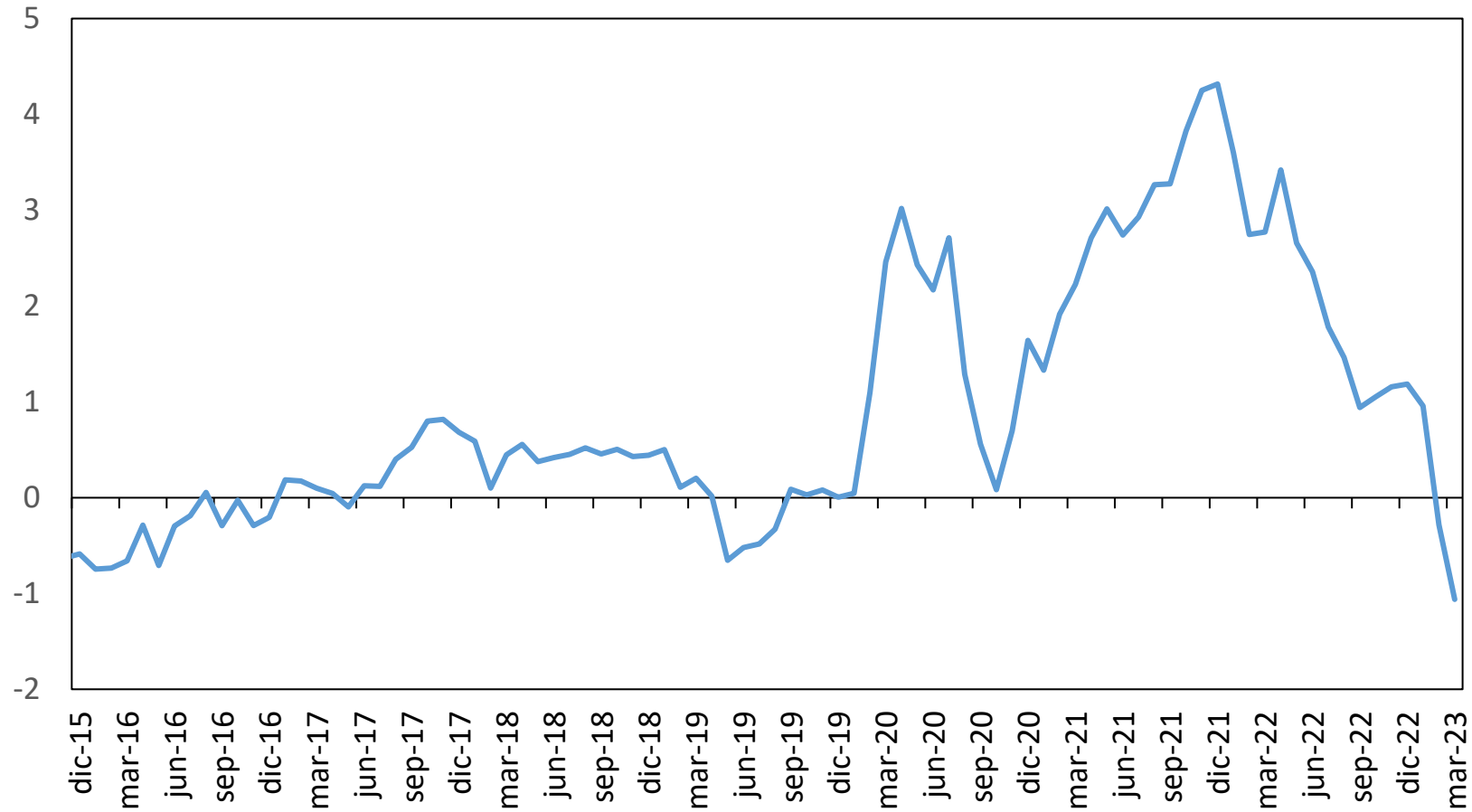

## Crecimiento económico mundial anual

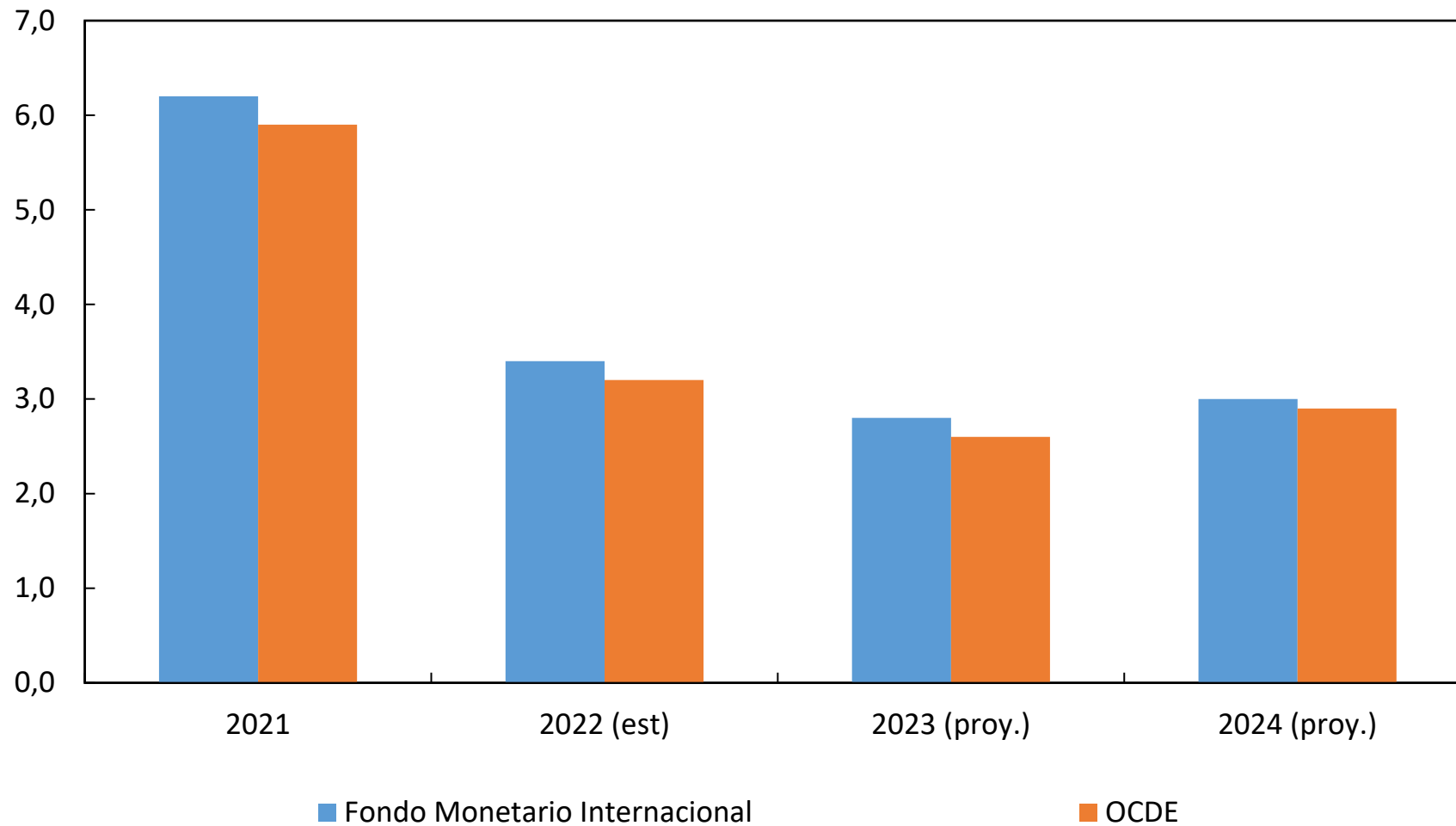

Fuentes: FMI y Organización para la Cooperación y Desarrollo Económicos (OCDE).

**Crecimiento de nuestros  
principales socios comerciales**

**PIB real socios comerciales  
(2019=100)**

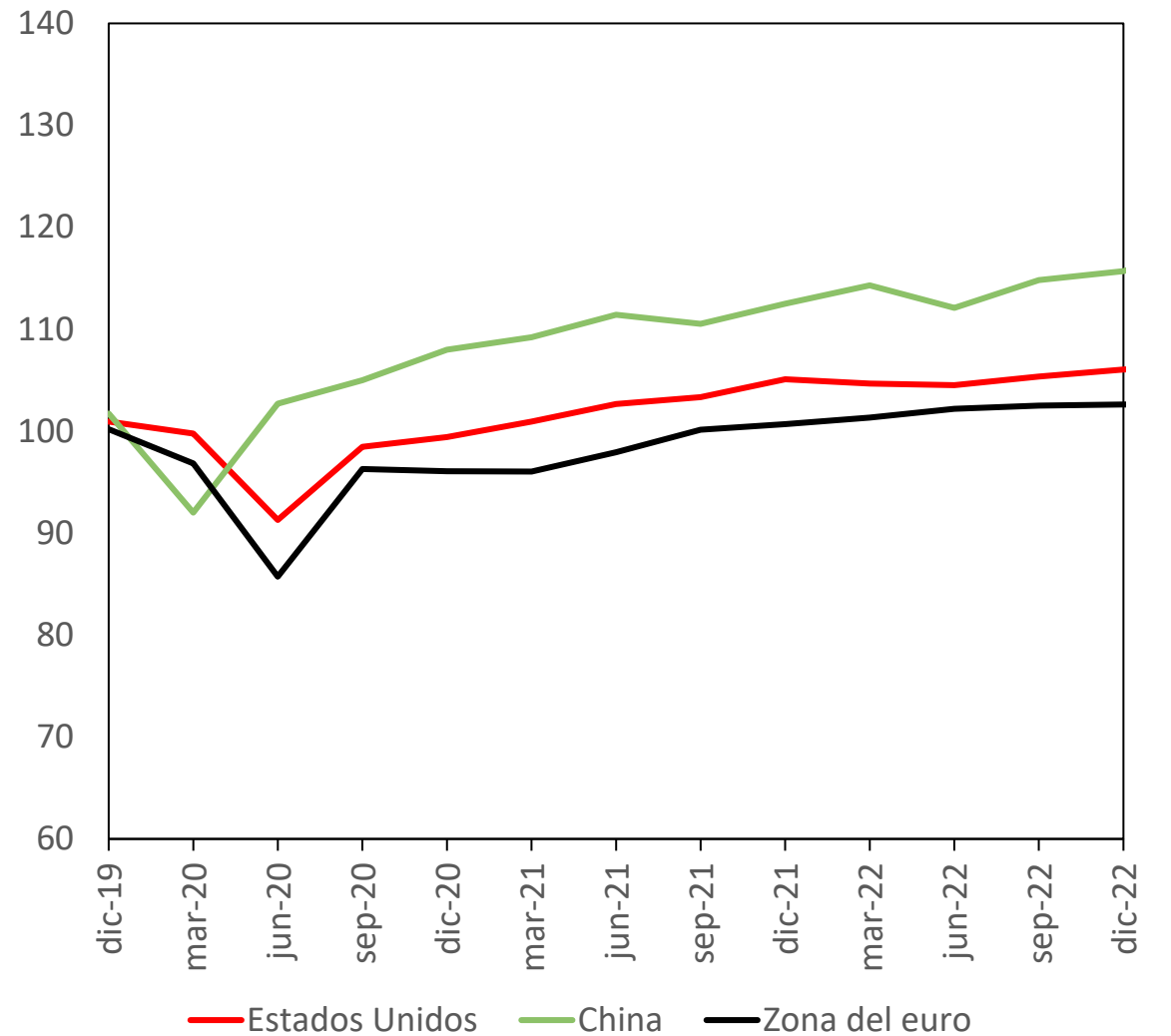
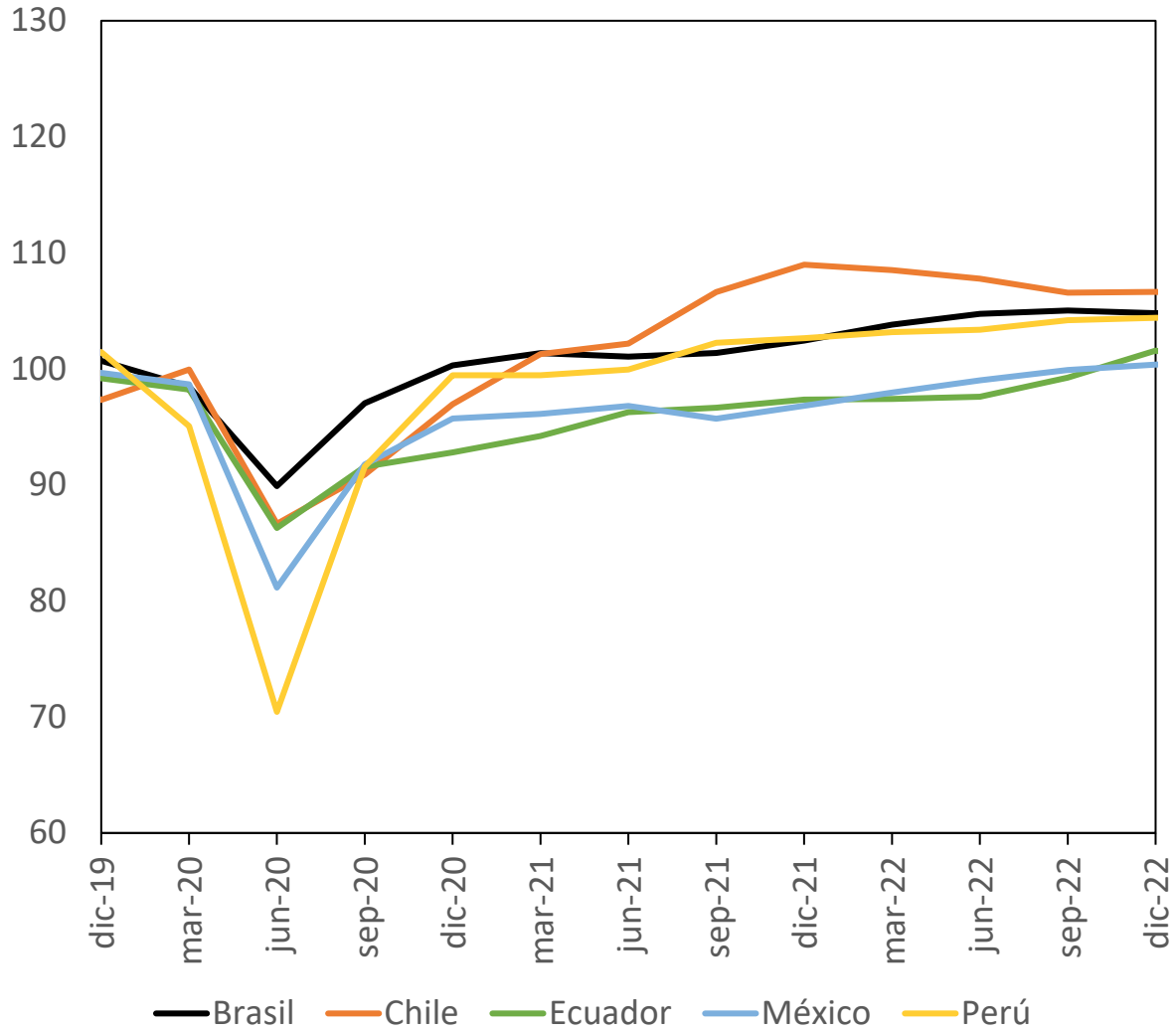

**Fuentes:** Bloomberg, bancos centrales, organismos internacionales y oficinas de estadística de los países. Cálculos y proyecciones del Banco de la República.



## Indicador semanal de actividad económica en los Estados Unidos

(Porcentaje, variación anual)



## Indicador líder de actividad económica para algunos países de Europa

(índice)

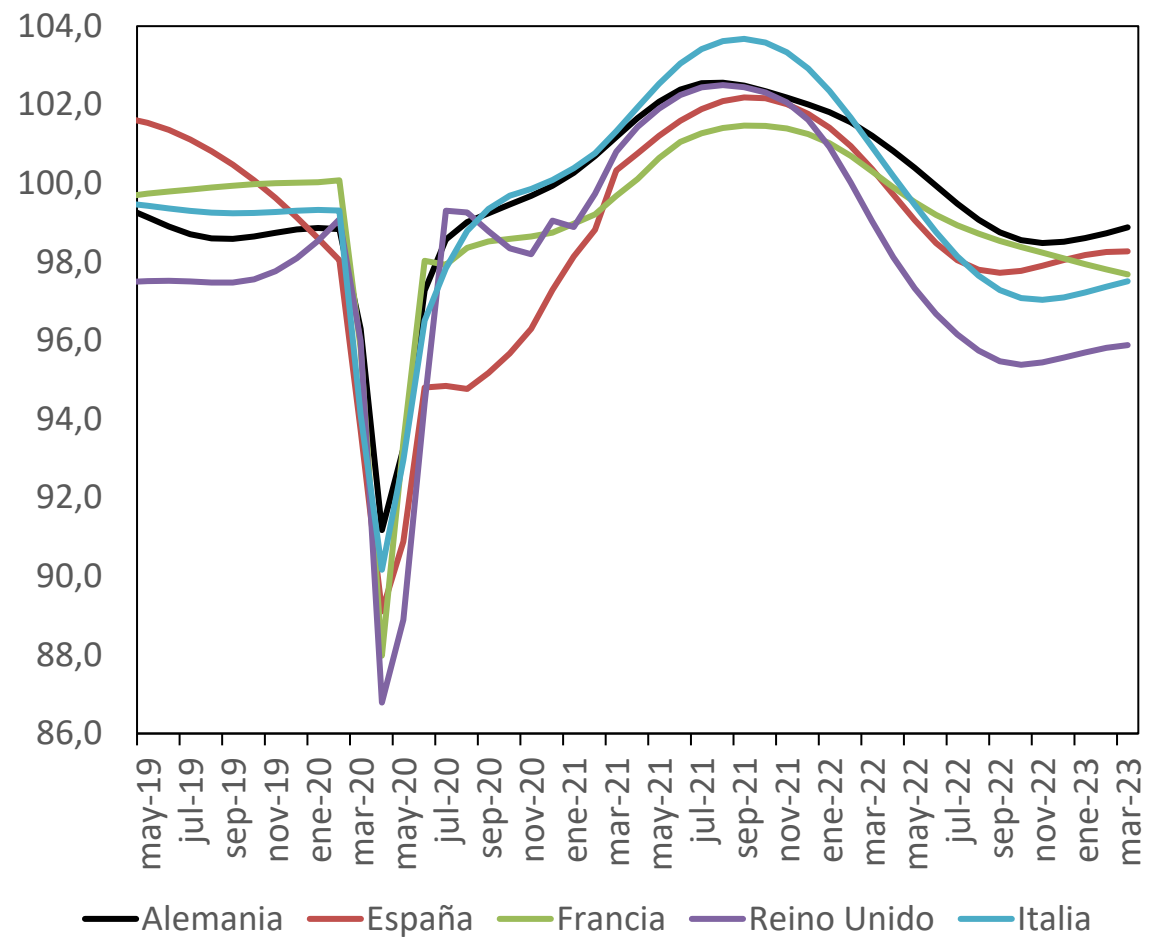

### Indicador de actividad económica mensual (índice, 2019=100)

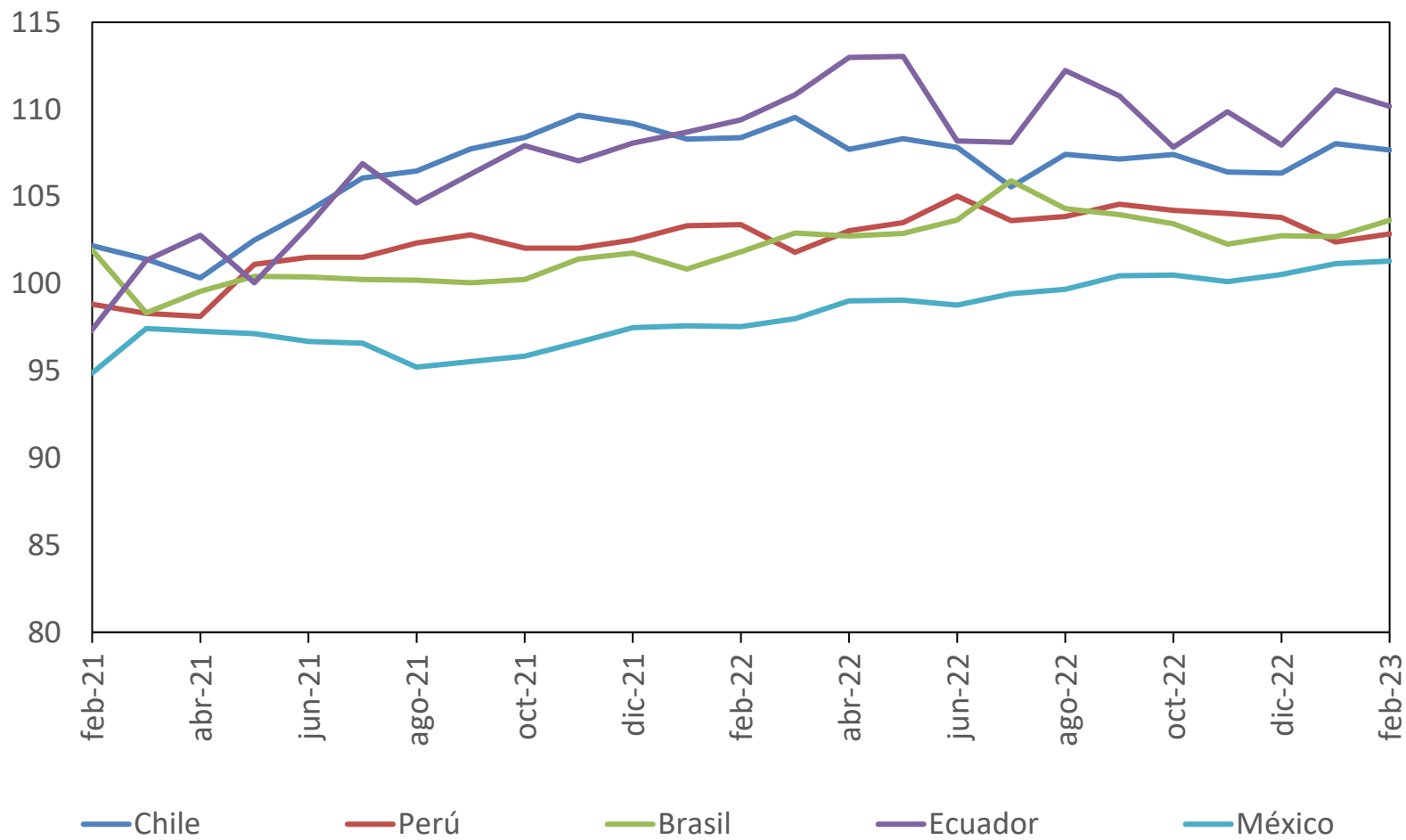

Fuente: Bancos centrales, institutos de estadística y Bloomberg

**Índices de Confianza mensuales**  
(Desviaciones estándar con respecto a la media)

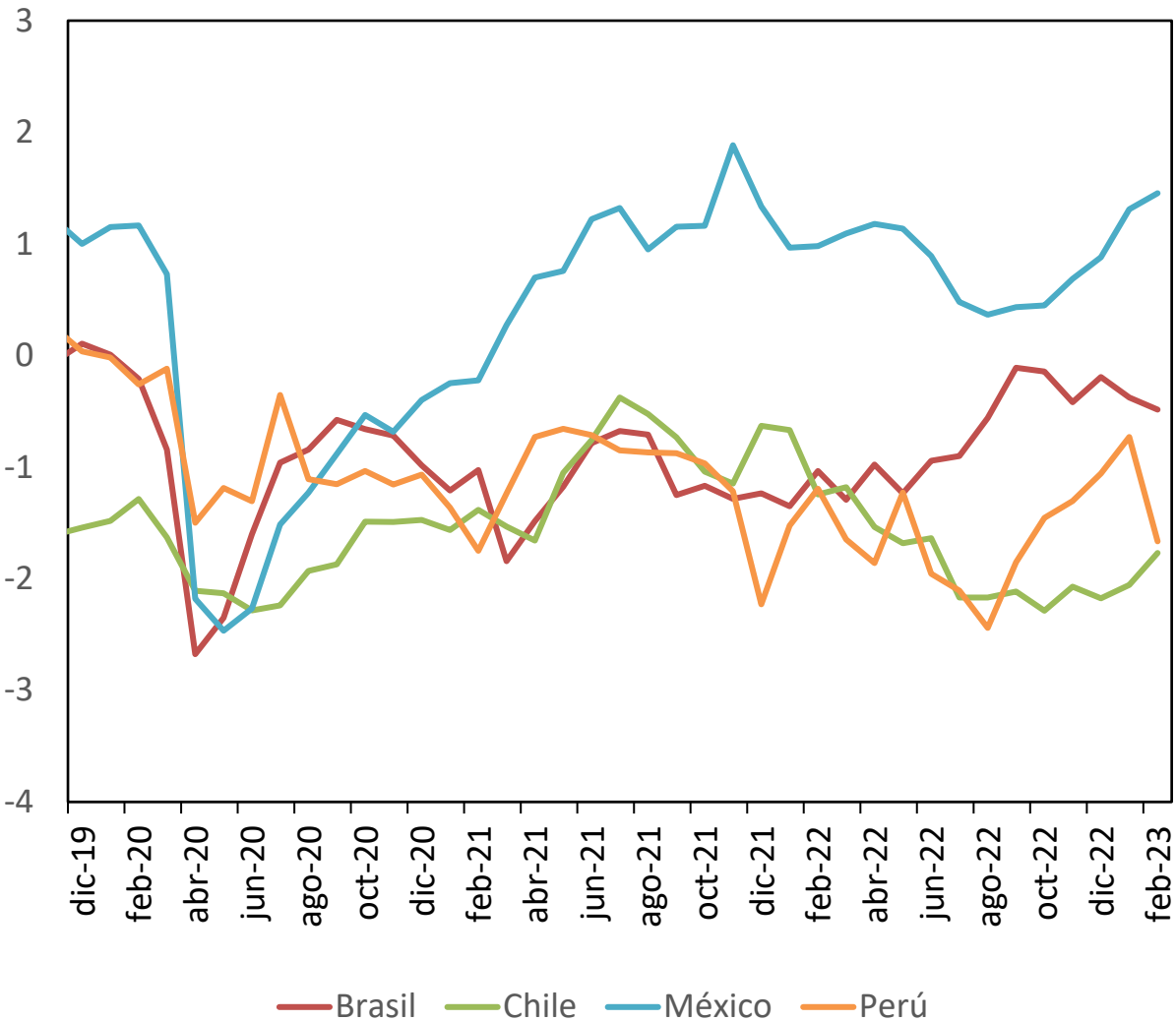

Fuentes: INEGI, BIE, CIF, FVG IBRE, UDD, APOYO y Bloomberg.

**Tasa de desempleo\***  
(Porcentaje)

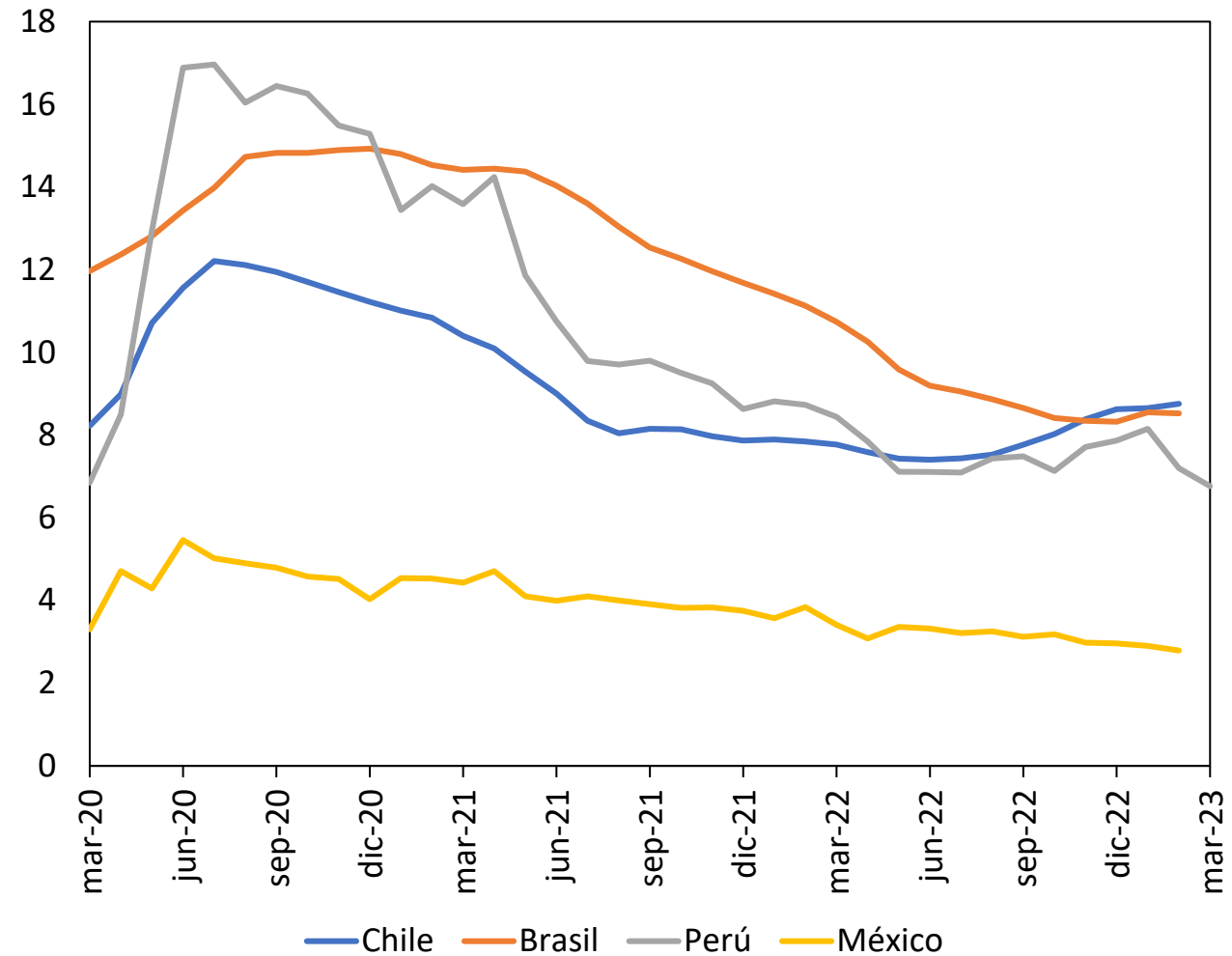

(\*) Tasas con ajuste estacional  
Fuente: Bloomberg.

# **Inflación y tasa de interés externa**

## Inflación anual en los Estados Unidos

<b>Indicadores de inflación al consumidor (variación anual)</b>					
<b>Indicador</b>	<b>nov-22</b>	<b>dic-22</b>	<b>ene-23</b>	<b>feb-23</b>	<b>mar-23</b>
IPC total	7,1	6,5	6,4	6,0	5,0
IPC alimentos	10,6	10,4	10,1	9,5	8,5
IPC energía	13,1	7,3	8,7	5,2	-6,4
IPC excluyendo alimentos y energía	6,0	5,7	5,6	5,5	5,6
IPC bienes excluyendo alimentos y energía	3,7	2,1	1,4	1,0	1,5
Ropa	3,6	2,9	3,1	3,3	3,3
Vehículos nuevos	7,2	5,9	5,8	5,8	6,1
Vehículos usados	-3,3	-8,8	-11,6	-13,6	-11,2
IPC servicios excluyendo energía	6,8	7,0	7,2	7,3	7,1
Servicios asociados con la vivienda	7,1	7,5	7,9	8,1	8,2
Servicios de transporte	14,2	14,6	14,6	14,6	13,9
Servicios médicos	4,4	4,1	3,0	2,1	1,0
Hoteles	3,3	3,2	8,5	7,4	8,1
Tiquetes aéreos	36,0	28,5	25,6	26,5	17,7
<b>Expectativas de inflación de los consumidores (porcentaje)</b>					
Mediana de las expectativas a 1 año	5.2	5.0	5.0	4.2	4.7
Mediana de las expectativas a 3 años	3.0	3.0	2.7	2.7	2.8
Mediana de las expectativas a 5 años	2.3	2.4	2.5	2.6	2.5
<b>Expectativas de inflación breakeven (porcentaje)</b>					
Breakeven Inflation 5 años	2.5	2.4	2.3	2.5	2.5
Breakeven Inflation 10 años	2.4	2.3	2.2	2.3	2.3
Forward Breakeven Inflation 5 años - 5 años	2.2	2.2	2.2	2.2	2.2

**Reducción** ← → **Aumento**



**Nota:** Todas las medidas de inflación y sus expectativas se comparan con respecto a la meta puntual de la Reserva Federal 2%)

**Fuente:** BLS y Fred.

**Inflación total anual en países de la región**  
(porcentaje)

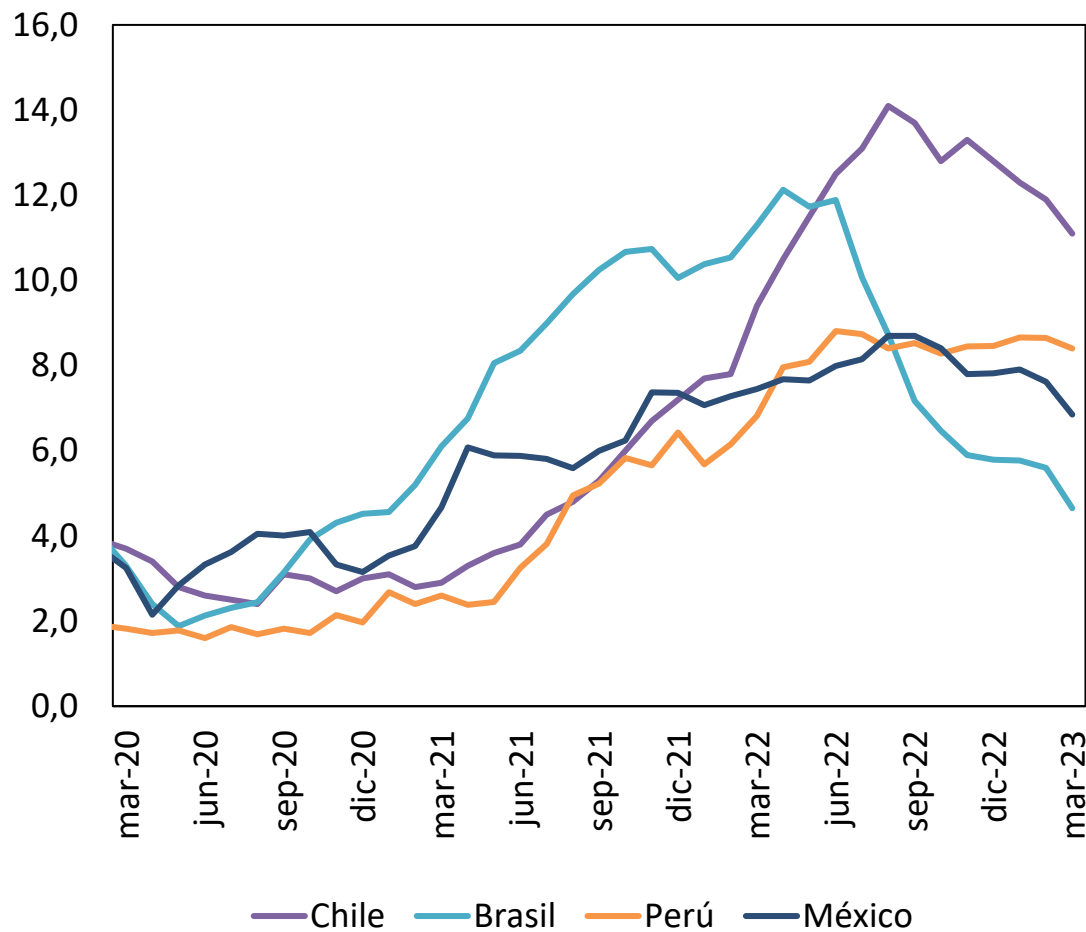

**Variación anual de la inflación armonizada en la zona del euro**  
(porcentaje)

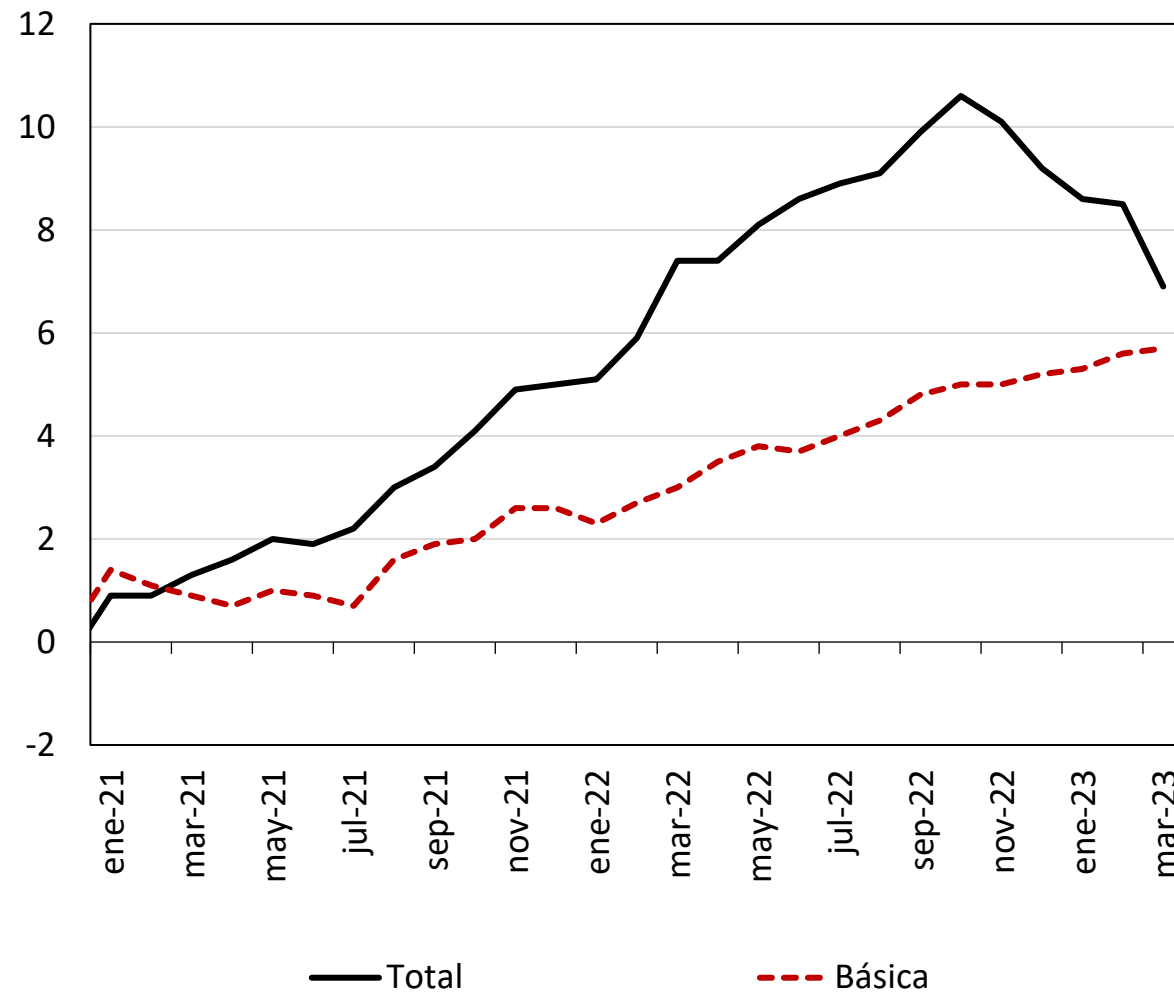

Fuentes: Bloomberg y bancos centrales de cada país; Cálculos del Banco de la República.

## Proyección de los miembros del FOMC, punto medio del rango de la tasa de la Reserva Federal (fin de año)

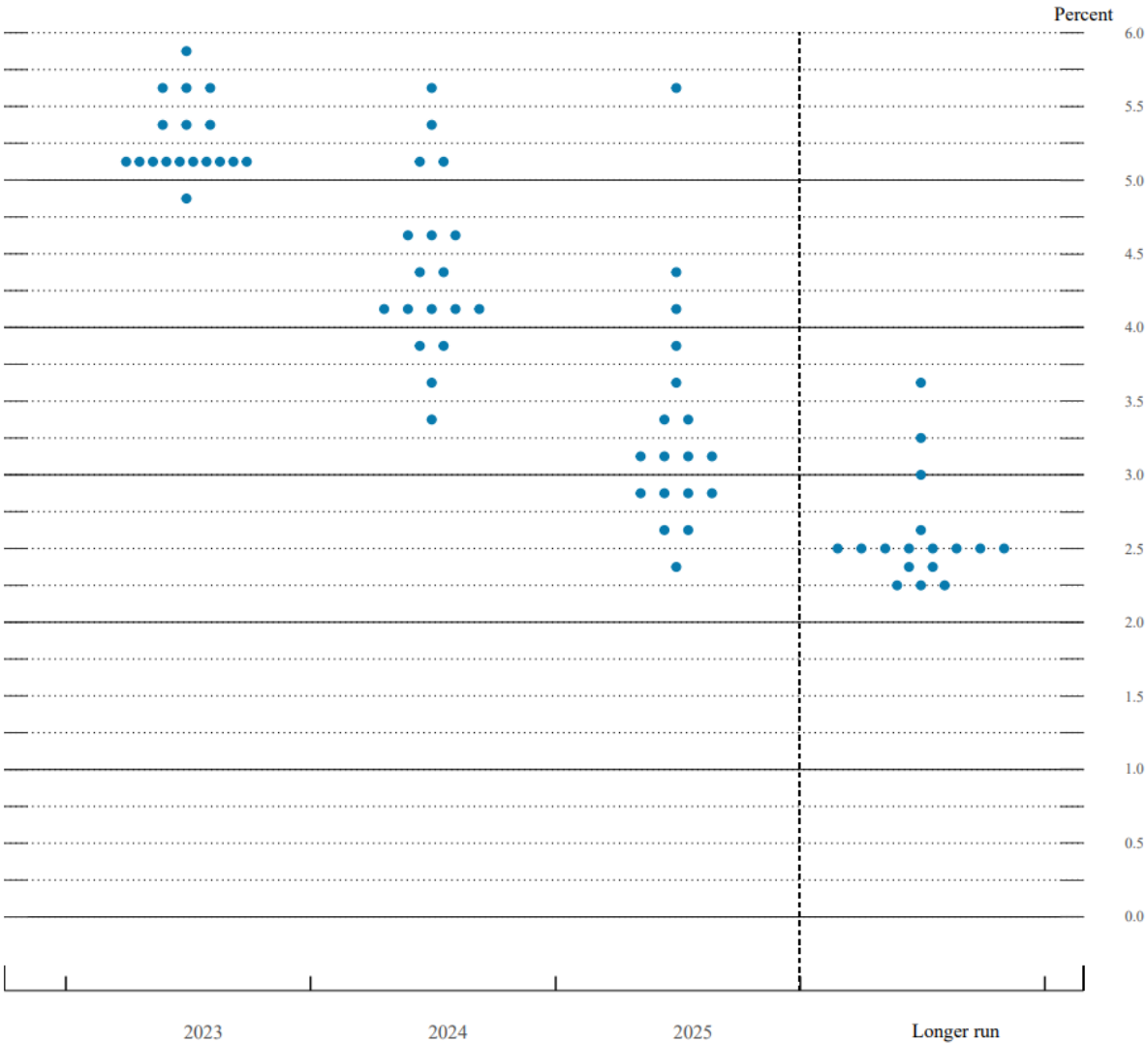

## Resumen proyección de los miembros del FOMC

Variable	2023-T4	2024-T4	2025-T4	Largo plazo
<b>Crecimiento anual del PIB</b>	0.4	1.2	1.9	1.8
<b>Mediana (Dic)</b>	0.5	1.6	1.8	1.8
<b>Tasa de desempleo</b>	4.5	4.6	4.6	4.0
<b>Mediana (Dic)</b>	4.6	4.6	4.5	4.0
<b>Inflación anual PCE</b>	3.3	2.5	2.1	2.0
<b>Mediana (Dic)</b>	3.1	2.5	2.1	2.0
<b>Inflación anual PCE básica</b>	3.6	2.6	2.1	-
<b>Mediana (Dic)</b>	3.5	2.5	2.1	-
<b>Tasa de interés de política</b>				
<b>Tasa de los fondos federales (Mediana)</b>	5.1	4.3	3.1	2.5
<b>Mediana (Dic)</b>	5.1	4.1	3.1	2.5
<b>Tasa de los fondos federales (Media)</b>	5.3	4.4	3.3	2.6
<b>Media (Dic)</b>	5.2	4.3	3.3	2.5

Fuentes: Fed

## Tasa de interés de política monetaria de la Reserva Federal (Fin del período)

### Primary dealers

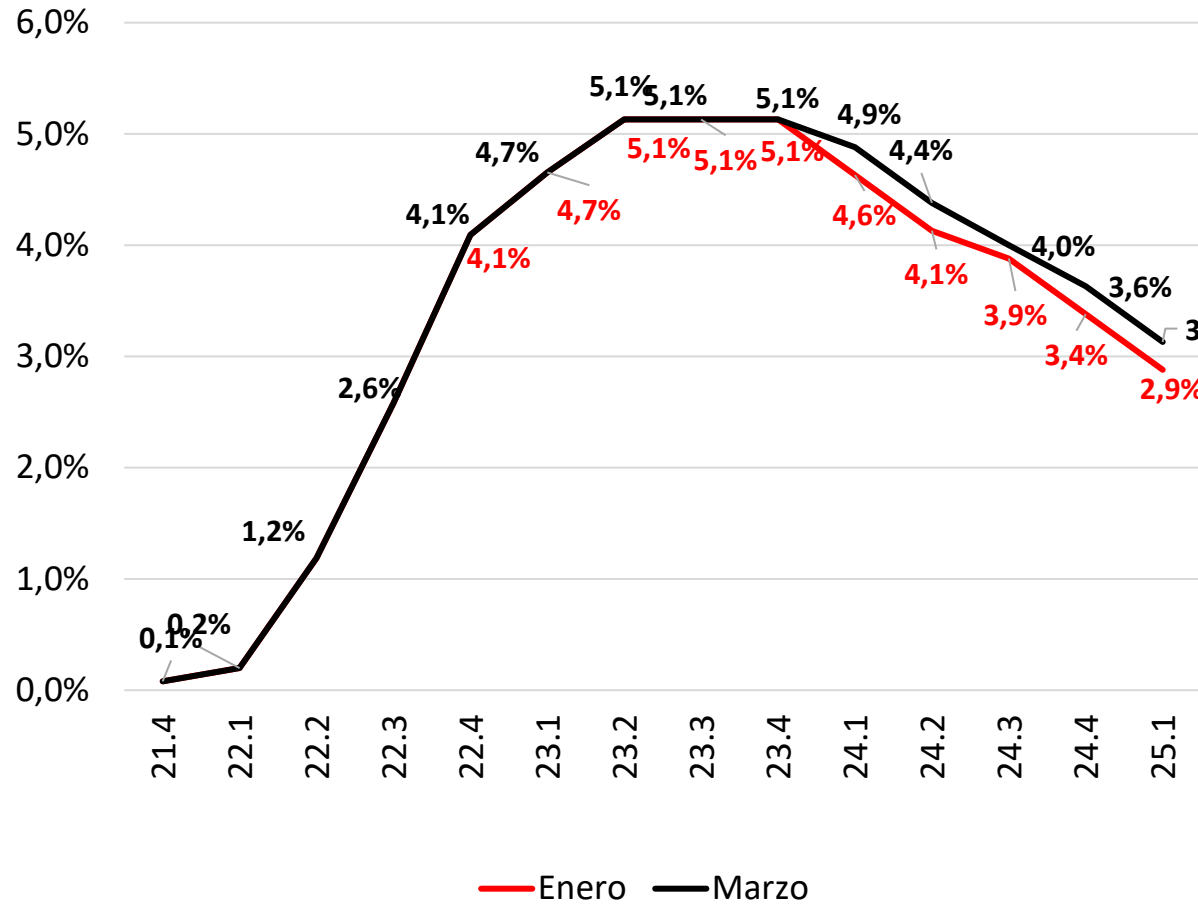

### Market Participants

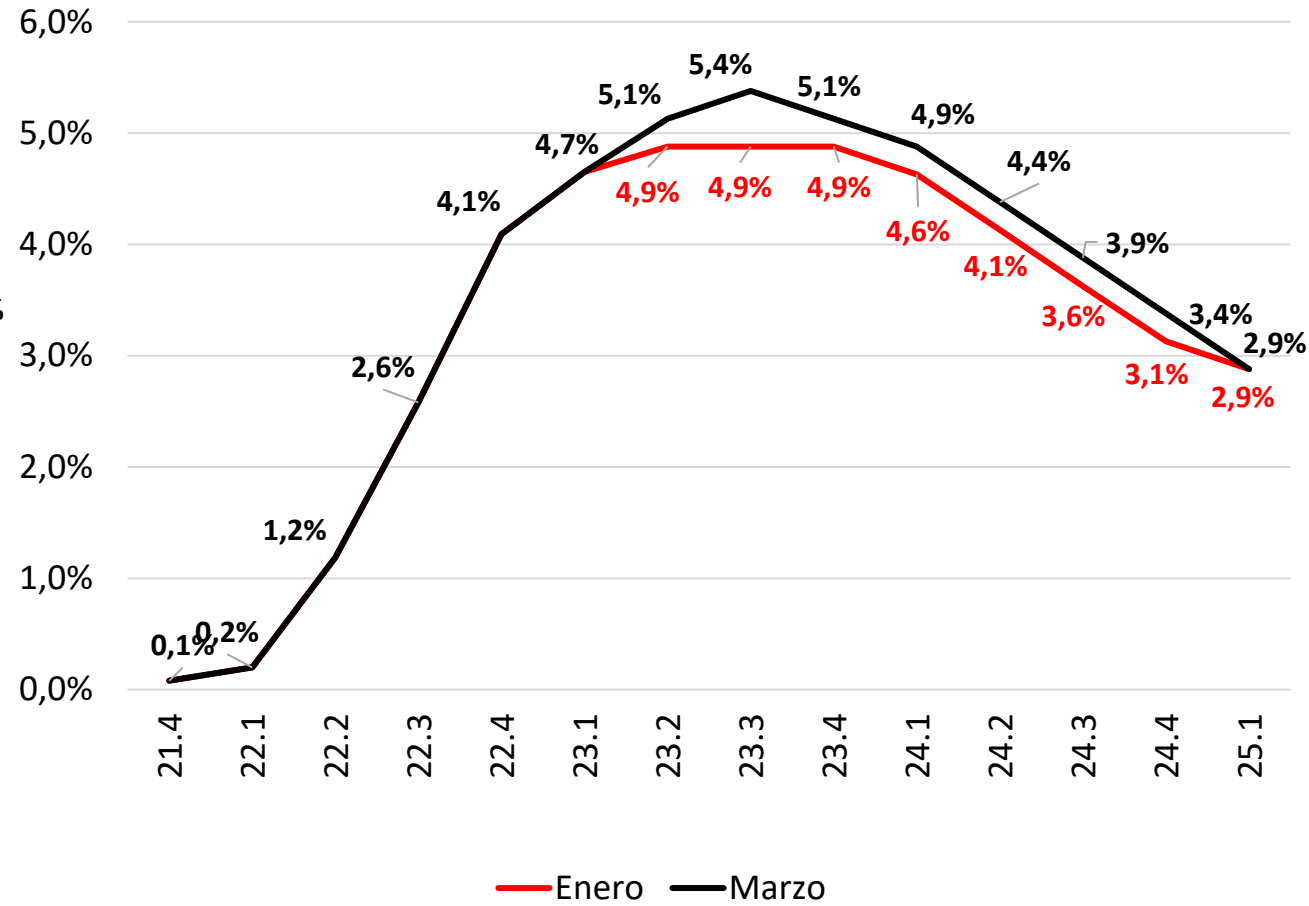



## Tasa de interés de política para algunas economías avanzadas

(Porcentaje)

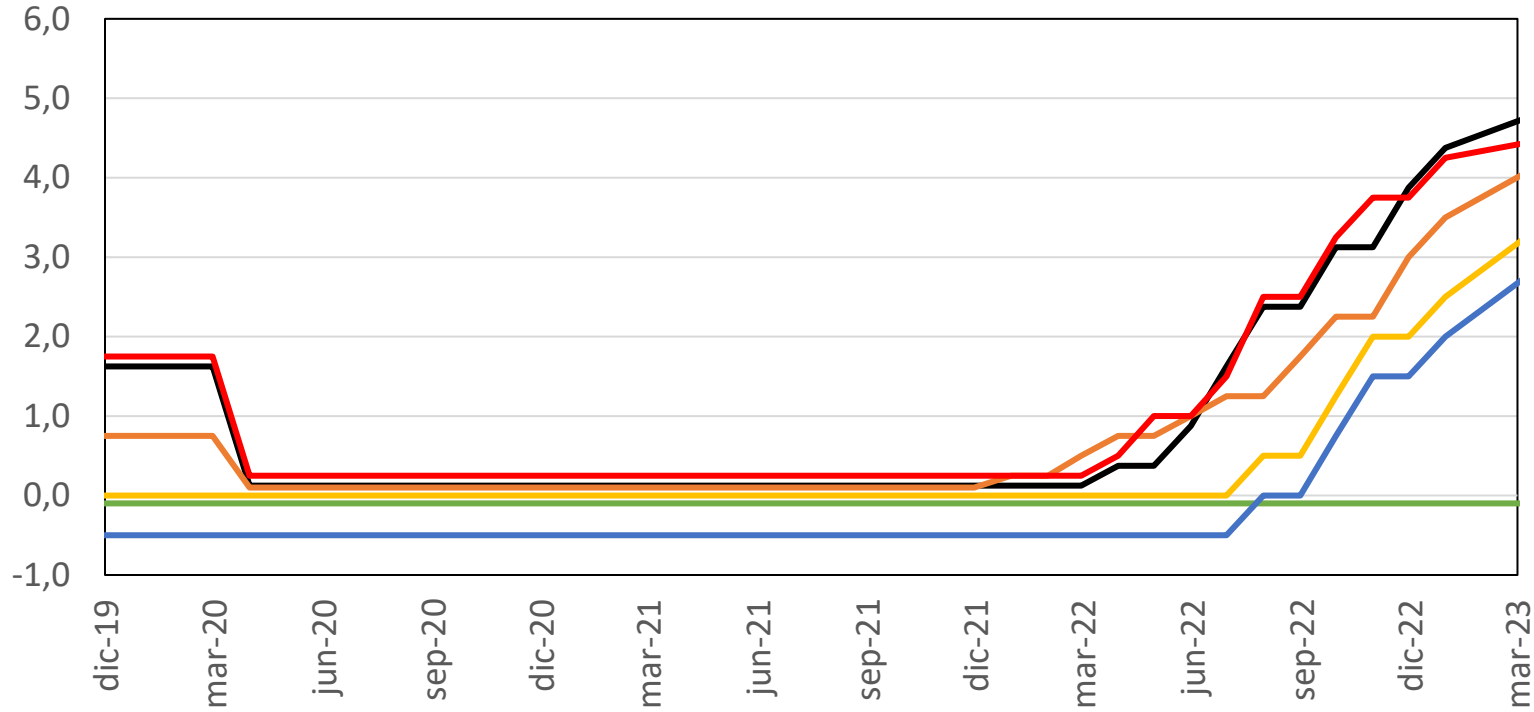

— Reserva Federal EE.UU.

— Banco de Japón

— BCE (Dépositos)

— BCE (Refinanciamiento)

— Banco de Inglaterra

— Banco de Canadá

Nota: Los datos de la encuesta corresponden a la de marzo de 2023.

Fuente: Bloomberg.

## Tasa de interés de política para algunas economías

### Otras economías avanzadas con esquema de inflación objetivo

(Porcentaje)

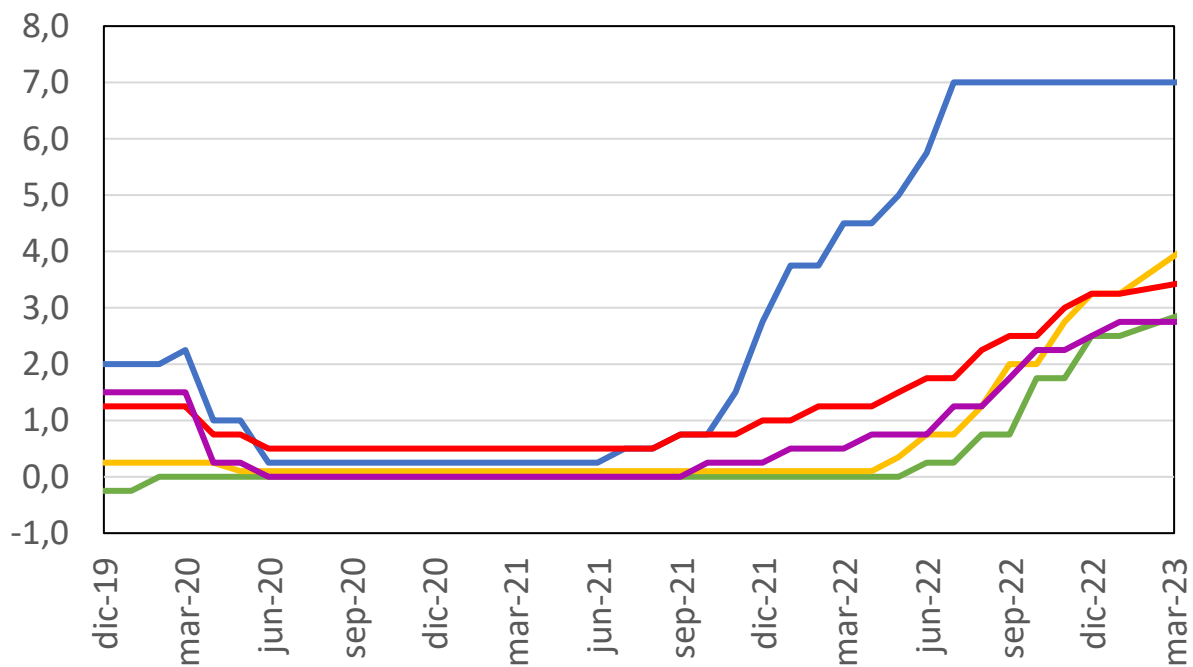

### Economías de la región

(Porcentaje)

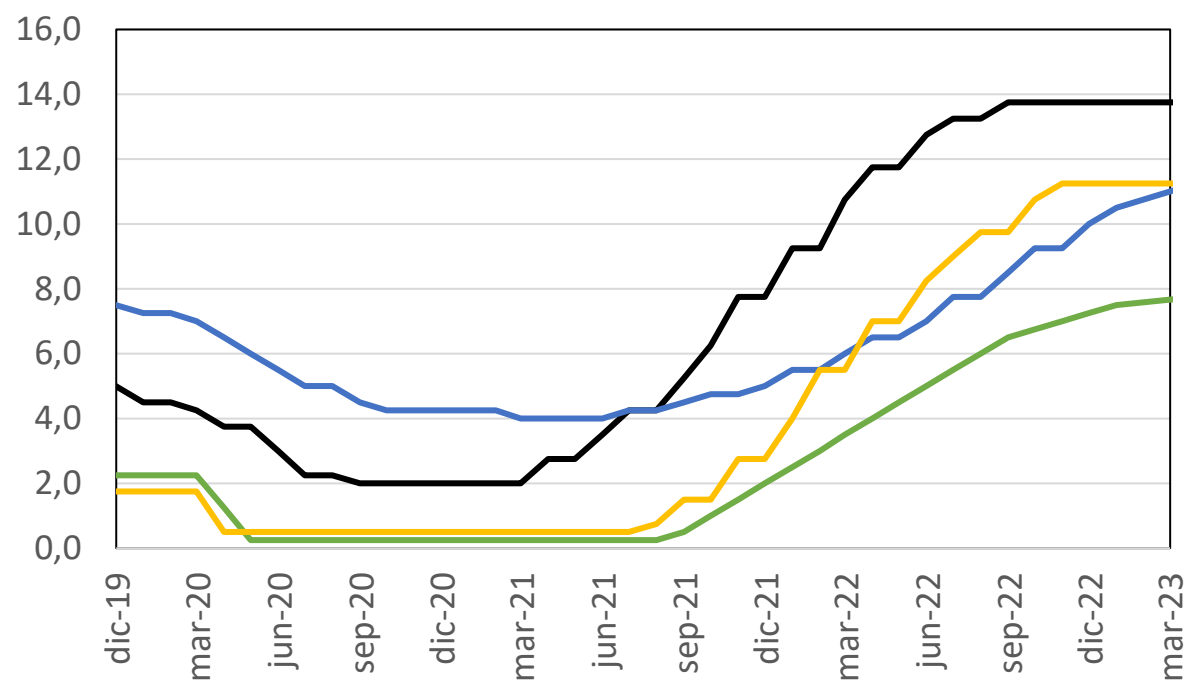

— Suecia — República Checa — Israel — Corea del sur — Noruega

— Brasil — Perú — México — Chile

Nota: Los datos de la encuesta corresponden a la de marzo de 2023.

Fuente: Bloomberg.

# **Precios de bienes básicos y términos de intercambio**

## Índice de Términos de Intercambio – Metodología Comercio Exterior

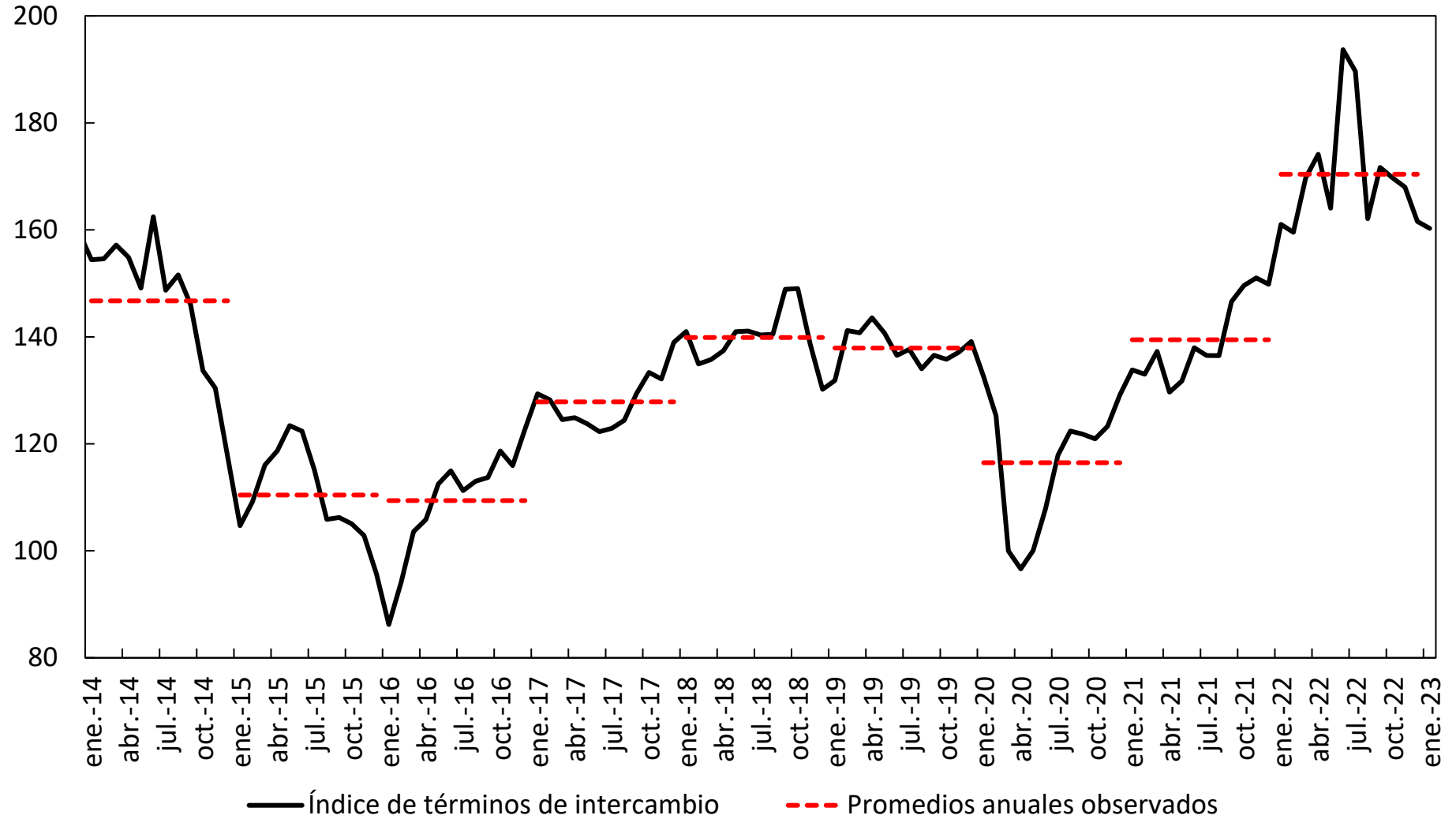

### Precio internacional del petróleo

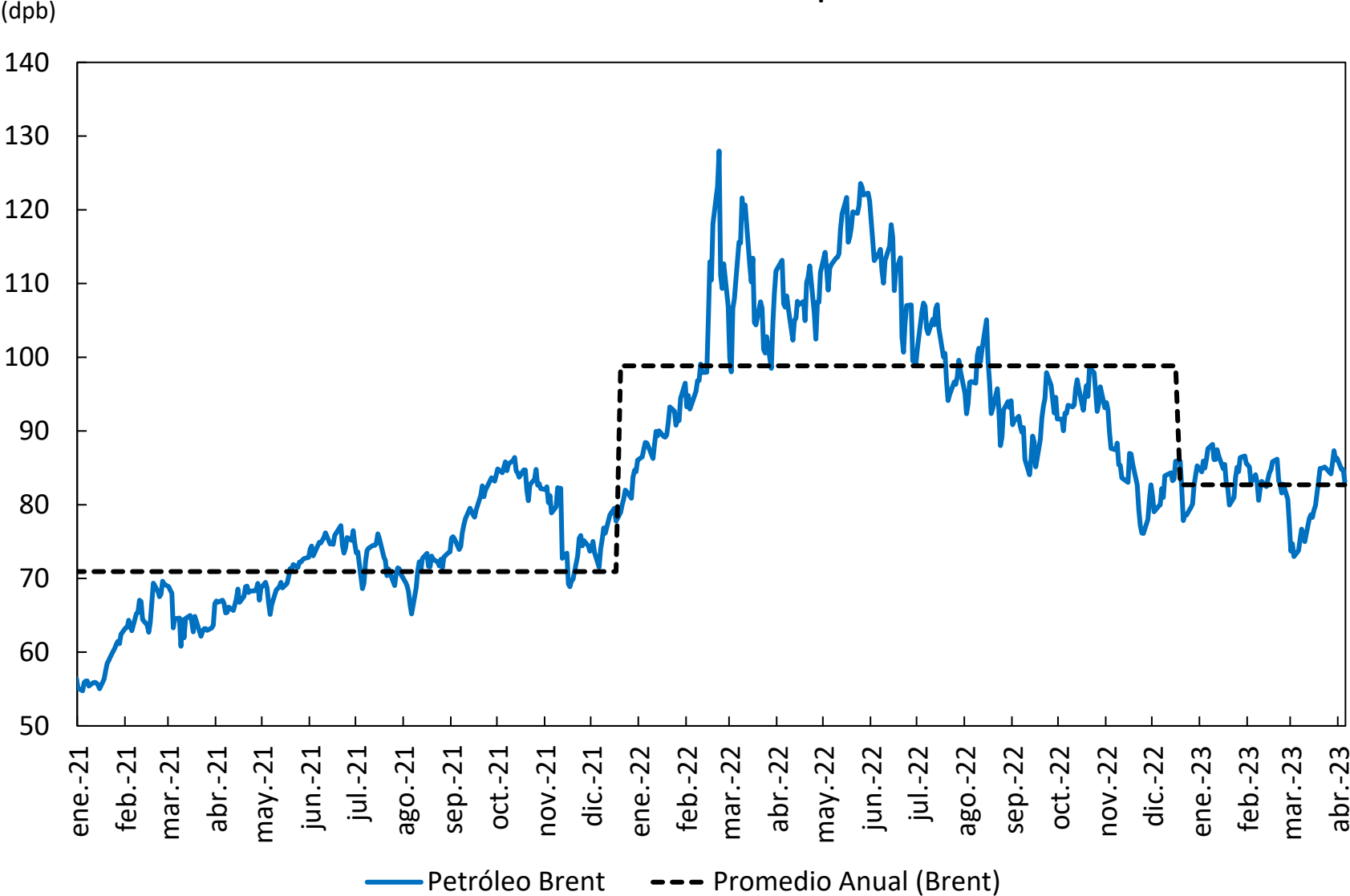

Fuente: Bloomberg, datos diarios observados hasta el 19 de abril de 2023.

## Consumo mundial de petróleo y otros combustibles líquidos

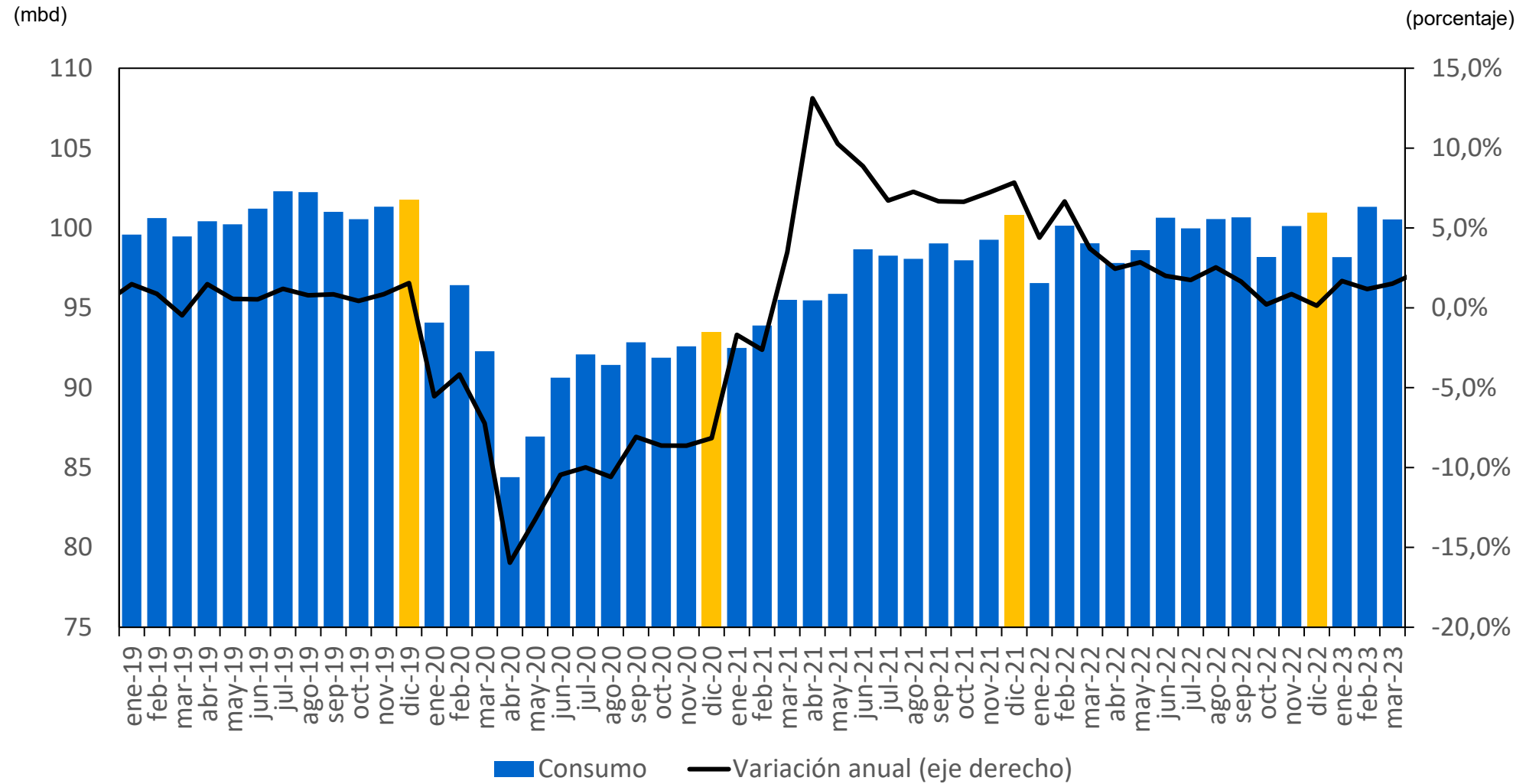

Fuente: U.S. Energy Information Administration – Short-Term Energy Outlook de abril 2023.

**Producción mundial de petróleo y otros combustibles líquidos**

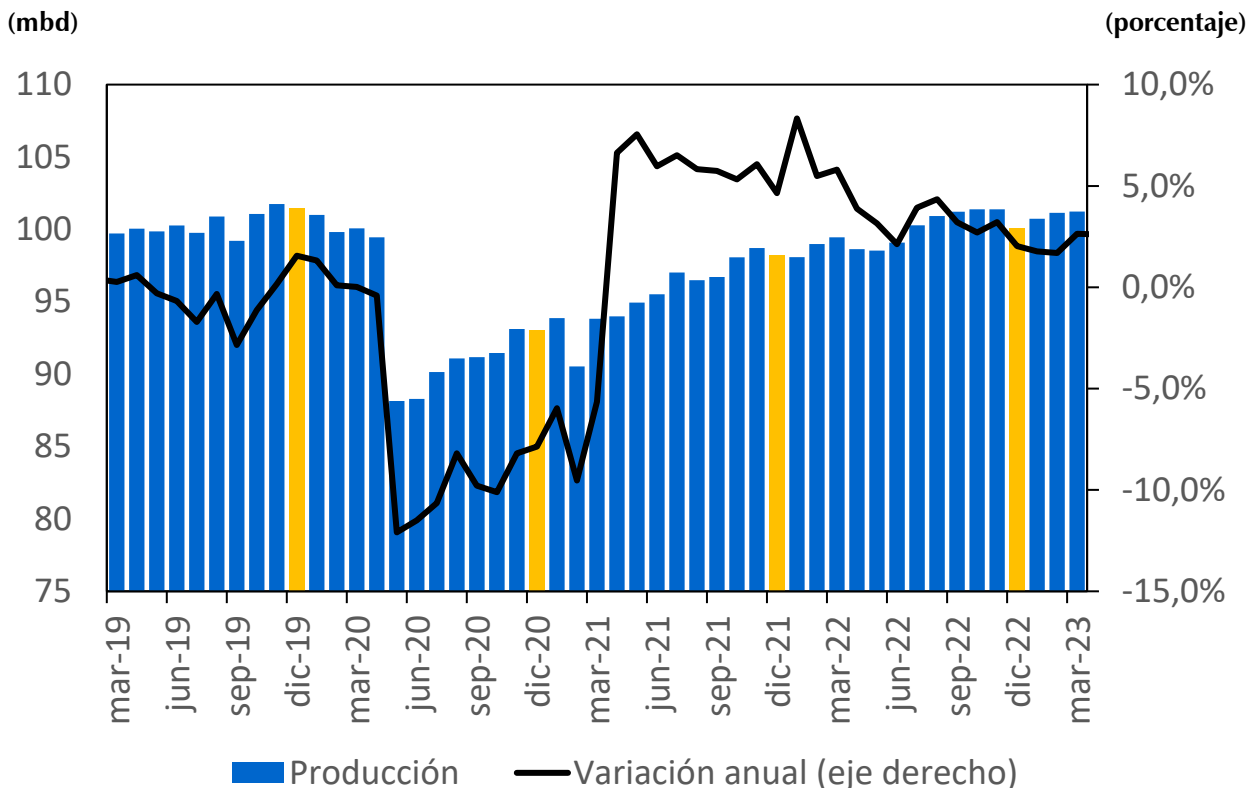

**Uso de taladros a nivel mundial para la extracción de gas natural y petróleo**

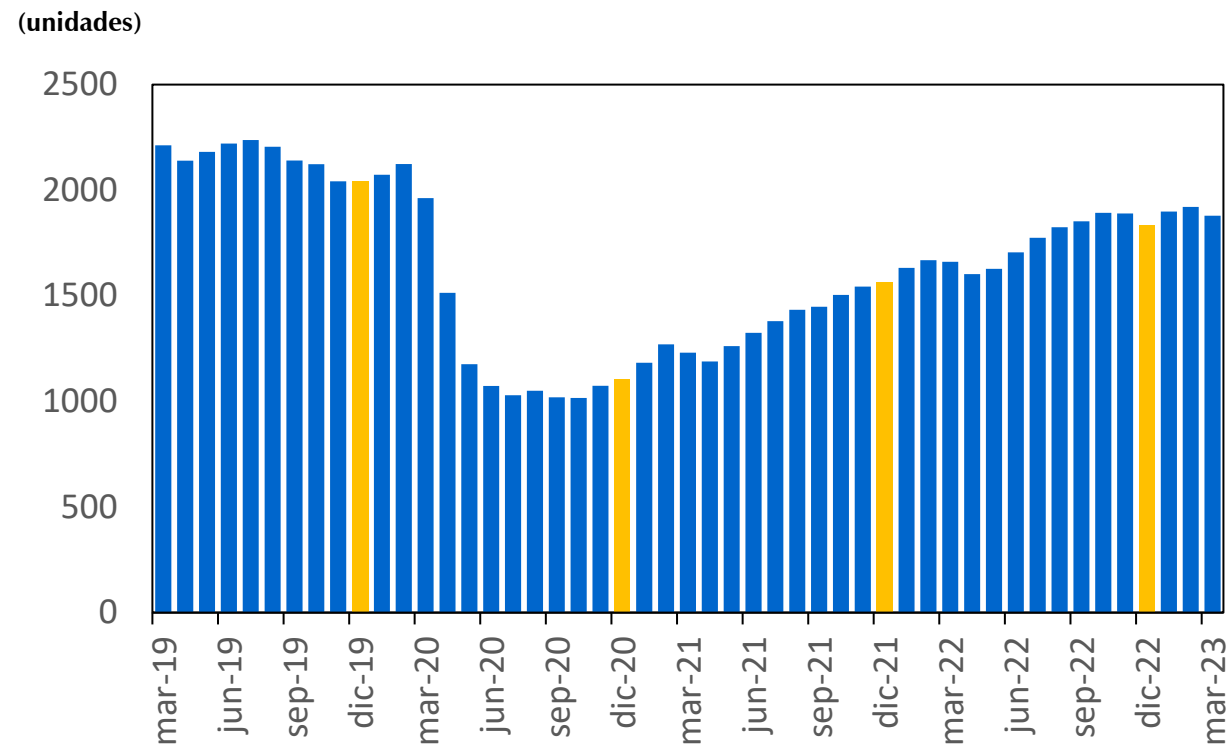

Fuente: U.S. Energy Information Administration – Short-Term Energy Outlook de abril 2023 y Baker Hughes.

### Balance en el mercado mundial de petróleo y otros combustibles líquidos

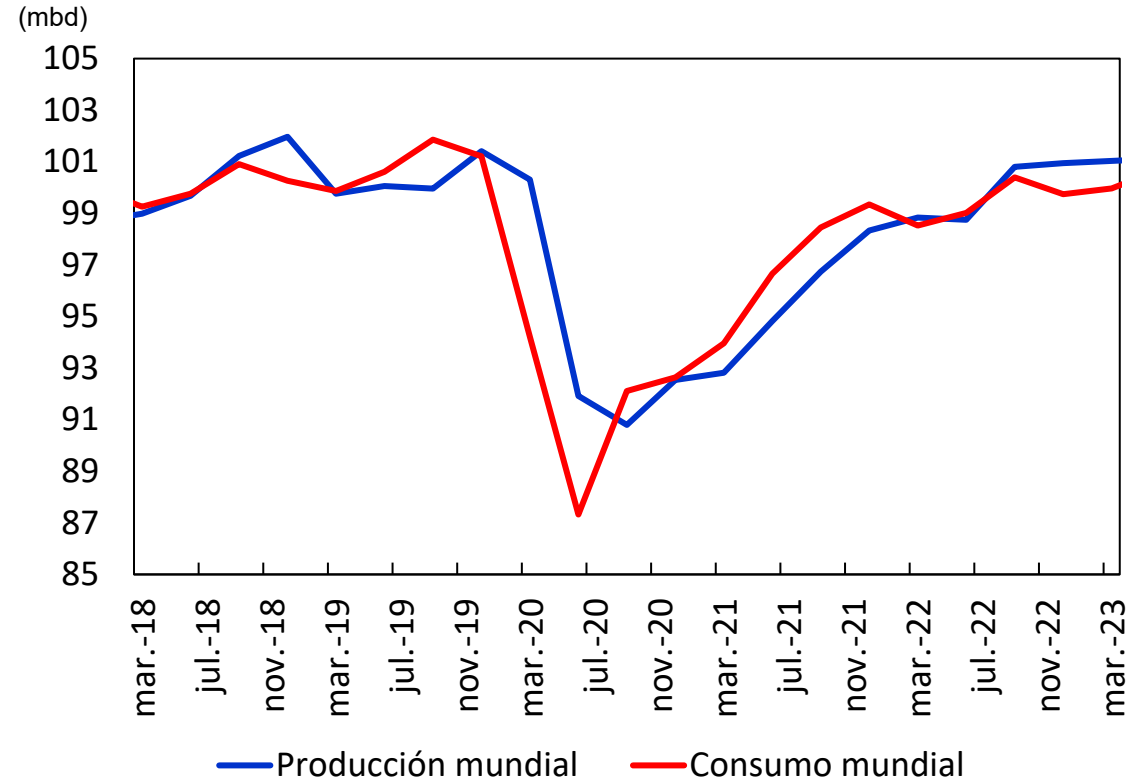

### Inventarios comerciales

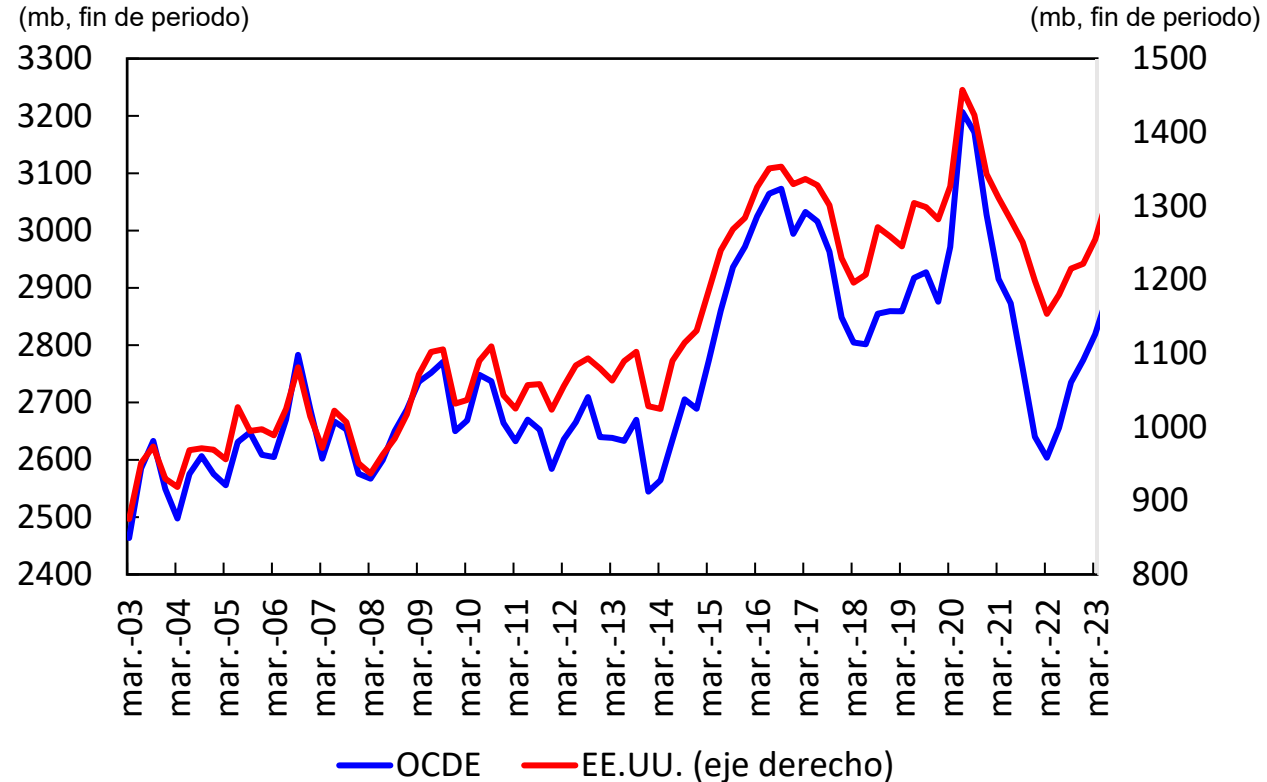

Nota: Proyecciones de la EIA se presentan sombreadas.

Fuente: U.S. Energy Information Administration – Short-Term Energy Outlook de abril 2023.



**Índice de precios de alimentos y bebidas del Banco Mundial**

(índice, base 2010 = 100)

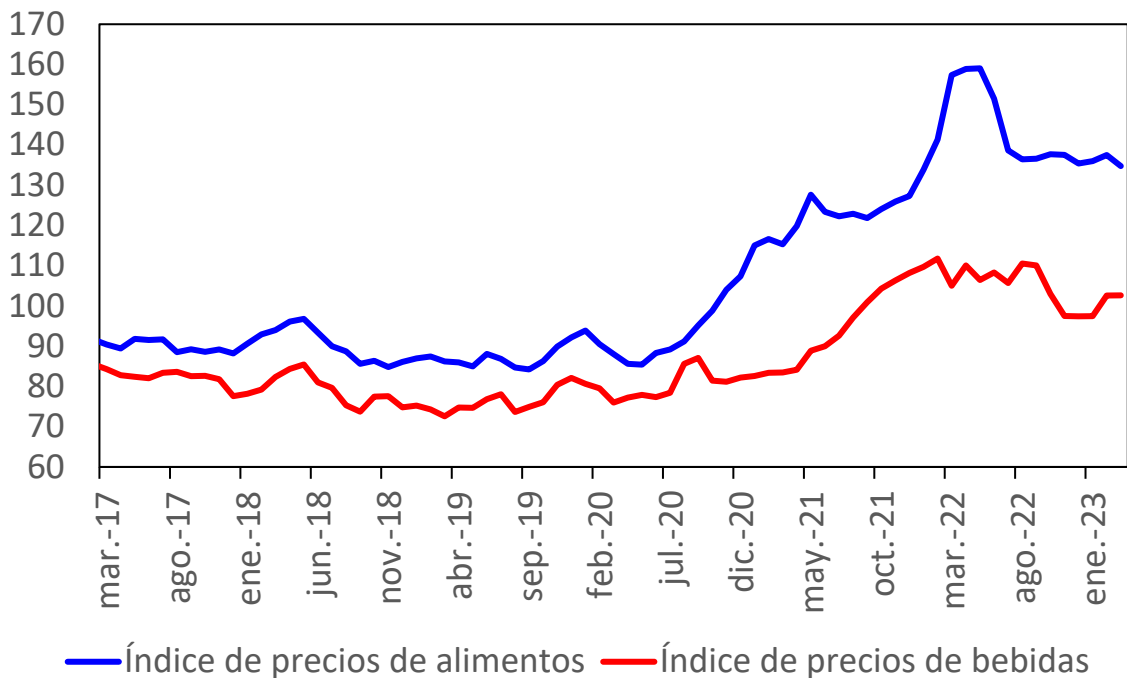

**Precios de los productos básicos exportados**

(diciembre 2019=100)

(Índice)

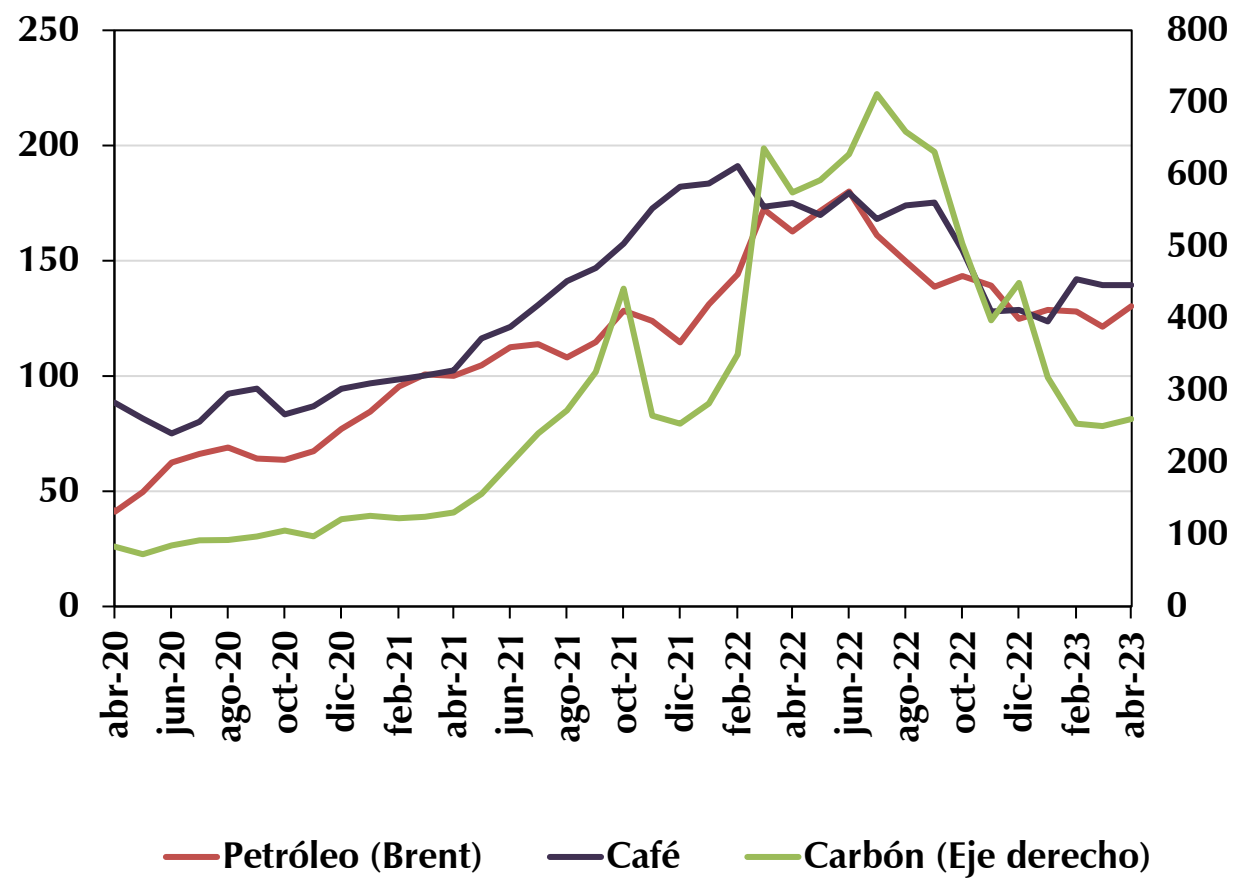

Fuente: Banco Mundial y Bloomberg. Los valores de enero corresponden al promedio hasta el 19 de abril de 2023.

## **II. Actividad económica**

# Indicador de Seguimiento a la Economía (ISE daec)

**Indicador de Seguimiento a la Economía**  
(niveles y var. anual)

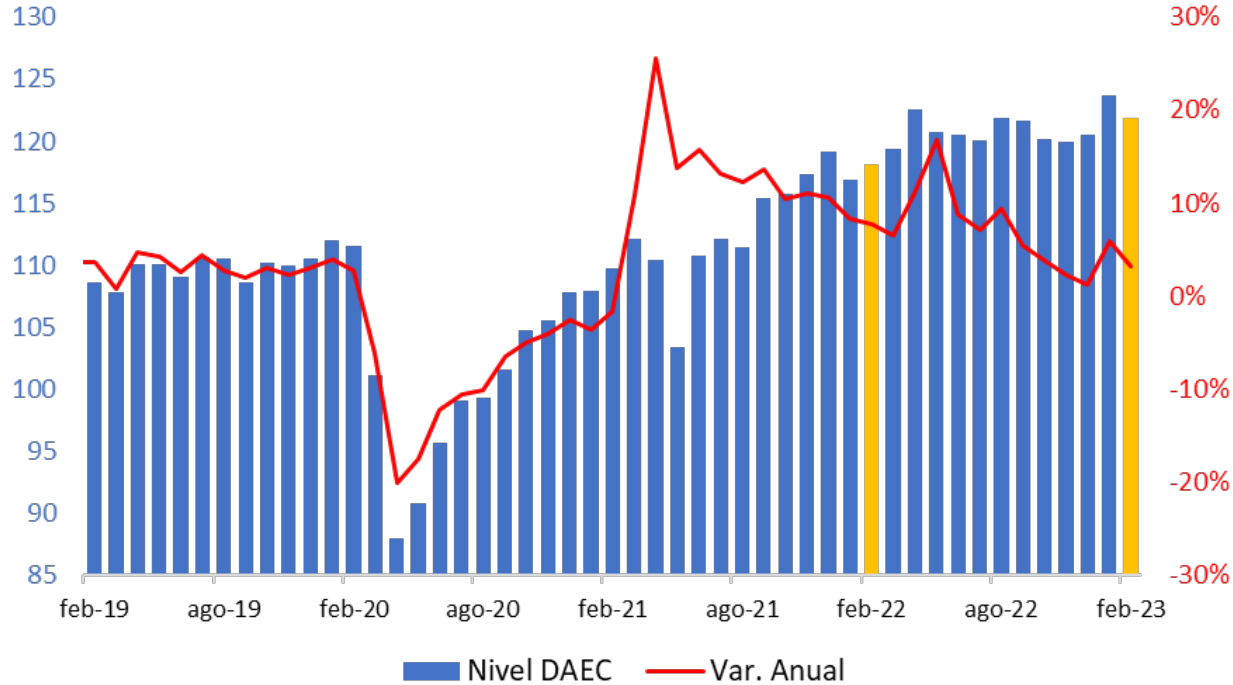

**ISE Primario**  
(niveles y var. anual)

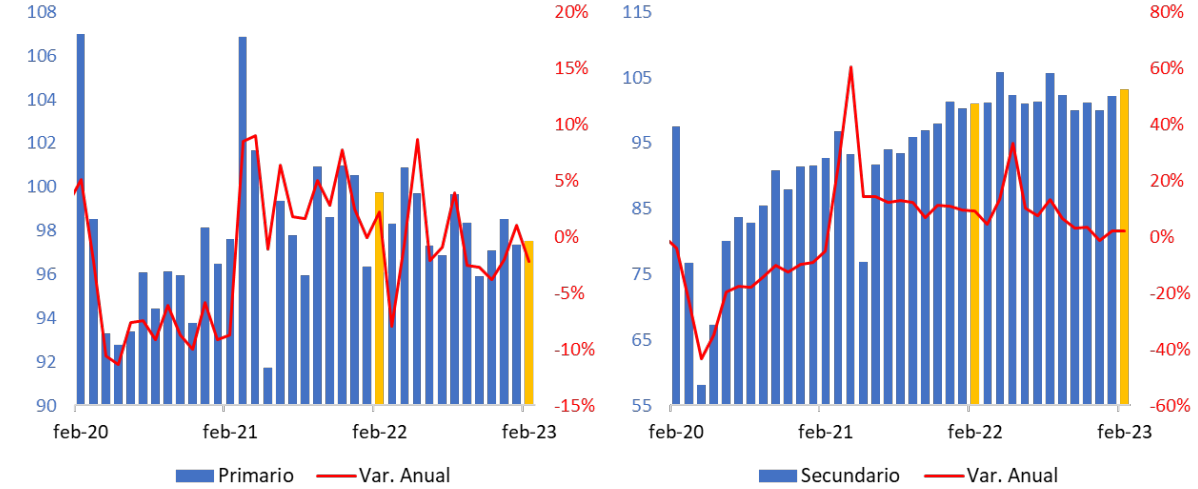

**ISE Terciario**  
(niveles y var. anual)

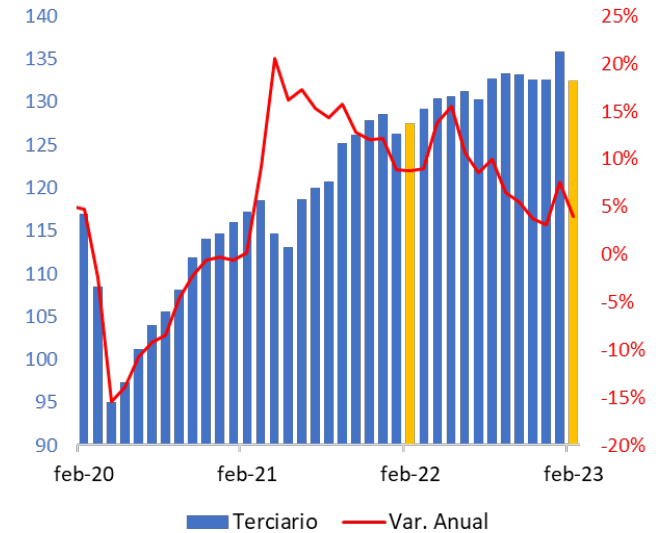

# Encuestas sectoriales (I)

## Producción manufacturera

(serie desestacionalizada)

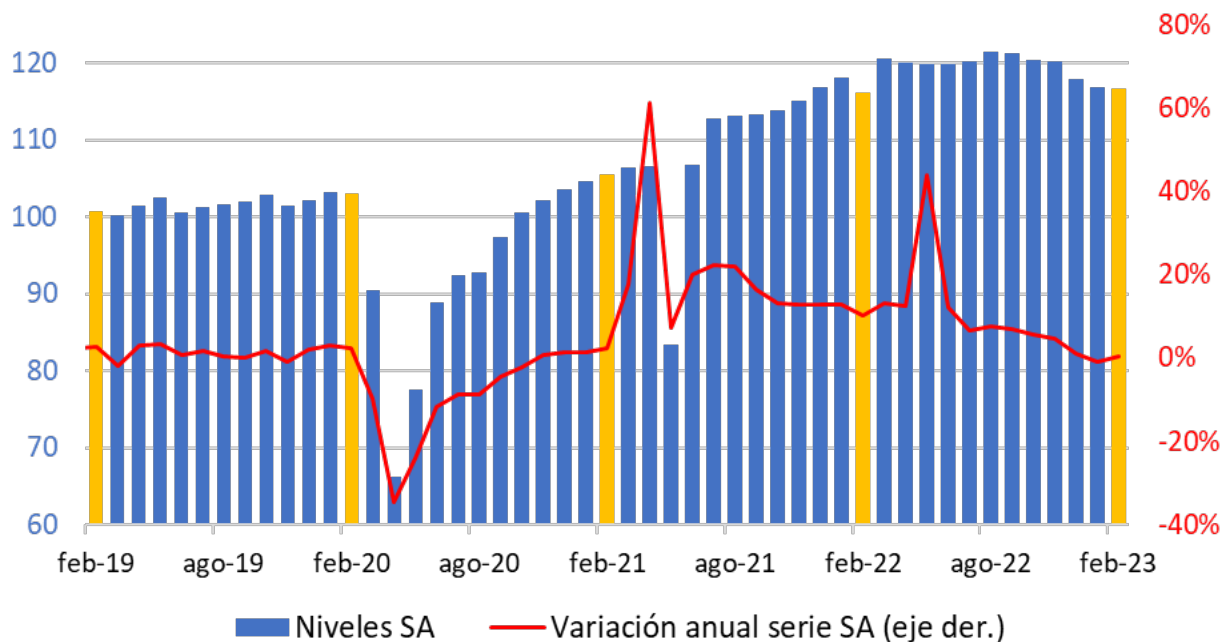

## Comercio minorista sin combustibles ni vehículos

(serie desestacionalizada)

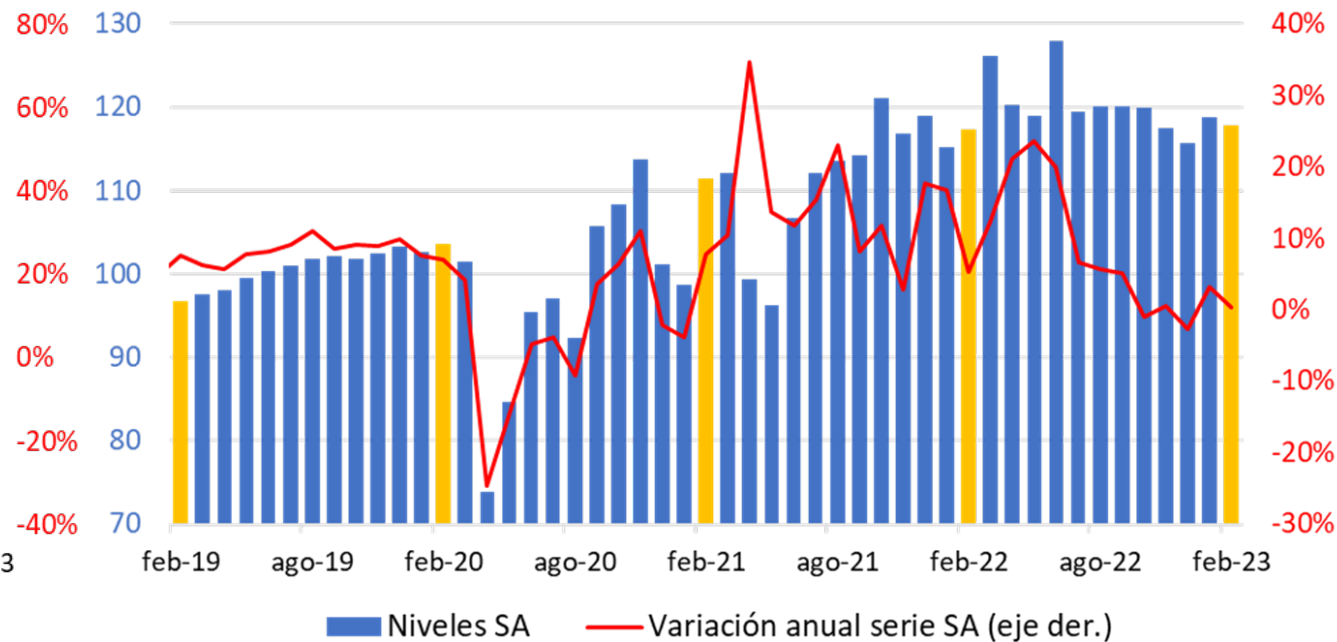

Nota: Series desestacionalizadas por el DANE.  
Fuente: DANE; cálculos Banco de la República.

# Encuestas sectoriales (II)

## Ingresos reales: Hoteles (serie desestacionalizada)

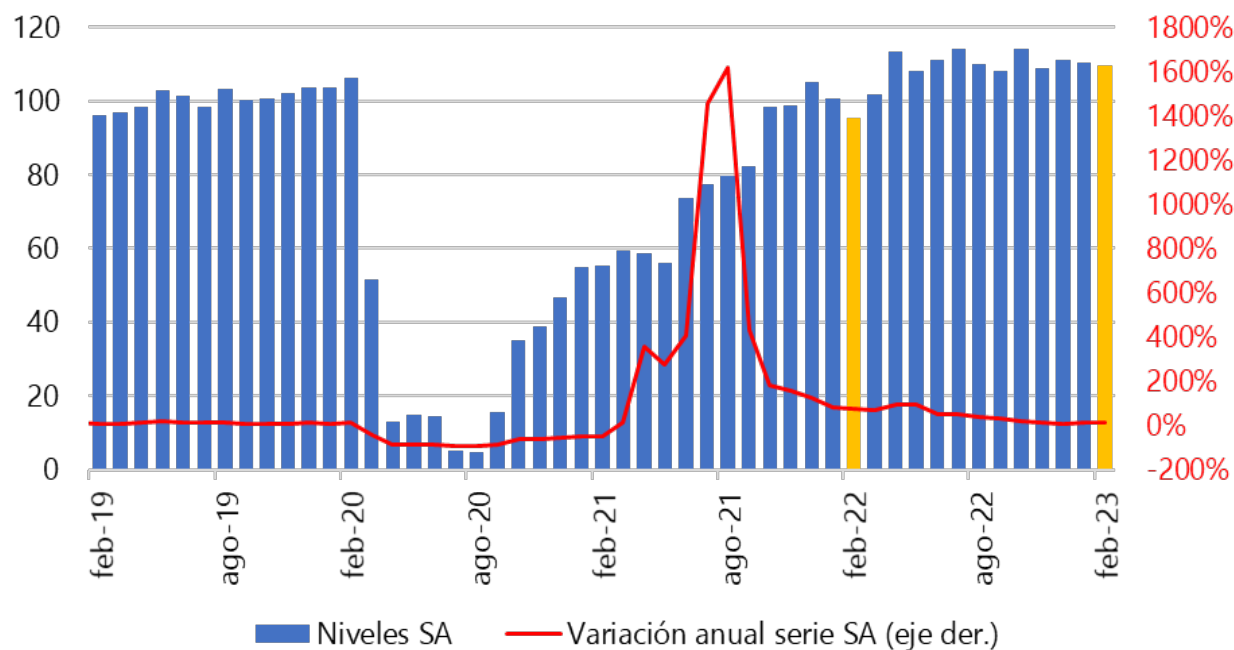

## Ingresos reales: Restaurantes y Bares (serie desestacionalizada)

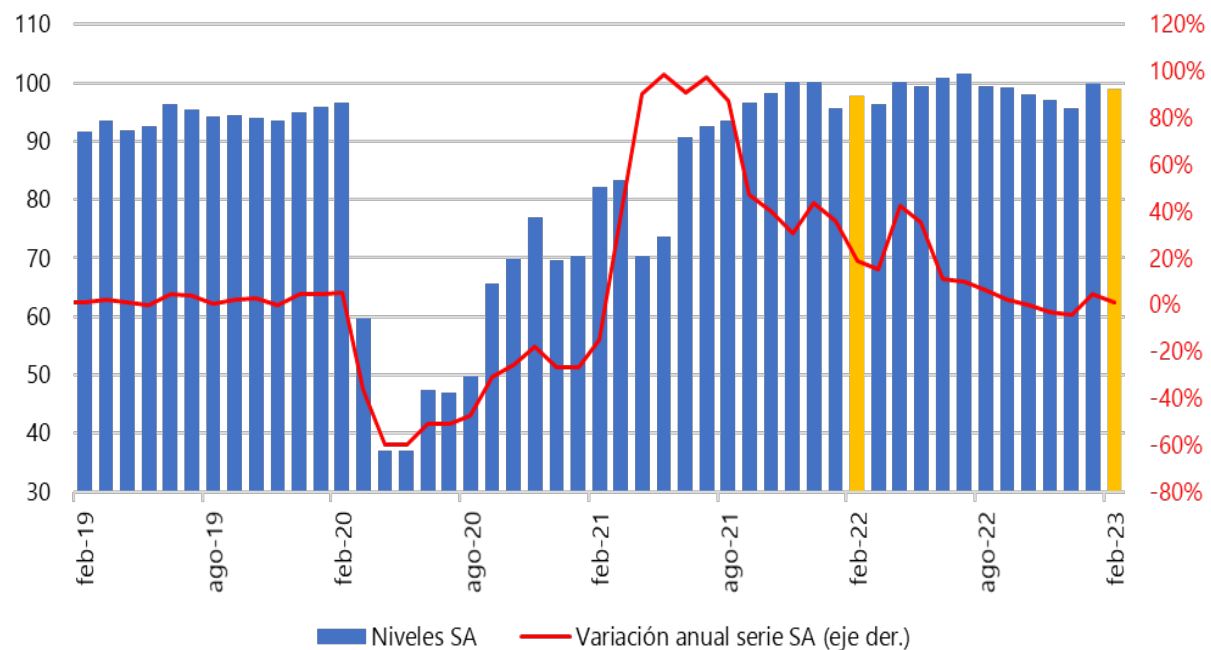

\*Series desestacionalizadas por el DANE. Los ingresos nominales de restaurantes y bares se deflactan con el IPC de comidas fuera del hogar.  
Fuente: DANE; cálculos Banco de la República.

# Demanda de energía

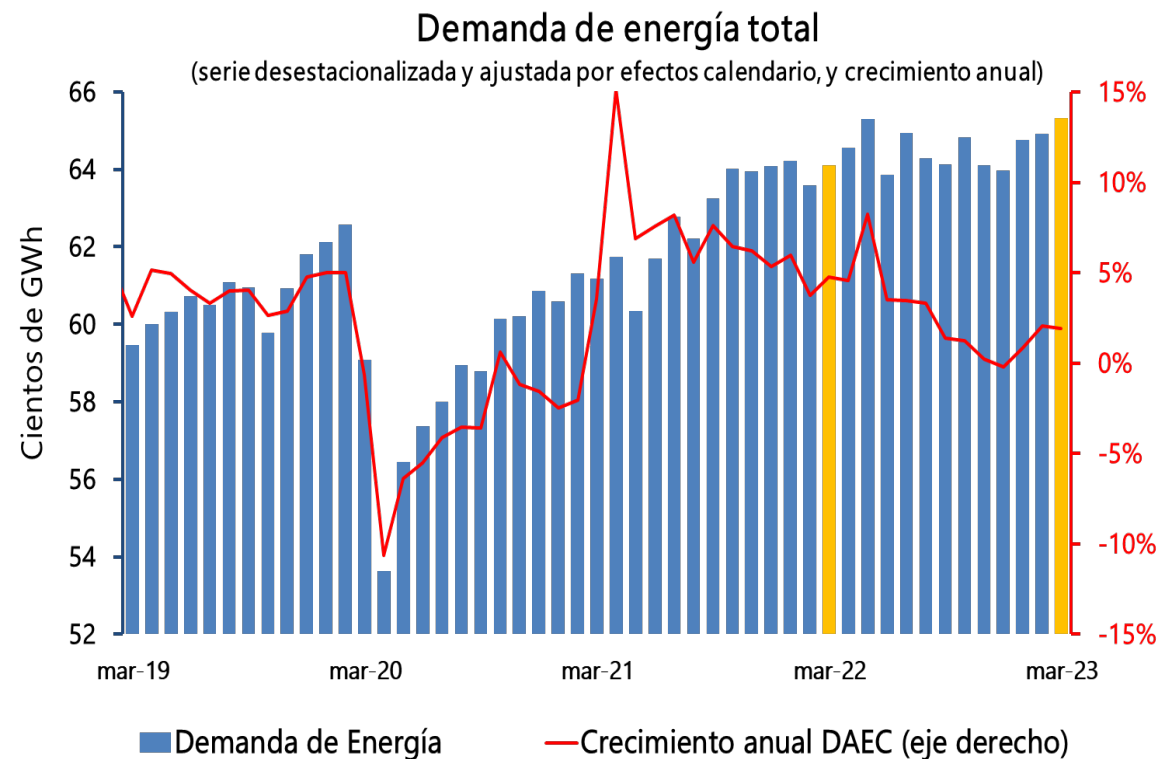

### Explotación de Minas y Canteras (DAEC)

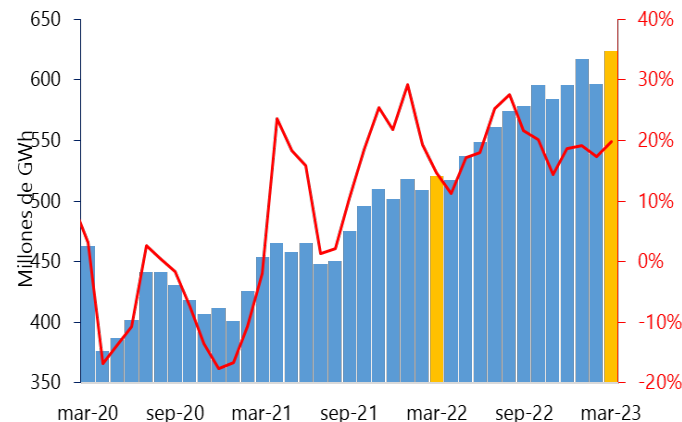

### Construcción (DAEC)

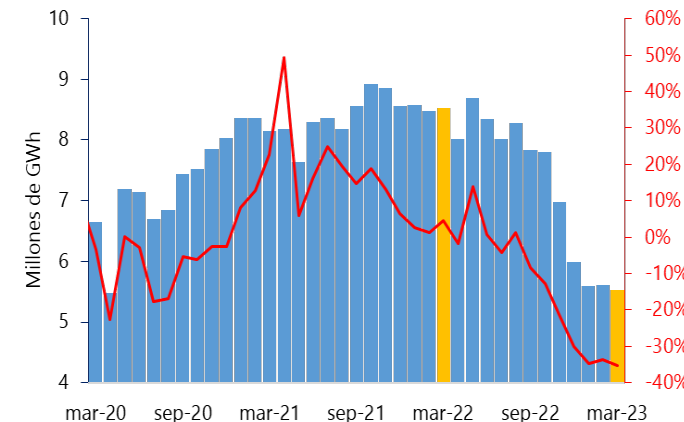

### Industria (DAEC)

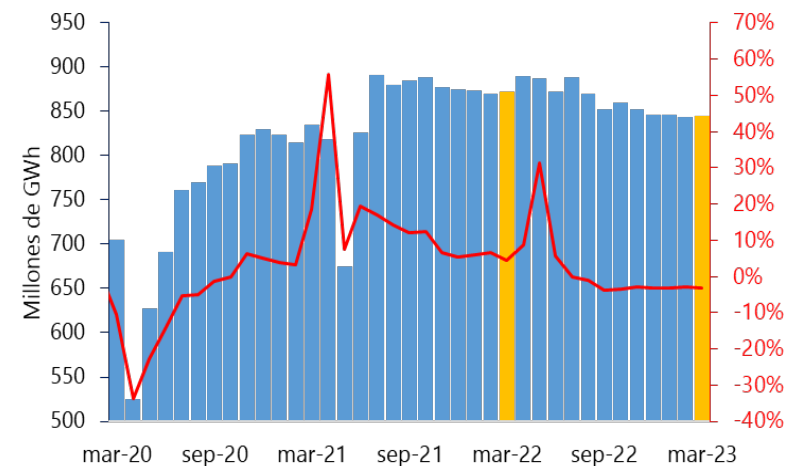

Nota: La demanda de energía total corresponde a la suma de la demanda regulada y la no regulada.

Fuente: XM; cálculos Banco de la República.

# Fedesarrollo – ICC

(series desestacionalizadas a marzo)

## Índice de Confianza del Consumidor (ICC)

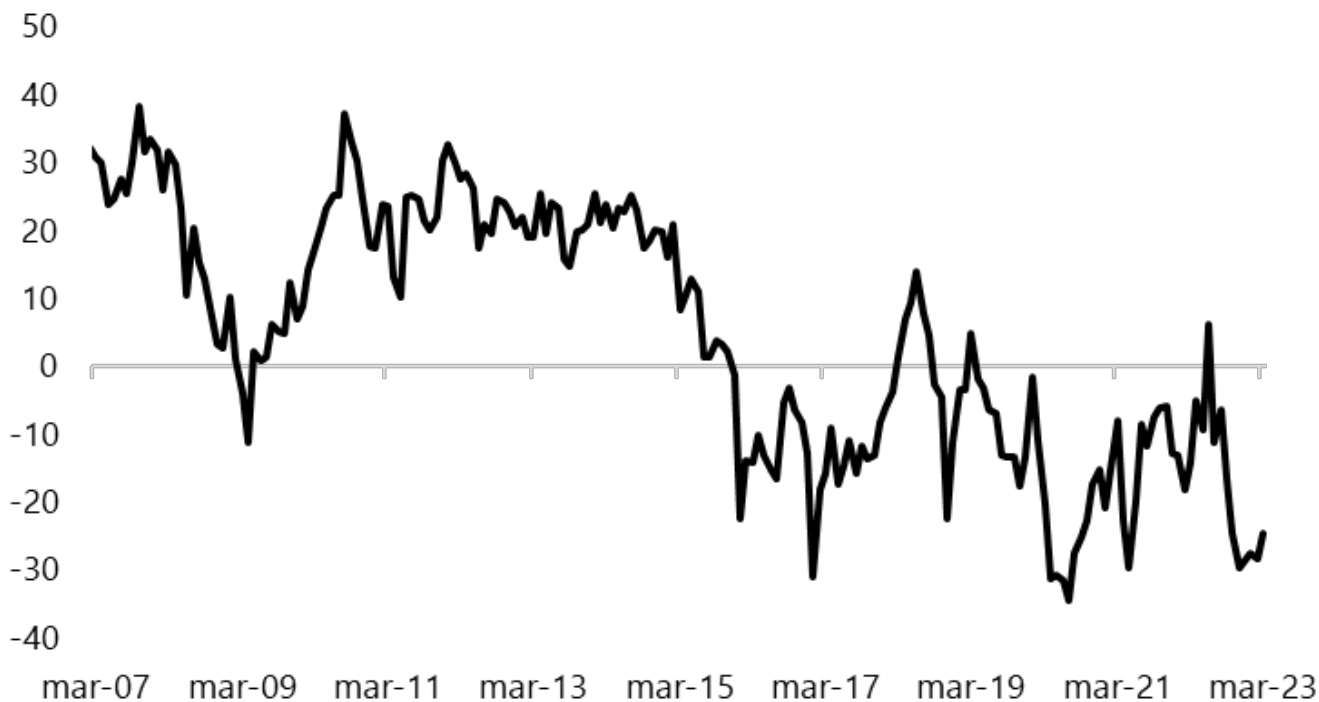

## Índice de Expectativas de los Consumidores

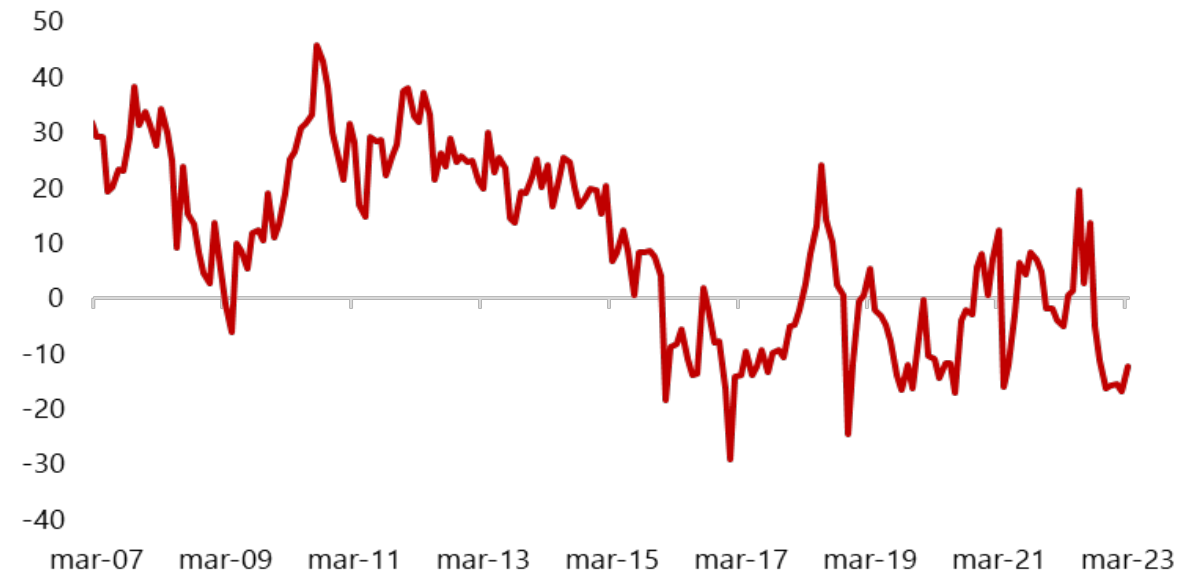

## Índice de Condiciones Económicas

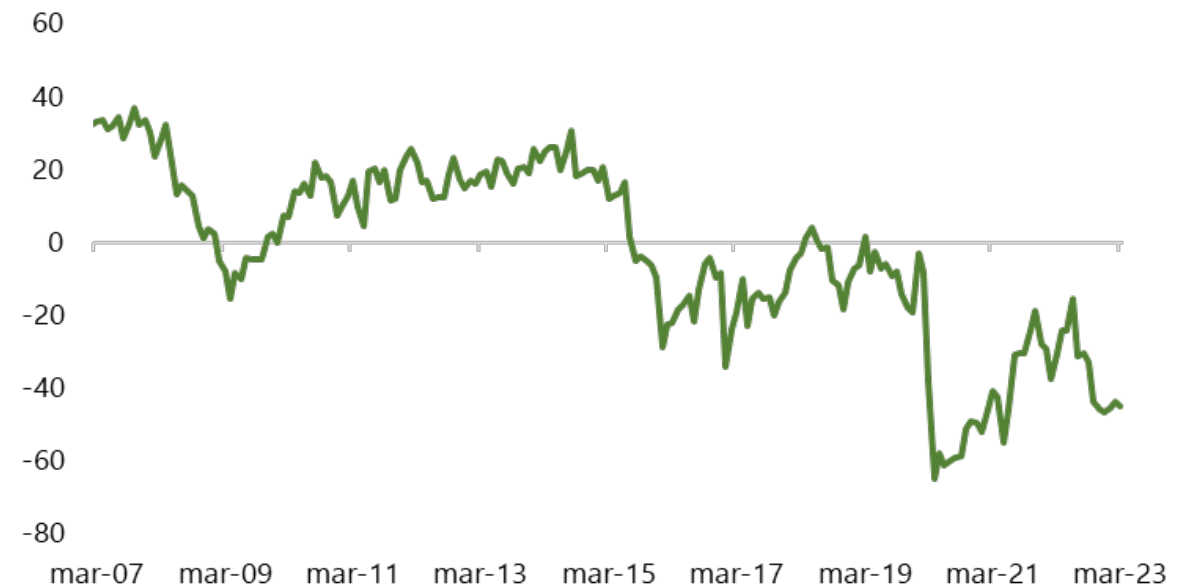

# Matrículas de vehículos y motocicletas

Número de matrículas (Particular) - RUNT  
(desestacionalizada)

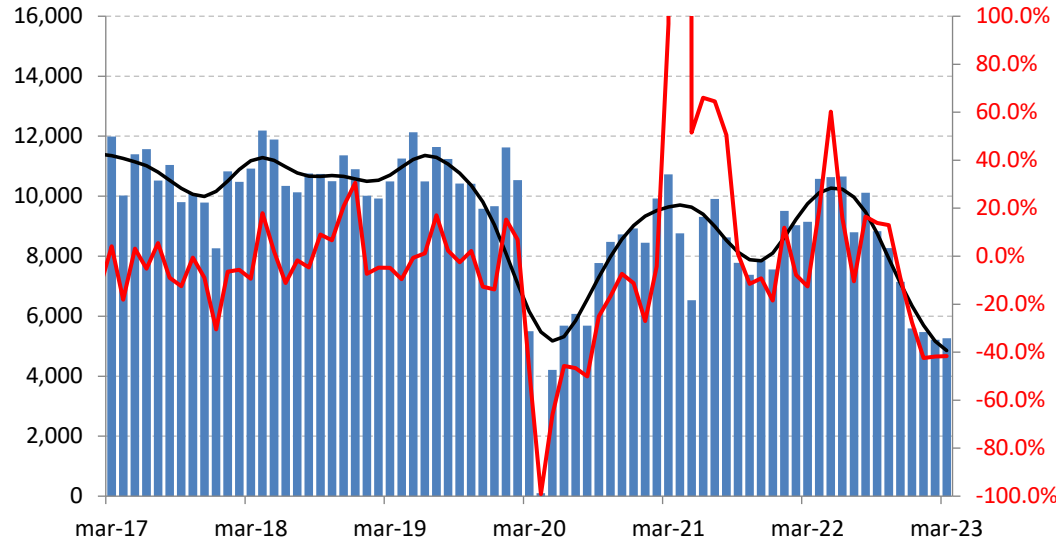

Número de matrículas (Inversión) - RUNT  
(desestacionalizada)

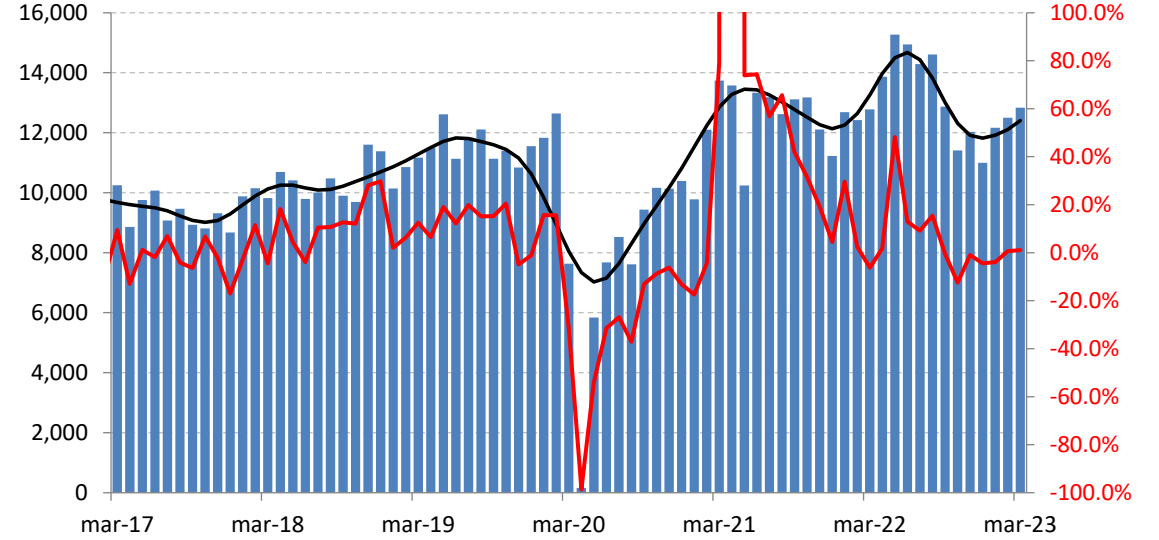

Número de matrículas de motocicletas - RUNT  
(desestacionalizada)

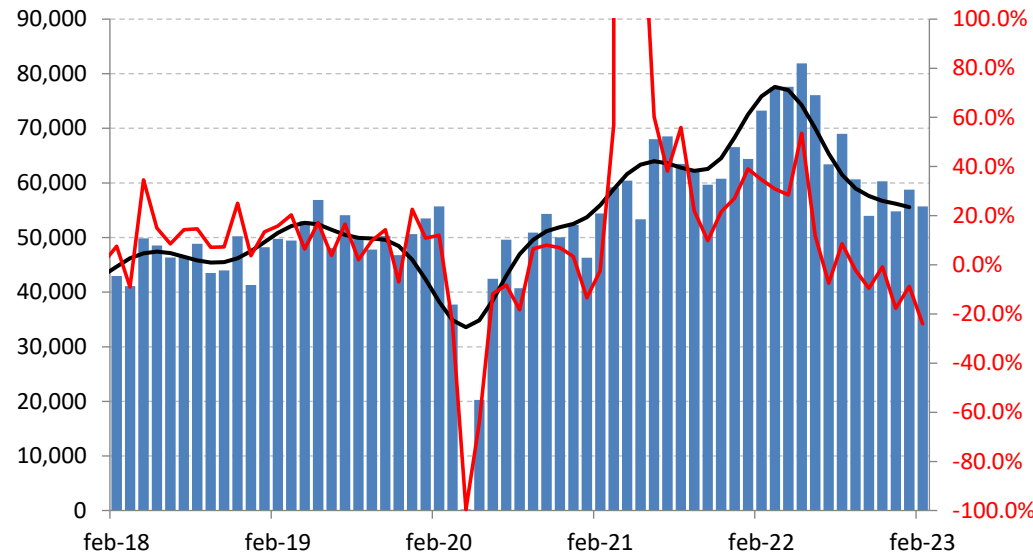



# III. Inflación

## Inflación Total y Básica

**Total**  
 Mar=13,34%  
 Feb=13,28%  
 Ene=13,25%  
 Dic=13,12%

**Básica**  
**SINAR**  
 Mar=10,51%  
 Feb=10,04%  
 Ene=9,78%  
 Dic=9,51%

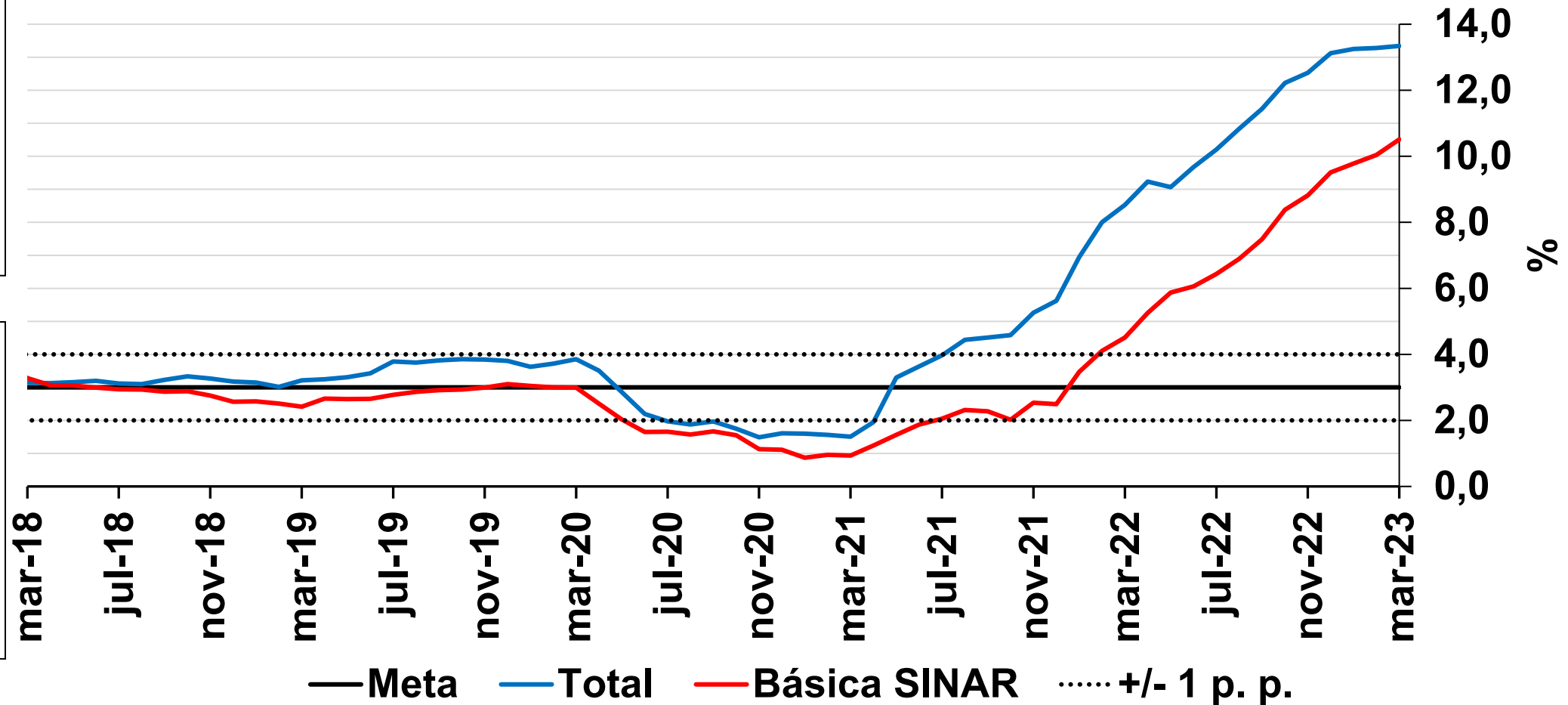

# Indicadores de precios al consumidor y de inflación básica

## A marzo de 2023

Descripción	Ponderaciones nuevo IPC	mar-22	jun-22	oct-22	nov-22	dic-22	ene-23	feb-23	mar-23
<b>Total</b>	<b>100</b>	<b>8.53</b>	<b>9.67</b>	<b>12.22</b>	<b>12.53</b>	<b>13.12</b>	<b>13.25</b>	<b>13.28</b>	<b>13.34</b>
<b>Sin alimentos</b>	<b>84.95</b>	<b>5.31</b>	<b>6.84</b>	<b>9.15</b>	<b>9.48</b>	<b>9.99</b>	<b>10.43</b>	<b>10.86</b>	<b>11.42</b>
Bienes	18.78	6.41	8.30	13.00	13.93	15.04	14.38	14.38	15.08
Servicios	48.85	3.79	5.21	6.62	6.87	7.41	8.00	8.36	8.73
Arrendos	25.16	2.33	3.05	3.22	3.33	3.64	3.84	4.08	4.54
CFH	8.79	14.06	15.62	17.13	17.39	19.13	19.88	19.21	19.10
Resto	14.91	-0.15	2.23	5.53	5.96	6.02	7.01	8.14	8.63
Regulados	17.32	8.32	9.80	12.04	11.95	11.77	12.81	13.85	14.72
Servicios públicos	6.69	11.24	15.32	19.78	18.52	17.72	16.99	17.04	17.26
Combustible	2.91	7.96	6.38	7.80	10.51	10.70	12.69	14.49	18.68
Transporte	5.53	5.76	5.94	6.47	6.48	6.78	10.09	11.05	11.65
Educación	2.38	6.15	6.14	6.35	6.35	6.35	6.35	9.96	9.87
Resto	0.13	5.30	5.30	5.30	5.30	5.30	14.59	12.07	12.07
<b>Alimentos</b>	<b>15.05</b>	<b>25.37</b>	<b>23.65</b>	<b>27.02</b>	<b>27.08</b>	<b>27.81</b>	<b>26.18</b>	<b>24.14</b>	<b>21.81</b>
Perecederos	3.15	41.87	31.21	35.98	35.05	36.44	31.13	24.56	19.66
Procesados	11.90	20.69	21.50	24.51	24.83	25.33	24.65	24.00	22.53
<b>Indicadores de inflación básica</b>									
Sin Alimentos		5.31	6.84	9.15	9.48	9.99	10.43	10.86	11.42
Núcleo 15		6.93	8.41	10.84	11.09	11.55	11.84	12.16	12.41
Inflación sin alimentos ni regulados		4.51	6.06	8.38	8.82	9.51	9.78	10.04	10.51
<b>Promedio indicadores inflación básica</b>		<b>5.59</b>	<b>7.12</b>	<b>9.47</b>	<b>9.81</b>	<b>10.36</b>	<b>10.69</b>	<b>11.03</b>	<b>11.46</b>

**Resto Servicios:** Lavado y Planchado de Ropa; Servicios Relacionado con la Copropiedad; Servicios Domesticos; Salud; Transporte otros (Mantenimiento y Reparaciones, Transporte Escolar, en Avión, Intermunicipal e Internacional); Información y Comunicaciones; Recreación y Cultura; Alojamiento, Bares y Discotecas; Educación (Educación Superior, Diplomados y Cursos de Educación no Formal); Otros Servicios Diversos (Cuidado Personal, Seguros, Cuidado de Niños).

## Variación anual IPC de Servicios y Bienes (Sin Alimentos ni Regulados)

### Servicios

Mar=8,73%

Feb=8,36%

Ene=8,00%

Dic=7,41%

Nov=6,87%

### Bienes

Mar=15,08%

Feb=14,38%

Ene=14,38%

Dic=15,04%

Nov=13,93%

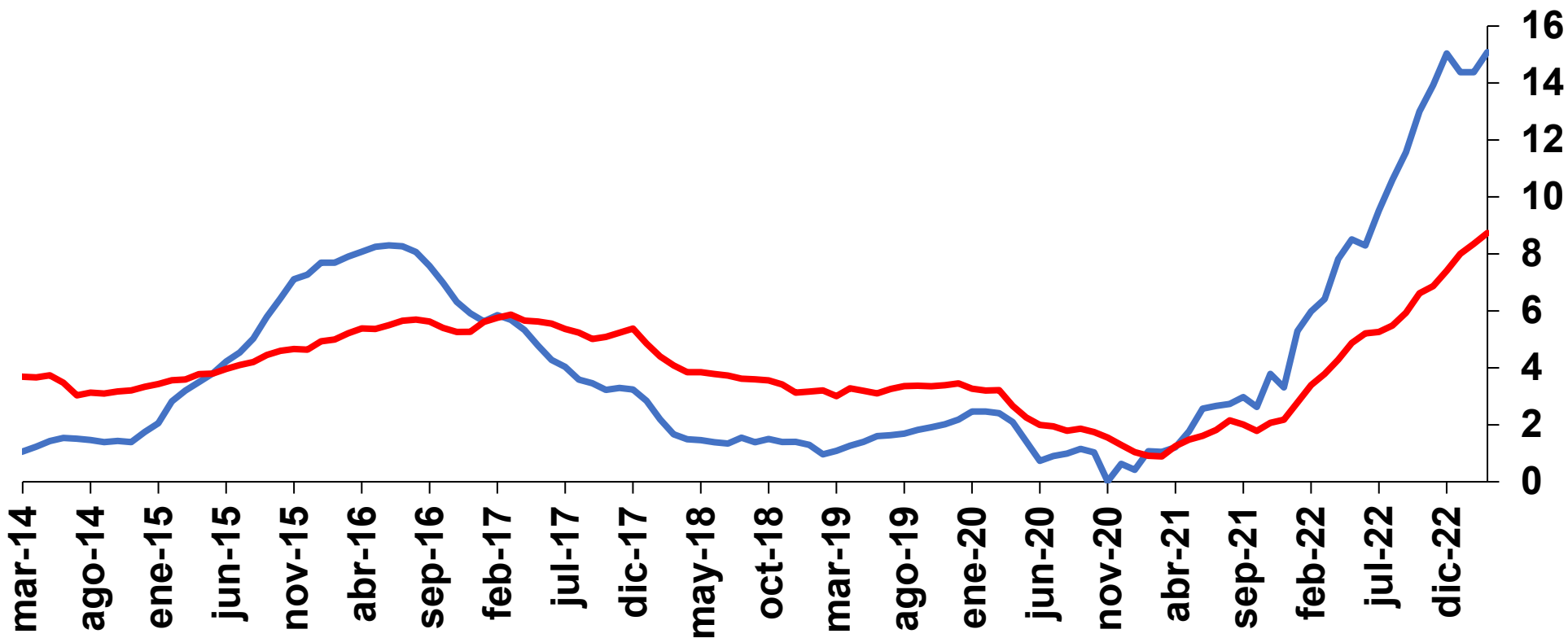

Fuente: DANE. Cálculos Banco de la República.

— Bienes SINAR

— Servicios SINAR

## Variación anual IPC de Servicios

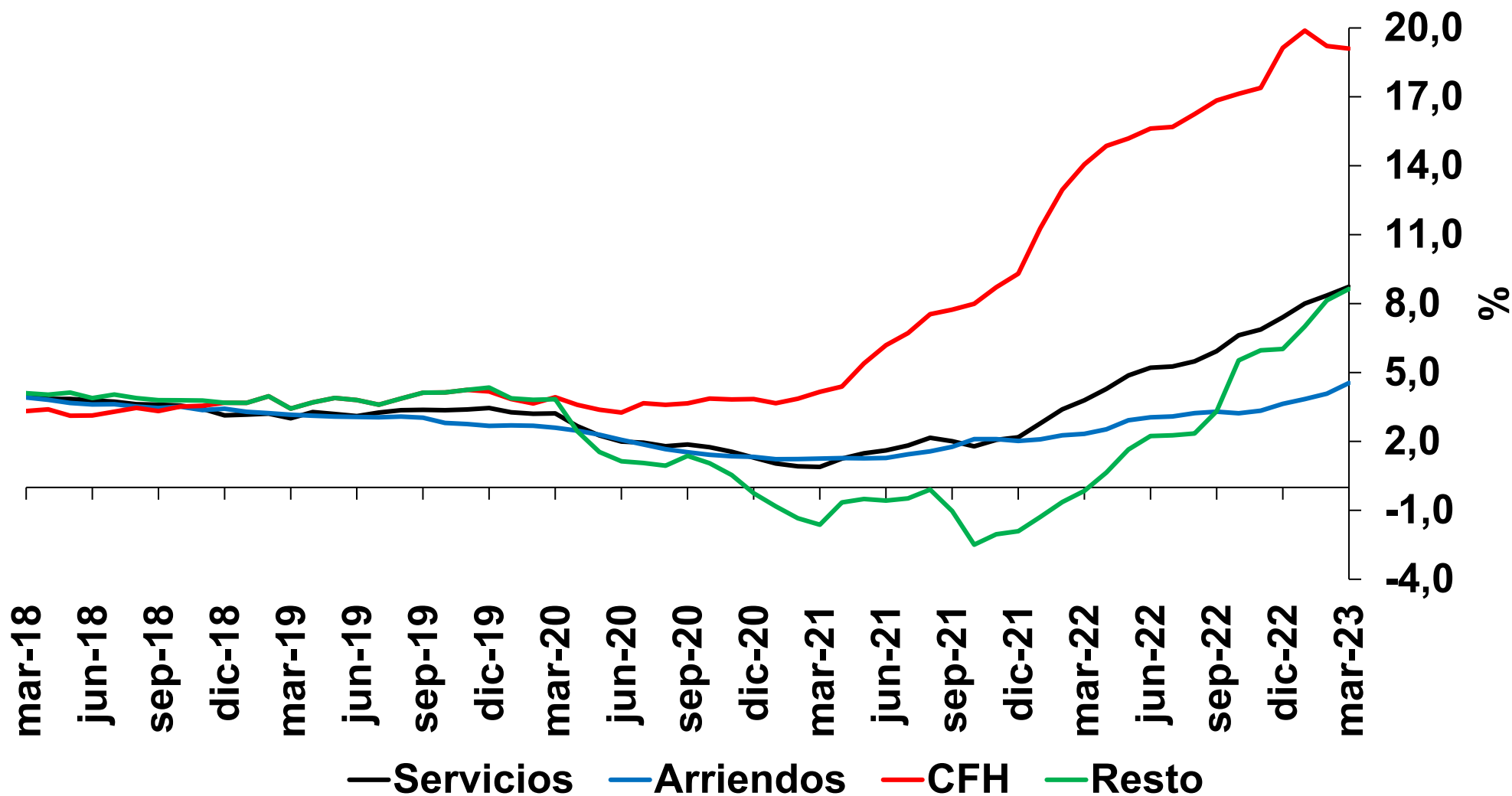

### Arriendos

Mar=4,54%

Feb=4,08%

Ene=3,84%

### CFH

Mar=19,10%

Feb=19,21%

Ene=19,88%

### Resto

Mar=8,63%

Feb=8,14%

Ene=7,01%

## Variación anual IPC de regulados

**Regulados**  
 Mar=14,72%  
 Feb=13,85%  
 Ene=12,81%  
 Dic=11,77%  
 Nov=11,95%  
 Oct=12,04%

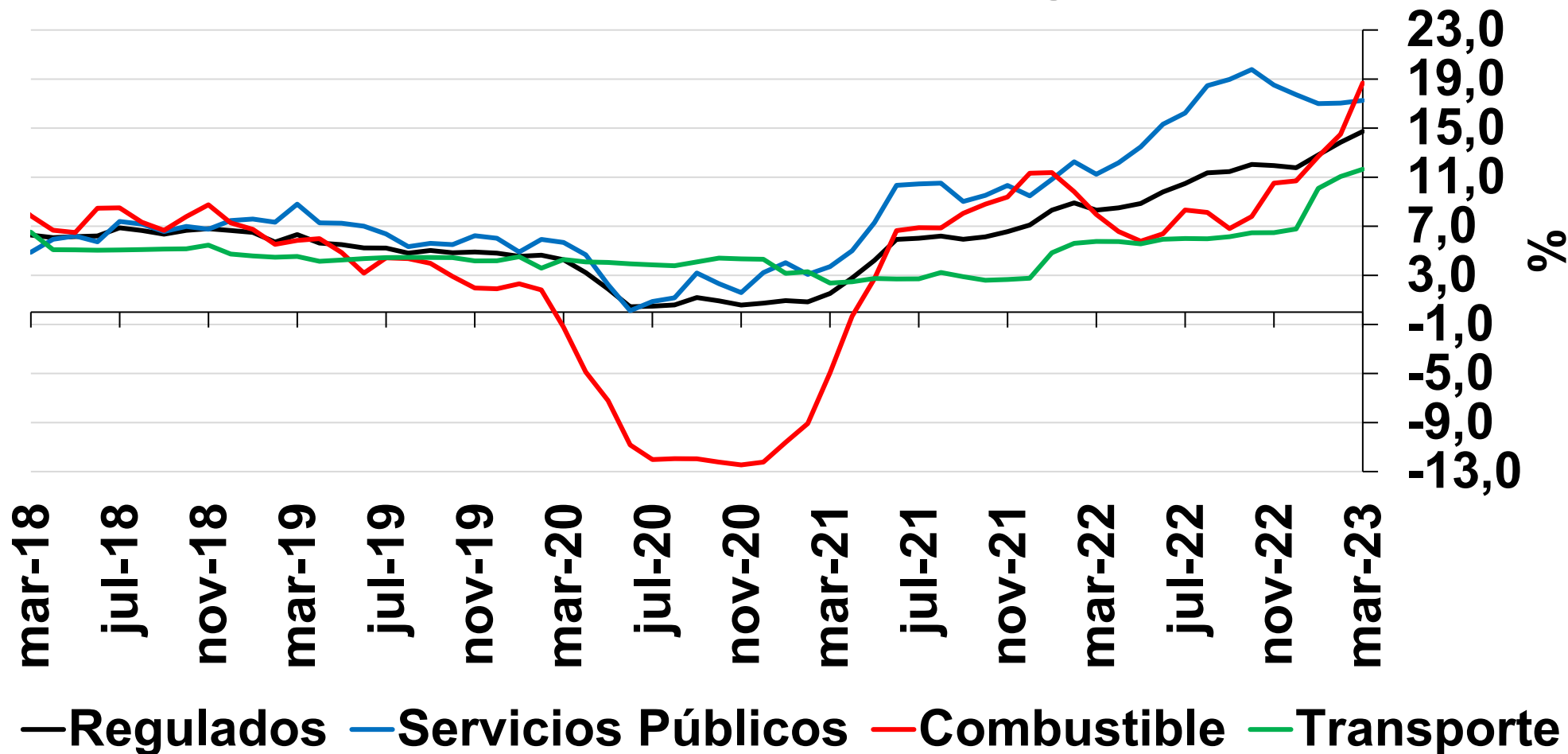

# Variación anual IPC de regulados

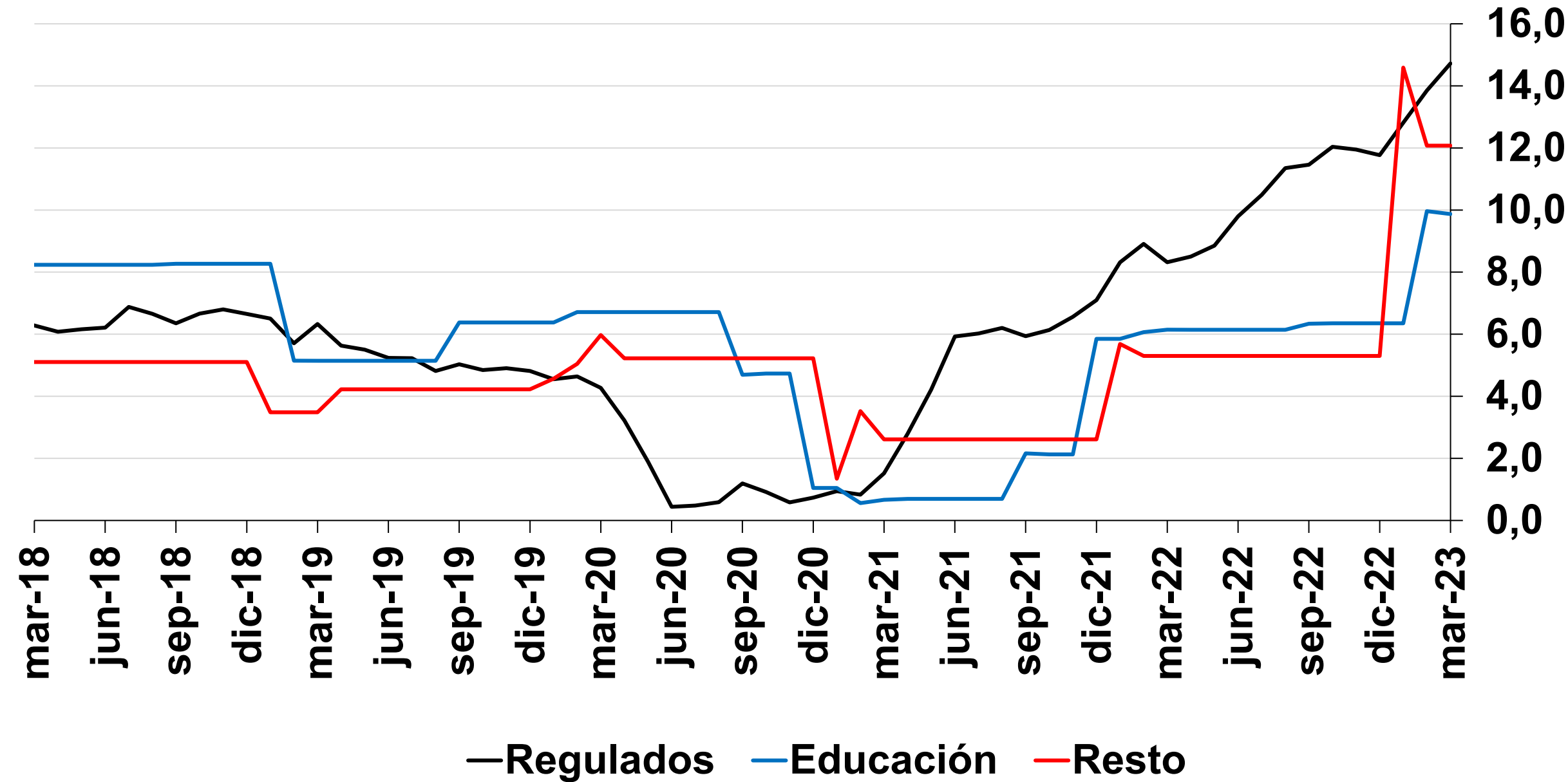

## Variación anual IPC de Alimentos (subgrupos)

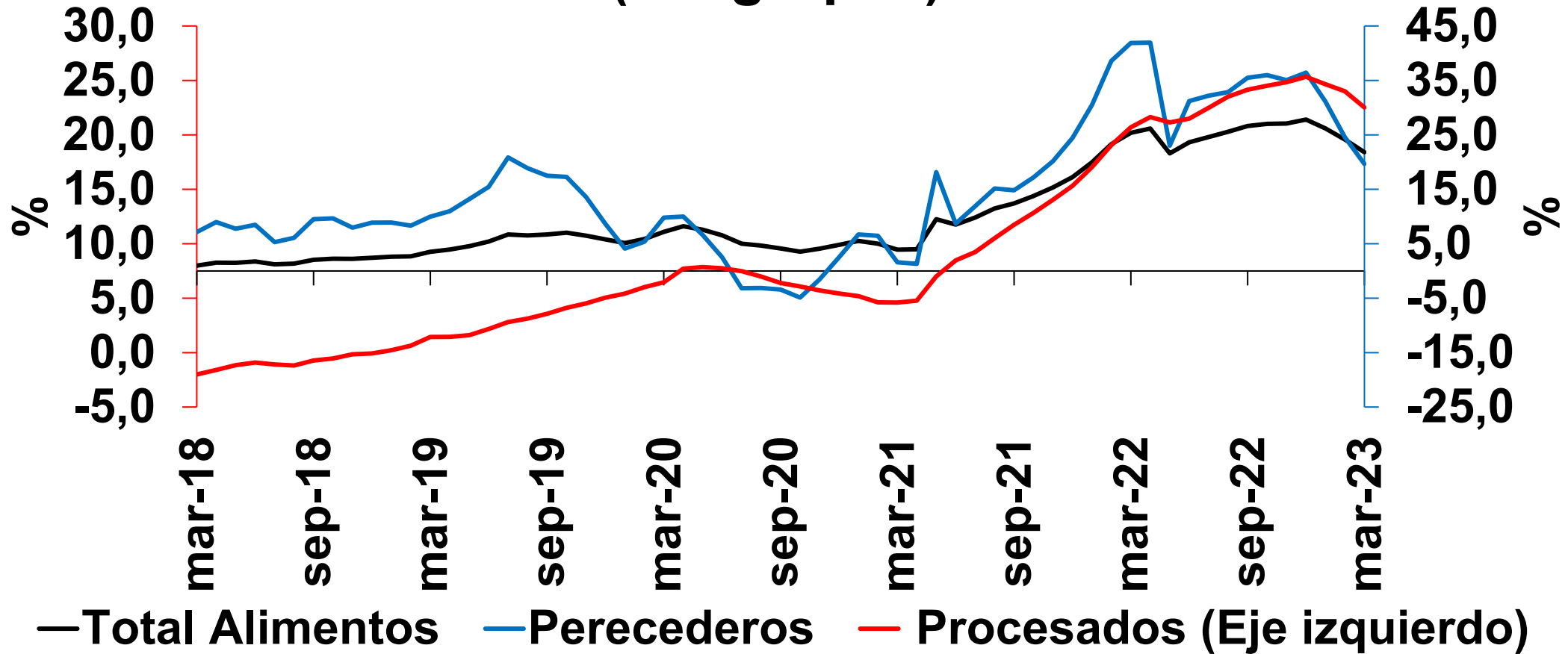

### Alimentos

Mar=21,81%

Feb=24,14%

Ene=26,18%

Dic=27,81%

### Perecederos

Mar=19,66%

Feb=24,56%

Ene=31,13%

Dic=36,44%

### Procesados

Mar=22,53%

Feb=24,00%

Ene=24,65%

Dic=25,33%



# Abastecimiento Centrales de Abasto-Sipsa/DANE (Promedio Mensual)

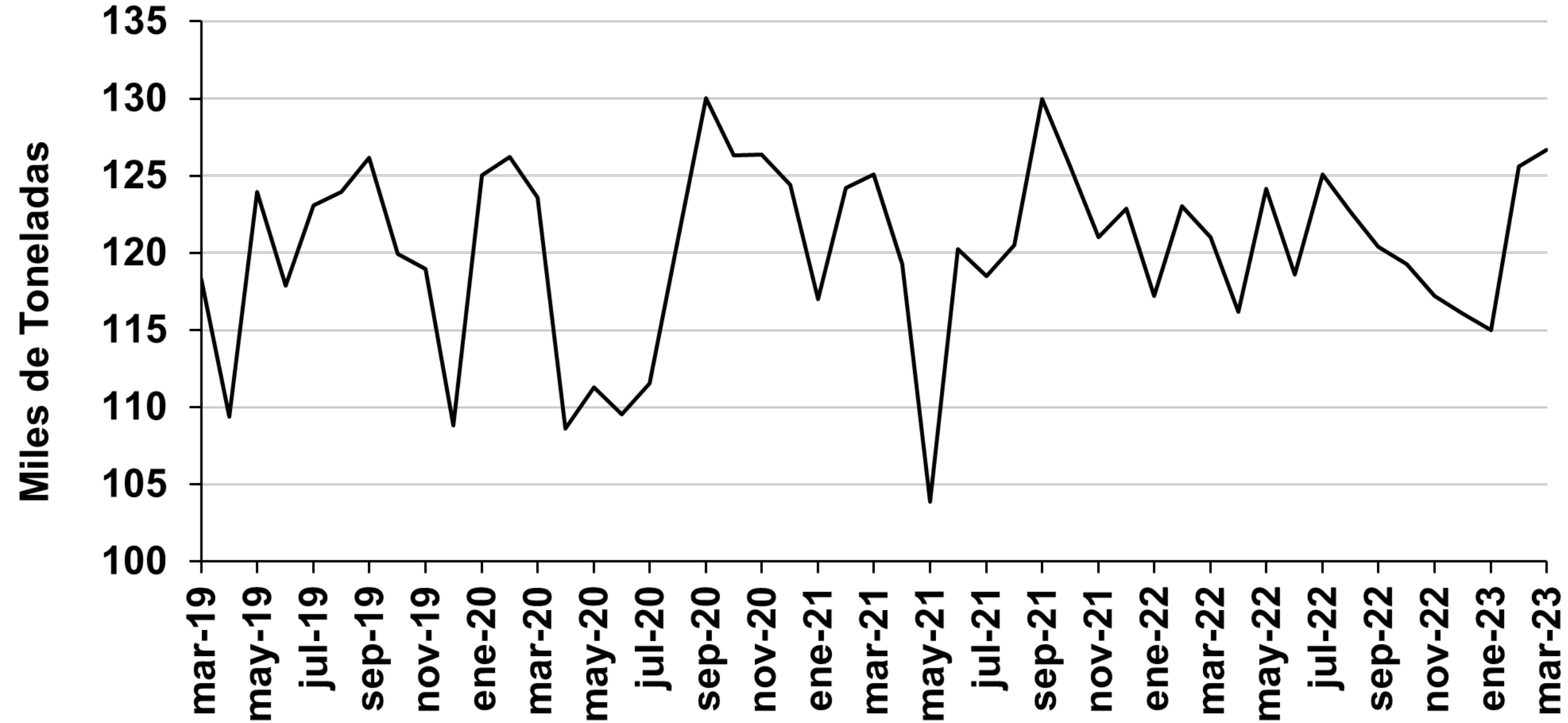

# IPP TOTAL

Índice dic-14 = 100

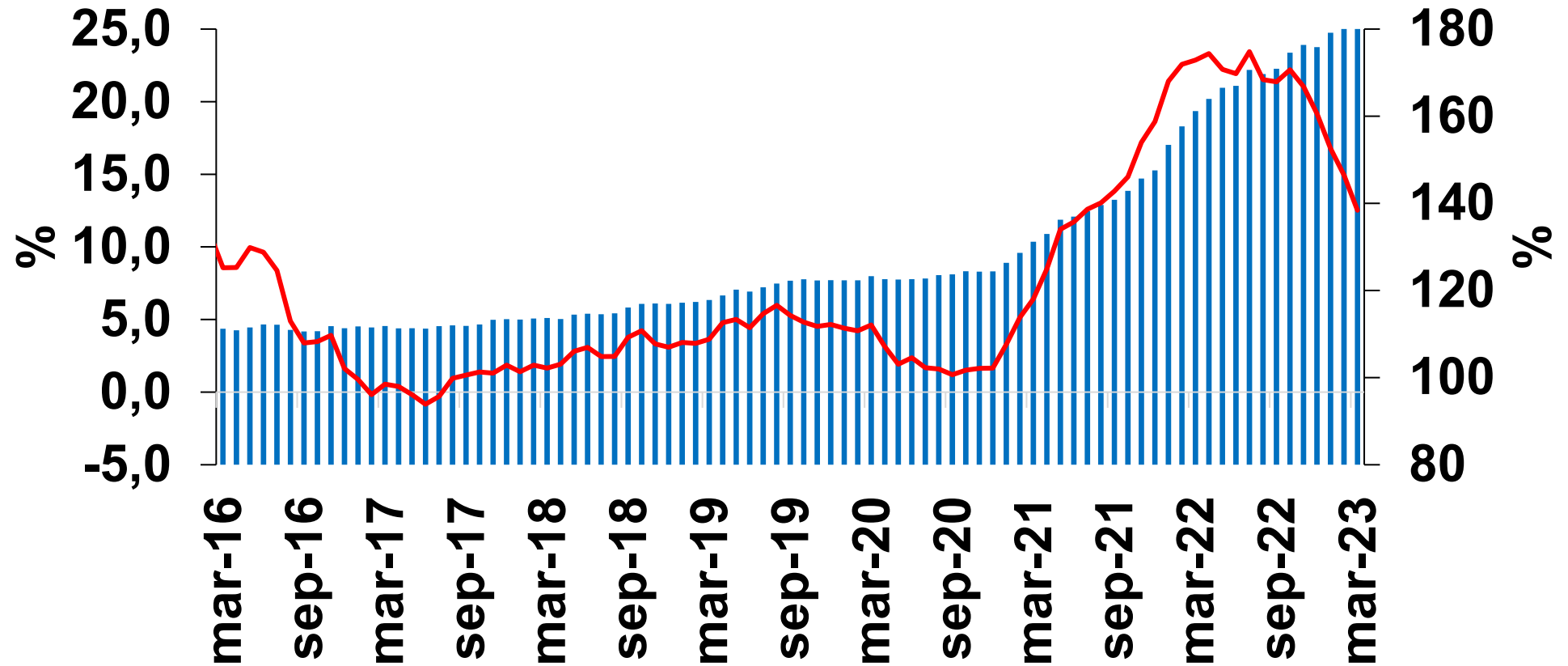

IPP Total	
Mar	12,52%
Feb	14,95%
Ene	16,78%
Dic	19,18%
Nov	21,04%

■ Índice (eje derecho) — Variación anual

\* Desde enero 2015 el IPP oficial del DANE es el calculado por el lado de la Producción Nacional (IPP producidos y consumidos + IPP exportados). El IPP de oferta interna corresponde al IPP local más el IPP importado.

# Variación anual del IPP por procedencia

**IPP producido y consumido**  
 Mar=12,46%  
 Feb=15,26%  
 Ene=17,62%  
 Dic=20,35%

**IPP Importado**  
 Mar=12,67%  
 Feb=14,18%  
 Ene=14,75%  
 Dic=16,39%

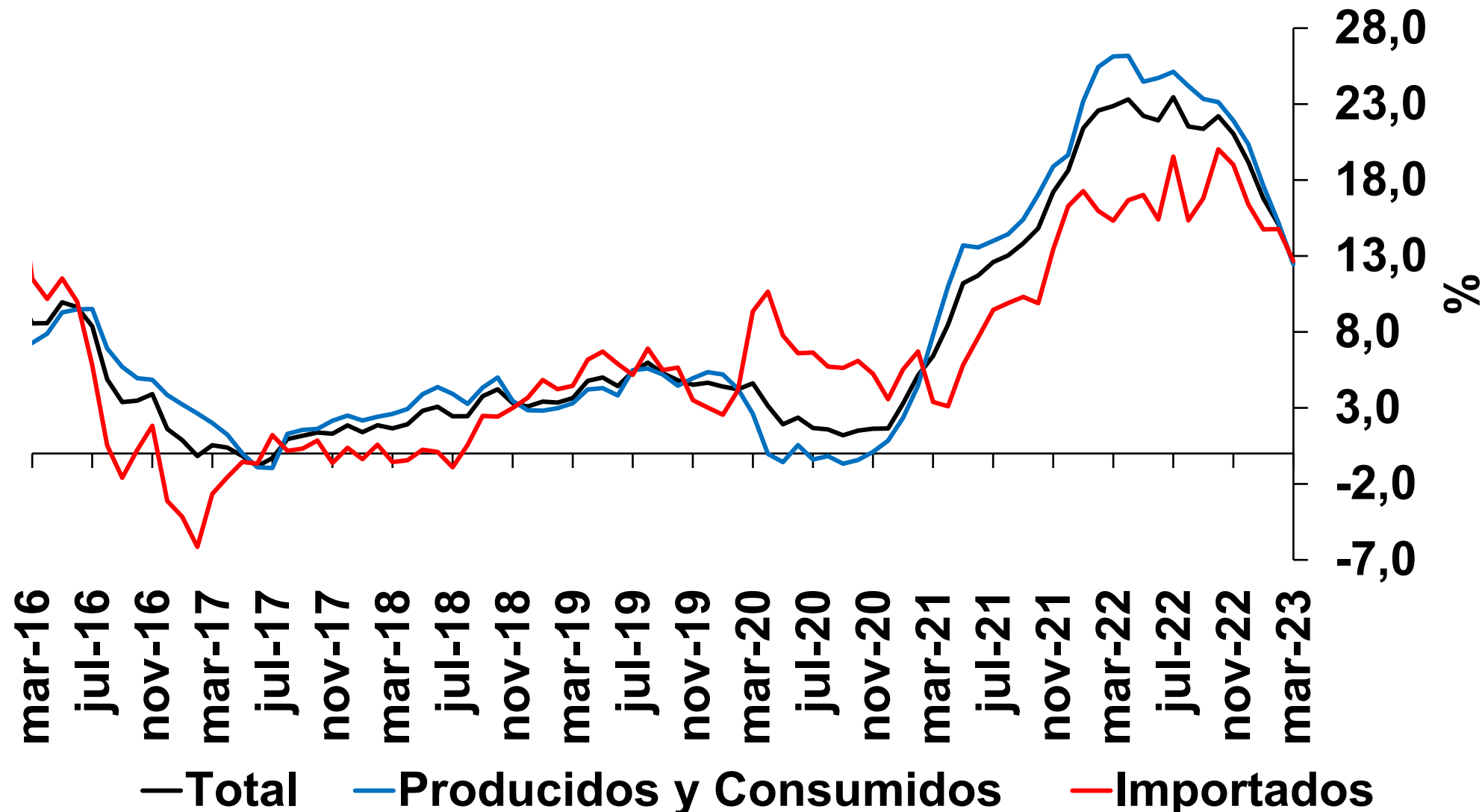

Fuente: DANE.

# **IV. Mercado Laboral**

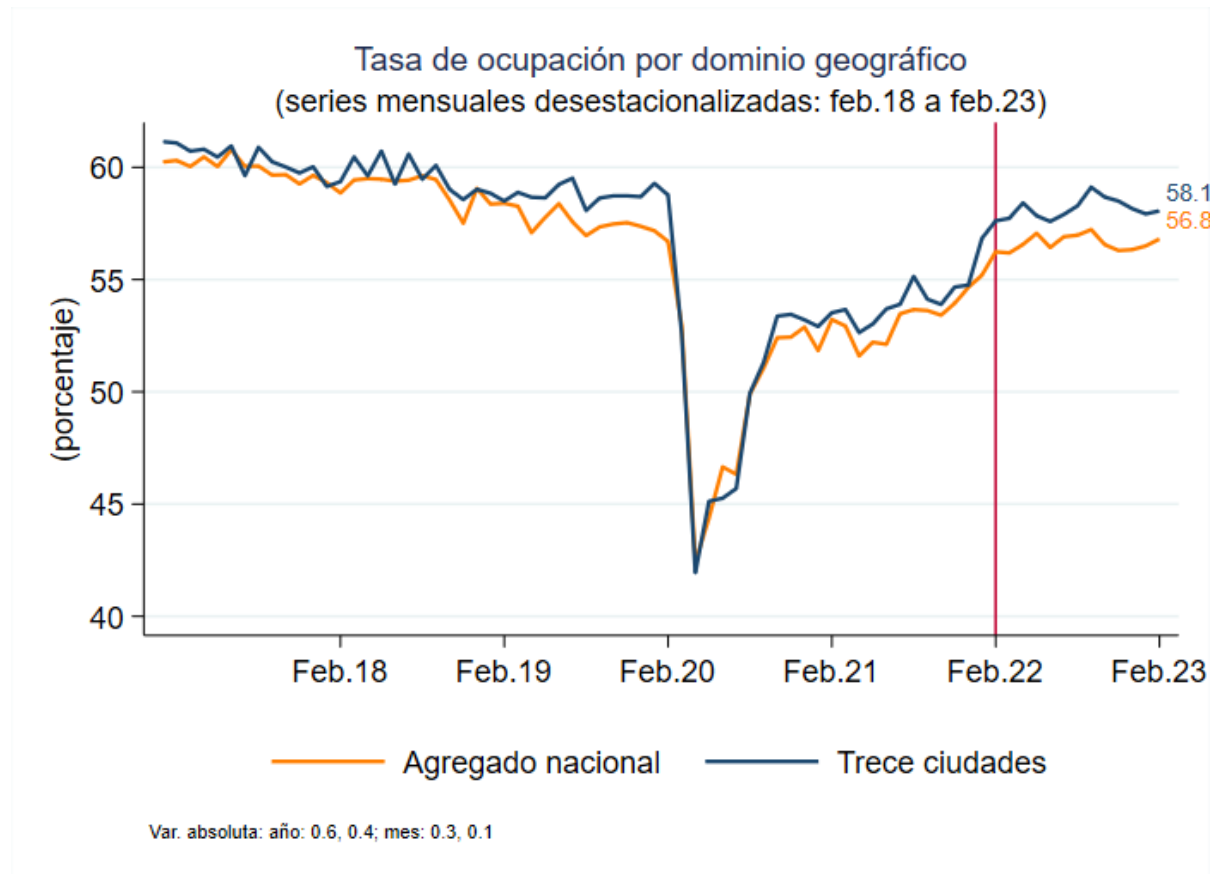
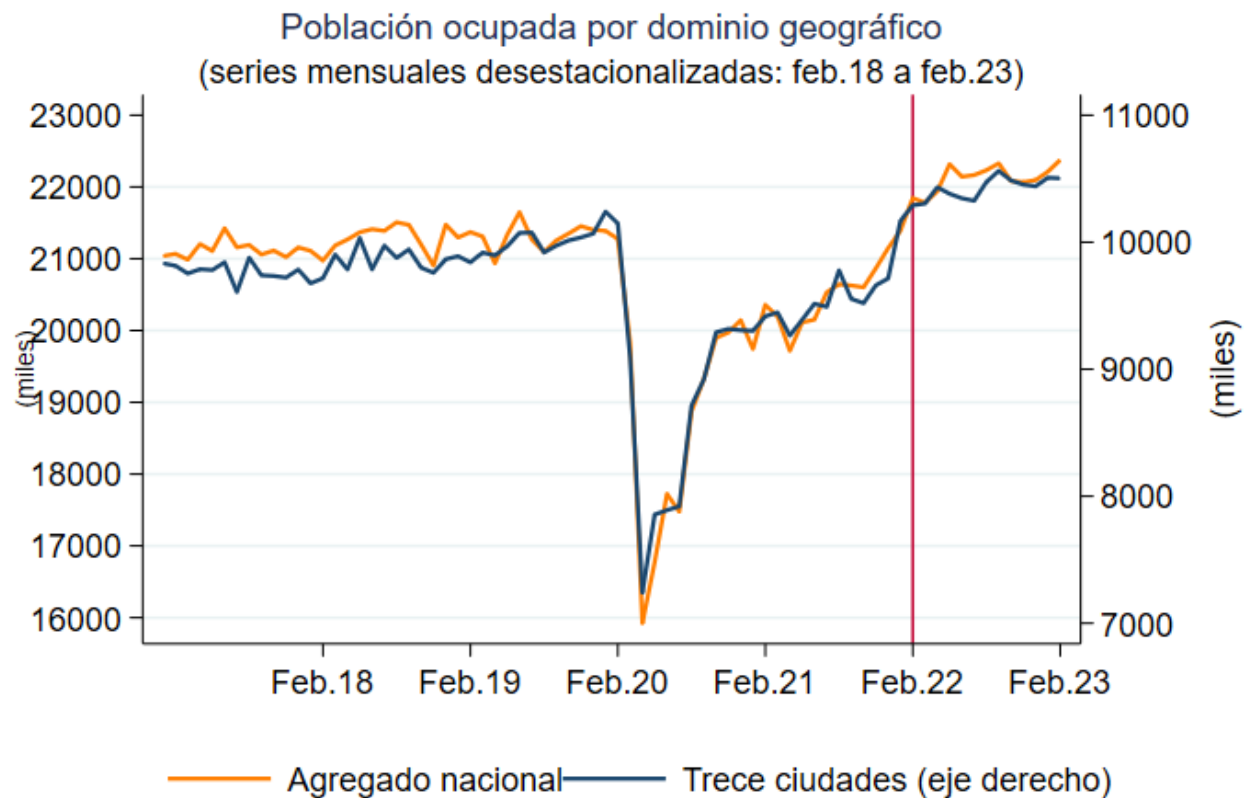

\* Cifras preliminares debido al método de estimación. Las series pueden ser modificadas al incorporarse nueva información.  
Fuente: Marco GEIH 2018 - DANE, cálculos Banco de la República.

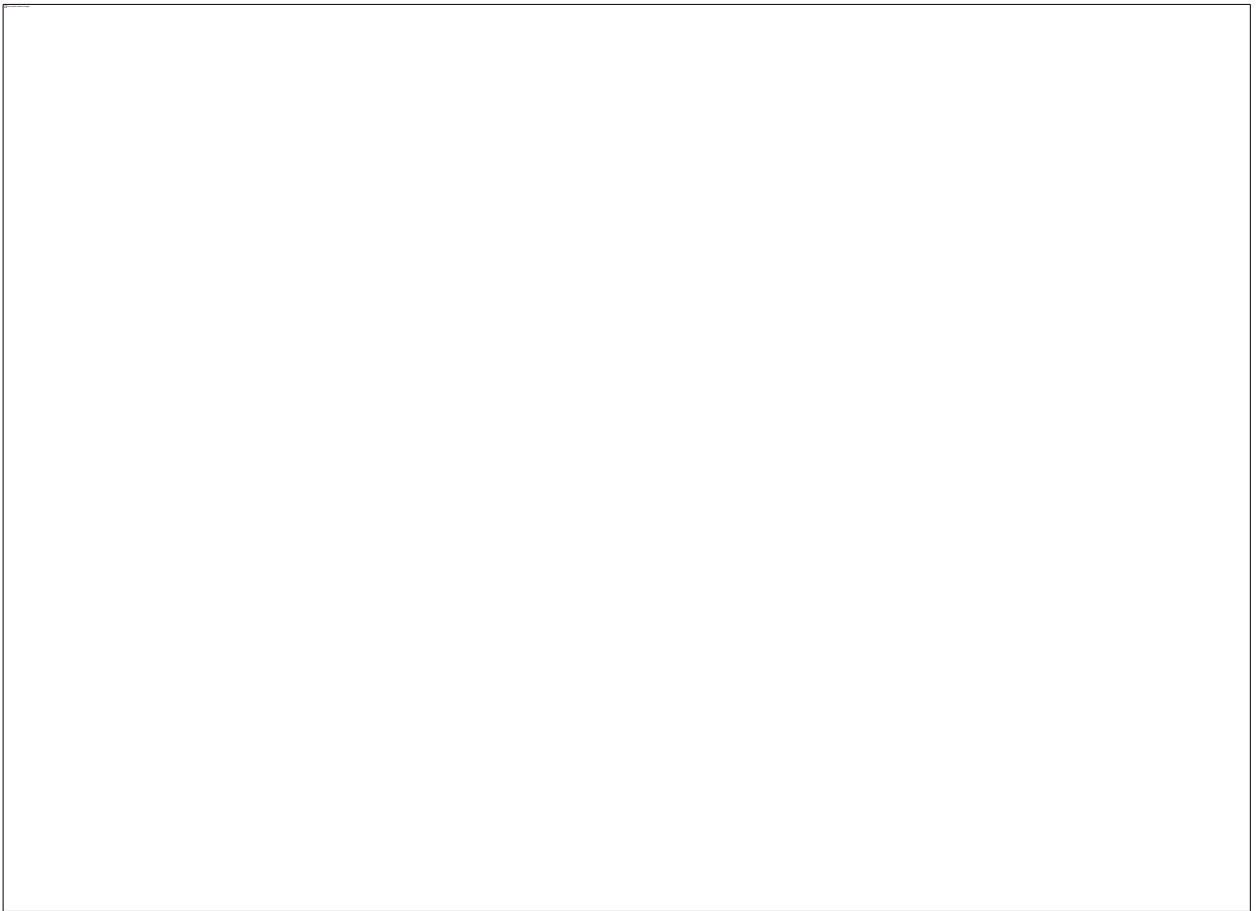
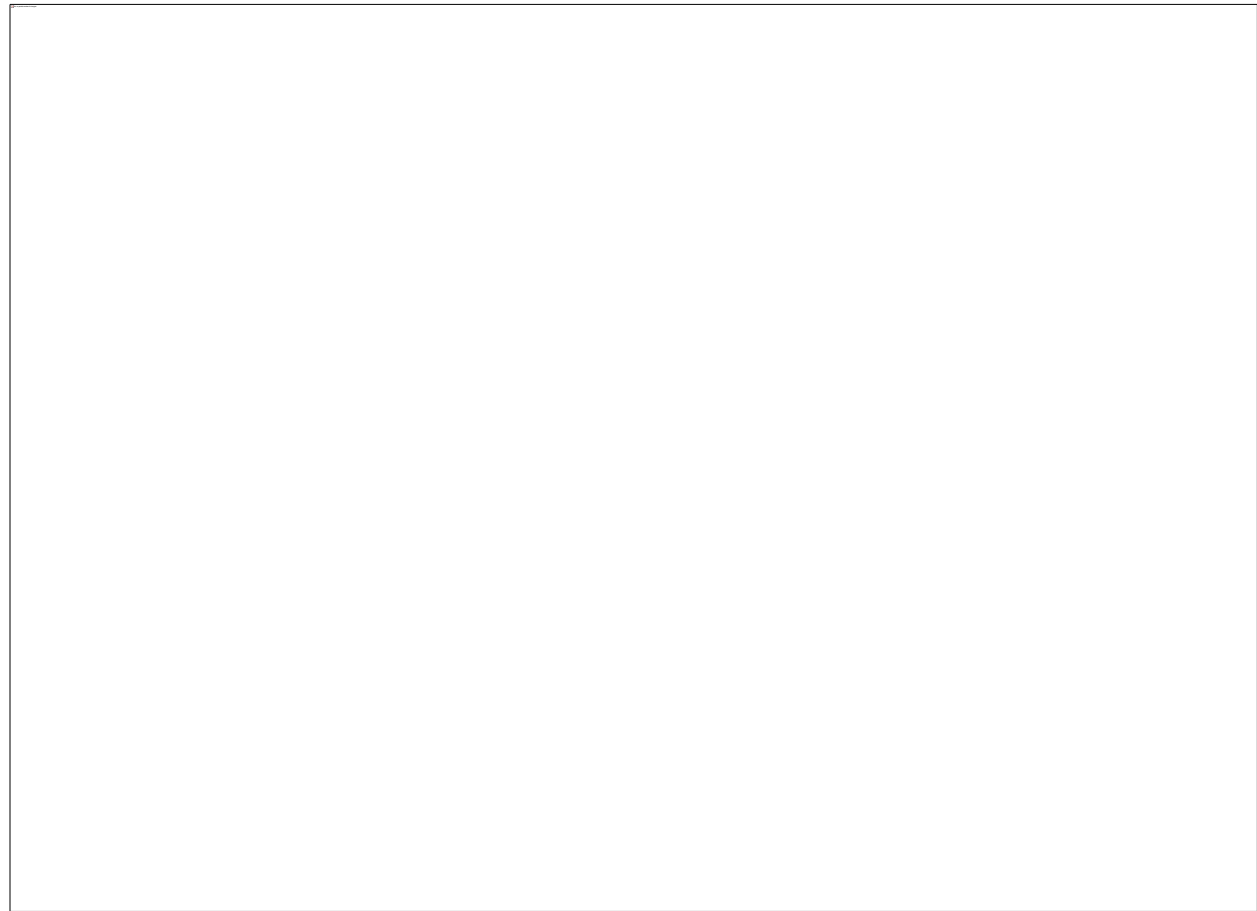

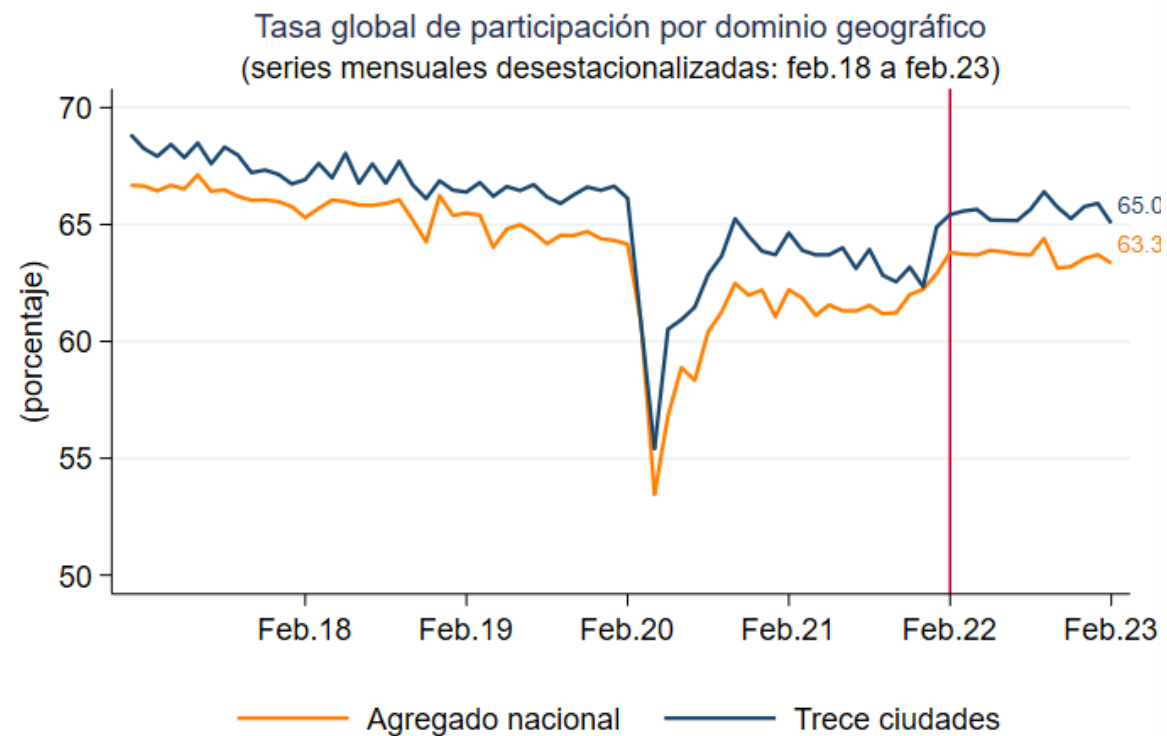
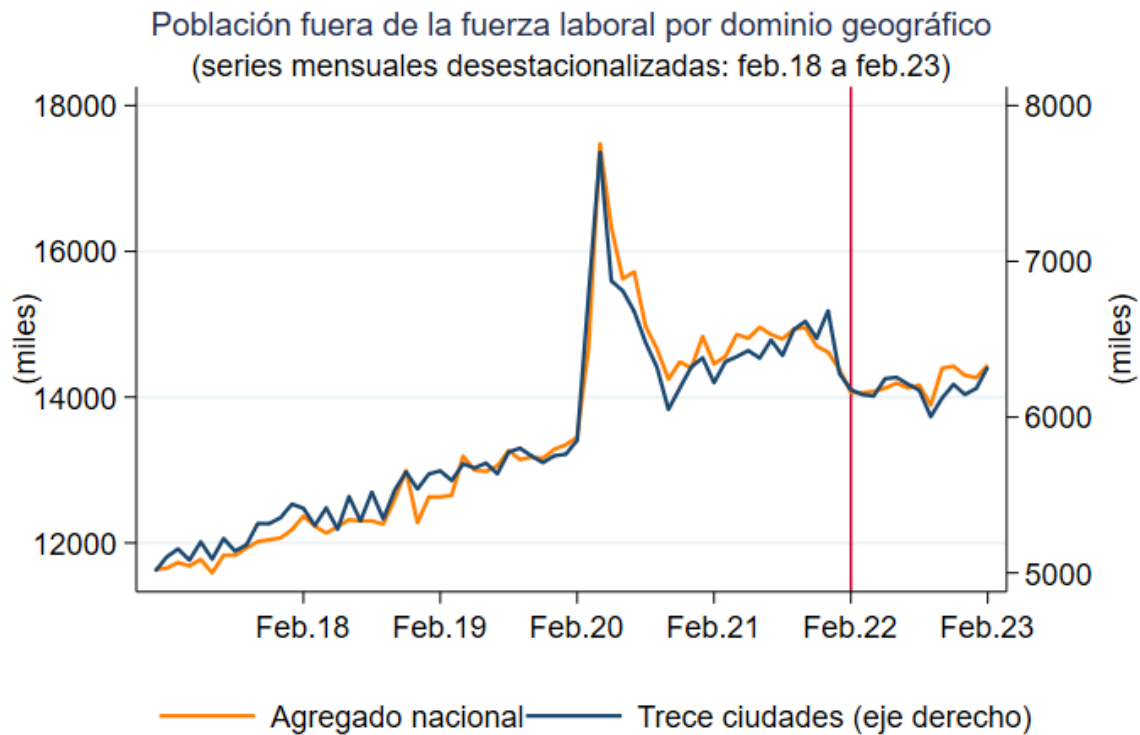

\* Cifras preliminares debido al método de estimación. Las series pueden ser modificadas al incorporarse nueva información.

Fuente: Marco GEIH 2018 - DANE, cálculos Banco de la República.

Población desempleada por dominio geográfico  
(series mensuales desestacionalizadas: feb.18 a feb.23)

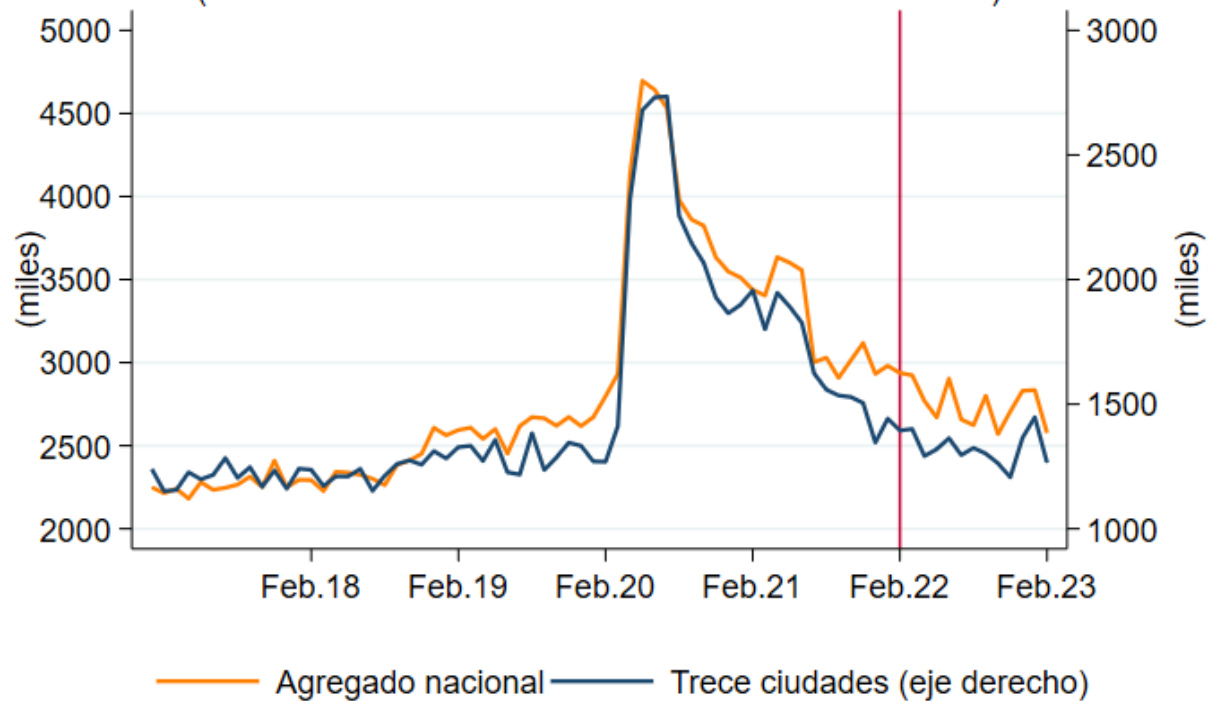

\* Cifras preliminares debido al método de estimación. Las series pueden ser modificadas al incorporarse nueva información.  
Fuente: Marco GEIH 2018 - DANE, cálculos Banco de la República.



# **V. Condiciones financieras**

# Tasas de interés del mercado monetario y de captación de depósitos

## Tasas Pasivas

(Variación acumulada \* desde septiembre de 2021)

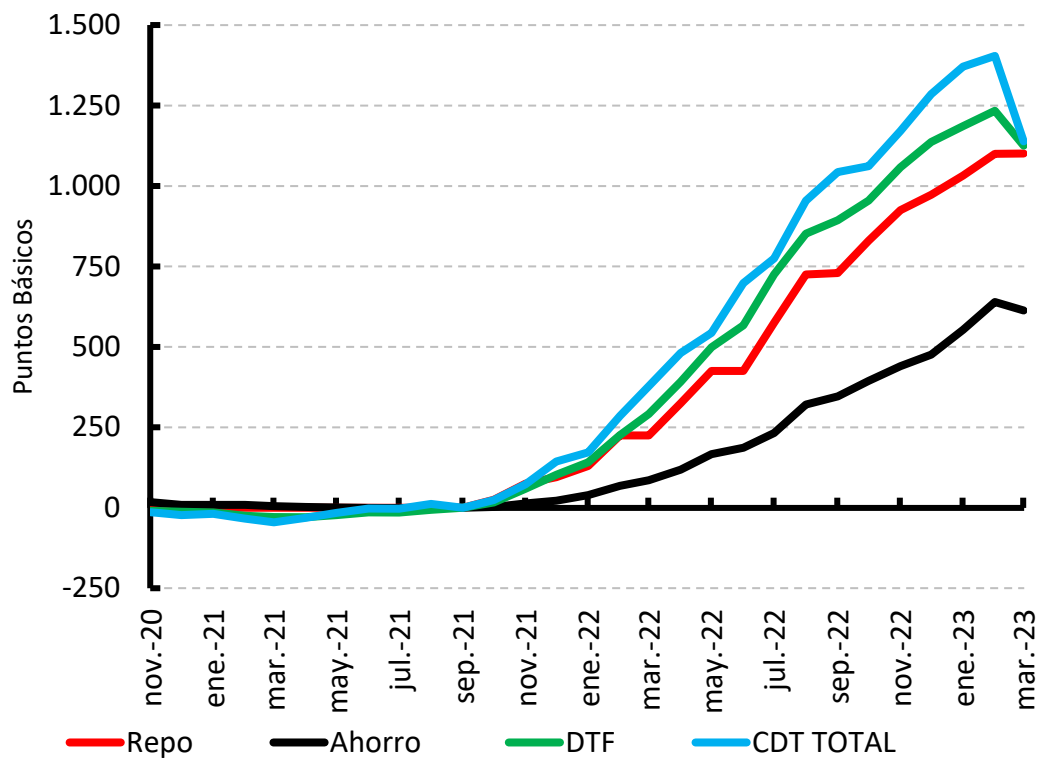

## TPM e IBR Overnight, 1, 3, 6 y 12 meses

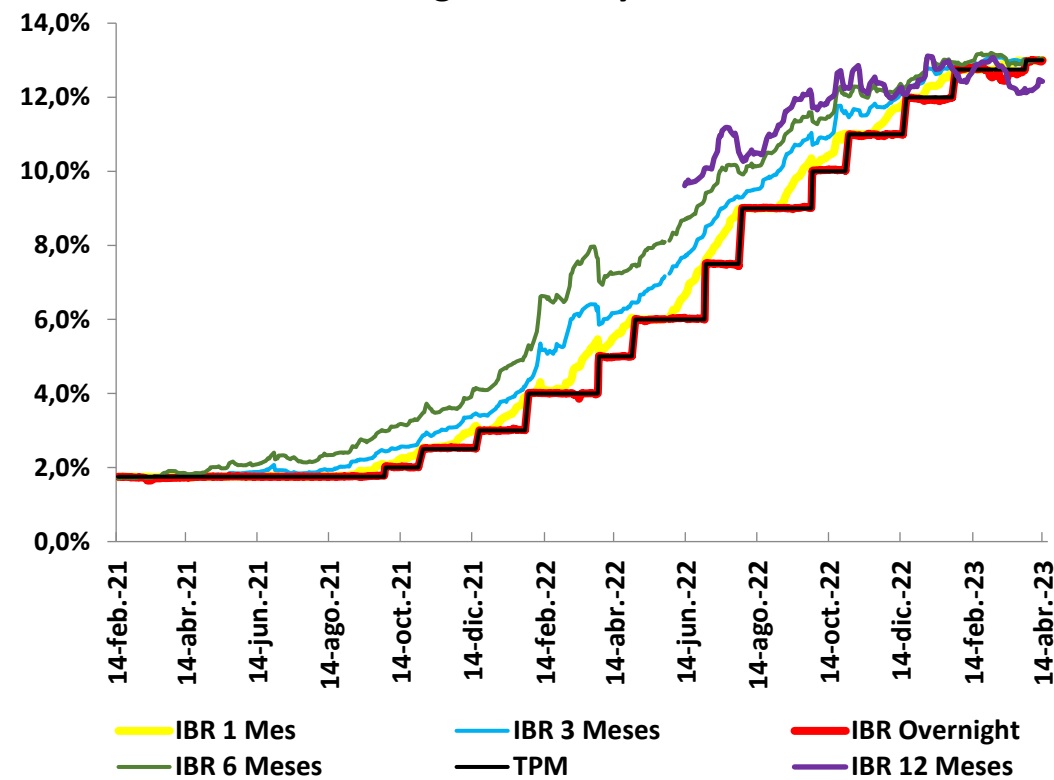

# Tasas de interés desembolsos de cartera

## Tasas de interés comerciales

(Variación acumulada\*desde septiembre de 2021)

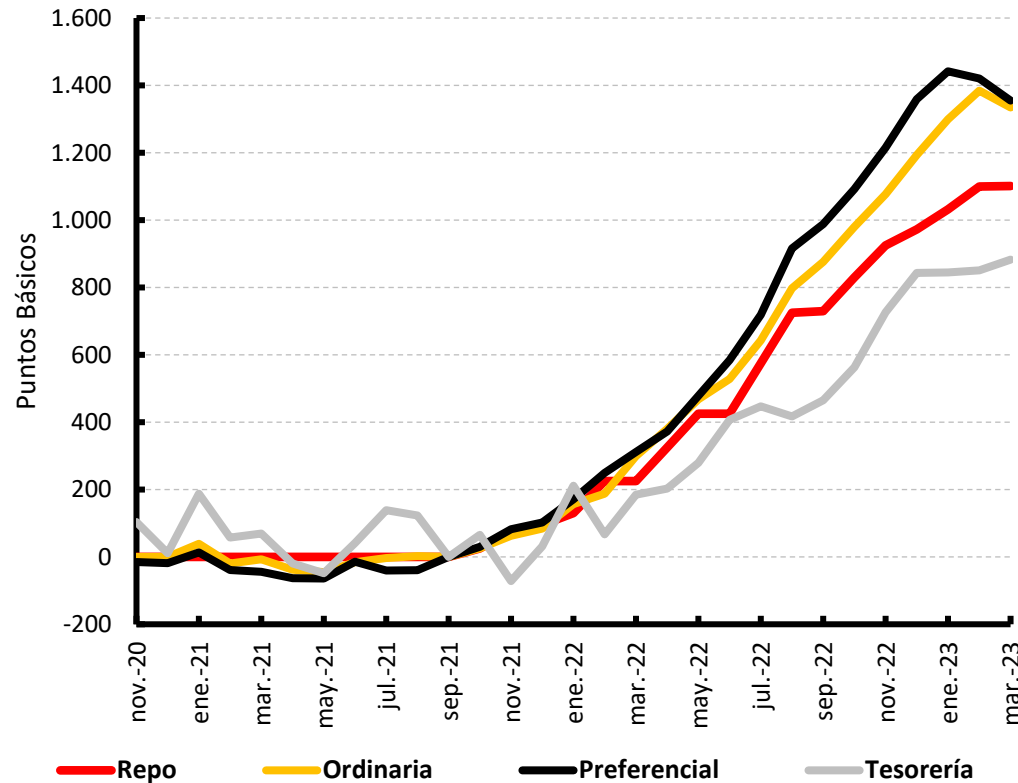

## Tasas de interés hogares

(Variación acumulada\*desde septiembre de 2021)

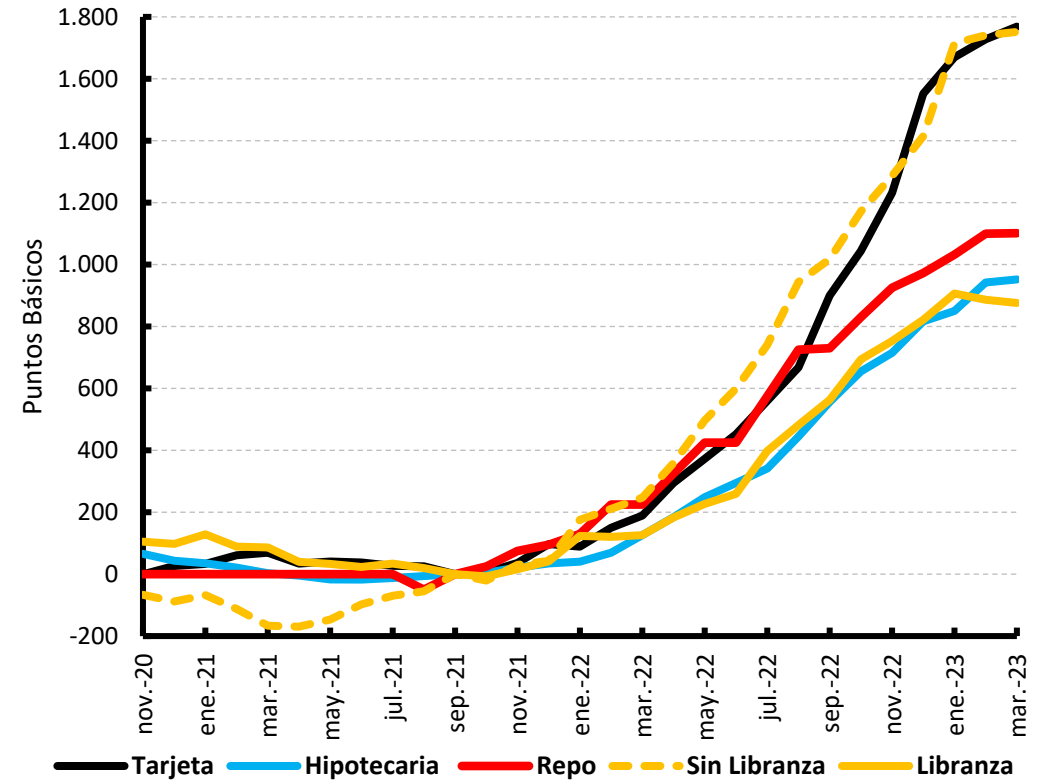

### Spread Preferencial – TES

Ponderado mensual(\*)

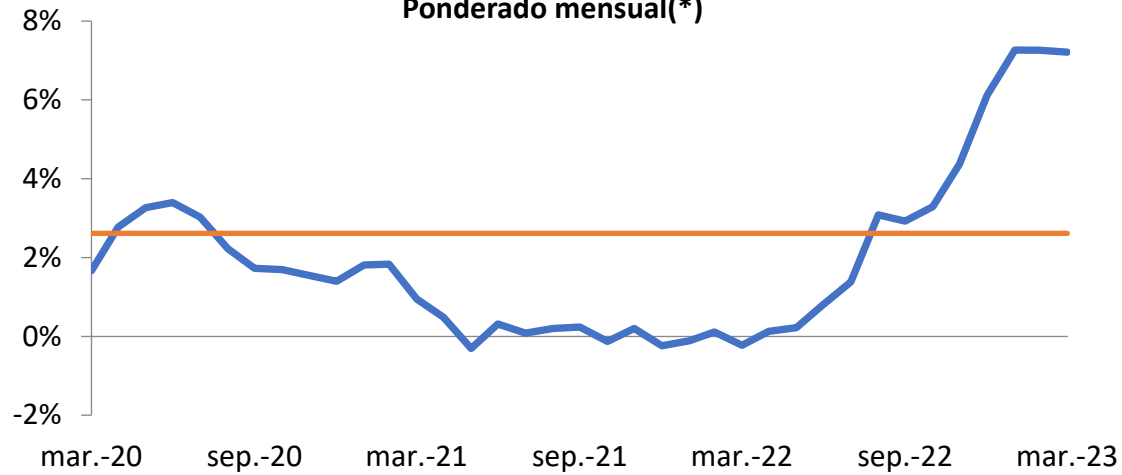

— Mensual — Promedio

### Spread Ordinario – TES

Ponderado mensual(\*)

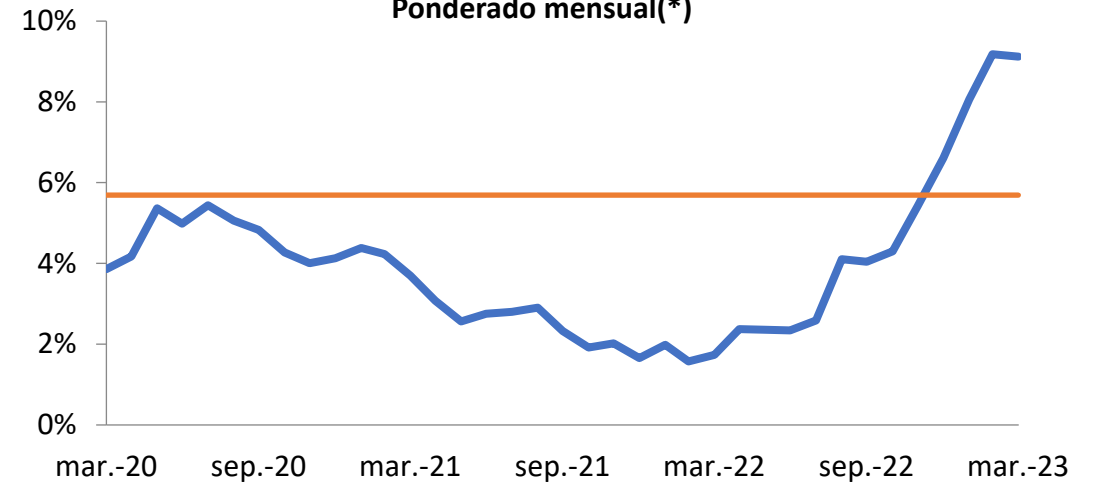

— Mensual — Promedio

### Spread Consumo – TES

Ponderado mensual(\*)

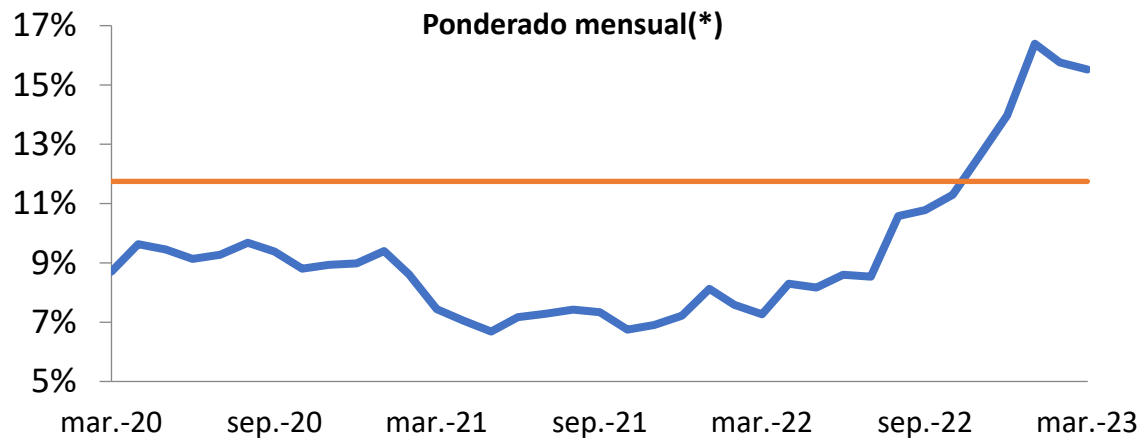

— Mensual — Promedio

### Spread Vivienda – TES 15 años

Mensual(\*)

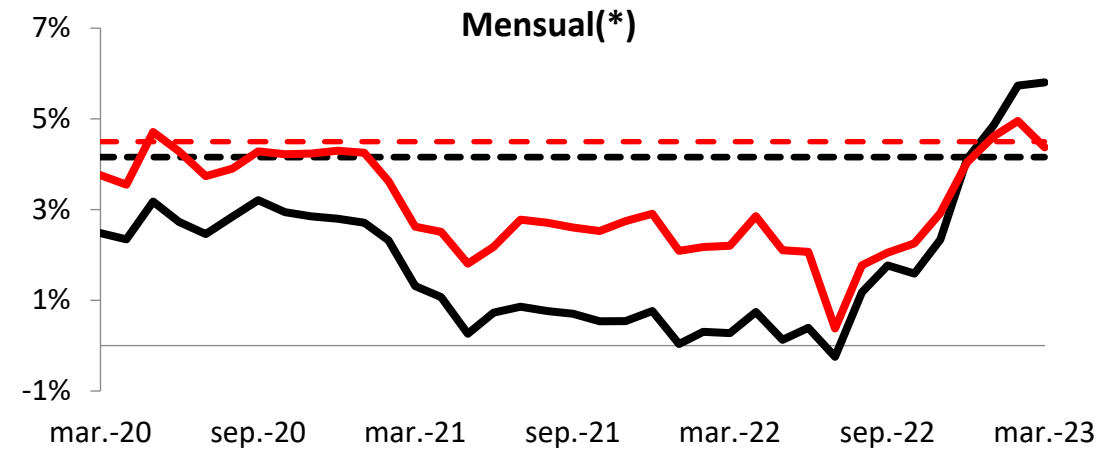

— No Vis - - - Prom No Vis — Vis - - - Prom Vis

(\*) Ponderado por monto de cada uno de los plazos. Promedio calculado desde 2003.

Fuente: Superintendencia Financiera, Banco República. Cálculos Banco de la República

# Tasa real de interés de política

## Tasa real de Política Ex-post

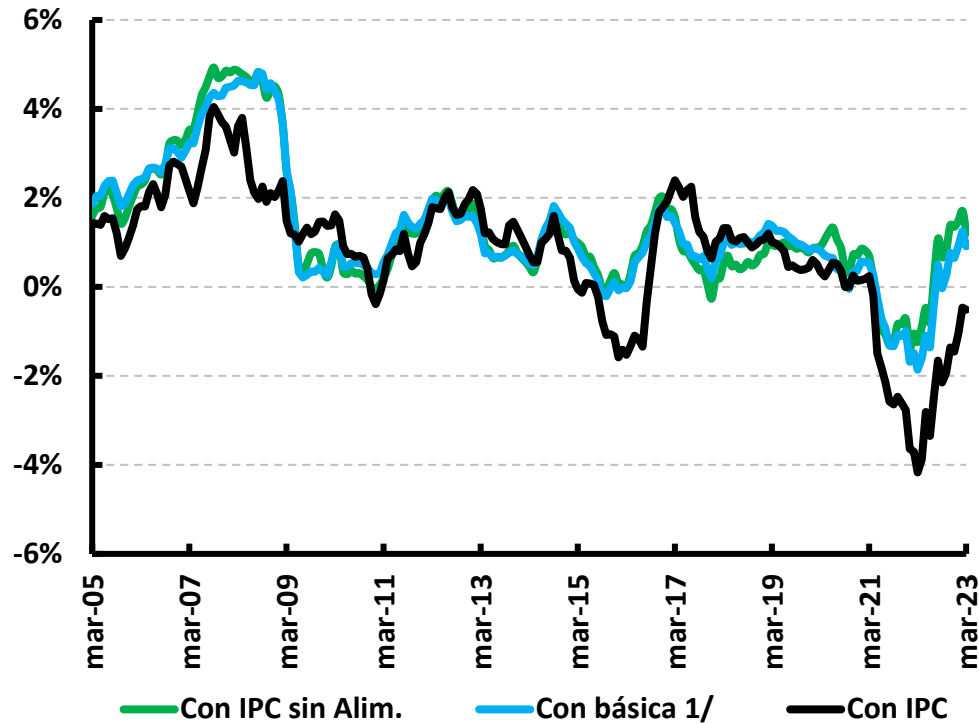

## Tasa Real de Política Ex-ante

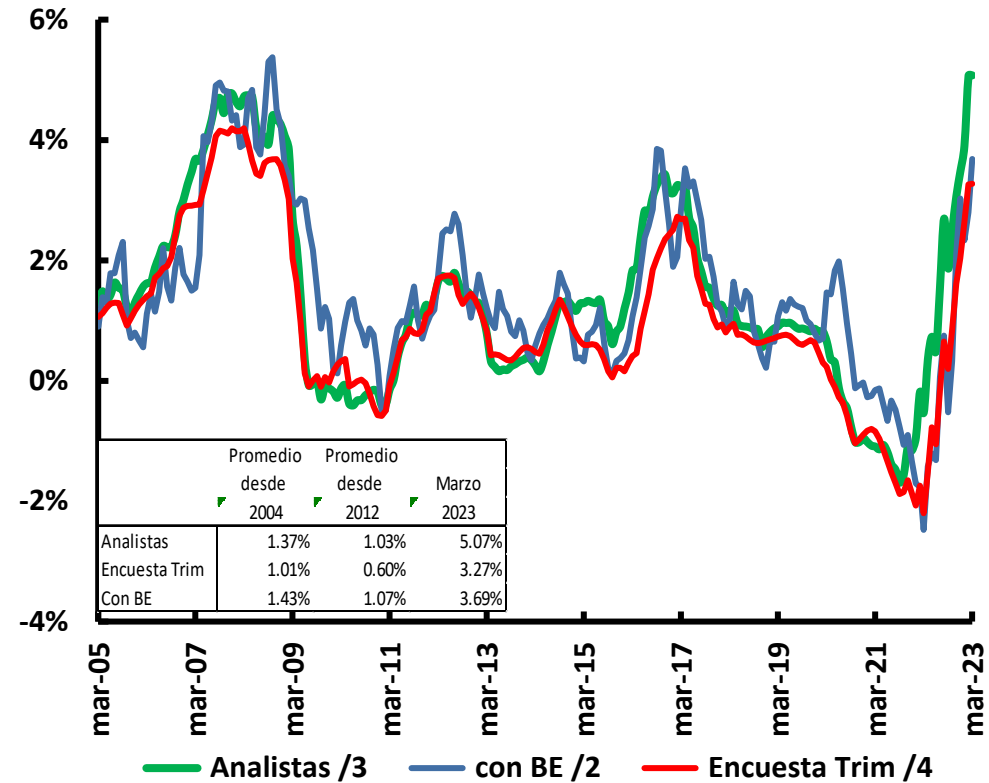

1/ Promedio de: inflación sin alimentos, núcleo 20, inflación sin alimentos primario y combustibles e inflación sin alimentos y regulados. 2/ Break even con TES a un año. 3/ Inflación a un año de la Encuesta Mensual a Analistas Económicos del BR. 4/ Inflación a un año de la Encuesta Trimestral de Expectativas Económicas del BR ( serie mensualizada con spline cúbicos)

# Tasas reales de interés desembolsos de cartera comercial

Reales Ex ante(\*)

	Promedio Desde		Marzo
	2004	2012	2023
Ordinaria	8.0%	7.2%	11.96%
Preferencial	4.9%	4.5%	9.96%
Tesorería	4.8%	4.9%	7.45%

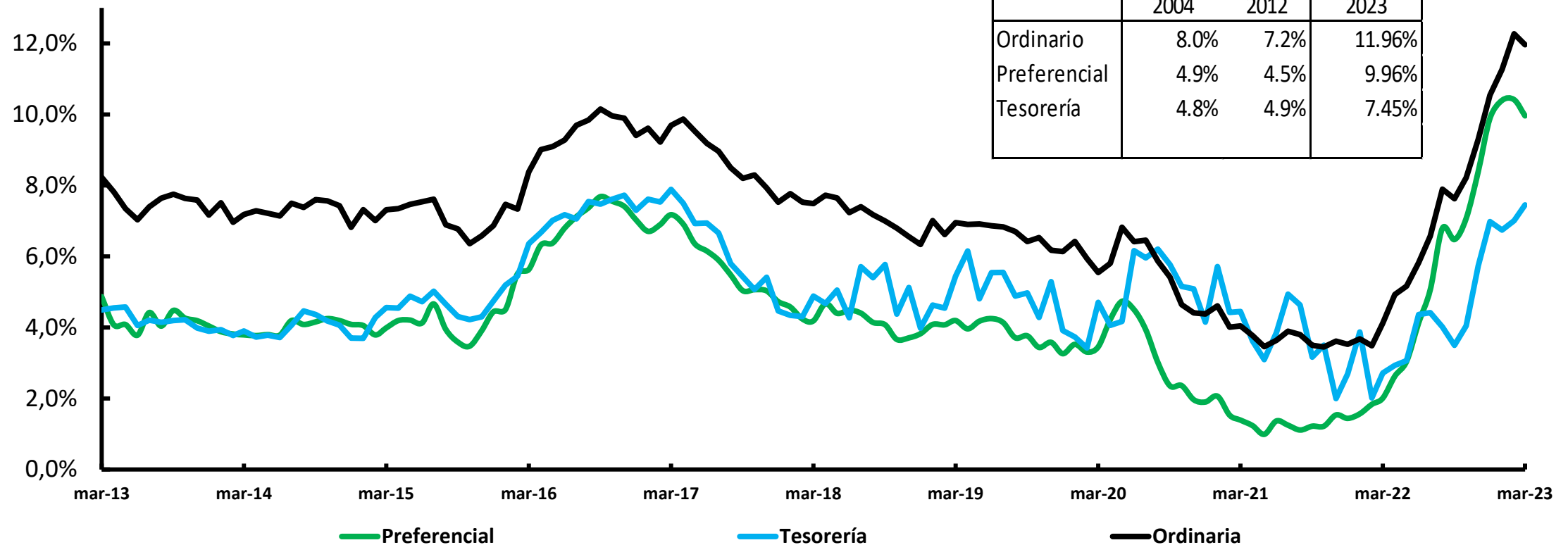

(\*) Con promedio expectativas de inflación obtenidas de FBEI de 2 a tres años, BE de 2 y 3 años, Inflación a un año de encuesta a analistas del BR e Inflación a un año de la encuesta trimestral de expectativas del BR.

# Tasas reales de interés desembolsos de cartera hogares

Reales Ex-ante(\*)

	Promedio Desde		Marzo
	2004	2012	2023
Tarjeta	22.5%	23.5%	30.98%
Hipotecaria	8.2%	7.3%	10.01%
Consumo	14.8%	13.7%	20.31%
Usura	23.9%	25.4%	35.69%

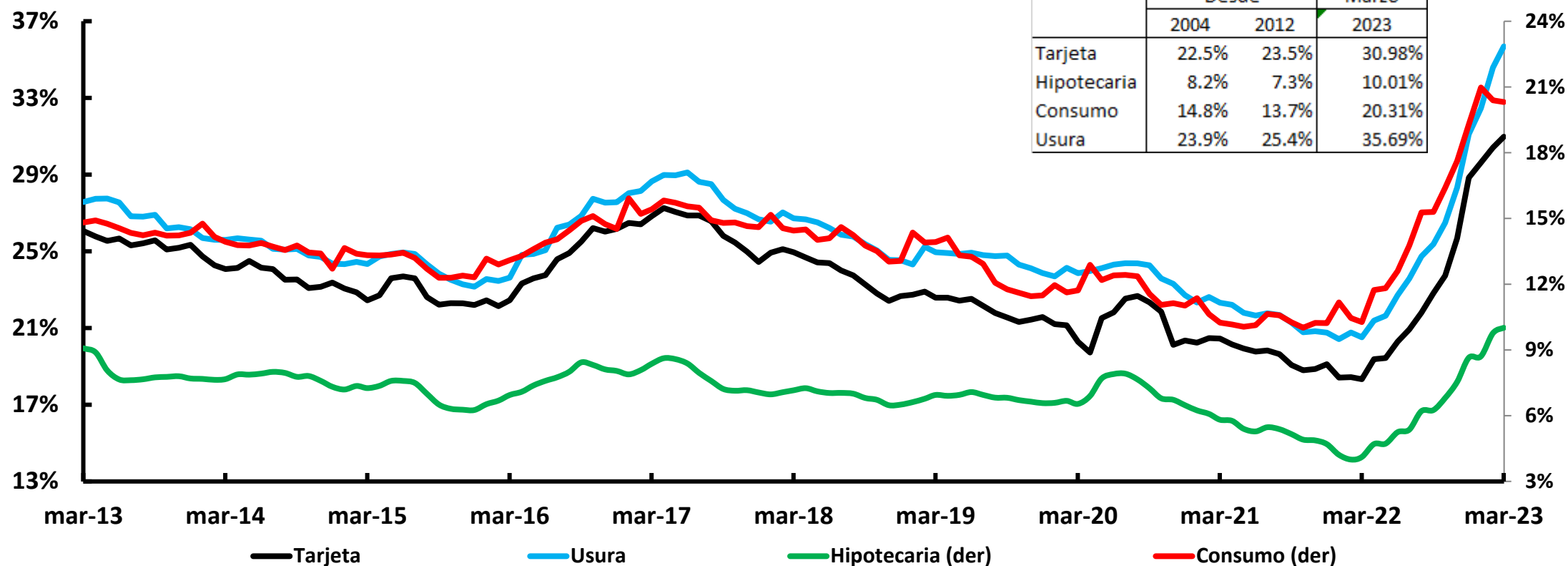

(\*) Con promedio expectativas de inflación obtenidas de FBEI de 2 a tres años, BE de 2 y 3 años, Inflación a un año de encuesta a analistas del BR e Inflación a un año de la encuesta trimestral de expectativas del BR.

# Saldo y crecimiento depósitos

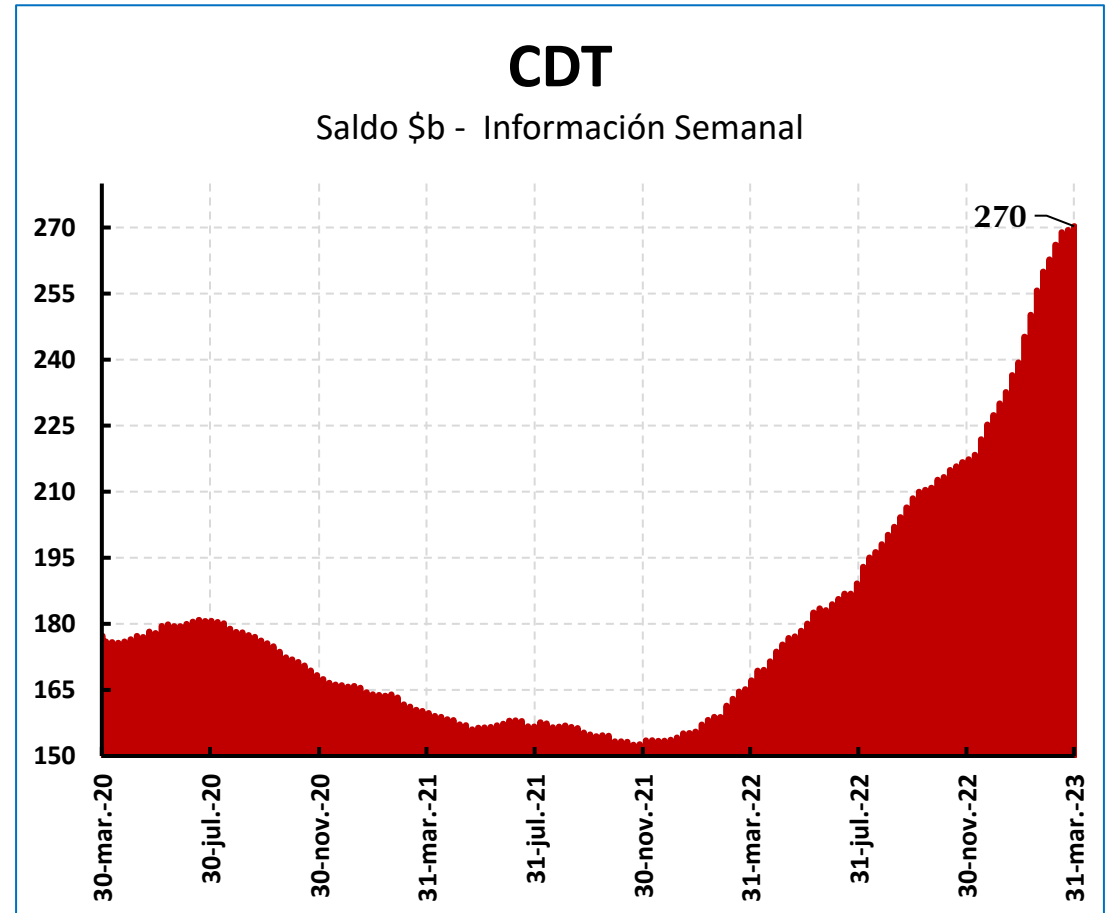
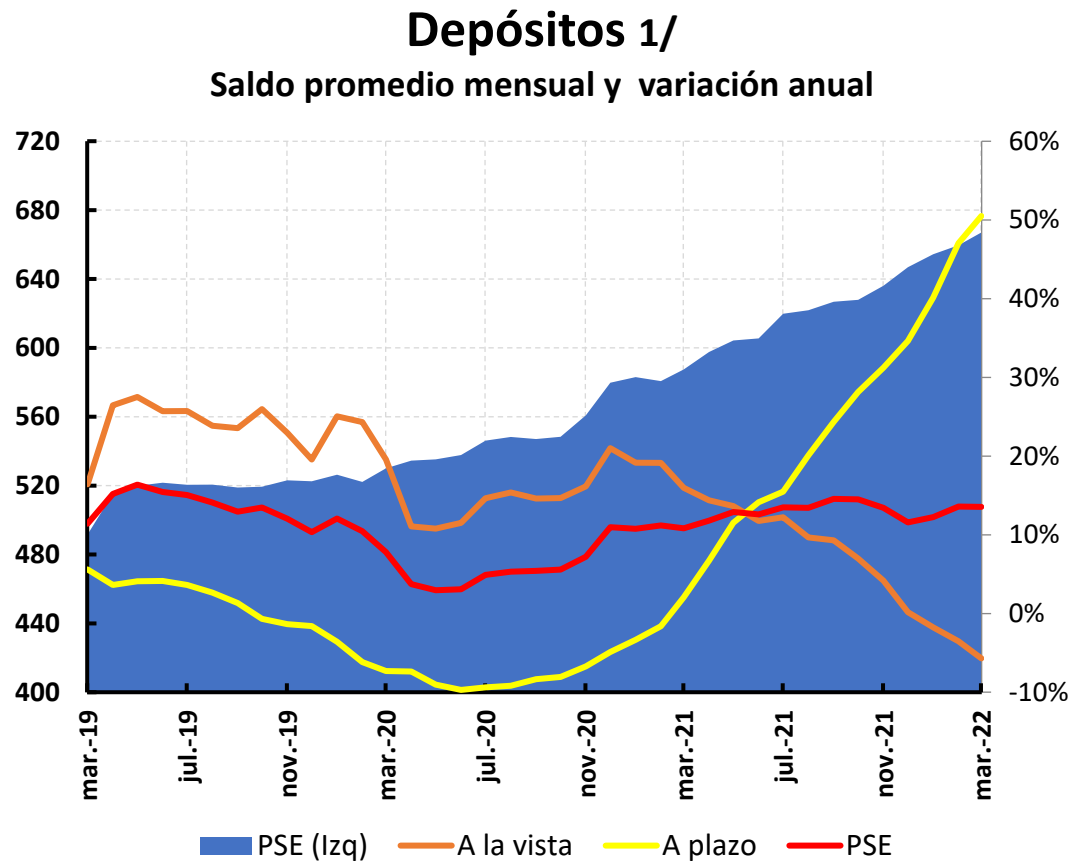

1/ Depósitos a la vista: incluye cuentas corrientes, depósitos de ahorro y otros depósitos a la vista



# Crecimiento por modalidad de cartera

## Cartera Bruta M/N

Variación anual de promedios mensuales

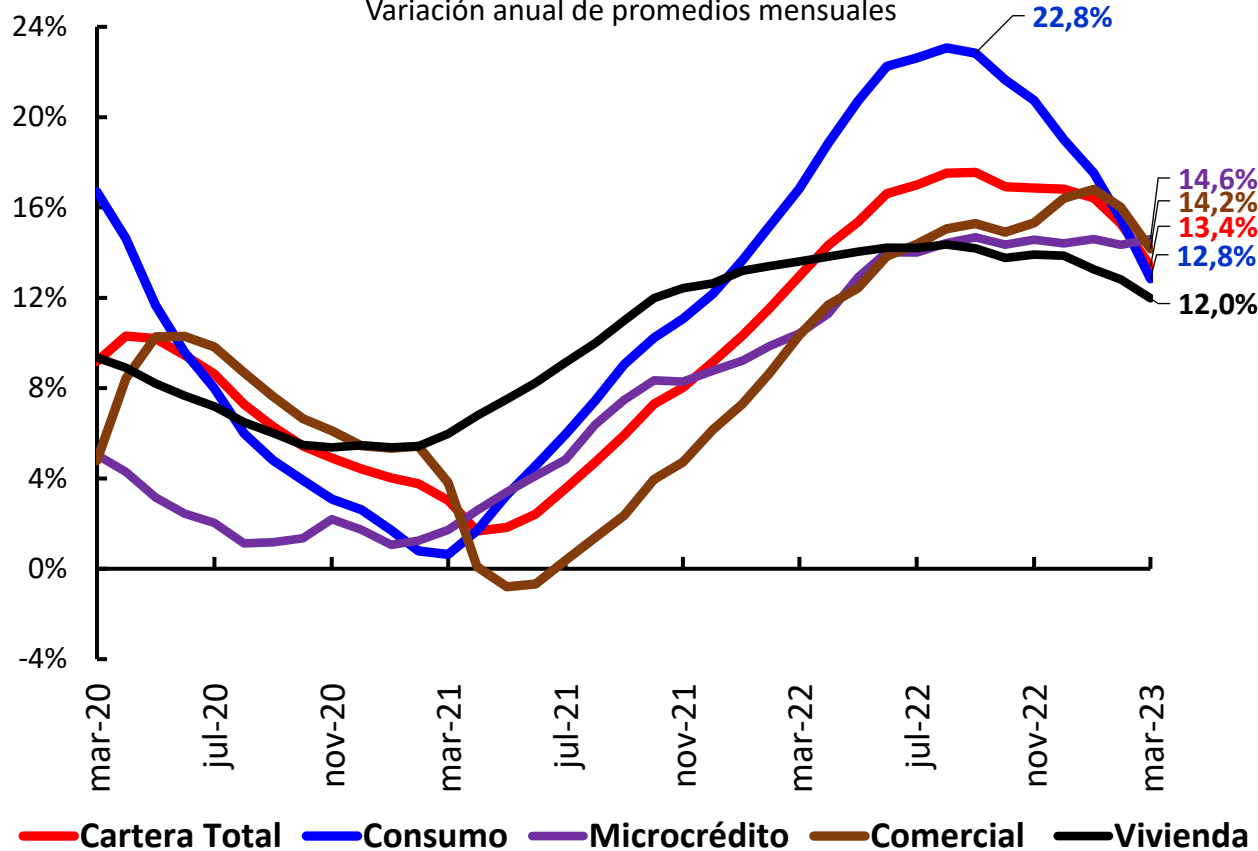

## Datos Semanales

Variación anual

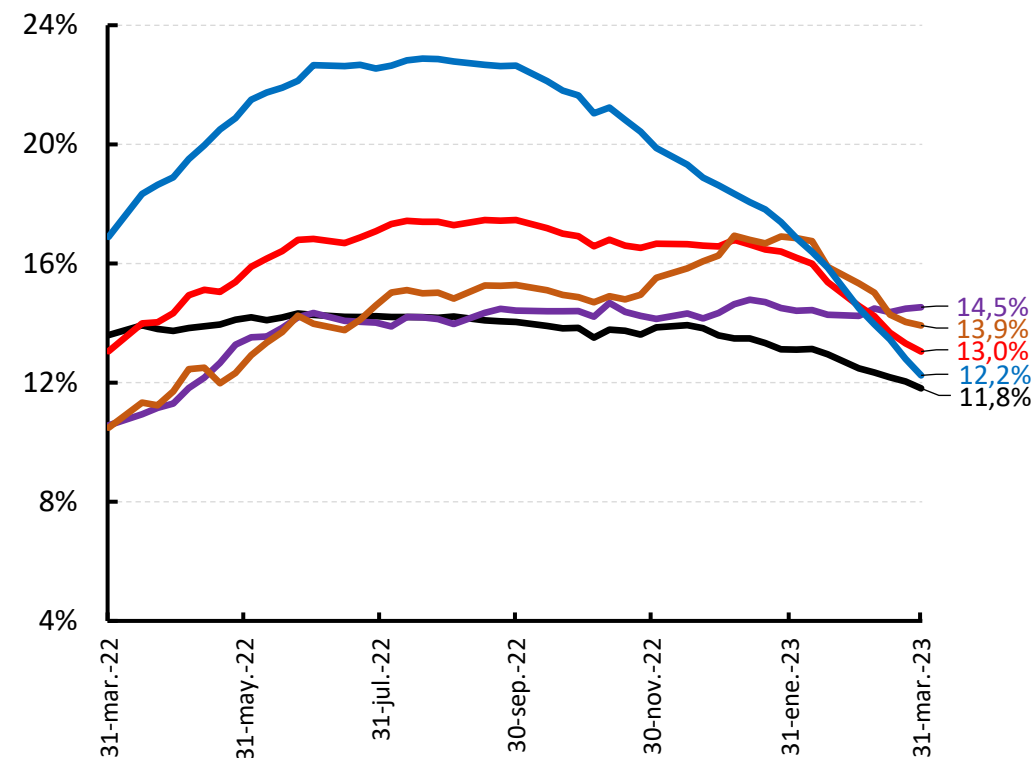

# Desembolsos cartera de consumo por modalidad y plazo

**Desembolsos Consumo**  
Part. Con y Sin Libranza

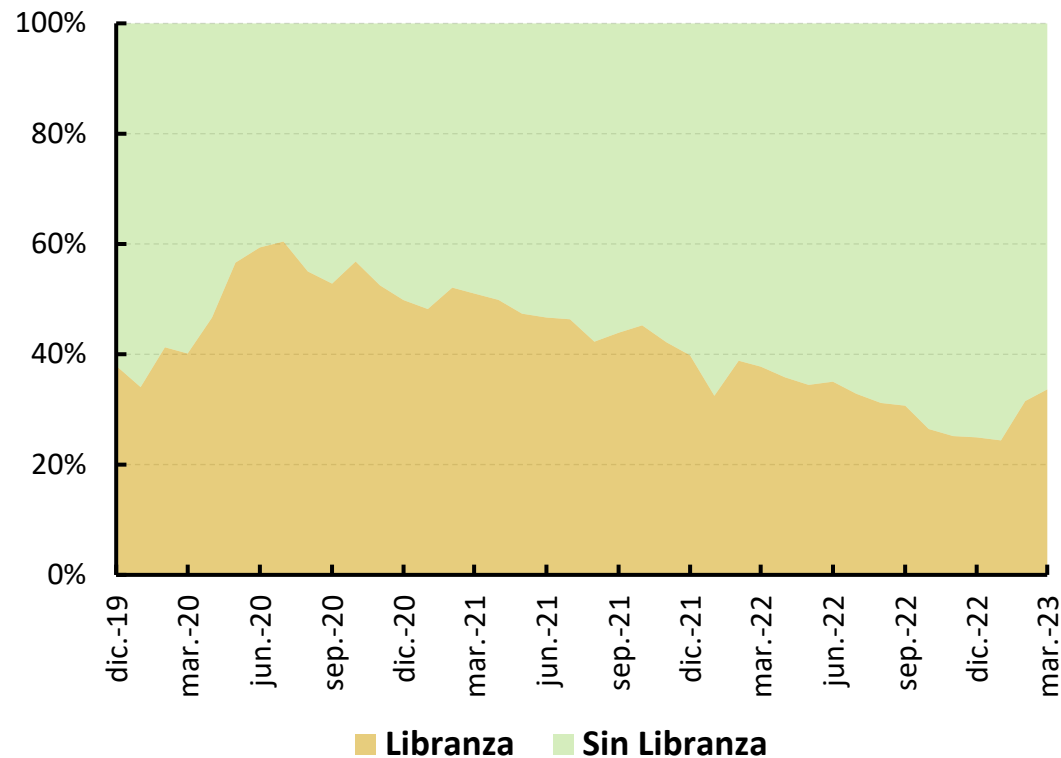

**Desembolsos por plazo Crédito Consumo**  
Participación por plazos

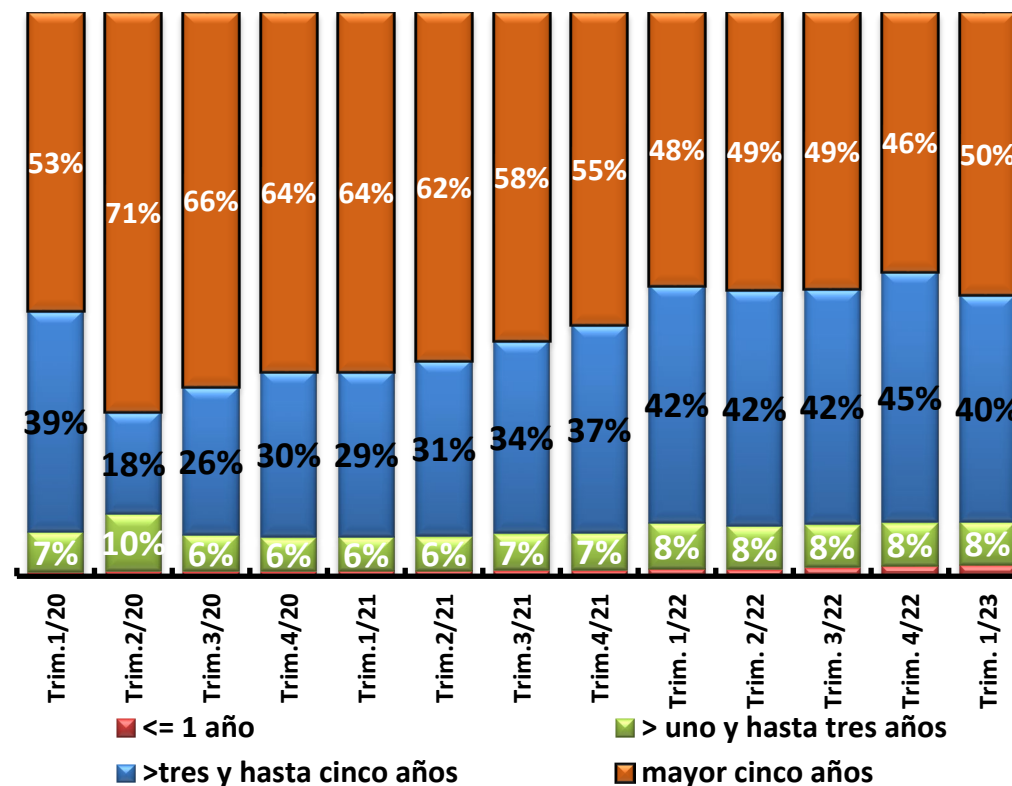

# Desembolsos para compra de vivienda

Desembolsos por plazo Crédito Vivienda  
Participación por plazos

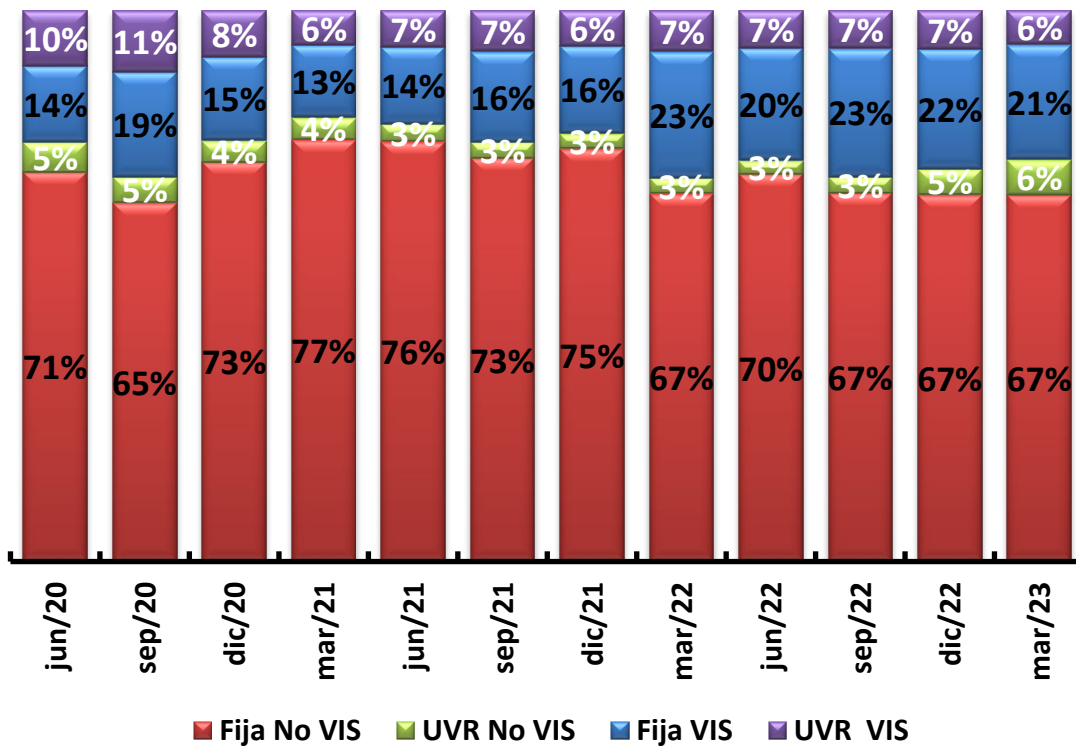

Desembolsos Adquisición VIS y no VIS  
Participación semanal

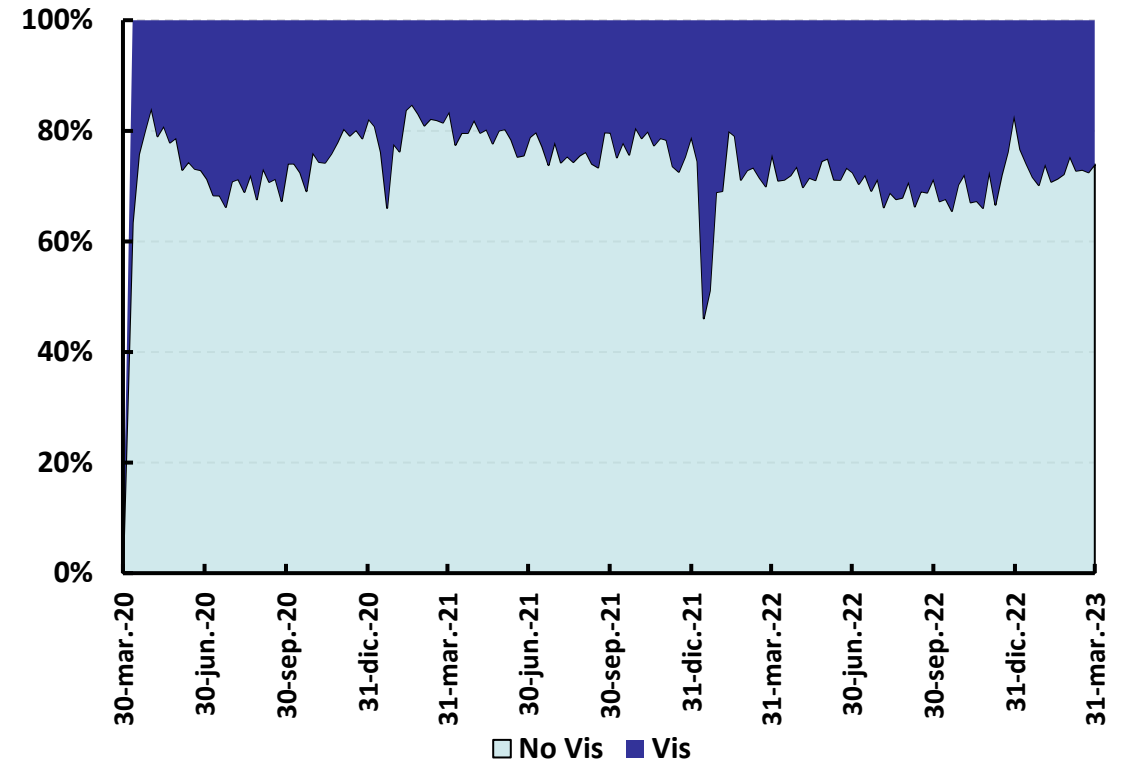

# Desembolsos cartera comercial por modalidad y plazo

## Desembolsos por plazo Crédito Ordinario

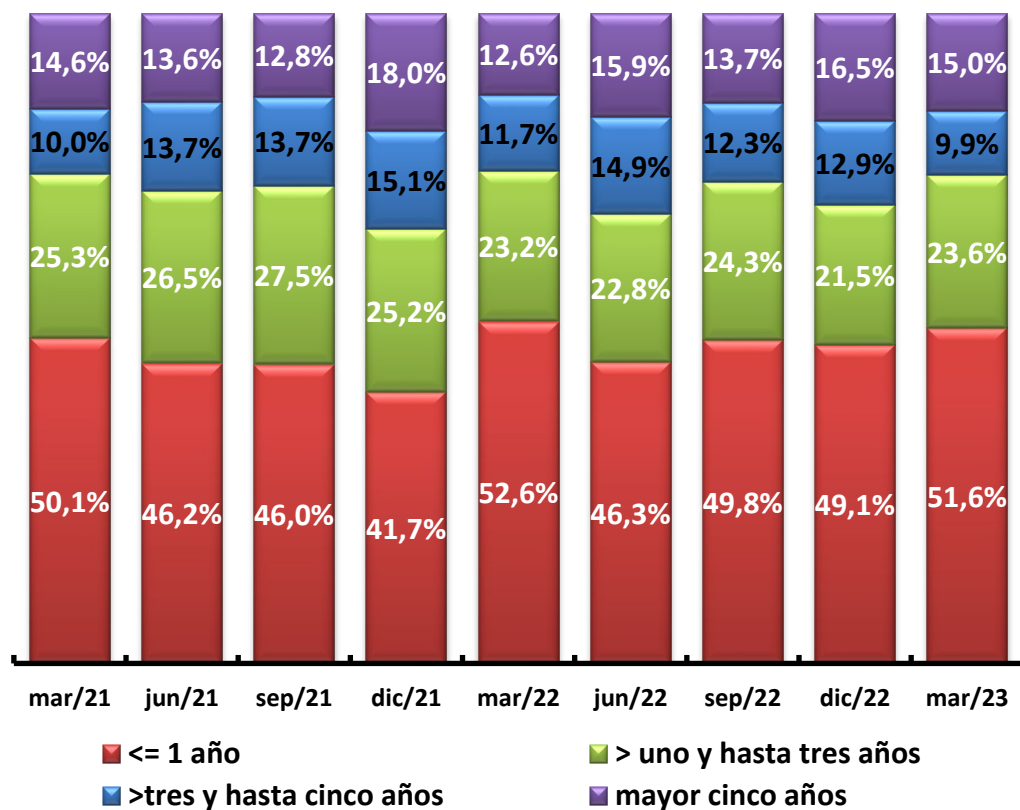

## Desembolsos por plazo Crédito Preferencial

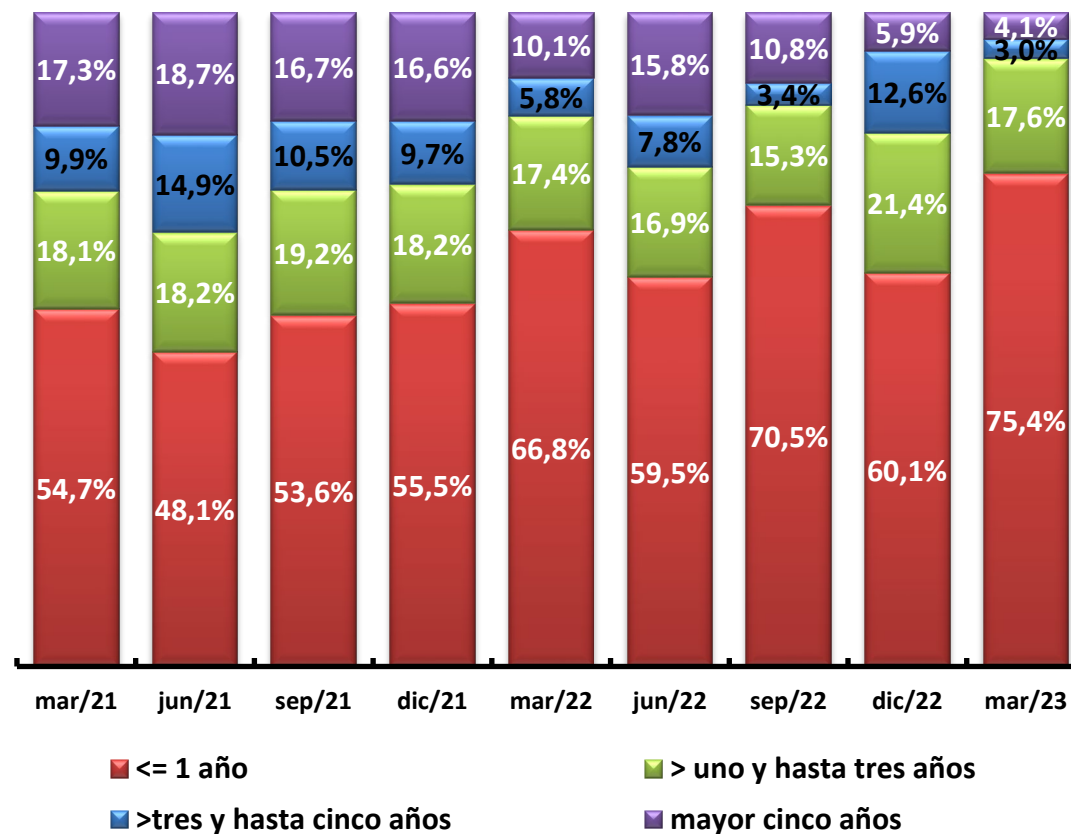

# Cartera comercial otorgada en moneda extranjera.

Saldos Semanales US\$ millones

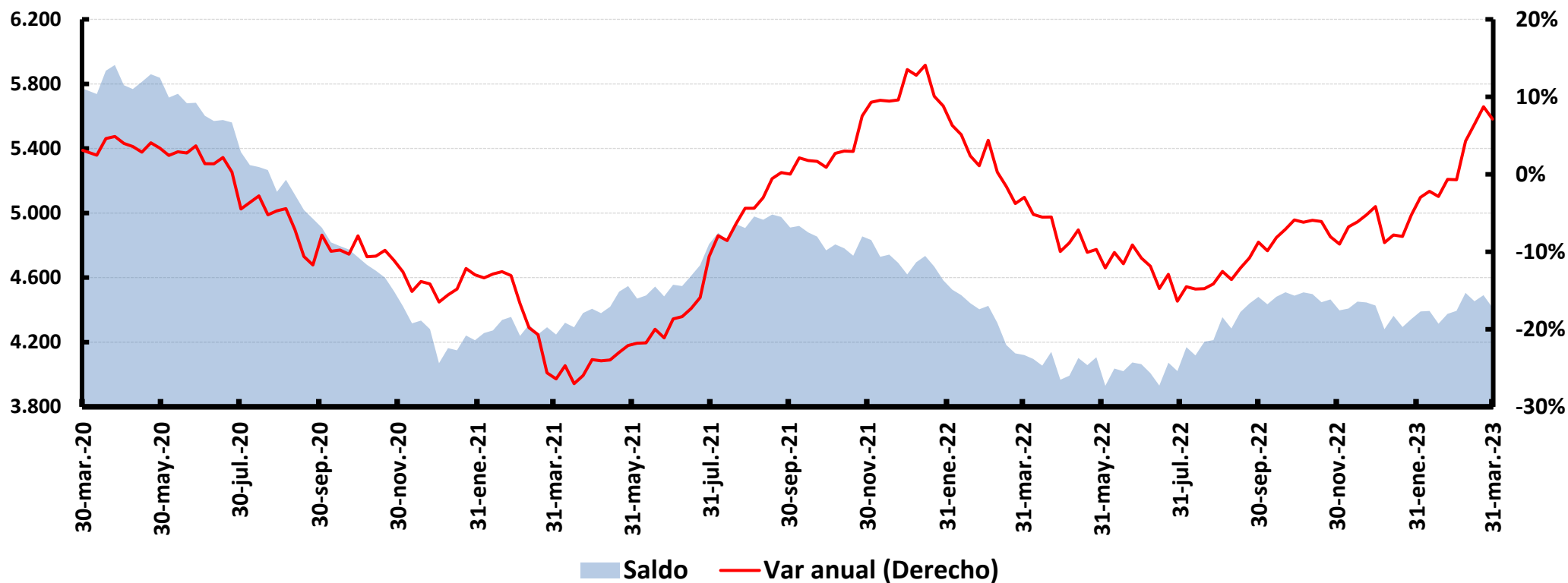

# Indicador de Mora

## Cartera Vencida/Cartera total

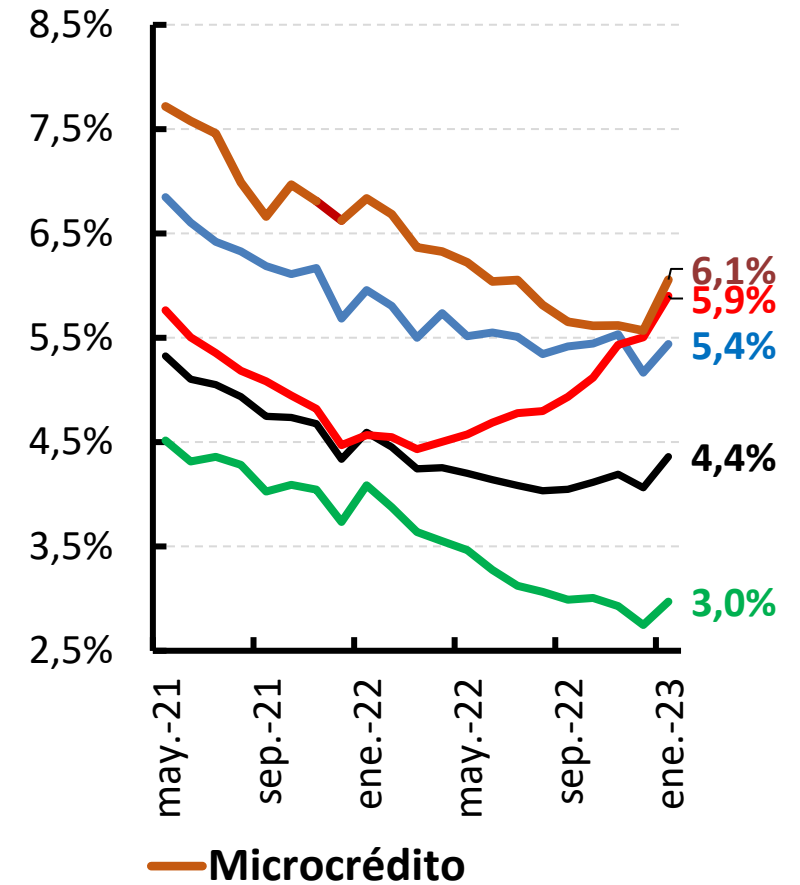
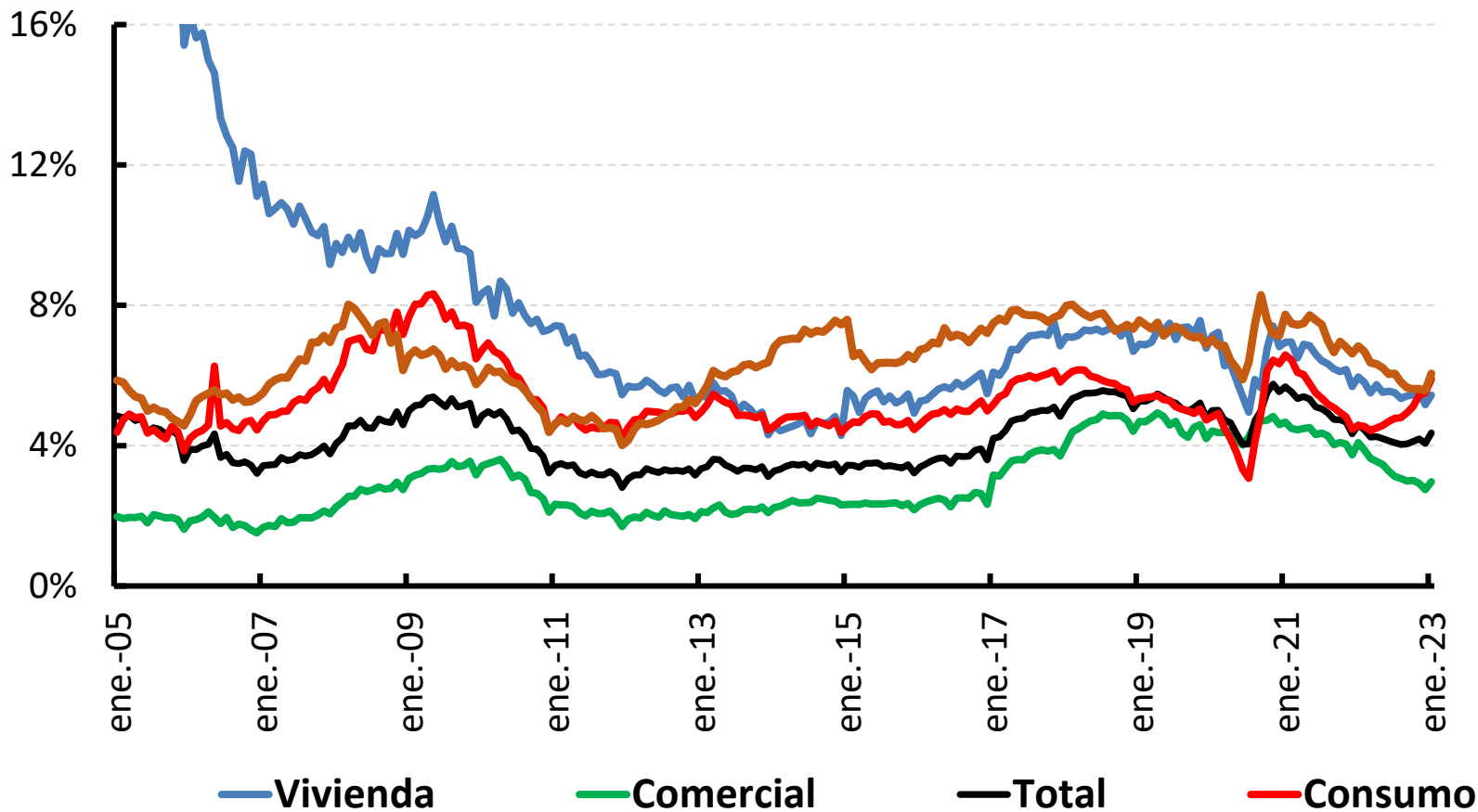

# Utilidades y solvencia

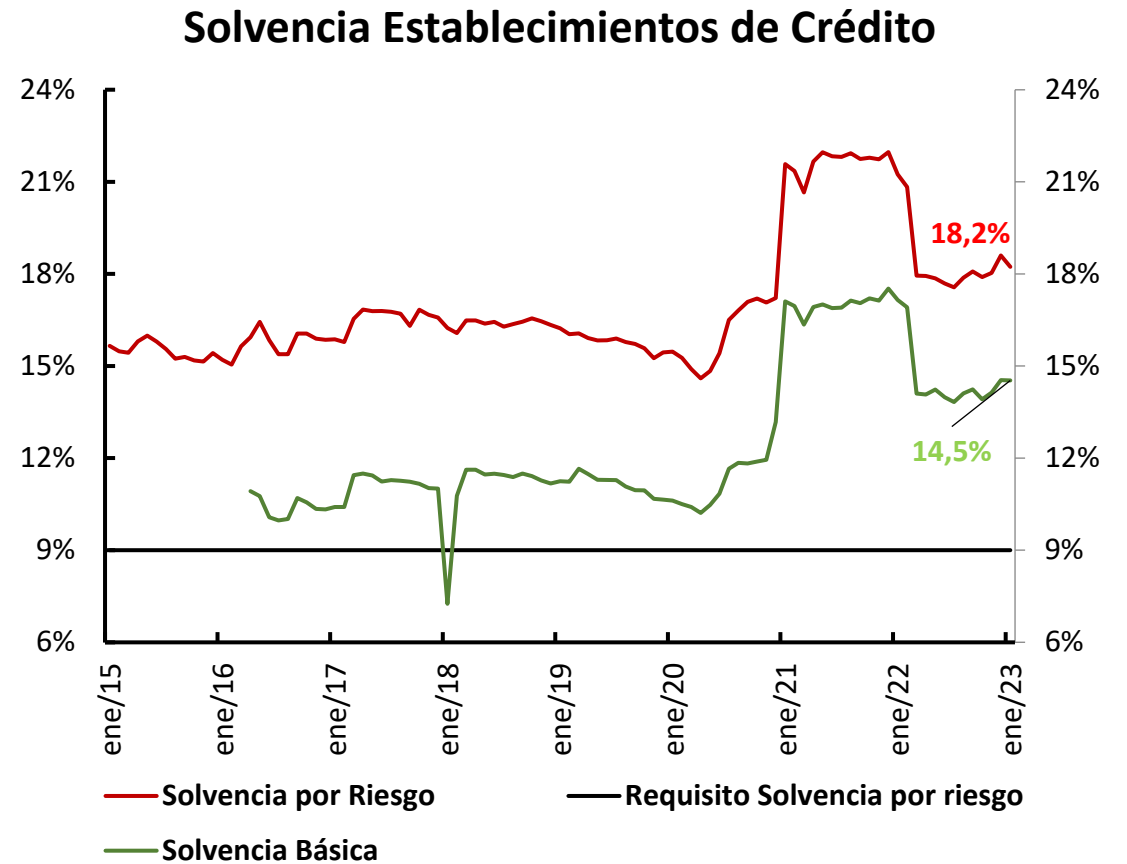
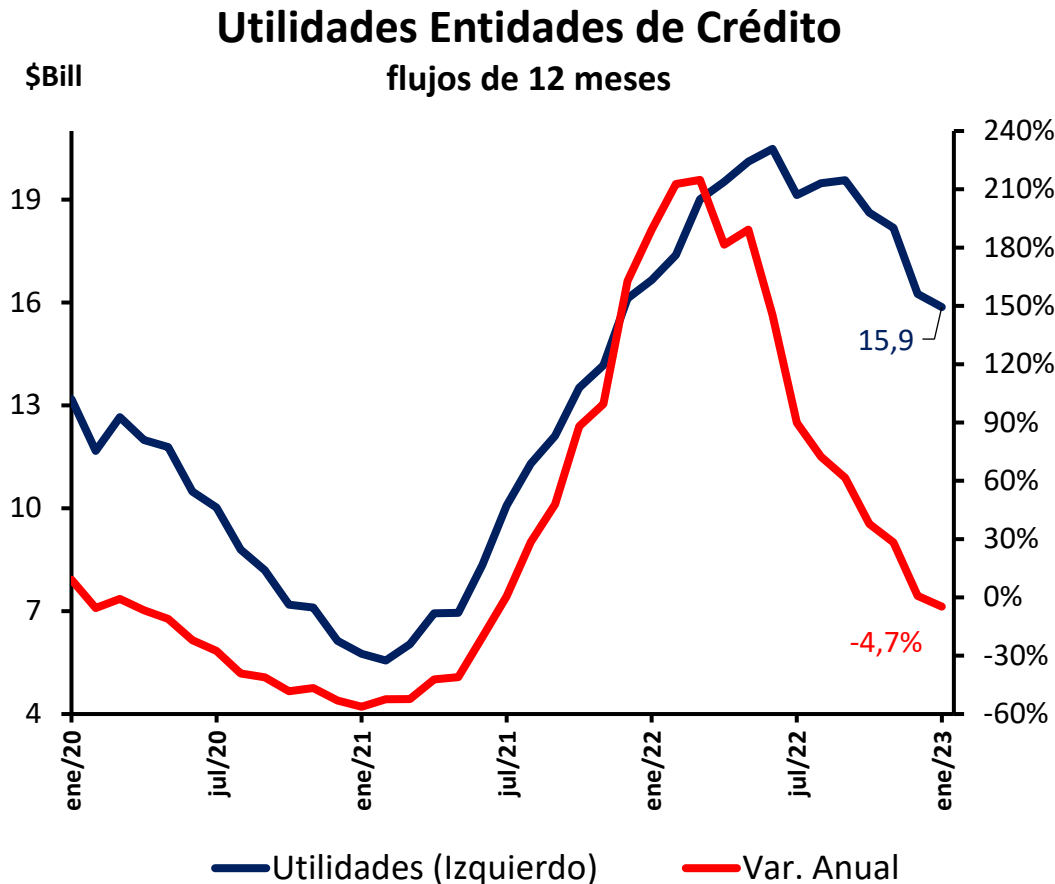

# **VI. Comercio exterior**



# **Exportaciones FOB Febrero 2023**

# Cifras resumen exportaciones

EXPORTACIONES DÓLARES FOB - MES A MES									
	US\$ Mill.			Var. Anual (%)		Contribución a la var. anual		Participación (%)	
	ene-23	feb-22	feb-23	ene-23	feb-23	ene-23	feb-23	ene-23	feb-23
<b>Bienes básicos de origen minero</b>	2,284	2,303	2,536	0.0%	10.1%	0.0	5.5	61.8%	60.3%
<b>Bienes básicos de origen agrícola</b>	419	704	531	-20.8%	-24.7%	-2.9	-4.1	11.3%	12.6%
<b>Resto de exportaciones</b>	993	1,202	1,137	0.5%	-5.4%	0.1	-1.6	26.9%	27.0%
<b>Total</b>	<b>3,696</b>	<b>4,209</b>	<b>4,203</b>	<b>-2.8%</b>	<b>-0.2%</b>	<b>-2.8</b>	<b>-0.2</b>	<b>100.0%</b>	<b>100.0%</b>

Fuente: DANE; cálculos Banco de la República

USD Millones	
feb-22	4,209
dic-22	4,642
ene-23	3,696
feb-23	4,203

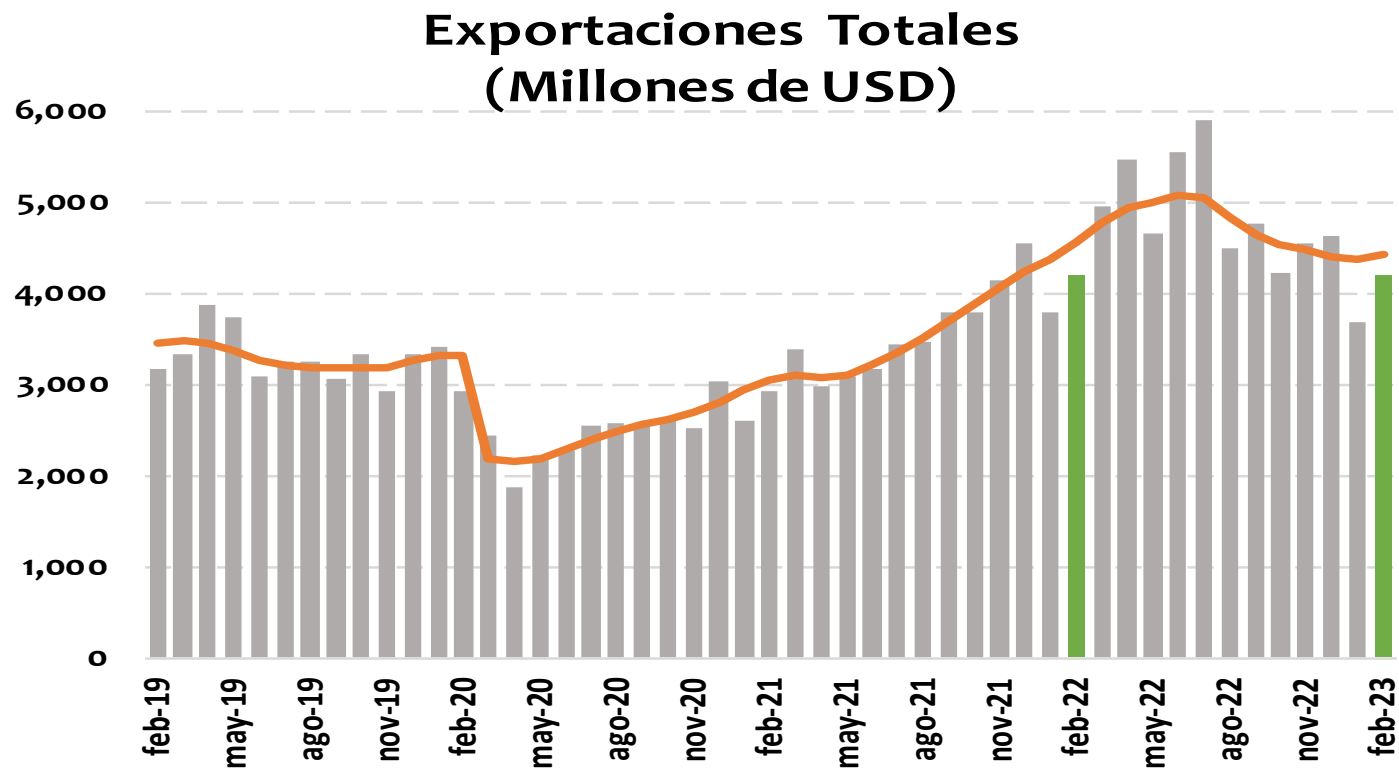

Var. anual	Valor	
	Nivel	Tendencia*
ene-23	-2.8%	0.3%
feb-23	-0.2%	-2.9%

\*Tramo-seats: tendencia con ajuste estacional

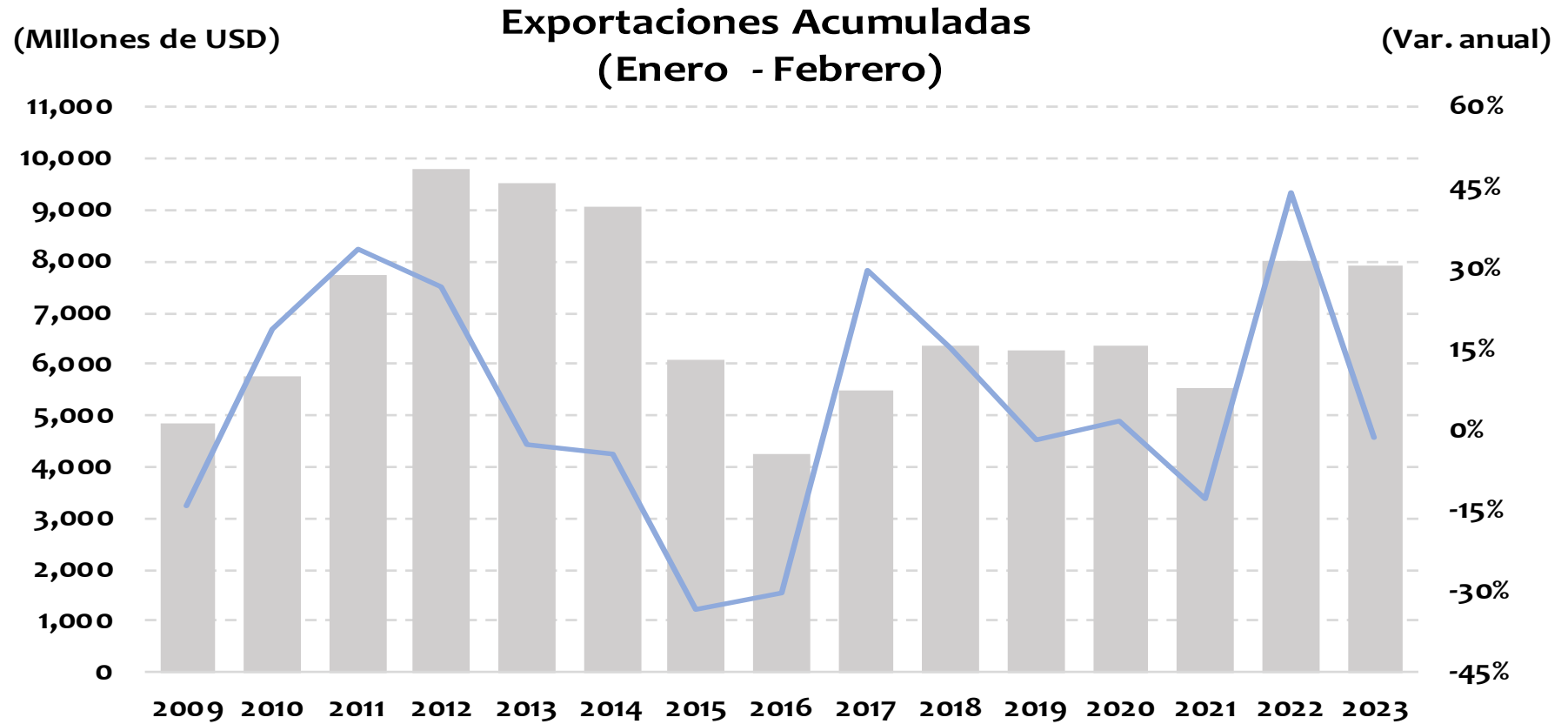

	US\$ Millones	Var. Anual
<b>Mes de Febrero 2022</b>	8,011	44.3%
<b>Mes de Febrero 2023</b>	7,899	-1.4%

Fuente: DANE; cálculos Banco de la República

USD Millones	
feb-22	2,303
dic-22	2,827
ene-23	2,284
feb-23	2,536

En feb-23 representó el 60.3% de las expo totales

Exportaciones - bienes basicos de origen minero (petroleo y derivados, carbon, ferroníquel y oro) (Millones de USD)

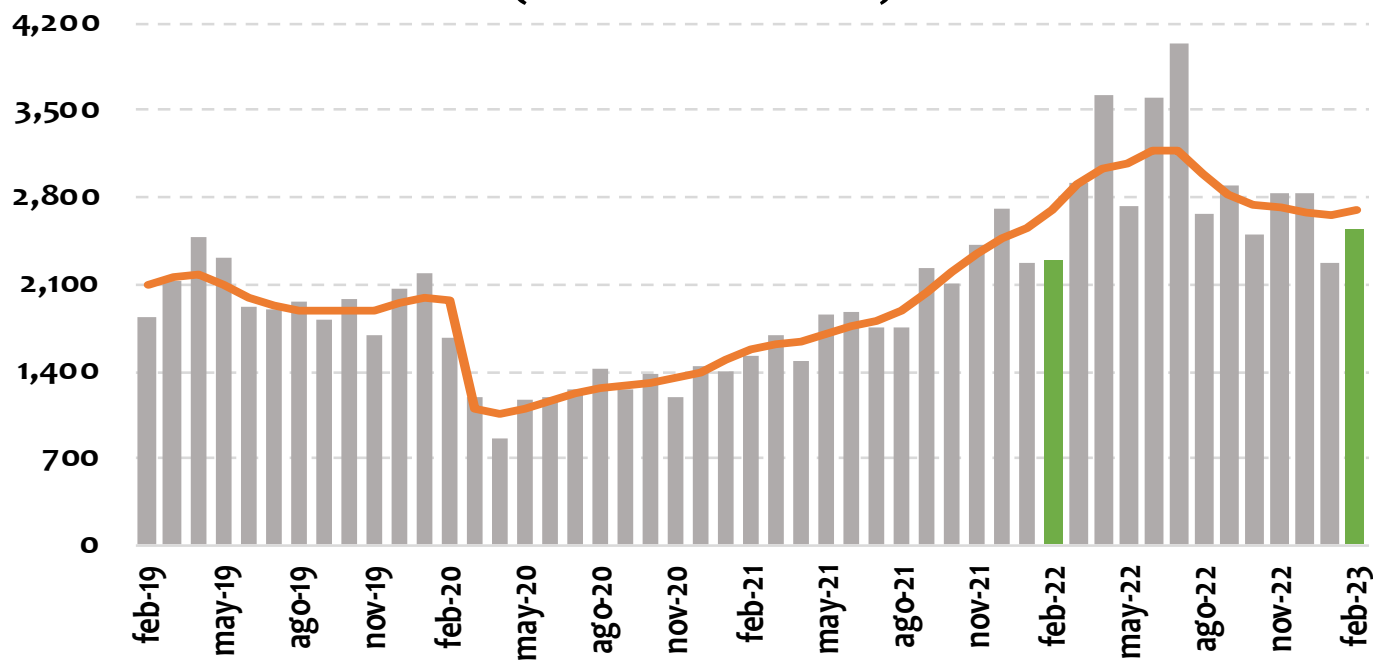

Var. anual	Valor	
	Nivel	Tendencia*
ene-23	0.0%	4.0%
feb-23	10.1%	-0.2%

\*Tramo-seats: tendencia con ajuste estacional

**EXPORTACIONES - VALOR**

<b>Febrero 2023</b>				
	<b>Variación anual [Contribución]</b>	<b>Rubro</b>	<b>Variación anual del rubro</b>	<b>Contribución a var. anual</b>
<b>Total exportaciones</b>	-0.2%			
<b>Bienes de origen minero</b>	10.1% [5.5]	Carbón, lignítico y turba	74.8%	10.0
		Refinación del petróleo y otros	68.5%	2.8
		Oro	-4.0%	-0.2
		Ferroníquel	-28.8%	-0.4
		Petróleo crudo	-22.2%	-6.6
<b>Acumulado Enero - Febrero 2023</b>				
<b>Total exportaciones</b>	-1.4%			
<b>Bienes de origen minero</b>	5.1% [2.9]	Carbón, lignítico y turba	41.5%	6.9
		Refinación del petróleo y otros	81.8%	2.8
		Oro	13.2%	0.7
		Ferroníquel	20.9%	0.3
		Petróleo crudo	-25.8%	-7.8

USD Millones	
feb-22	704
dic-22	571
ene-23	419
feb-23	531

En feb-23 representó el 12.6% de las expo totales

Exportaciones - bienes basicos de origen agrícola  
(café, banano y flores)  
(Millones de USD)

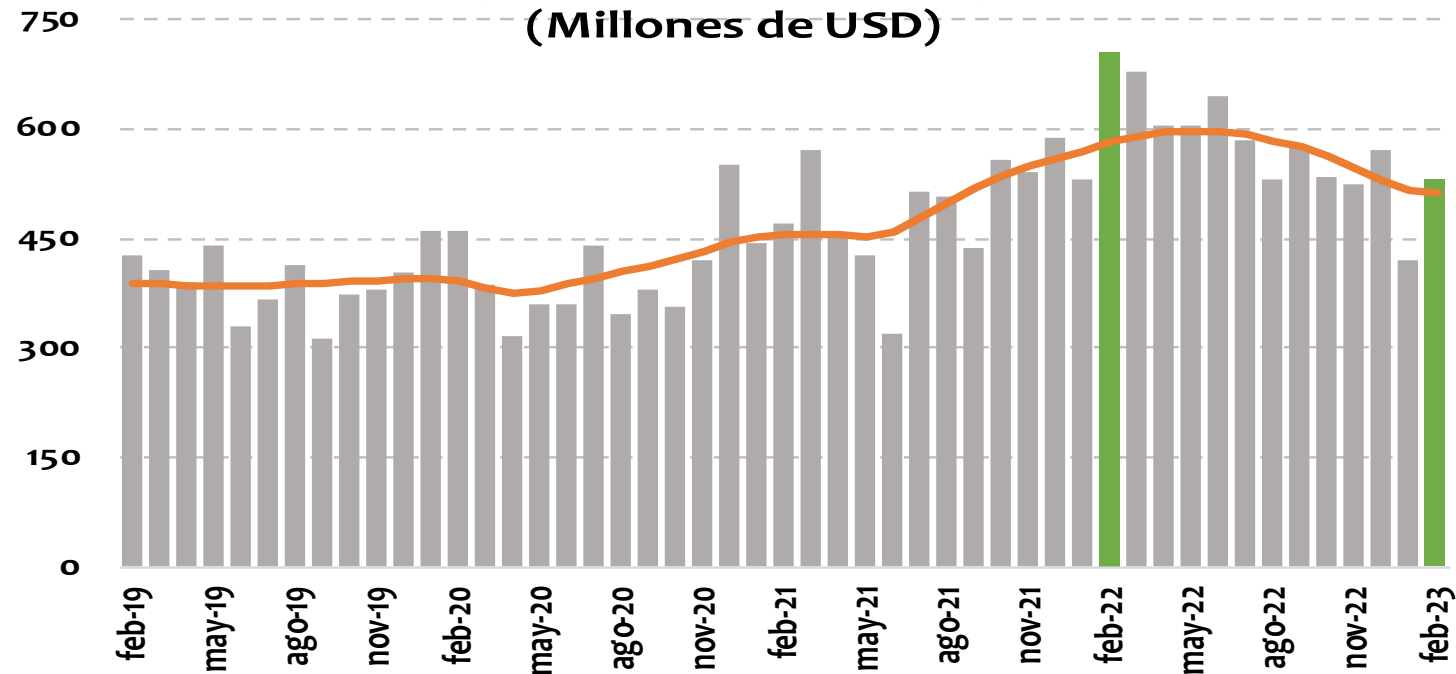

Var. anual	Valor	
	Nivel	Tendencia*
ene-23	-20.8%	-9.5%
feb-23	-24.7%	-12.1%

\*Tramo-seats: tendencia con ajuste estacional

## EXPORTACIONES - VALOR

Febrero 2023				
	Variación anual [Contribución]	Rubro	Variación anual del rubro	Contribución a var. anual
<b>Total exportaciones</b>	-0.2%			
<b>Bienes de origen agrícola</b>	-24.7% [-4.1]	Café (sin tostar)	-32.5%	-2.9
		Flores	-13.6%	-0.8
		Banano	-24.1%	-0.4
Acumulado Enero - Febrero 2023				
<b>Total exportaciones</b>	-1.4%			
<b>Bienes de origen agrícola</b>	-23.0% [-3.5]	Café (sin tostar)	-28.9%	-2.5
		Banano	-45.2%	-0.8
		Flores	-4.5%	-0.2



USD Millones	
feb-22	1,202
dic-22	1,244
ene-23	993
feb-23	1,137

En feb-23  
representó el 27.0%  
de las expo totales

### Resto de exportaciones (Millones de USD)

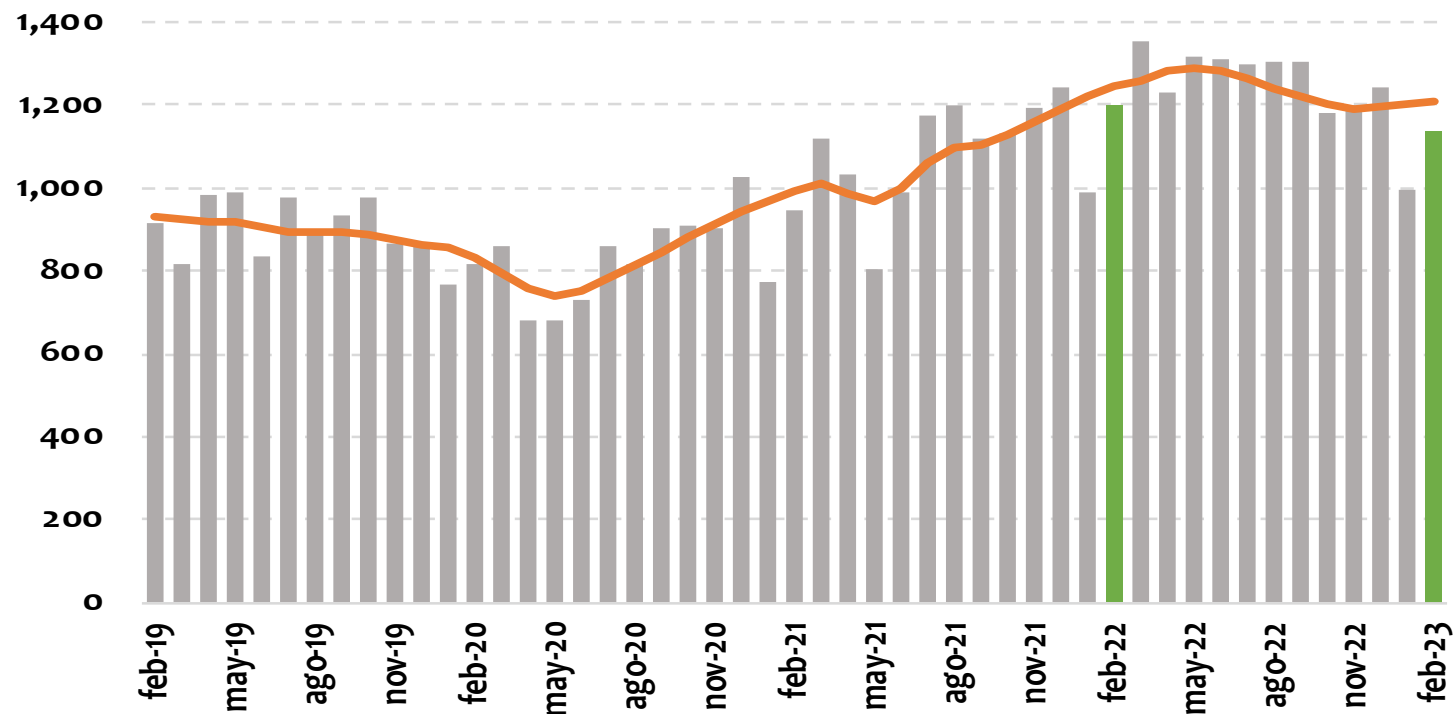

Var. anual	Valor	
	Nivel	Tendencia*
ene-23	0.5%	-1.6%
feb-23	-5.4%	-3.0%

\*Tramo-seats: tendencia con ajuste estacional

**EXPORTACIONES - VALOR**

<b>Febrero 2023</b>				
	<b>Variación anual [Contribución]</b>	<b>Rubros</b>	<b>Variación anual del rubro</b>	<b>Contribución a var. anual</b>
<b>Total exportaciones</b>	-0.2%			
<b>Resto de exportaciones</b>	-5.4% [-1.6]	Otros Sector Agropecuario,	-46.5%	-1.1
		Productos químicos	-12.7%	-0.9
		Vehículos automotores y otros tipos	-48.0%	-0.7
<b>Acumulado Enero - Febrero 2023</b>				
<b>Total exportaciones</b>	-1.4%			
<b>Resto de exportaciones</b>	-2.7% [-0.8]	Productos químicos	-10.2%	-0.7
		Otros Sector Agropecuario, Ganaderia, Caza, etc.	-31.9%	-0.7
		Vehículos automotores y otros tipos de transporte	-52.1%	-0.6

**Avance DIAN**

# Avance de comercio exterior DIAN

## Cuadro 1. Comportamiento del comercio exterior de Colombia (valor)

Cifras en millones de dólares

Abril 1 al 8 de 2022 y 2023

Período	Importaciones <sup>1/</sup>							Exportaciones <sup>2/</sup> (no incluye petróleo en cifras observadas)			
	Valor CIF			Valor FOB				Valor FOB			
	2022	2023	Var.% 23/22	2022	2023	Var.% 23/22	Conv	2022	2023	Var.% 23/22	Conv
Enero	6.051	5.530	-8,6%	5.487	5.174	-5,7%	c	3.802	3.696	-2,8%	d
Febrero	5.827	4.986	-14,4%	5.304	4.690	-11,6%	o	4.209	4.203	-0,2%	d
Marzo	7.063	5.641	-20,1%	6.489	5.335	-17,8%	o	2.948	3.242	10,0%	o
<b>Enero - marzo</b>	<b>18.941</b>	<b>16.156</b>	<b>-14,7%</b>	<b>17.280</b>	<b>15.199</b>	<b>-12,0%</b>	<b>o</b>	<b>10.959</b>	<b>11.141</b>	<b>1,7%</b>	<b>d</b>
Abril (1 al 8)	1.793	957	-46,6%	1.650	899	-45,5%	o	954	475	-50,2%	o

Fuente: Bodega de datos. SEE. DIAN.

Elaboró: Subdirección de Estudios Económicos. DIAN.

o: Observadas DIAN (declaraciones electrónicas COMEX, SYGA y MUISCA).

d: Producción DIAN -DANE

<sup>1/</sup>: Producidas por la DIAN y certificadas por el DANE.

<sup>2/</sup>: Producción conjunta DIAN-DANE.

c: Producción DIAN -certificadas DANE

# **Importaciones CIF Enero 2023**

# Cifras resumen importaciones

IMPORTACIONES DÓLARES CIF - MES A MES									
	US\$ Mill.			Var. Anual (%)		Contribución a la var. anual		Participación (%)	
	dic-22	ene-22	ene-23	dic-22	ene-23	dic-22	ene-23	dic-22	ene-23
<b>Bienes de consumo</b>	1,233	1,118	1,242	-11.6%	11.1%	-2.6%	2.1%	21.1%	22.5%
<b>Bienes intermedios</b>	2,658	3,216	2,895	-13.4%	-10.0%	-6.6%	-5.3%	45.4%	52.4%
<b>Bienes de capital</b>	1,959	1,716	1,391	12.2%	-18.9%	3.4%	-5.4%	33.5%	25.2%
<b>Total</b>	<b>5,852</b>	<b>6,051</b>	<b>5,530</b>	<b>-5.8%</b>	<b>-8.6%</b>	<b>-5.8%</b>	<b>-8.6%</b>	<b>100.0%</b>	<b>100.0%</b>

Fuente: DANE; cálculos Banco de la República

## Importaciones Mensuales Totales US\$ millones CIF

USD Millones	
ene-22	6,051
nov-22	6,044
dic-22	5,852
ene-23	5,530

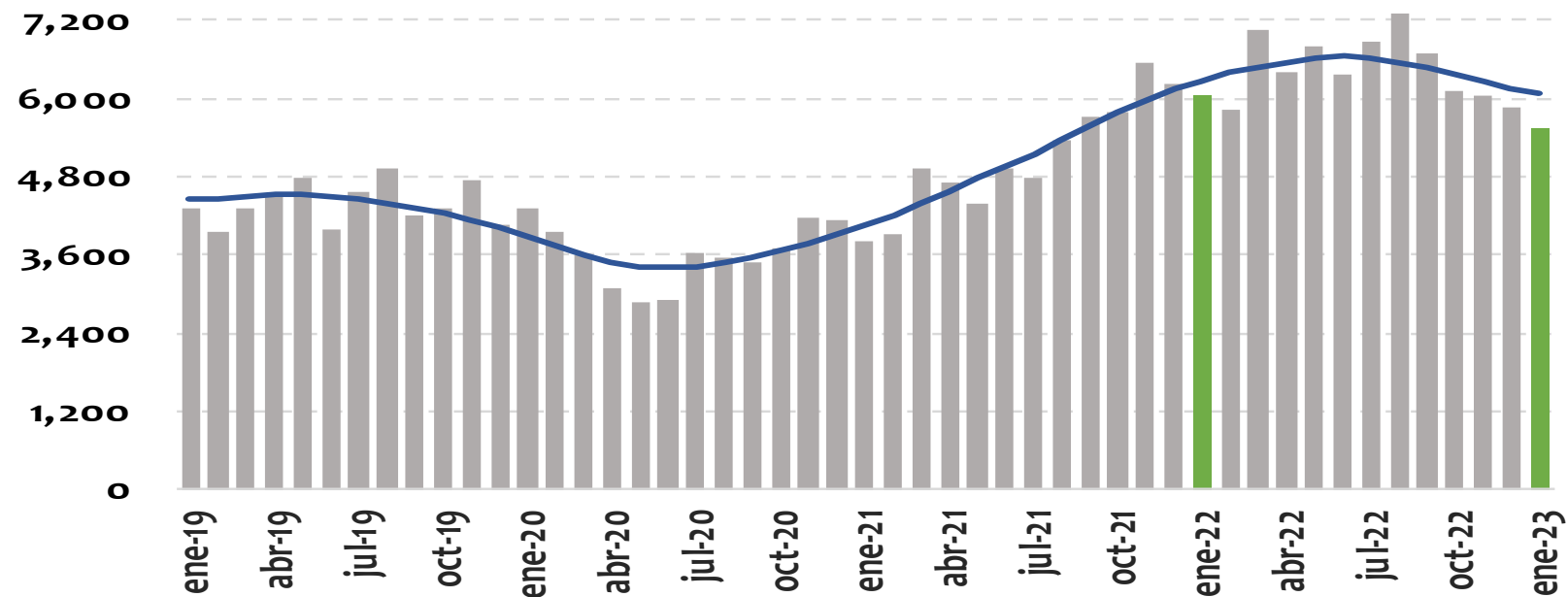

Var. anual	Valor	
	Nivel	Tendencia*
dic-22	-5.8%	0.2%
ene-23	-8.6%	-3.2%

\*Tramo-seats: tendencia con ajuste estacional

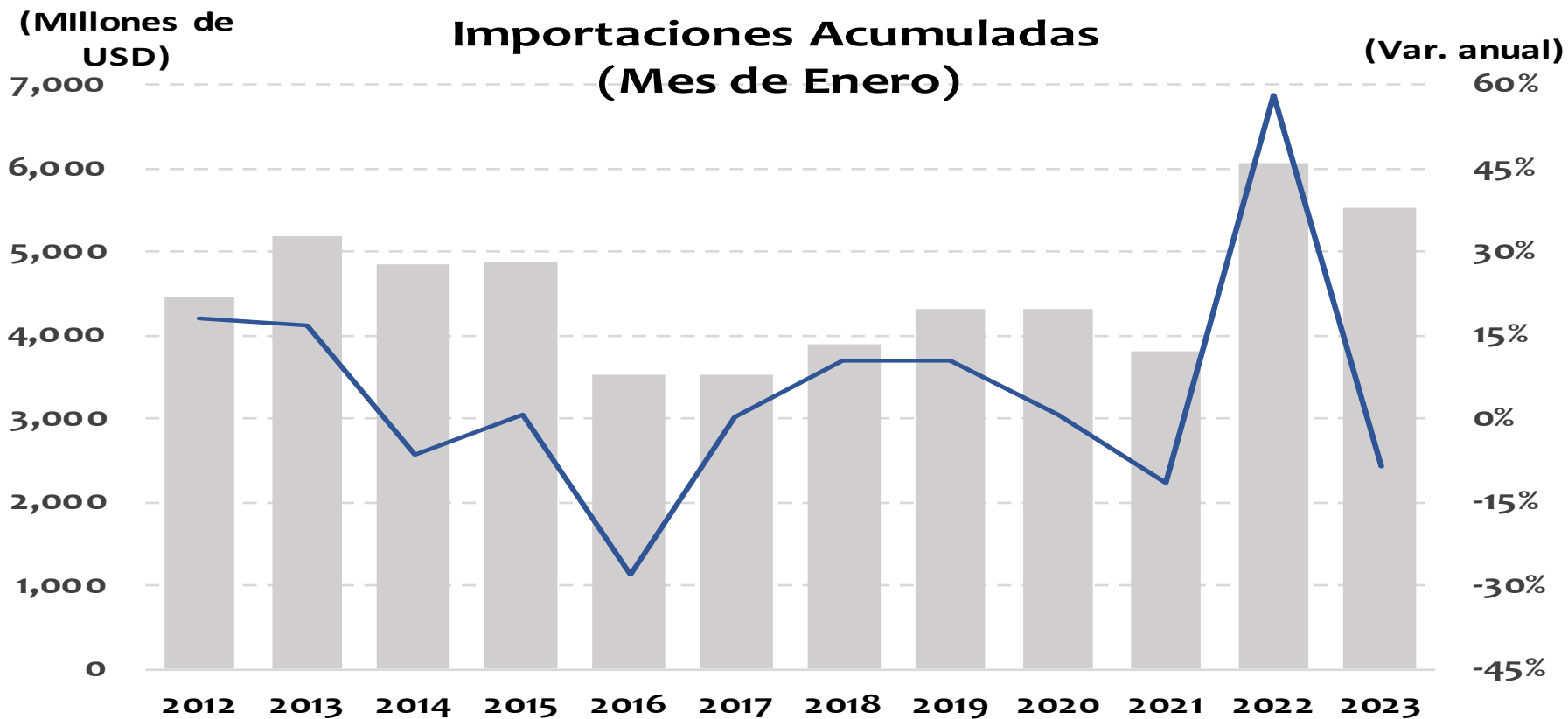

	US\$ Millones	Var. Anual
<b>Mes de Enero 2022</b>	6,051	58.3%
<b>Mes de Enero 2023</b>	5,530	-8.6%



## Importaciones-Materias Primas US\$ millones CIF

USD Millones	
ene-22	3,216
nov-22	2,849
dic-22	2,658
ene-23	2,895

En ene-23  
representó el 52.4%  
de las impo totales

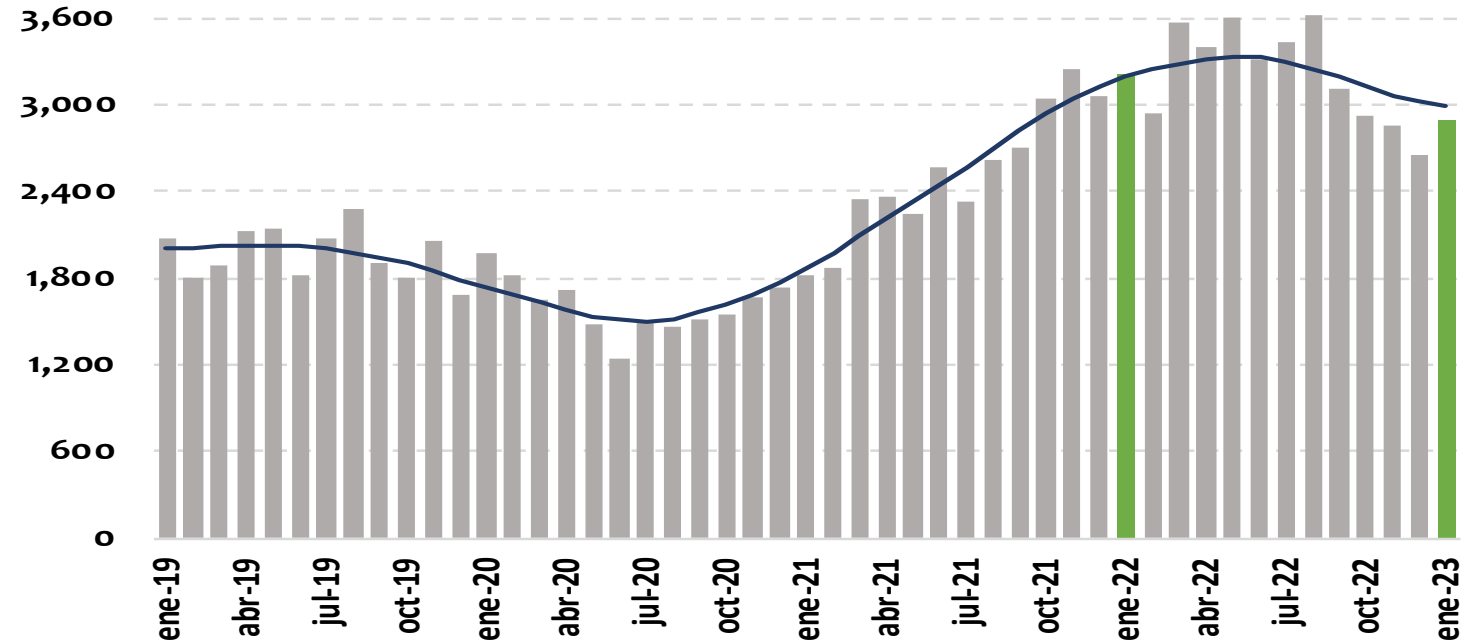

Var. anual	Valor	
	Nivel	Tendencia*
dic-22	-13.4%	-3.4%
ene-23	-10.0%	-6.4%

\*Tramo-seats: tendencia con ajuste estacional

## IMPORTACIONES - VALOR

Enero 2023				
	Variación anual [Contribución]	Rubro	Variación anual del rubro	Contribución a var. anual
<b>Total importaciones</b>	-8.6%			
<b>Materias primas</b>	-10.0% [-5.3]	Materias primas para la industria	-22.8%	-8.7
		Materias primas para la agricultura	-20.3%	-1.1
		Combustibles	49.3%	4.6
Mes de Enero 2023				
<b>Total importaciones</b>	-8.6%			
<b>Materias primas</b>	-10.0% [-5.3]	Materias primas para la industria	-22.8%	-8.7
		Materias primas para la agricultura	-20.3%	-1.1
		Combustibles	49.3%	4.6

USD Millones	
ene-22	1,716
nov-22	1,868
dic-22	1,959
ene-23	1,391

En ene-23  
representó el 25.2%  
de las impo totales

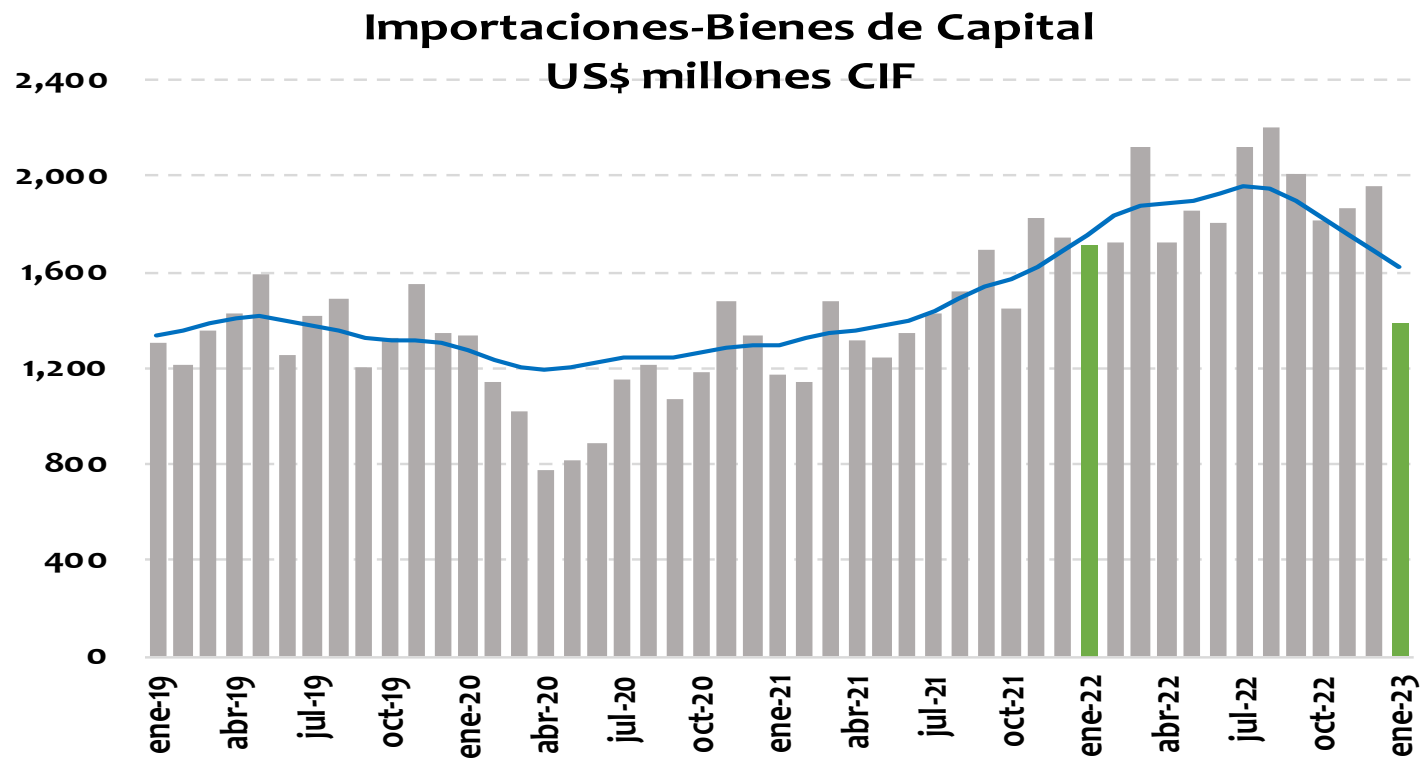

Var. anual	Valor	
	Nivel	Tendencia*
dic-22	12.2%	0.1%
ene-23	-18.9%	-7.6%

\*Tramo-seats: tendencia con ajuste estacional

<b>IMPORTACIONES - VALOR</b>				
<b>Enero 2023</b>				
	<b>Variación anual [Contribución]</b>	<b>Rubro</b>	<b>Variación anual del rubro</b>	<b>Contribución a var. anual</b>
<b>Total importaciones</b>	-8.6%			
<b>Bienes de Capital</b>	-18.9% [-5.4]	Equipo de transporte	-36.6%	-2.9
		Bienes de capital para la industria	-11.8%	-2.0
		Materiales de construcción	-17.6%	-0.5
		Bienes de capital para la agricultura	59.9%	0.1
<b>Mes de Enero 2023</b>				
<b>Total importaciones</b>	-8.6%			
<b>Bienes de Capital</b>	-18.9% [-5.4]	Equipo de transporte	-36.6%	-2.9
		Bienes de capital para la industria	-11.8%	-2.0
		Materiales de construcción	-17.6%	-0.5
		Bienes de capital para la agricultura	59.9%	0.1

Fuente: DANE; cálculos Banco de la República

USD Millones	
ene-22	1,118
nov-22	1,325
dic-22	1,233
ene-23	1,242

En ene-23 representó el 22.5% de las impo totales

## Importaciones-Bienes de Consumo US\$ millones CIF

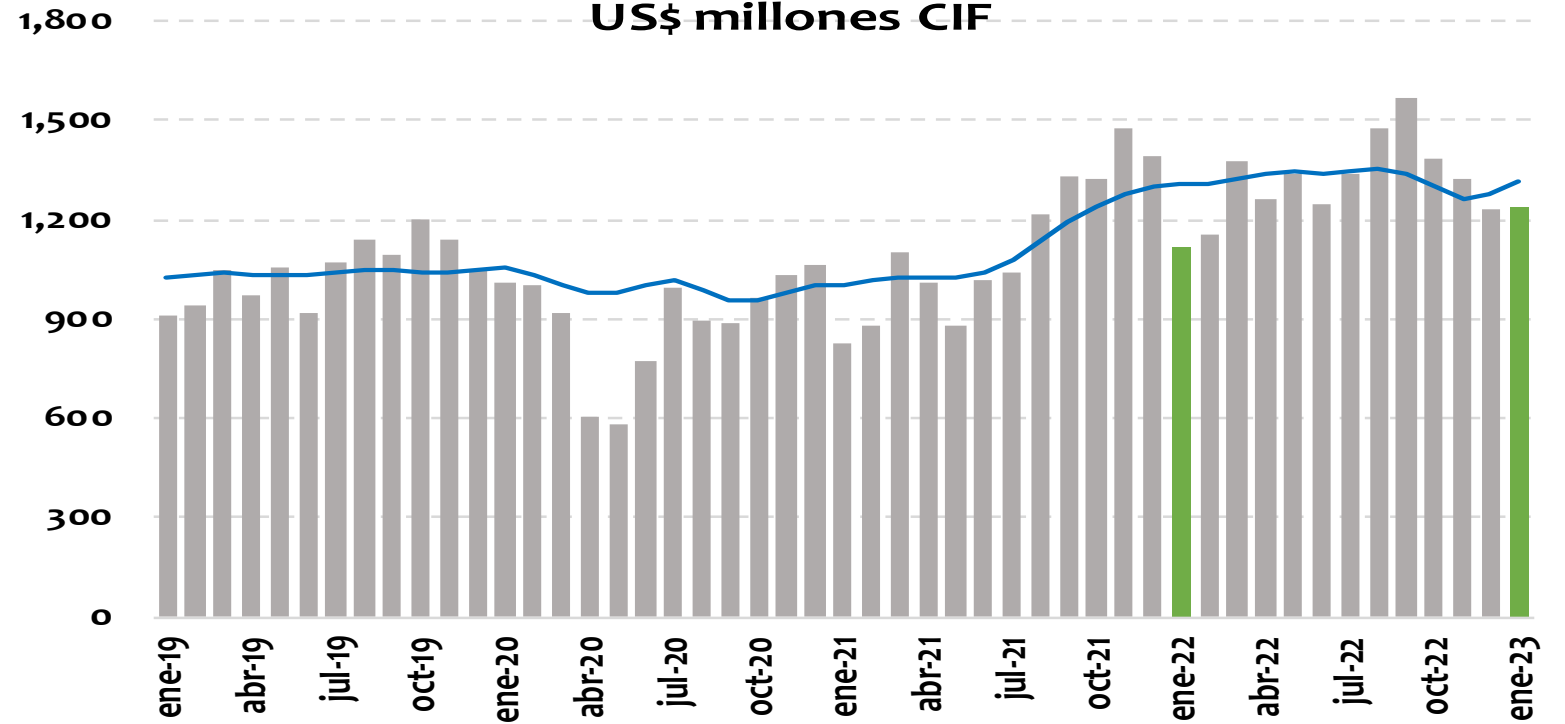

Var. anual	Valor	
	Nivel	Tendencia*
dic-22	-11.6%	-1.8%
ene-23	11.1%	0.8%

\*Tramo-seats: tendencia con ajuste estacional

<b>IMPORTACIONES - VALOR</b>				
<b>Enero 2023</b>				
	<b>Variación anual [Contribución]</b>	<b>Rubro</b>	<b>Variación anual del rubro</b>	<b>Contribución a var. anual</b>
<b>Total importaciones</b>	-8.6%			
<b>Bienes de Consumo</b>	11.1% [2.1]	<b>Bienes de consumo no duradero</b>	<b>10.9%</b>	<b>1.1</b>
		Productos farmacéuticos y de tocador	12.1%	0.4
		Productos alimenticios	9.7%	0.4
		<b>Bienes de consumo duradero</b>	<b>11.3%</b>	<b>0.9</b>
		Vehículos de transporte particular	42.8%	1.8
		Utensilios domésticos	4.6%	0.0
<b>Mes de Enero 2023</b>				
<b>Total importaciones</b>	-8.6%			
<b>Bienes de Consumo</b>	11.1% [2.1]	<b>Bienes de consumo no duradero</b>	<b>10.9%</b>	<b>1.1</b>
		Productos farmacéuticos y de tocador	12.1%	0.4
		Productos alimenticios	9.7%	0.4
		<b>Bienes de consumo duradero</b>	<b>11.3%</b>	<b>0.9</b>
		Vehículos de transporte particular	42.8%	1.8
		Utensilios domésticos	4.6%	0.0