



Anexo estadístico Informe de política monetaria



Documentos de trabajo de la Junta
Directiva del Banco de la República

VERSIÓN PÚBLICA

Indicadores económicos con cifras a diciembre 2022

27 de enero de 2023

DPI - SGPMIE

I. Contexto externo

Global Economic Policy Uncertainty Index

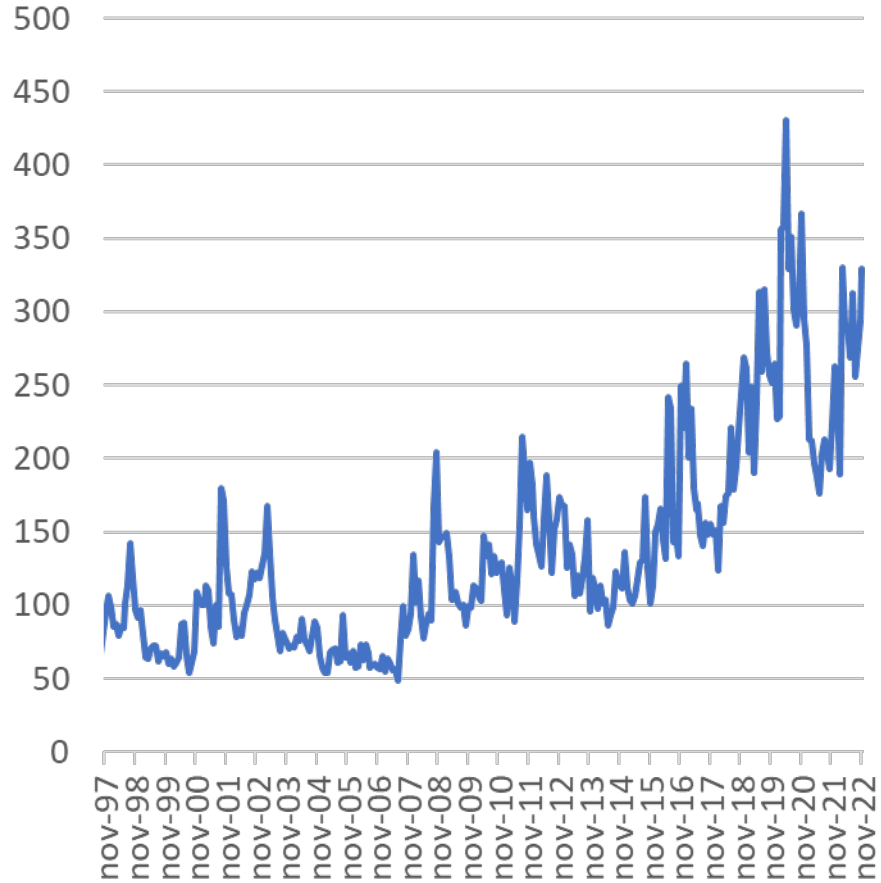

Fuente: Davis, Steven J., 2016. "An Index of Global Economic Policy Uncertainty," *Macroeconomic Review*, October.

Indicador de tensiones geopolíticas globales (diario- promedio móvil 7d)

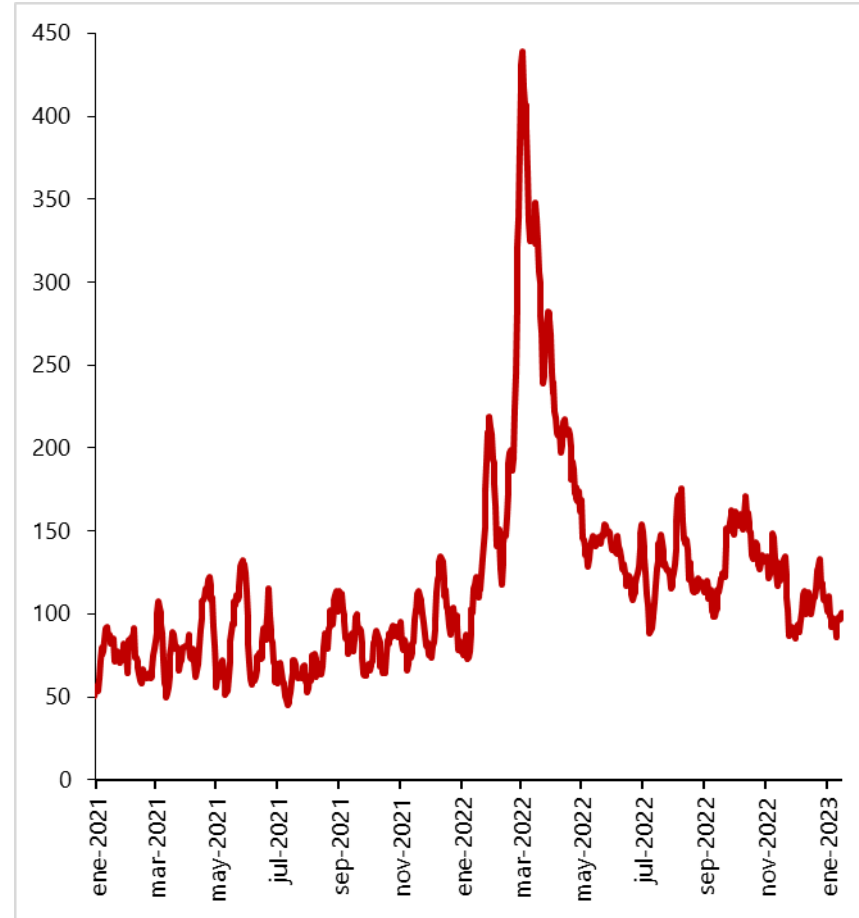

Fuente: Caldara, Dario and Matteo Iacoviello (2022), "[Measuring Geopolitical Risk](#)," *American Economic Review*, April, 112(4), pp.1194-1225

Índice de presiones sobre las cadenas globales de suministro (desviaciones estándar con respecto a la media)

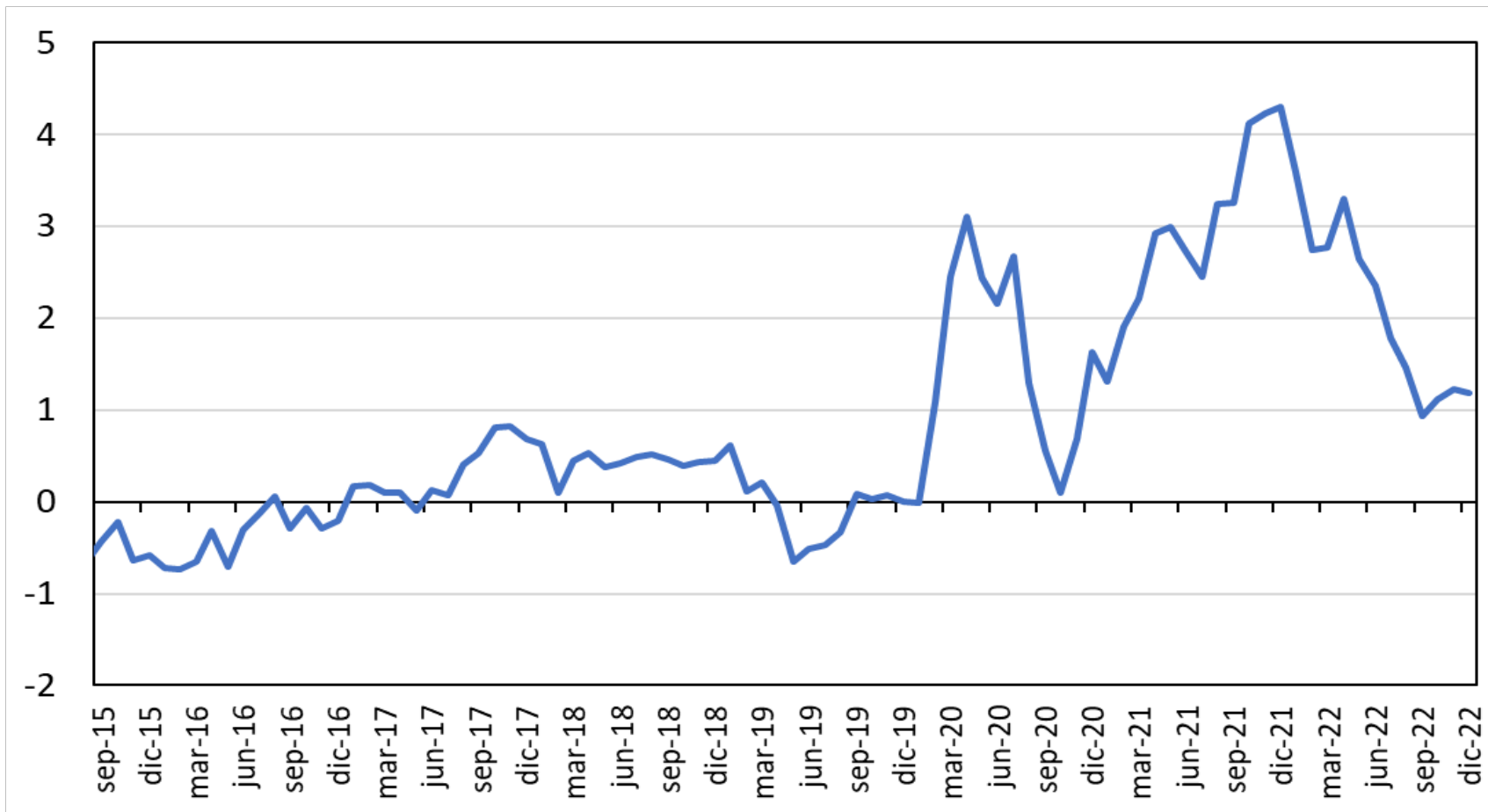

Nota: Para su construcción los autores toman indicadores de costos de transporte internacional (Baltic Dry index, Harpex index, entre otros) y algunos de los componentes de la encuesta de condiciones empresariales (PMI, por su sigla en inglés) para la zona del euro, China, Japón, Corea del sur, Taiwán, el Reino Unido y los Estados Unidos.

Fuentes: Gianluca Benigno, Julian di Giovanni, Jan J. J. Groen, and Adam I. Noble, "A New Barometer of Global Supply Chain Pressures" Federal Reserve Bank of New York Liberty Street Economics.

Exportaciones reales y tráfico de contenedores

(índice, 2019=100)

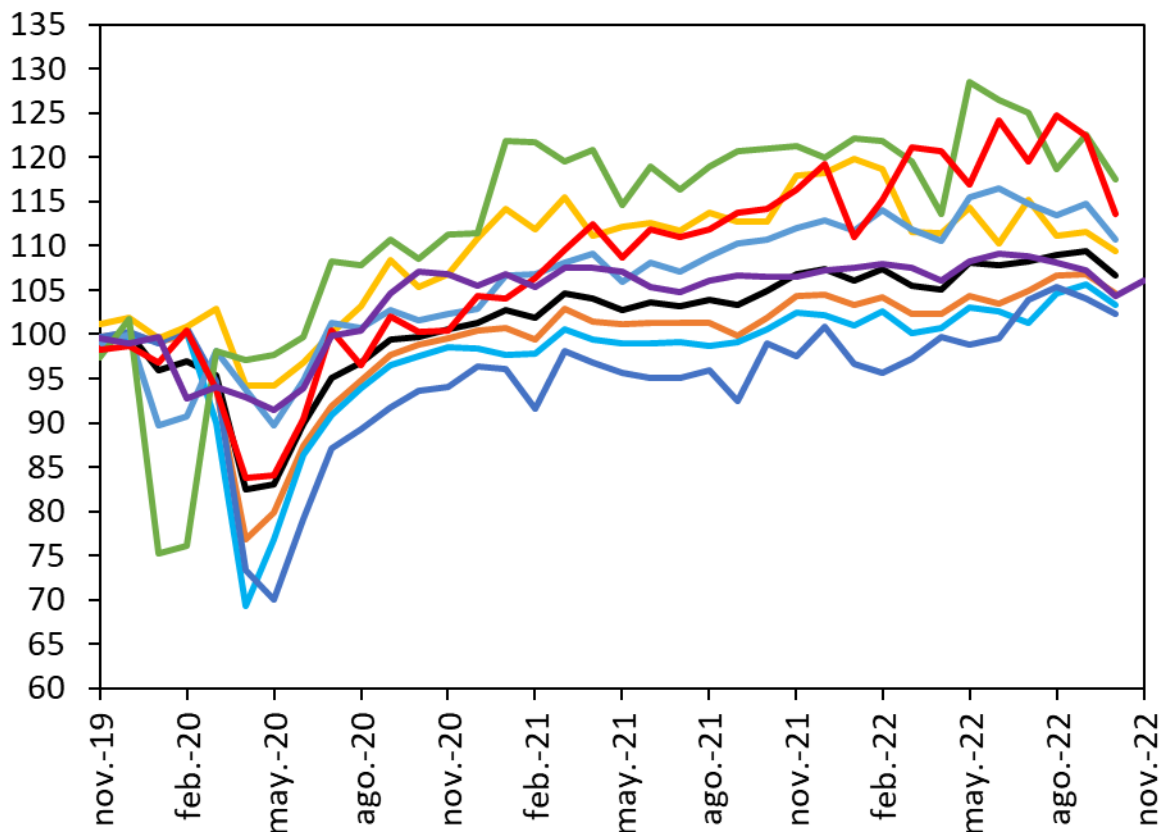

- Mundial
- Zona del euro
- Asia avanzada (Exc. Japón)
- China
- Tráfico de contenedores
- Avanzadas
- Estados Unidos
- Emergentes
- Asia emergente (Exc. China)

Fuentes: CPB Netherlands Bureau for Economic Policy Analysis; Institute of Shipping Economics and Logistics.

Producción industrial de las principales economías avanzadas

(Índice, 2019=100)

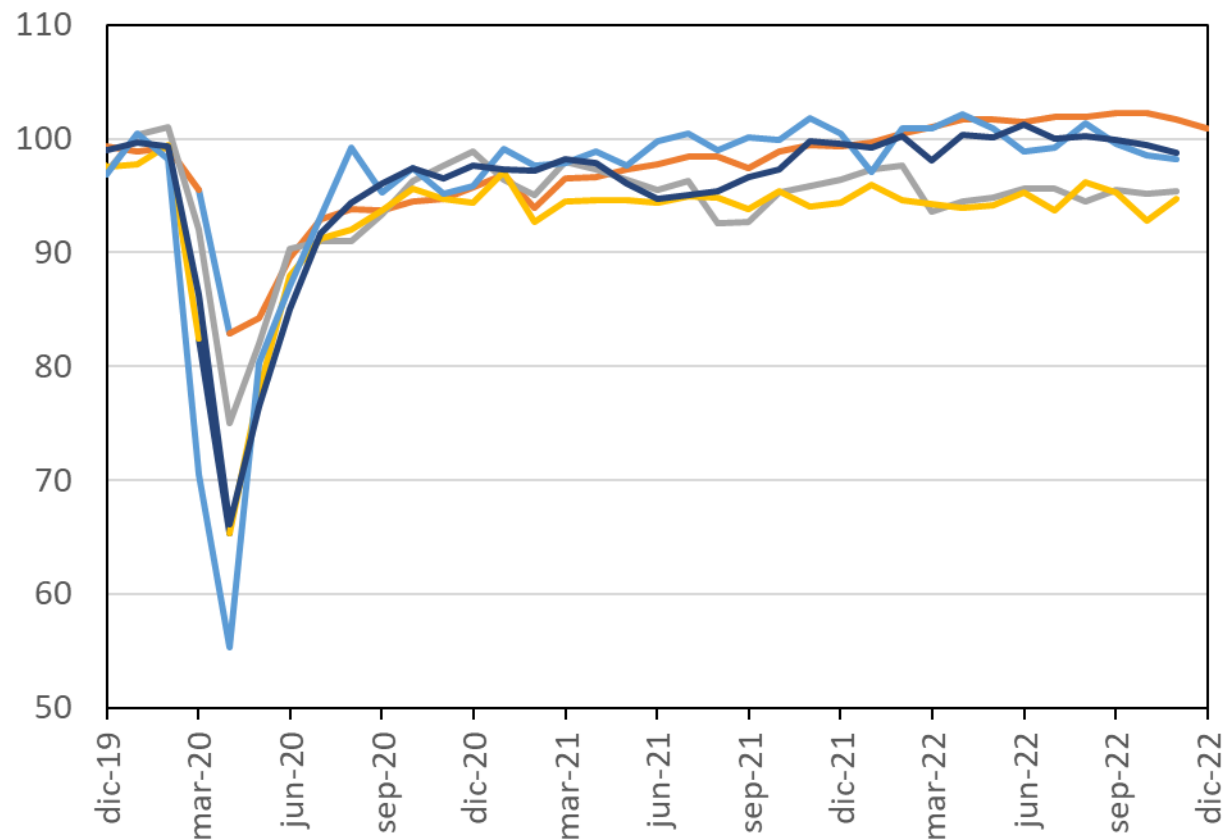

- Estados Unidos
- Alemania
- Francia
- Italia
- España

Fuentes: Federal Reserve Bank of St. Louis, oficinas de estadística y Ministerio de Economía de Japón; cálculos del Banco de la República; cálculos del Banco de la República.

Nuevos casos por Covid-19

(personas por millón de habitantes)

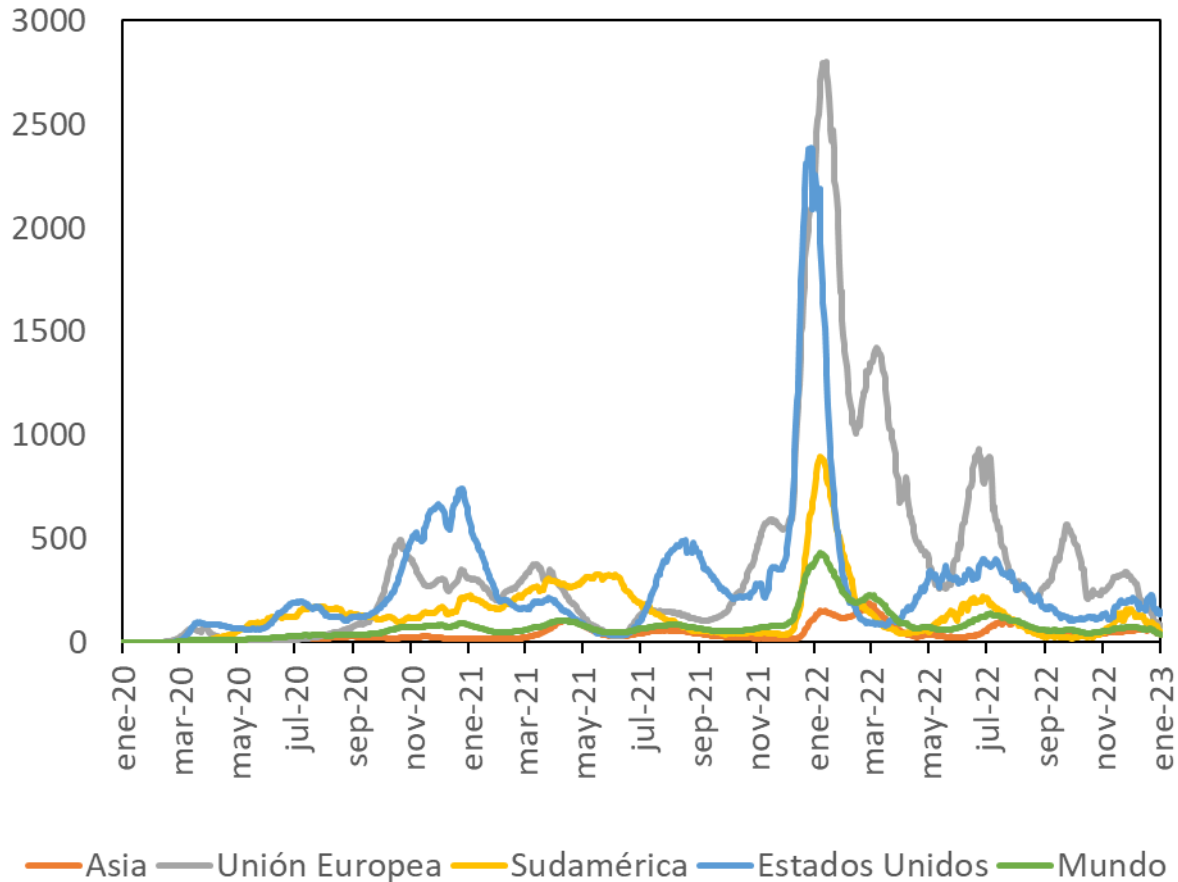

Nuevas muertes por Covid-19

(muertes por millón de habitantes)

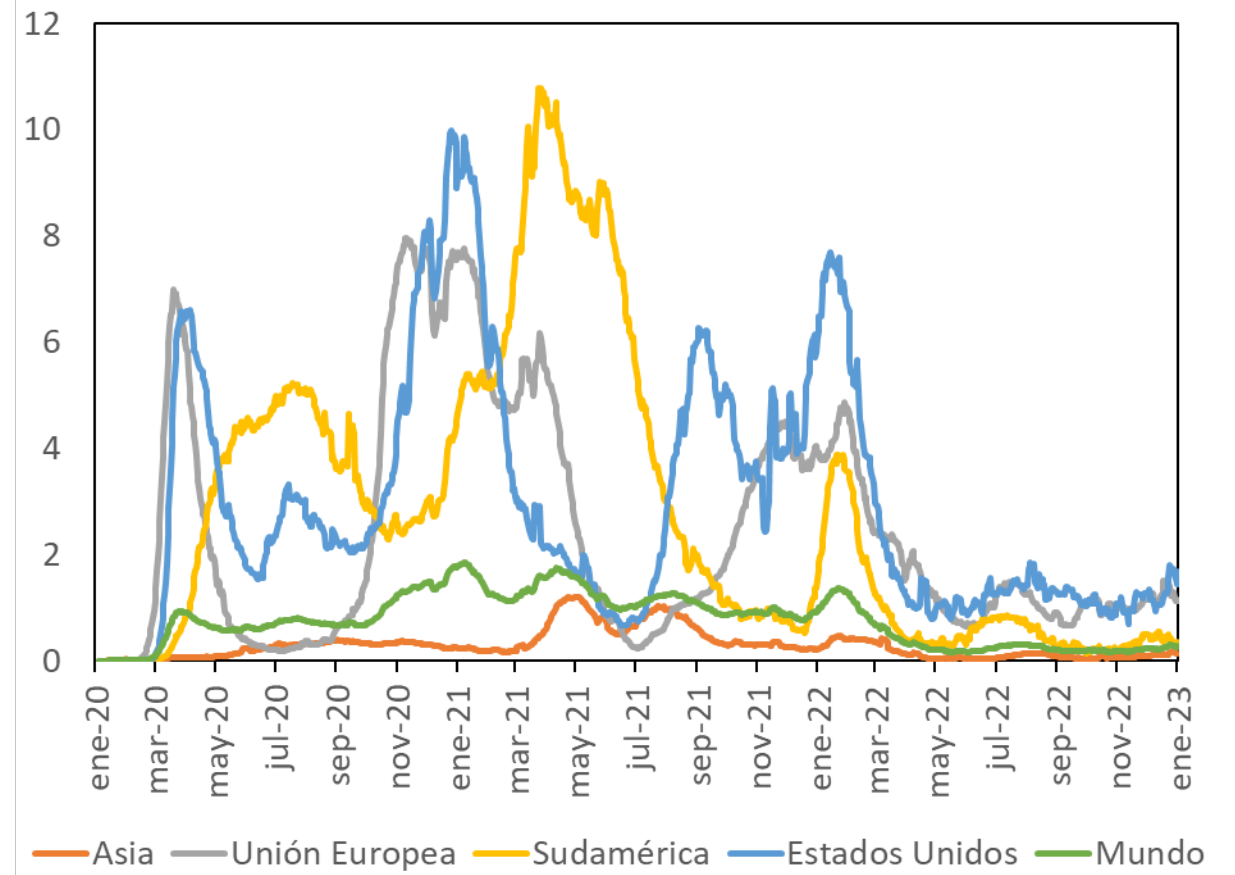

Fuente: Our world in data.

Nuevos casos por Covid-19 en China

(personas por millón de habitantes)

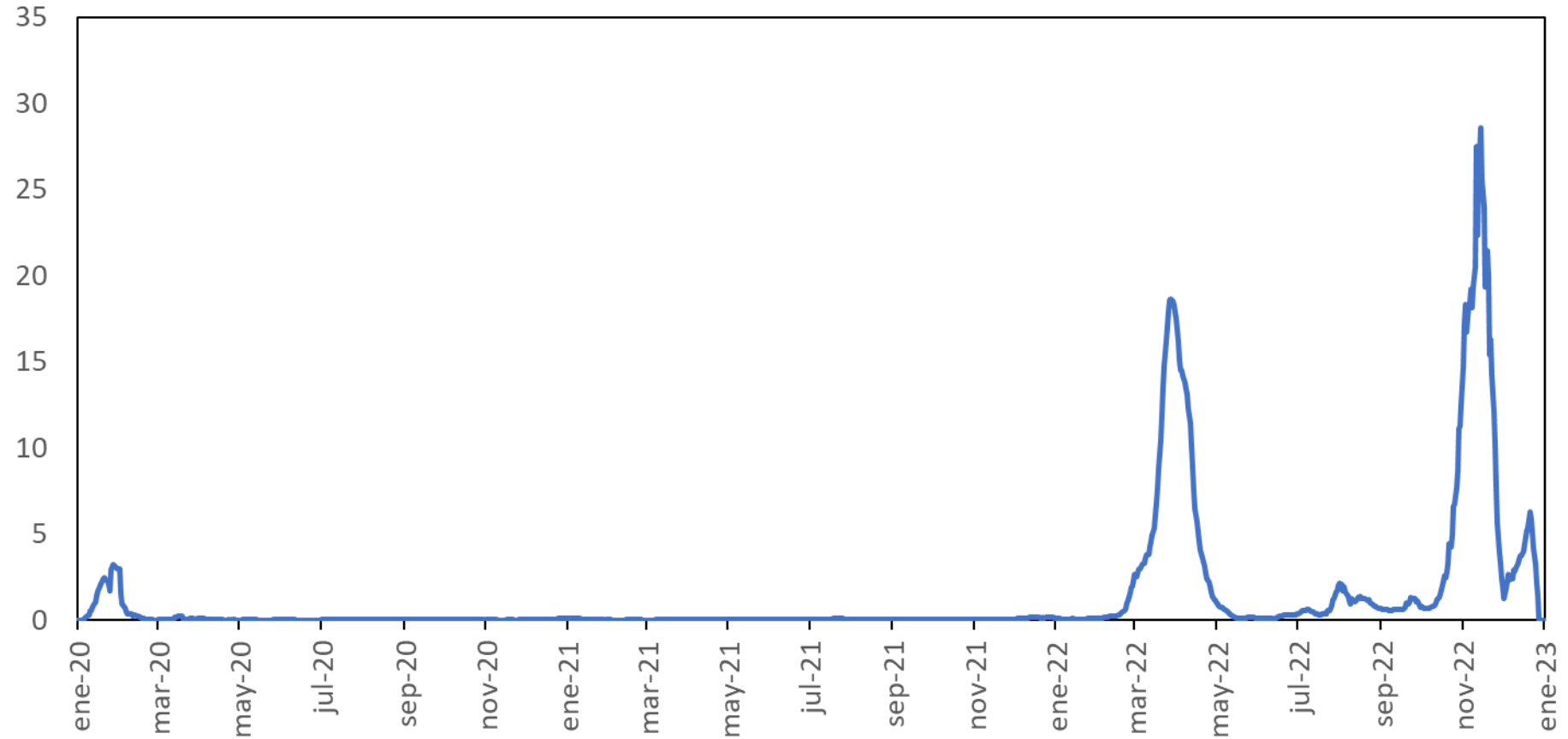

Fuente: Our world in data.

Perspectivas de crecimiento económico mundial

(porcentaje)

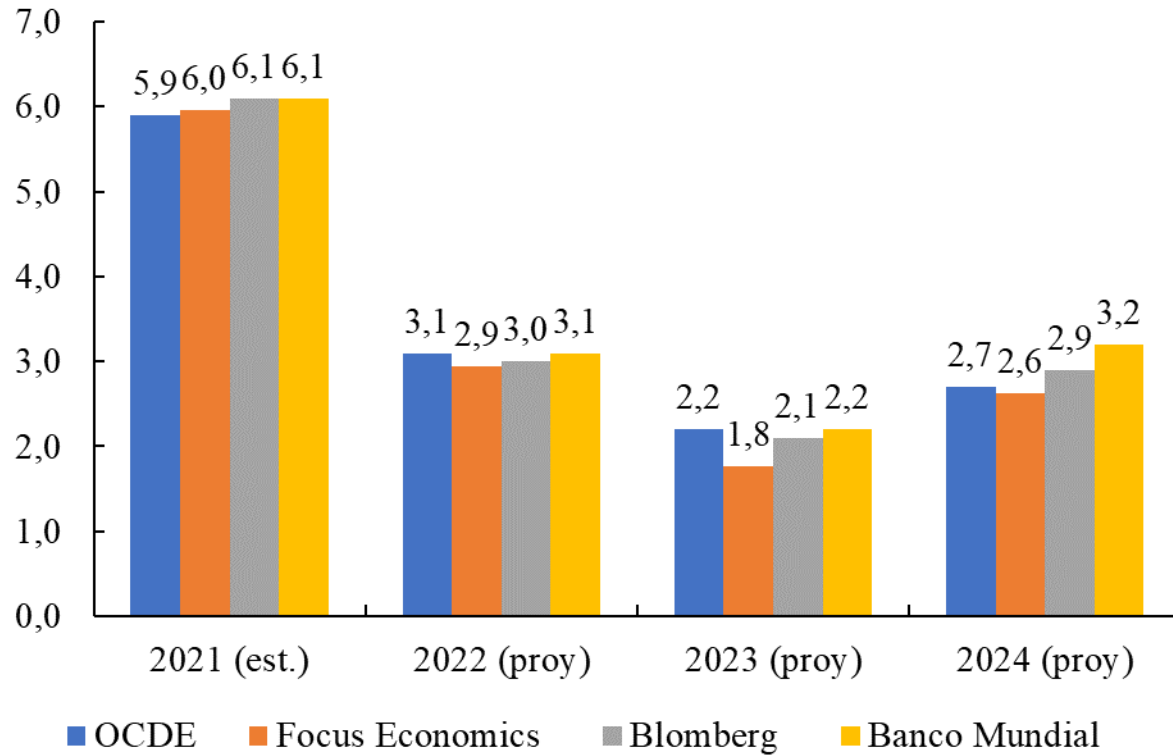

Evolución del pronóstico de crecimiento mundial anual

(porcentaje)

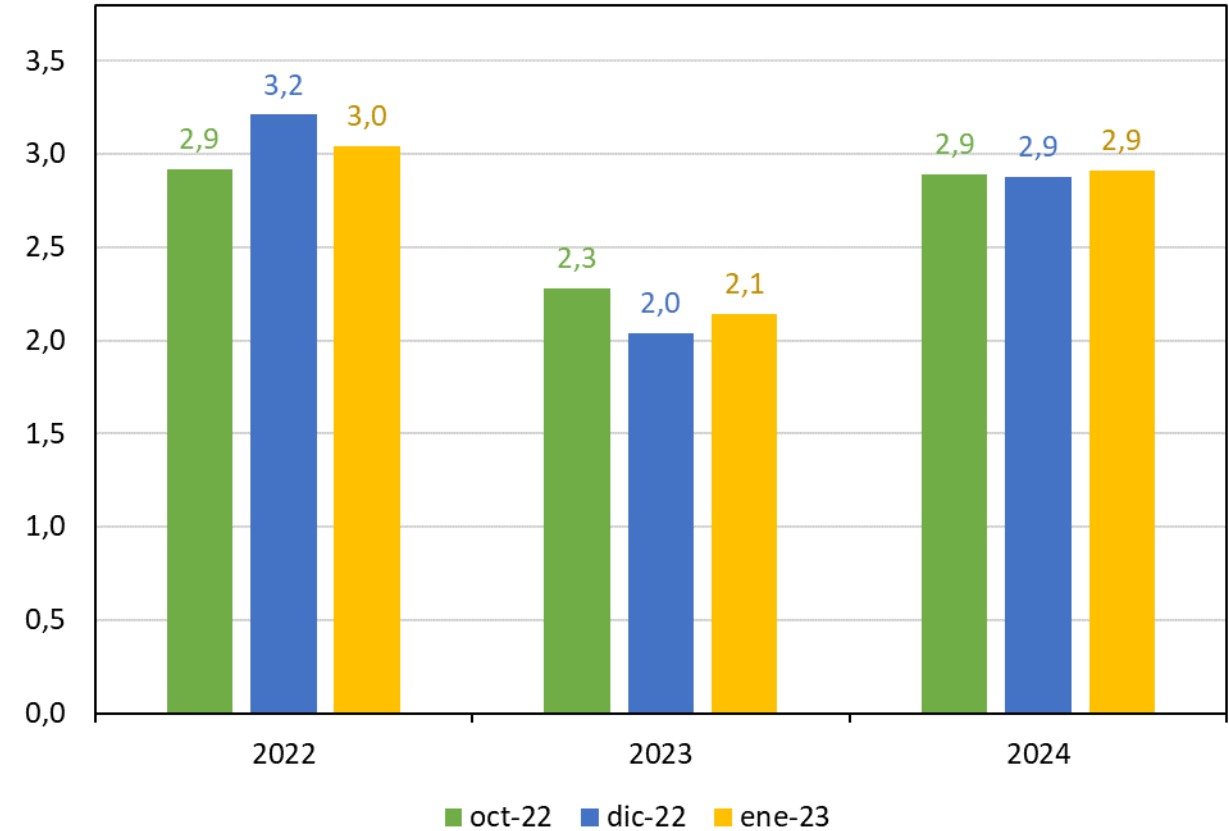

Fuentes: Organización para la Cooperación y Desarrollo Económicos (OCDE, informe de noviembre 2022) y Banco Mundial (informe de enero 2023).

Fuente: Bloomberg.

Probabilidad de recesión a un año en algunas de las principales economías del mundo

(porcentaje)

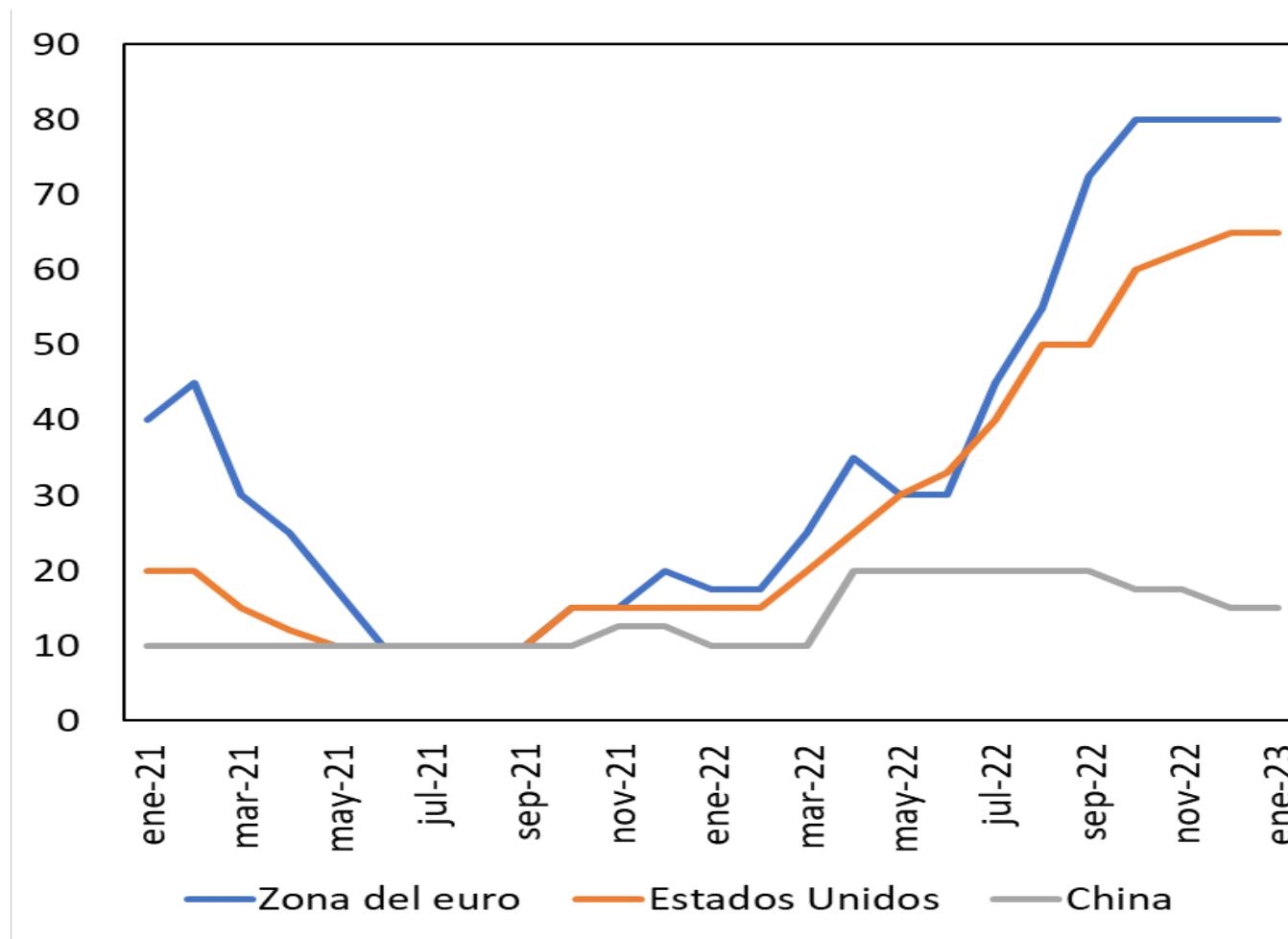

Evolución del pronóstico de inflación mundial (promedio anual)

(Porcentaje)

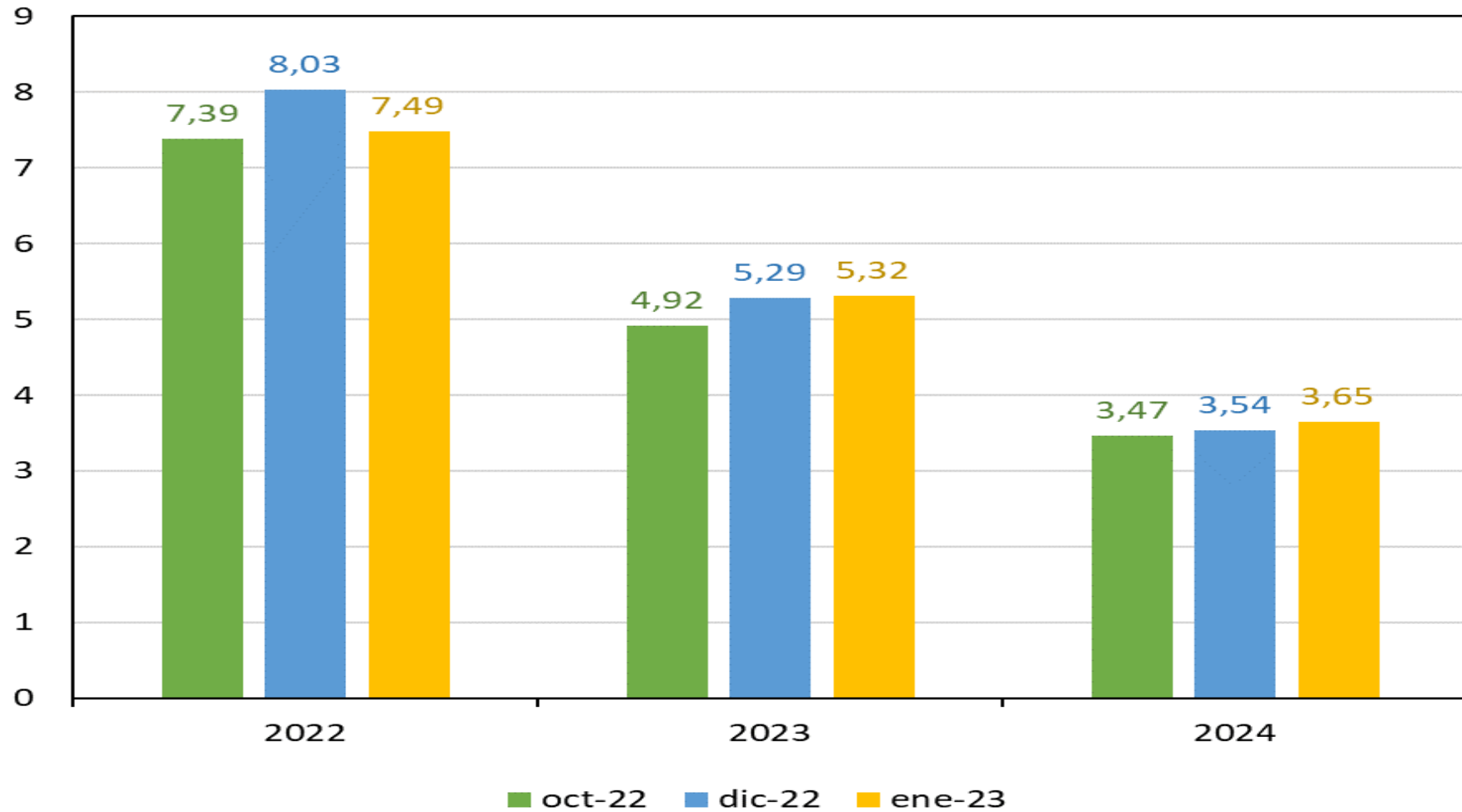

**Crecimiento de nuestros
principales socios
comerciales**

PIB real de China

(mil millones de yuanes)

(Porcentaje)

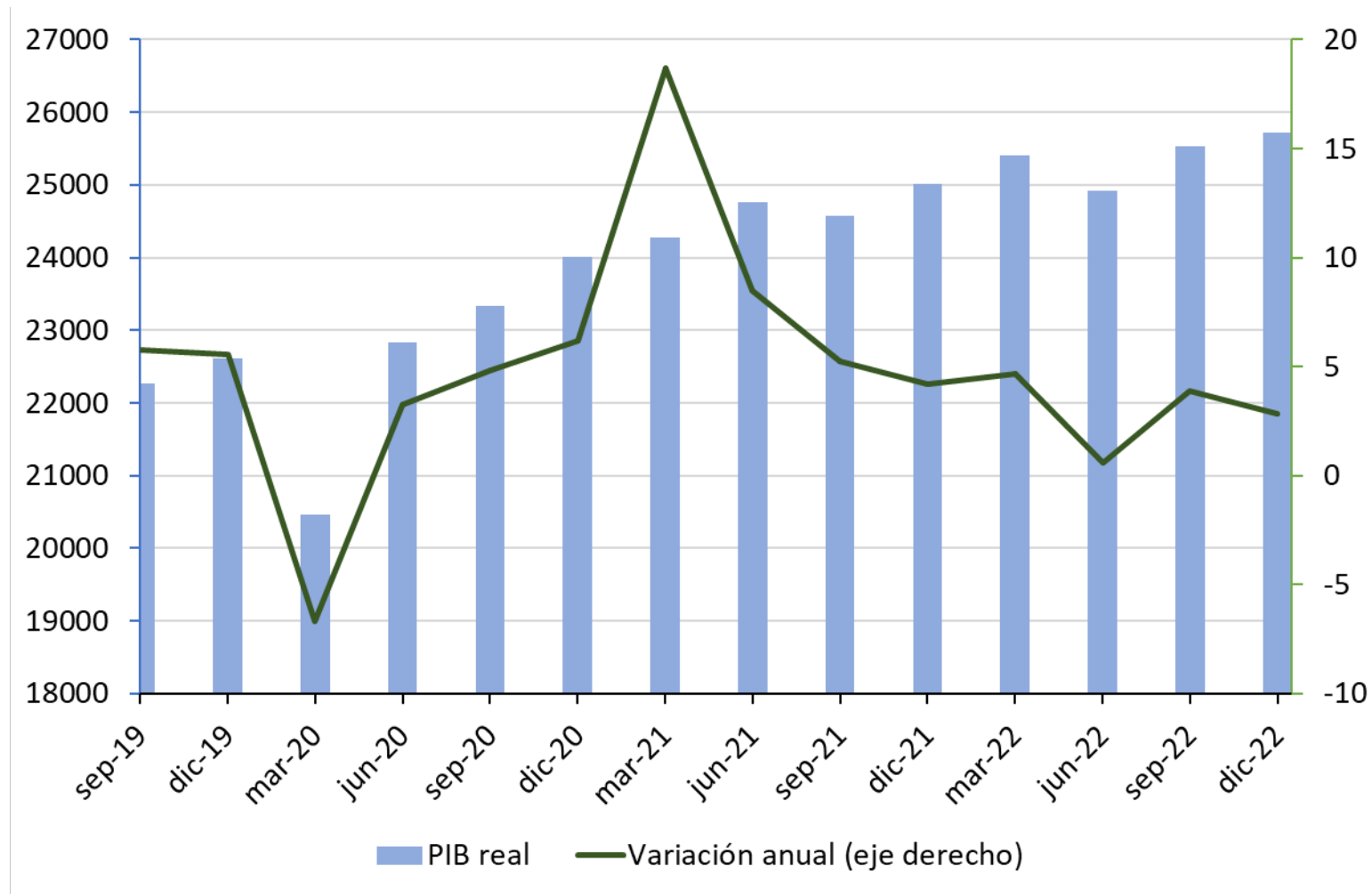

Fuente: Bloomberg.

Indicador semanal de actividad económica en los Estados Unidos

(Porcentaje, variación anual)



Indicador líder de actividad económica para algunos países de Europa

(índice)

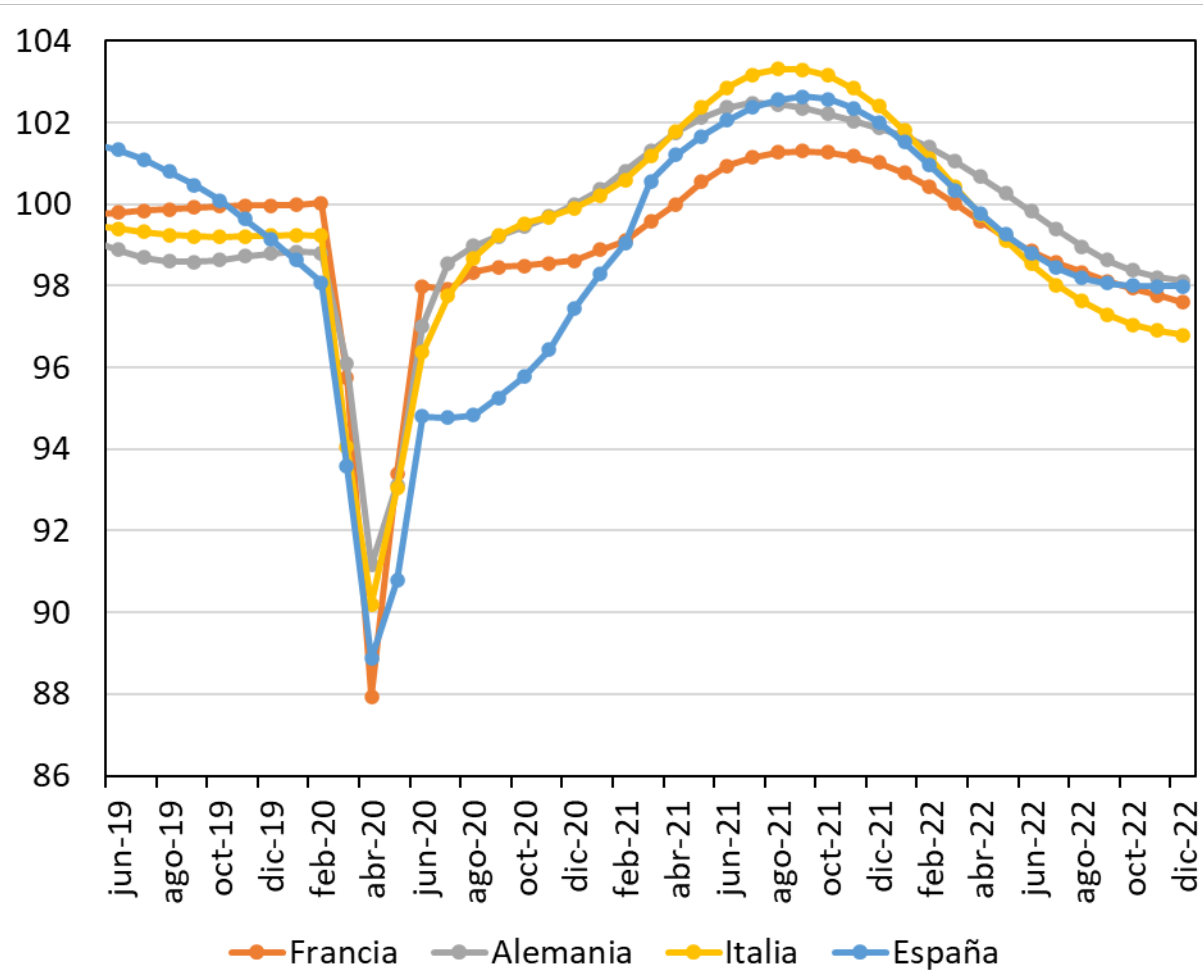

Fuente: Federal Reserve of New York y OCDE.

Indicador de actividad económica de algunos países de América Latina
(Índice, 2019=100)

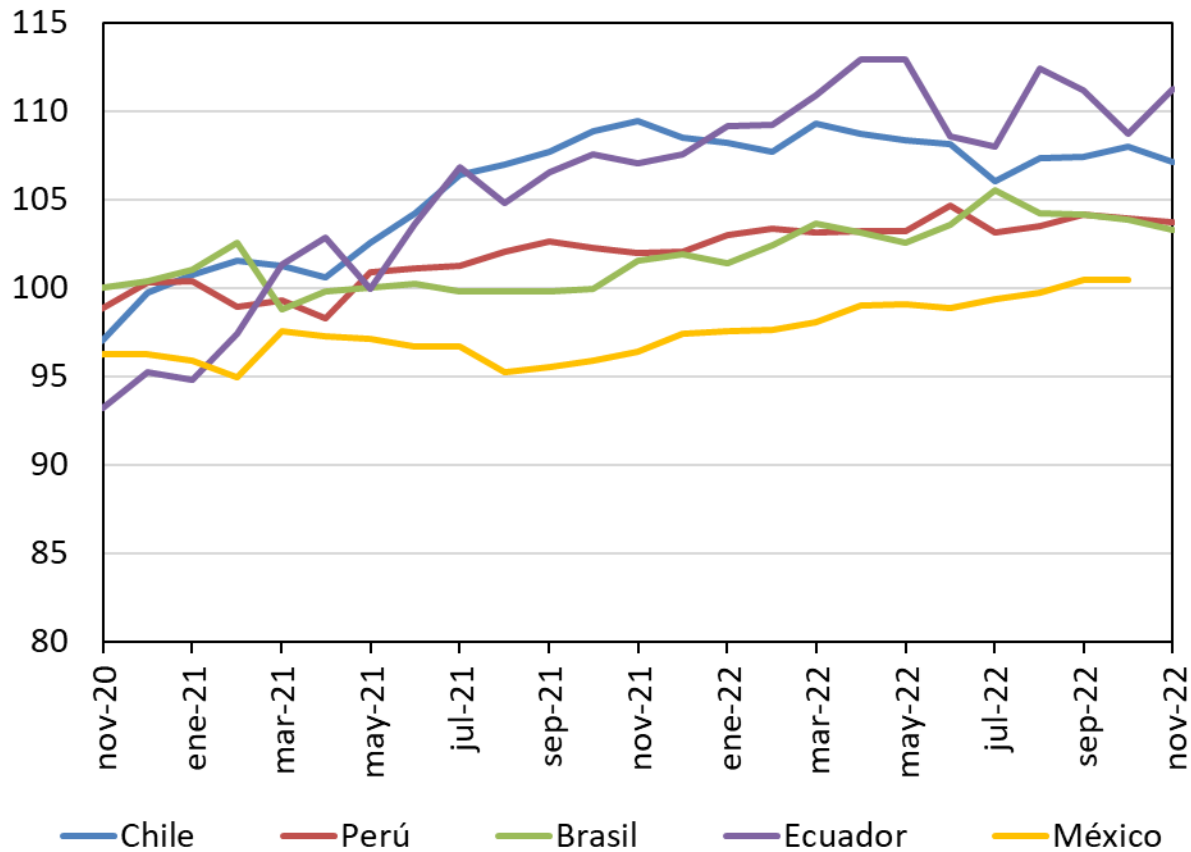

Precios de los productos básicos exportados
(diciembre 2019=100)
(Índice)

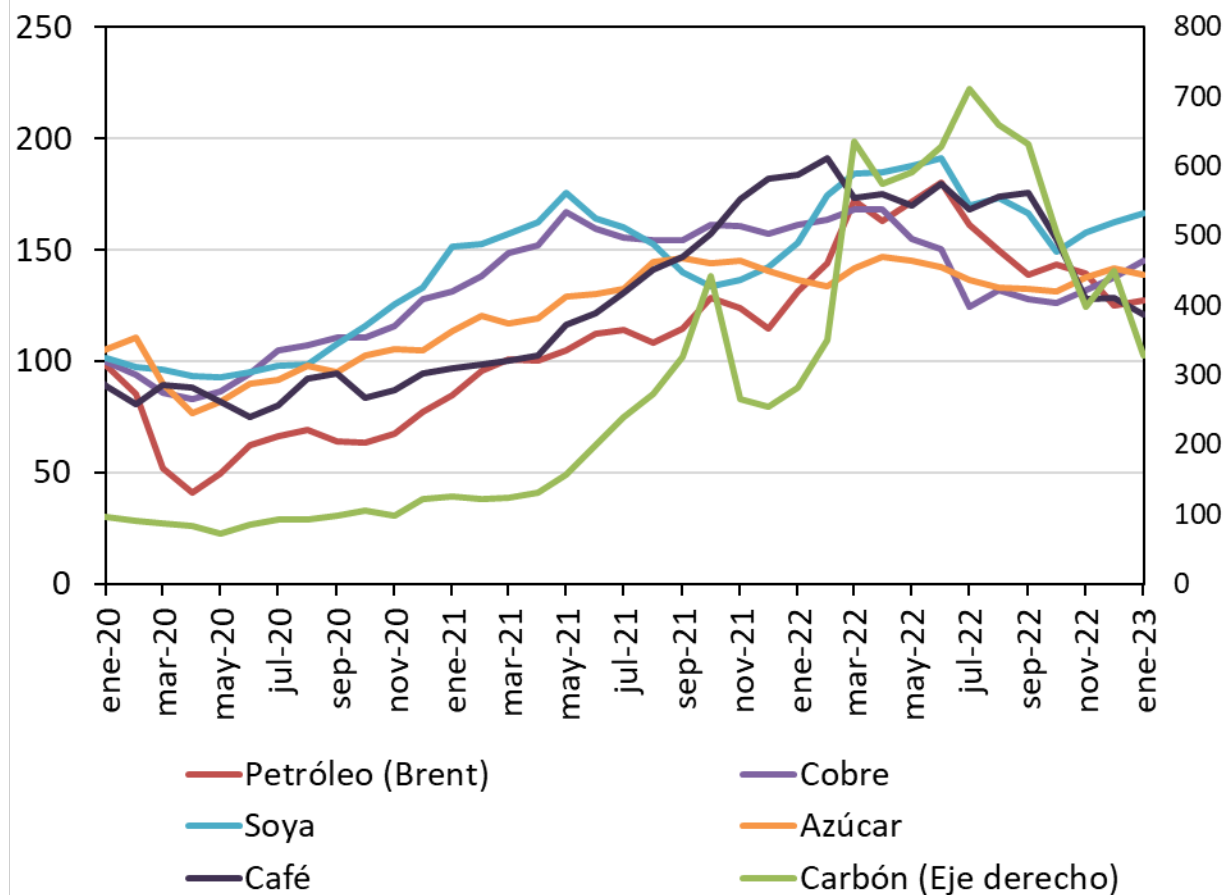

Fuente: OCDE.

Índices de Confianza mensuales de algunos países (Desviaciones estándar con respecto a la media)

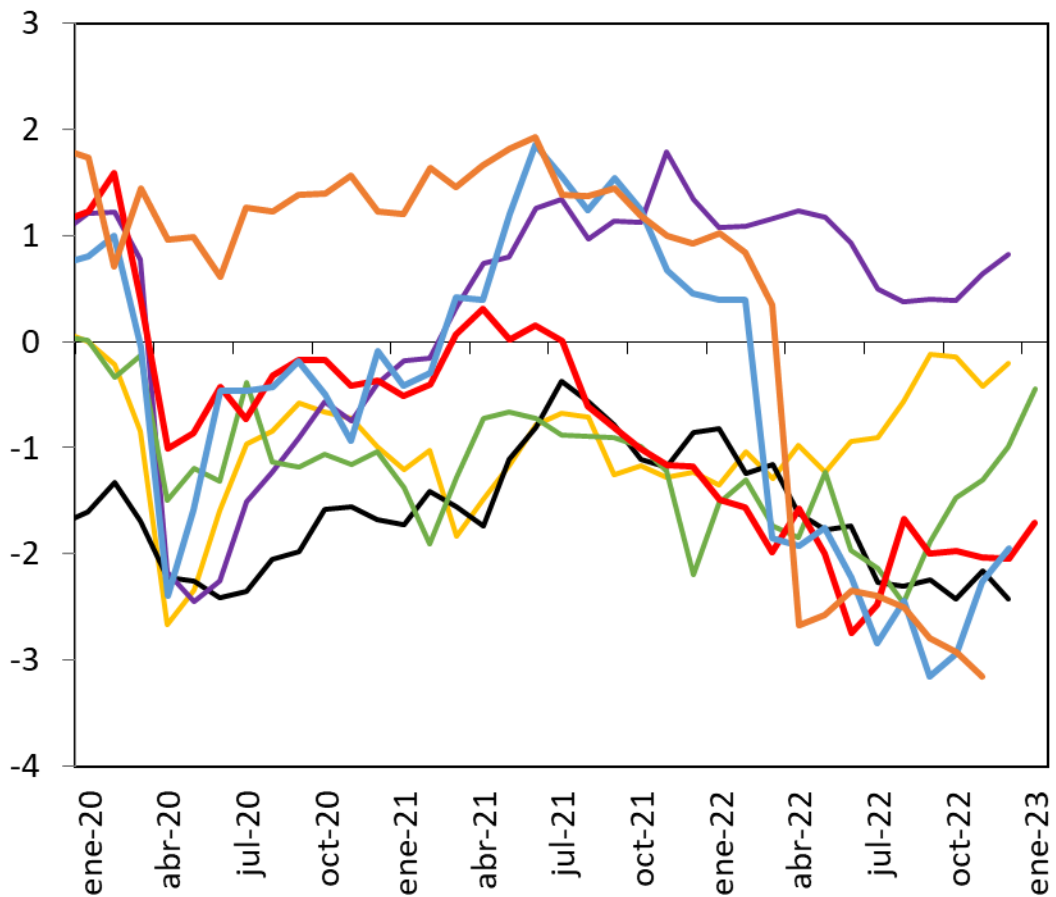

— Brasil — Chile — México — Perú
— EE.UU. — Zona del euro — China

Fuentes: INEGI, BIE, CIF, FVG IBRE, UDD, Fedesarrollo, APOYO y Bloomberg.

Tasa de desempleo* (Porcentaje)

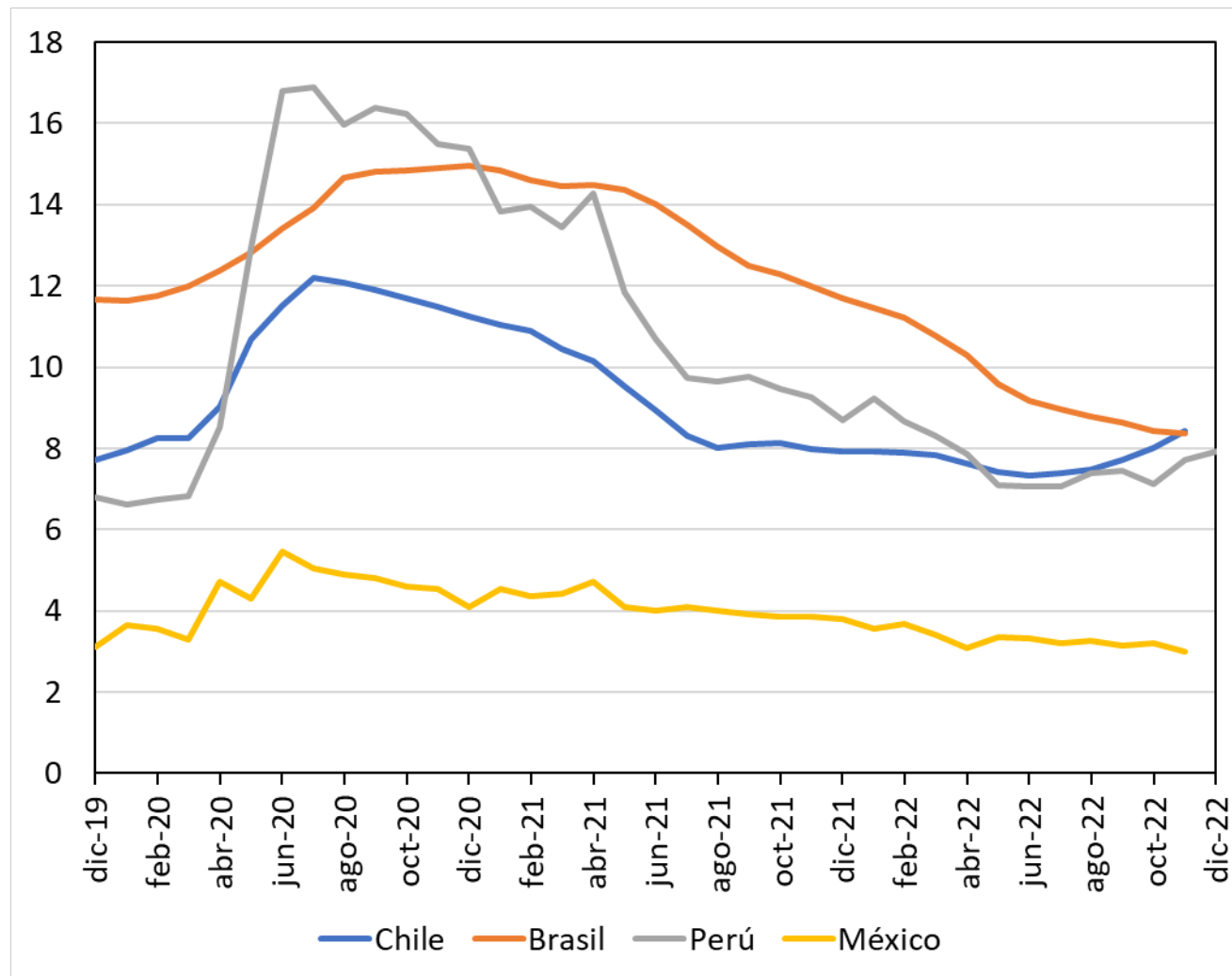

(*) Tasas con ajuste estacional
Fuente: Bloomberg.

Inflación total
(porcentaje)

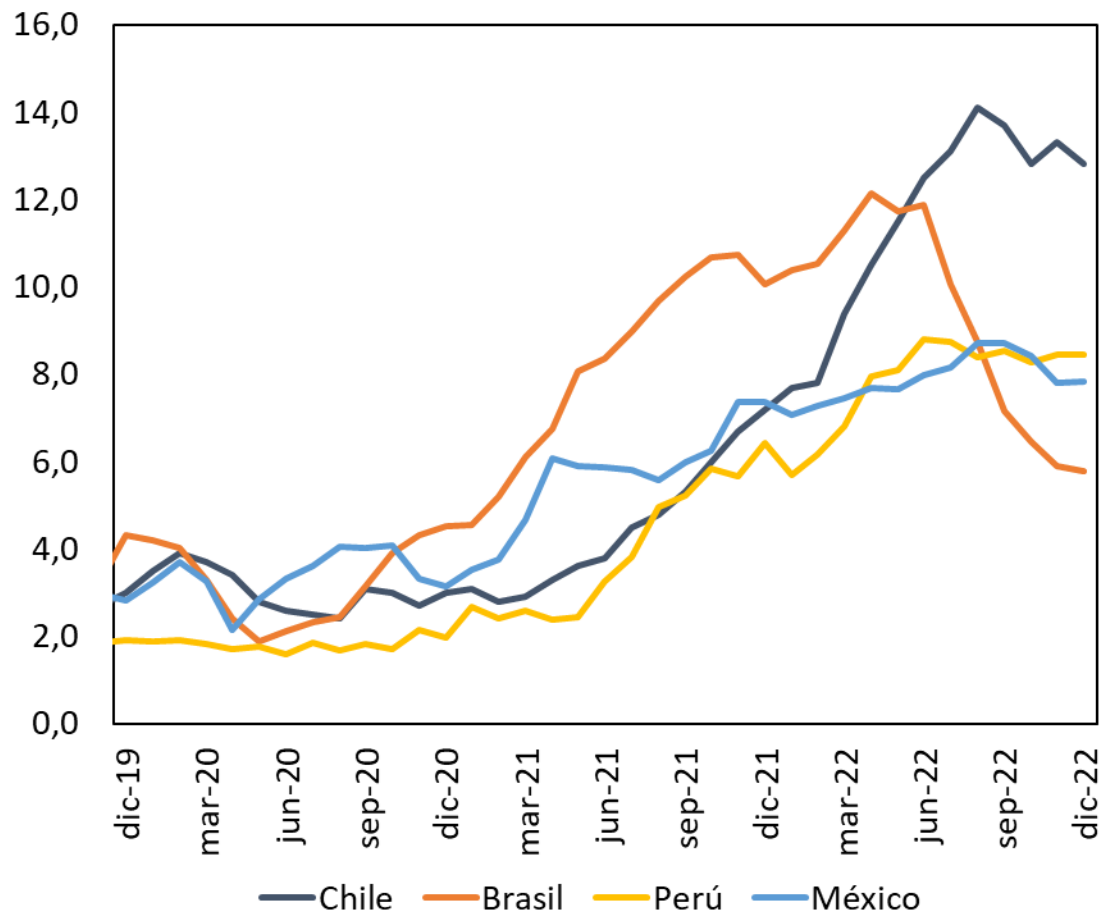

Tasa de interés de política monetaria
(porcentaje)

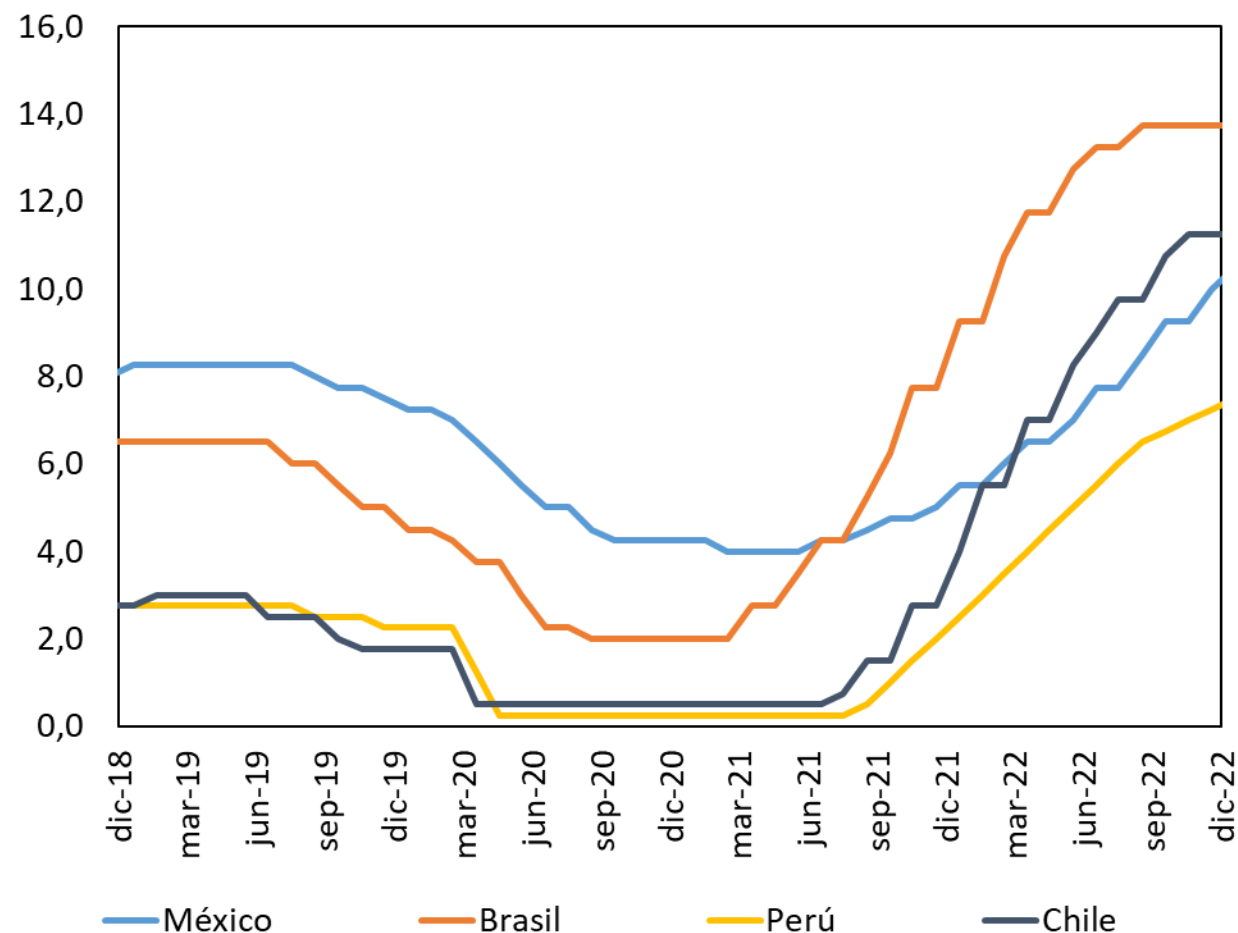

Inflación y tasa de interés externa

Inflación total en algunas de las principales economías

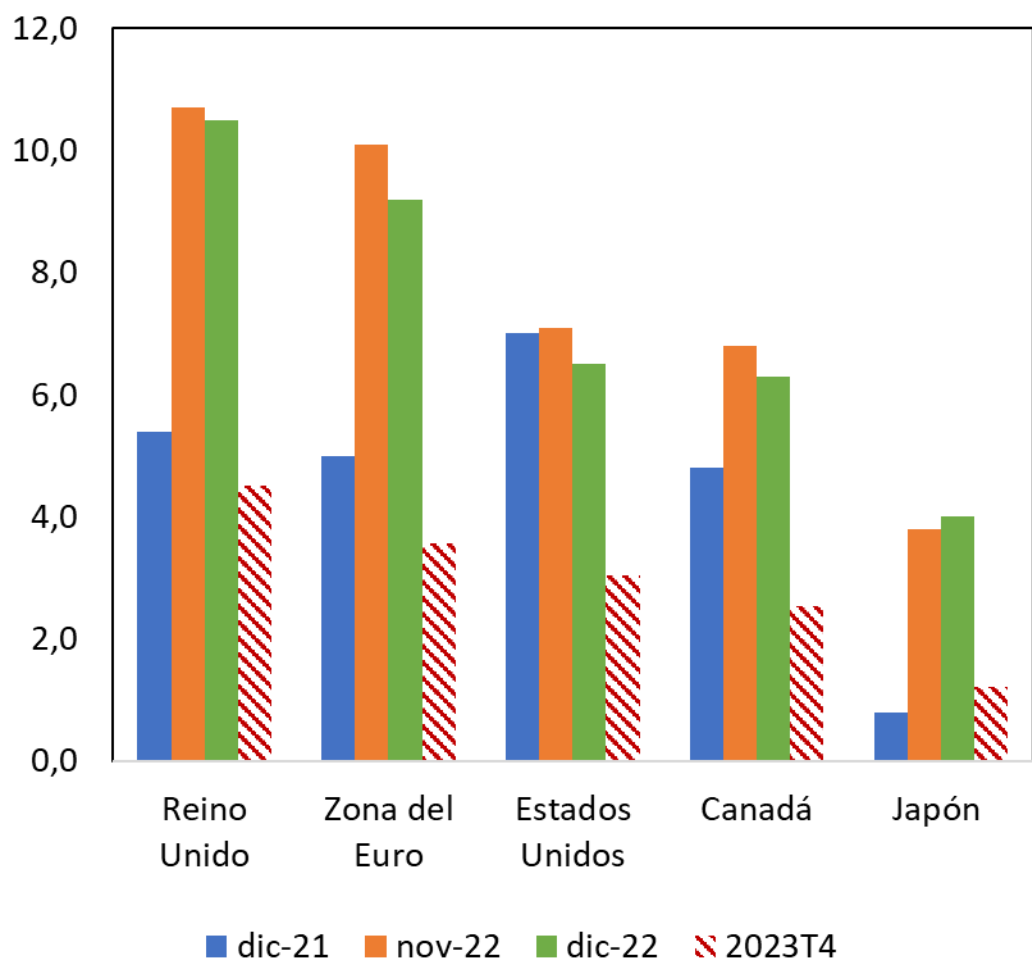

Inflación total en algunas Economías Emergentes

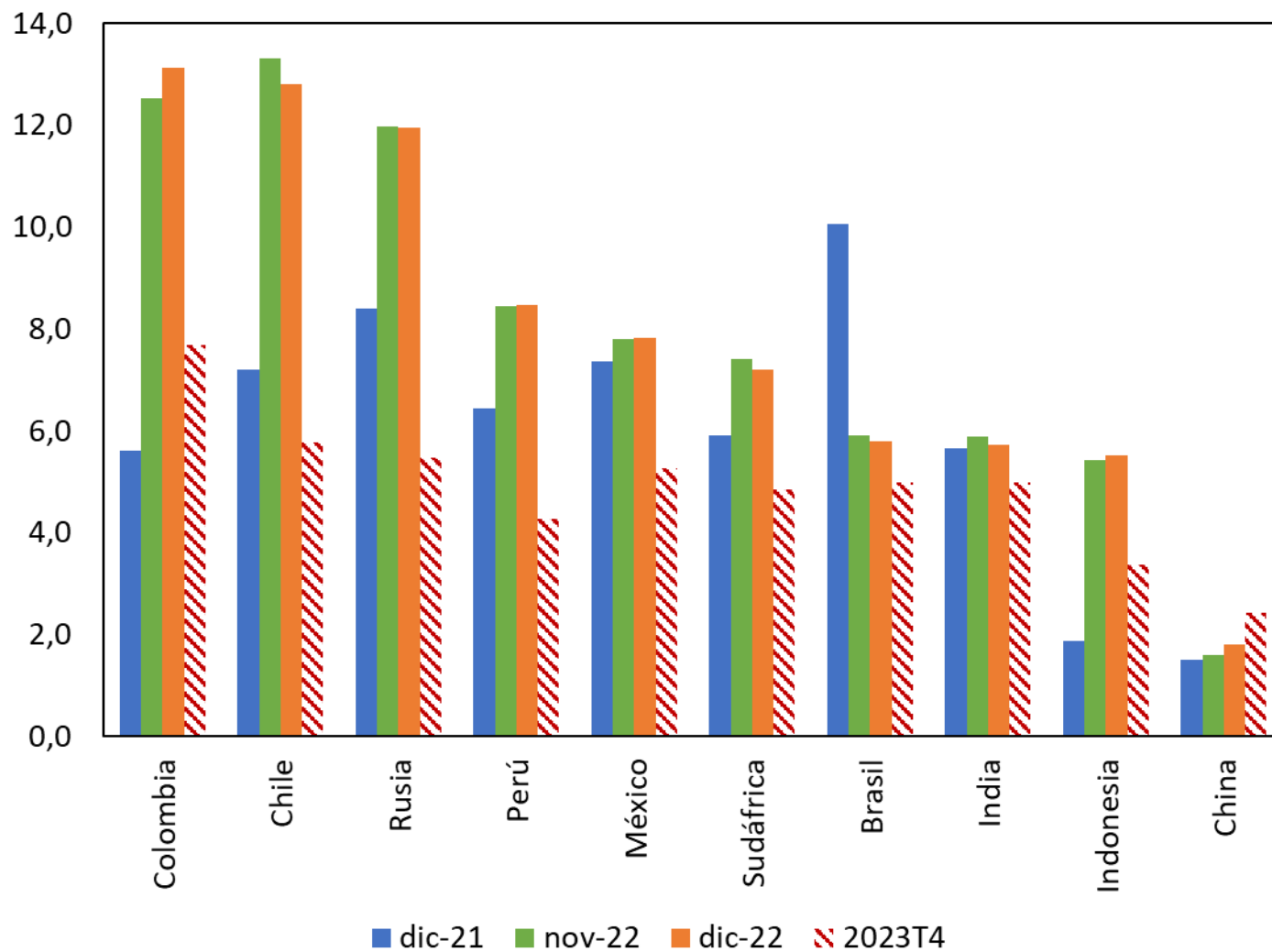

Hojas de balance principales bancos centrales

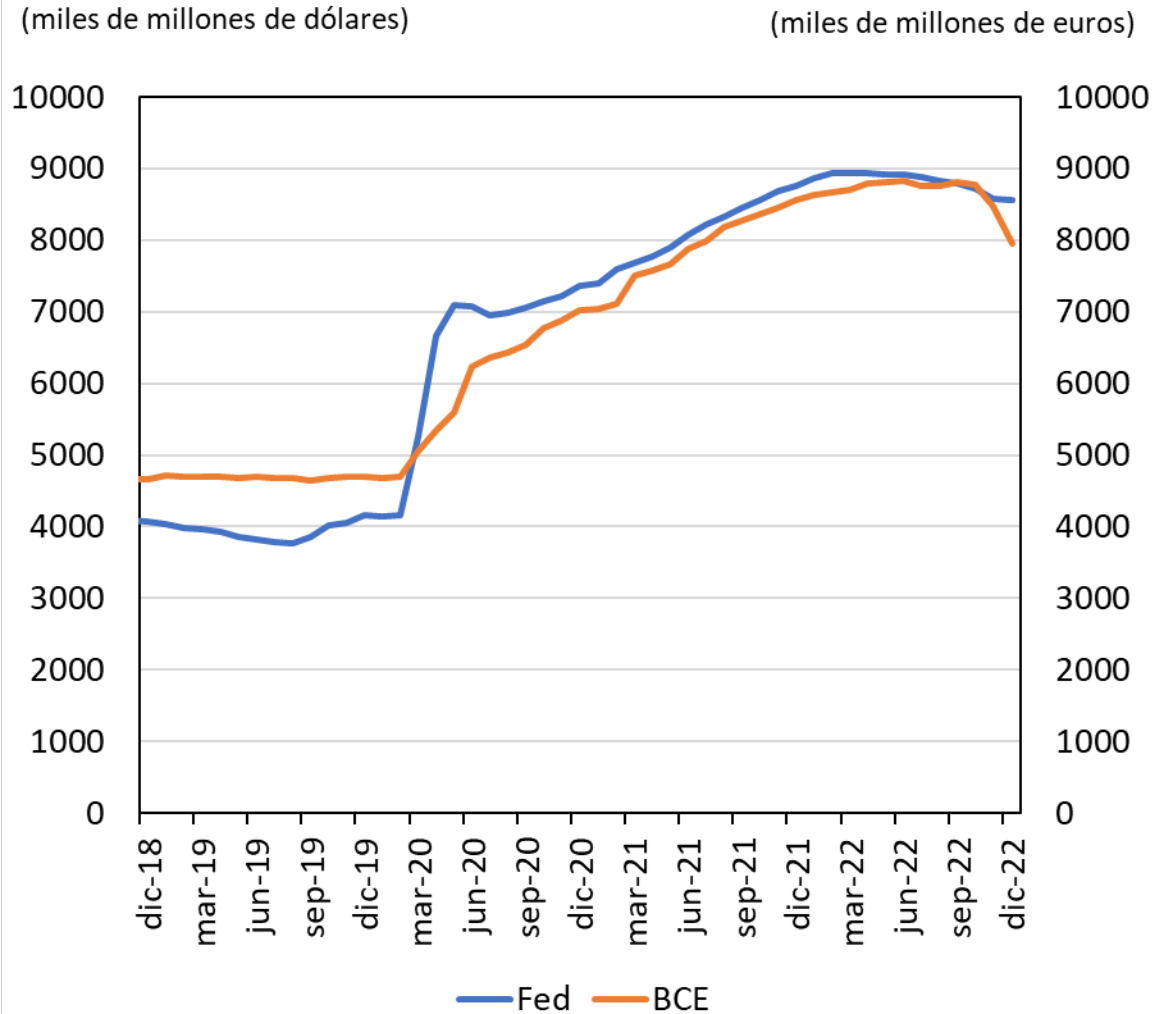

Nota: Corresponde al total de activos.

Fuente: Reserva Federal y BCE.

Tasas de referencia Bancos Centrales de algunas Economías Avanzadas (Tasa fin del período)

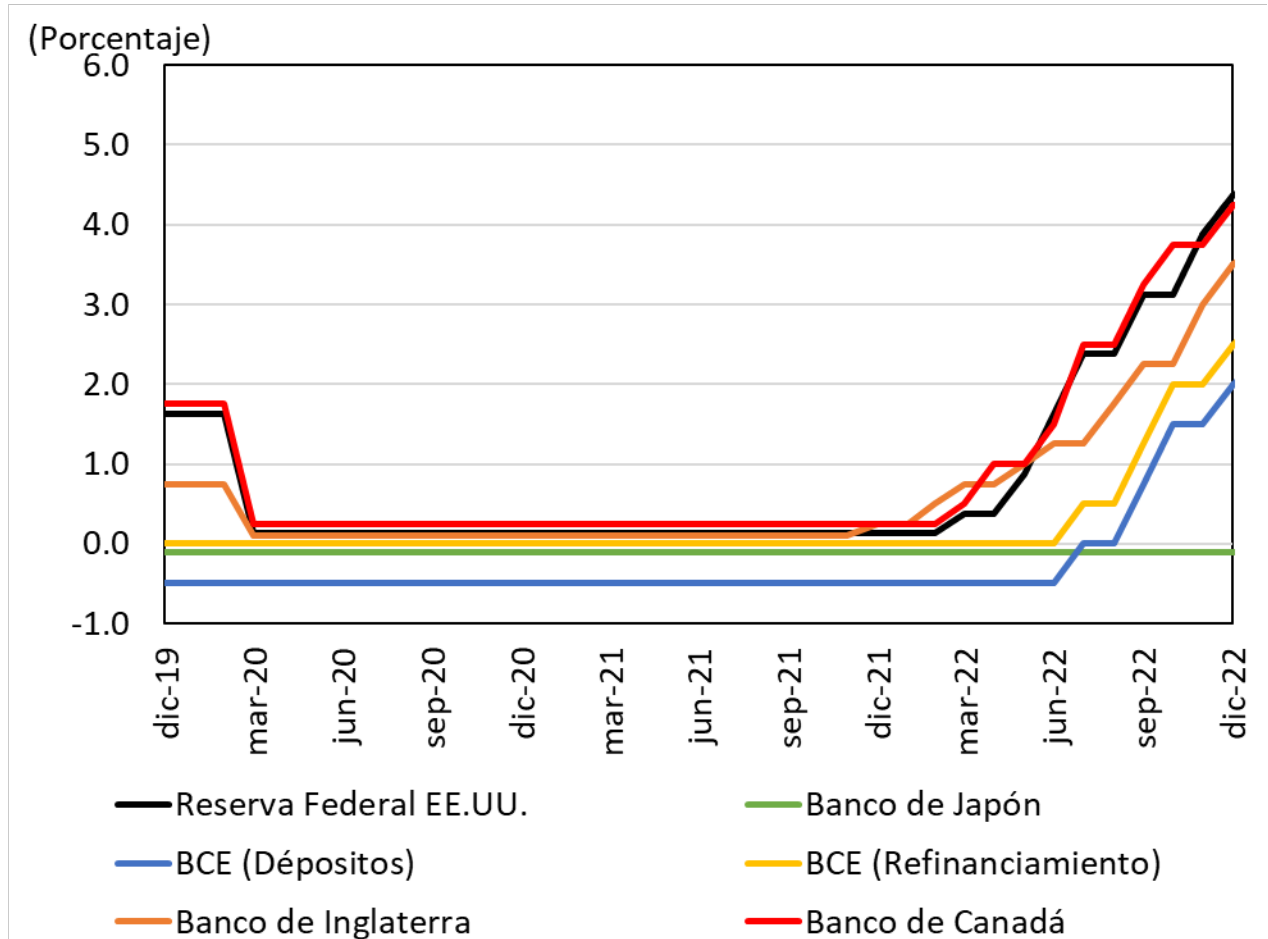

Fuente: Bloomberg.

Punto medio del rango de la tasa de la Reserva Federal (fin de año)

(Porcentaje)

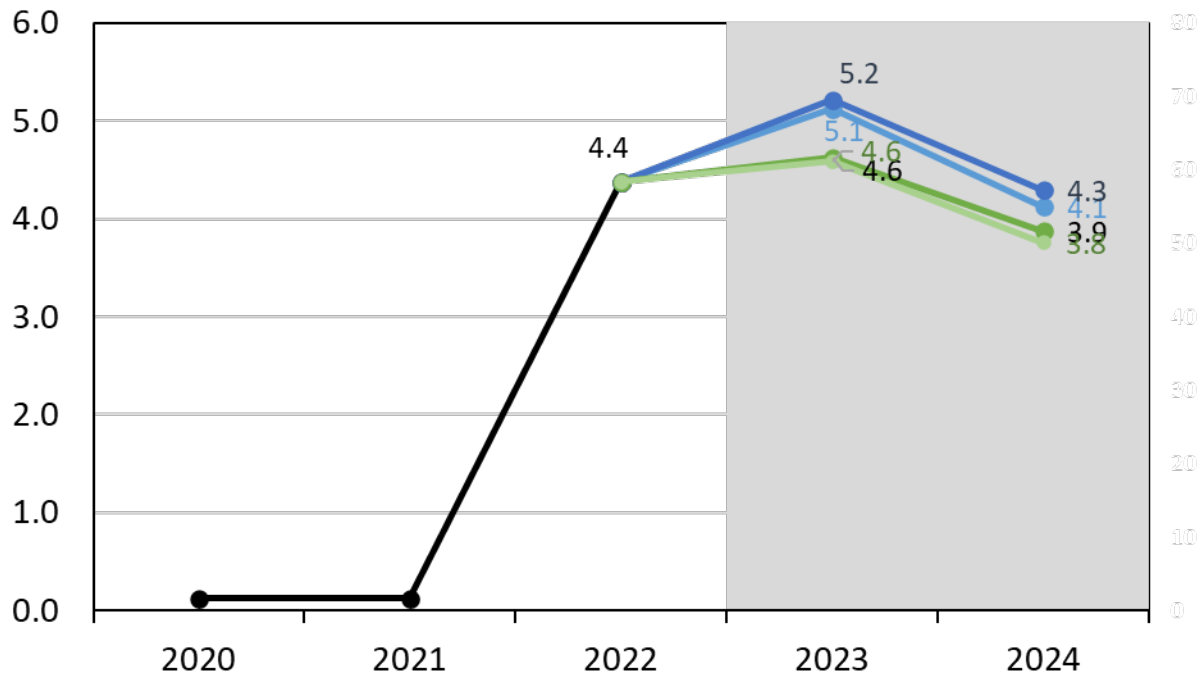

Tasa de interés de política monetaria de la Reserva Federal (Fin del período)

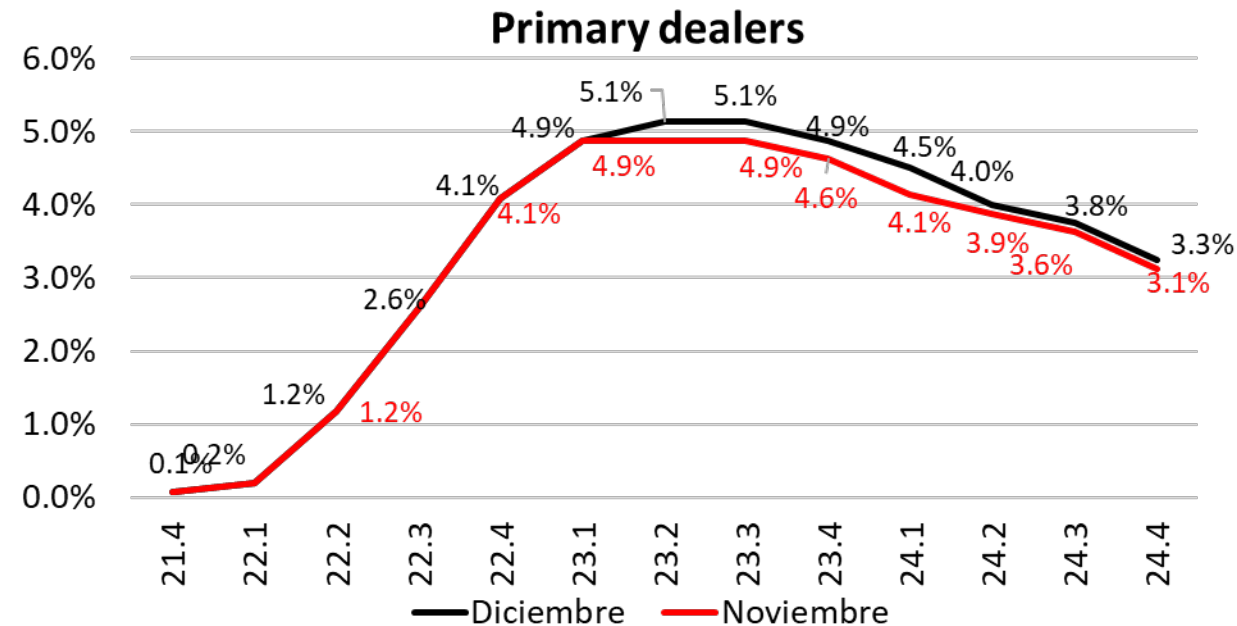

- Observado
- FOMC (mediana dic-22)
- FOMC (promedio dic-22)
- FOMC (mediana sep-22)
- FOMC (promedio sep-22)

Nota: La información proveniente de los futuros puede ser consultada en el documento anexo a las minutas “Determinantes de las dinámicas de los mercados de capitales”.

Fuentes: Reserva Federal.

Precios de bienes básicos y términos de intercambio

Precio del petróleo

(USD / BARRIL)

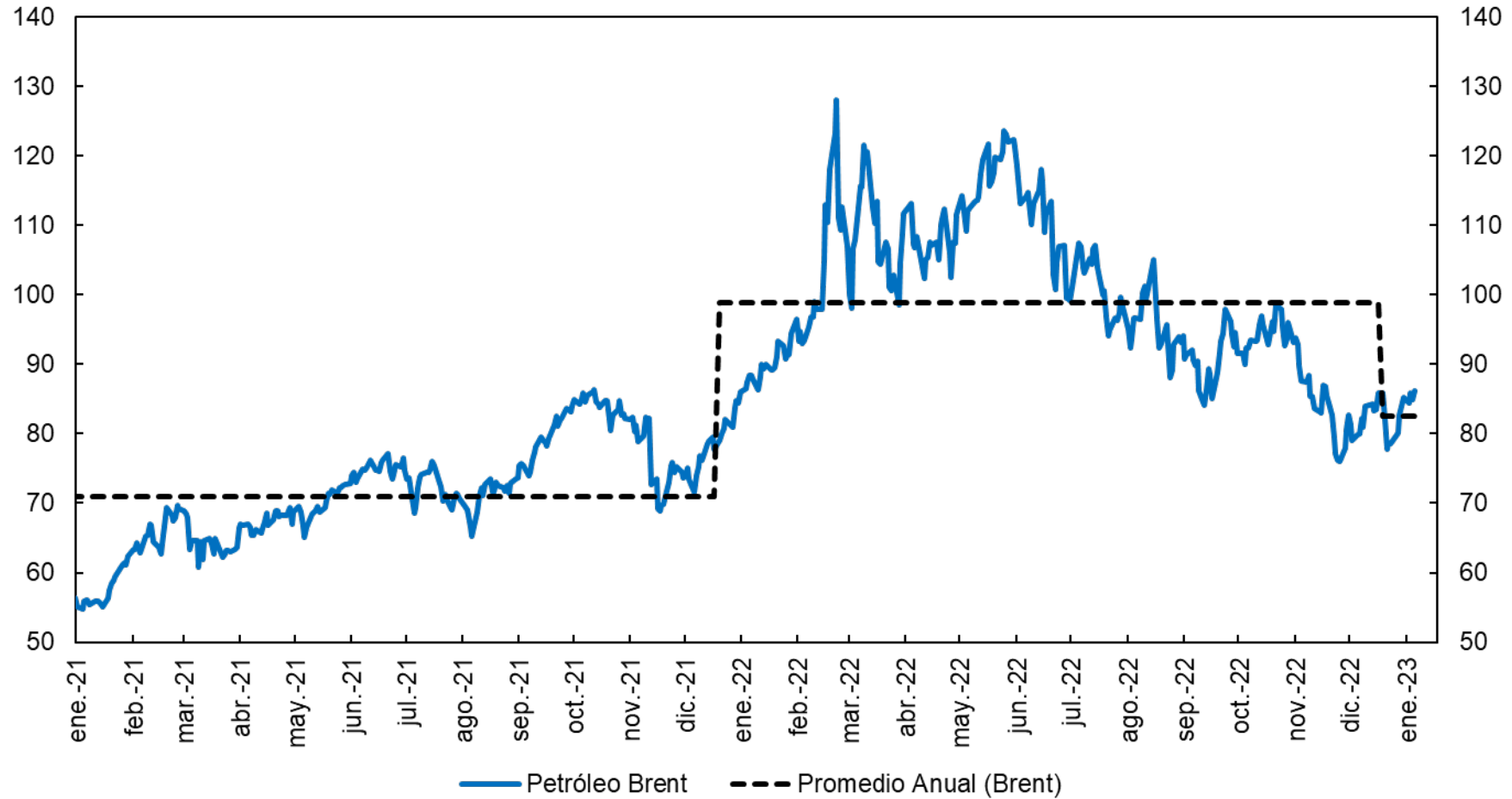

Fuente: Bloomberg. Actualizado al 20 de enero de 2023.

Consumo mundial de petróleo y otros combustibles líquidos

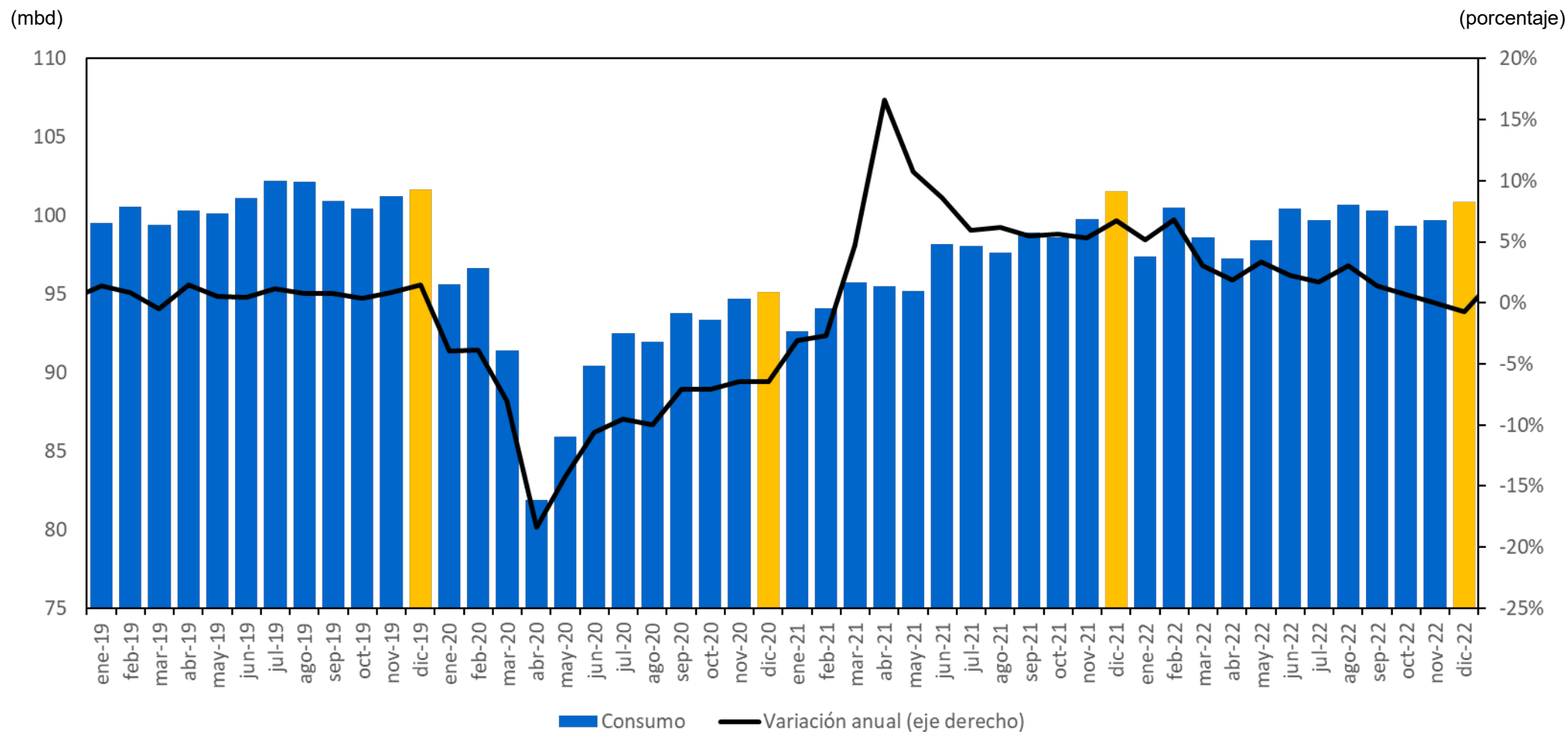

Fuente: U.S. Energy Information Administration – Short-Term Energy Outlook de enero 2023.

Producción mundial de petróleo y otros combustibles líquidos

Uso de taladros a nivel mundial para la extracción de gas natural y petróleo

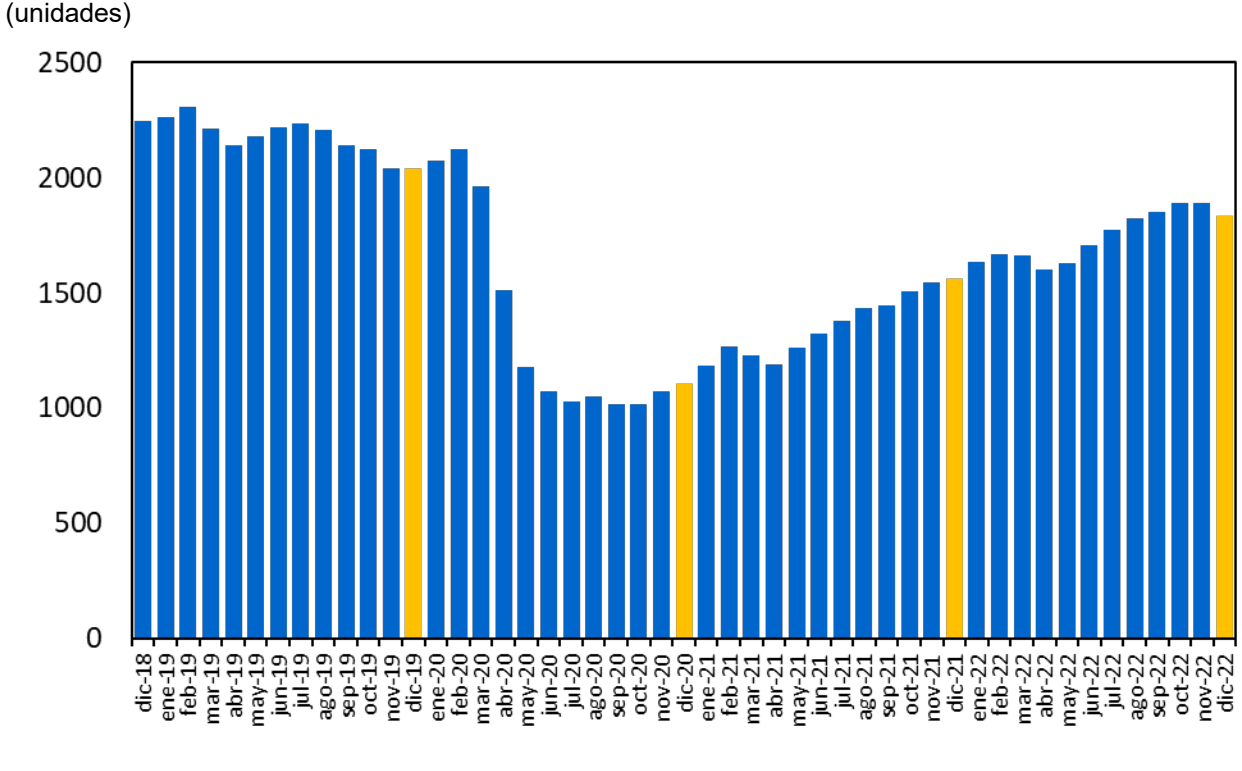
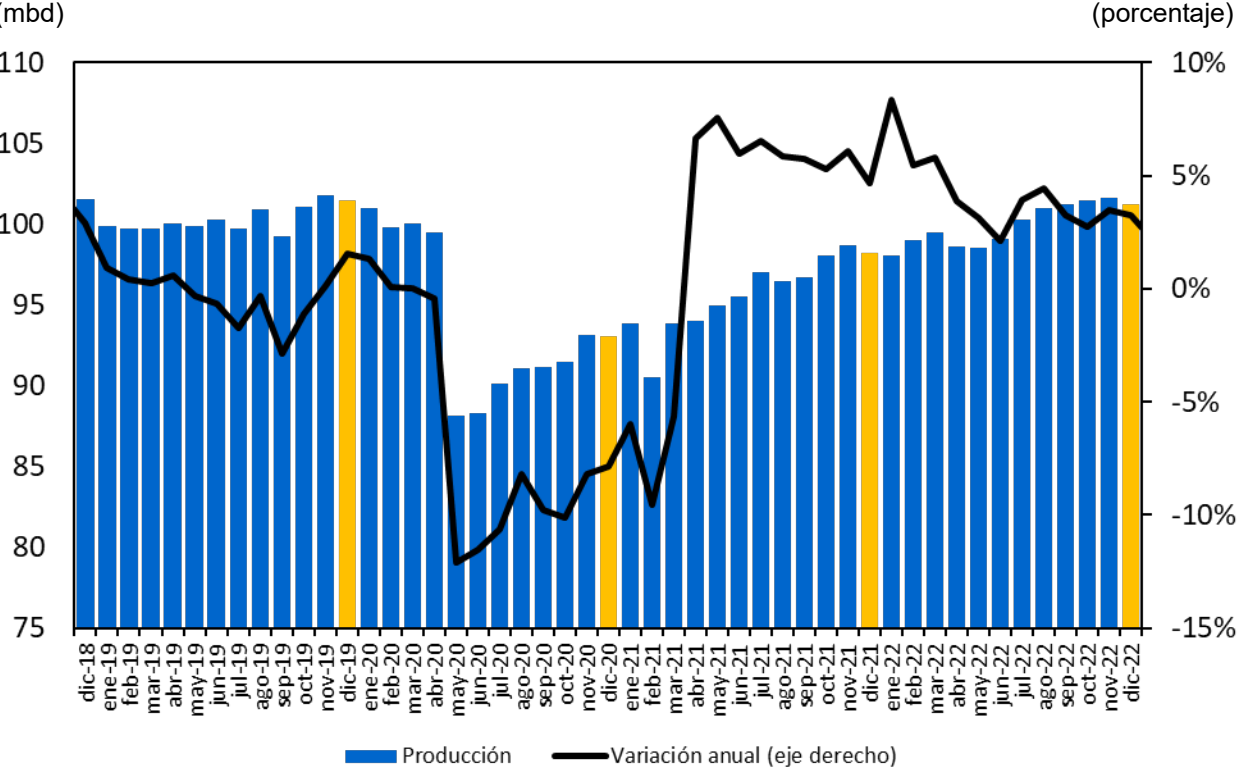

Fuente: U.S. Energy Information Administration – Short-Term Energy Outlook de enero 2023 y Baker Hughes.

Balance en el mercado mundial de petróleo y otros combustibles líquidos

(mbd)

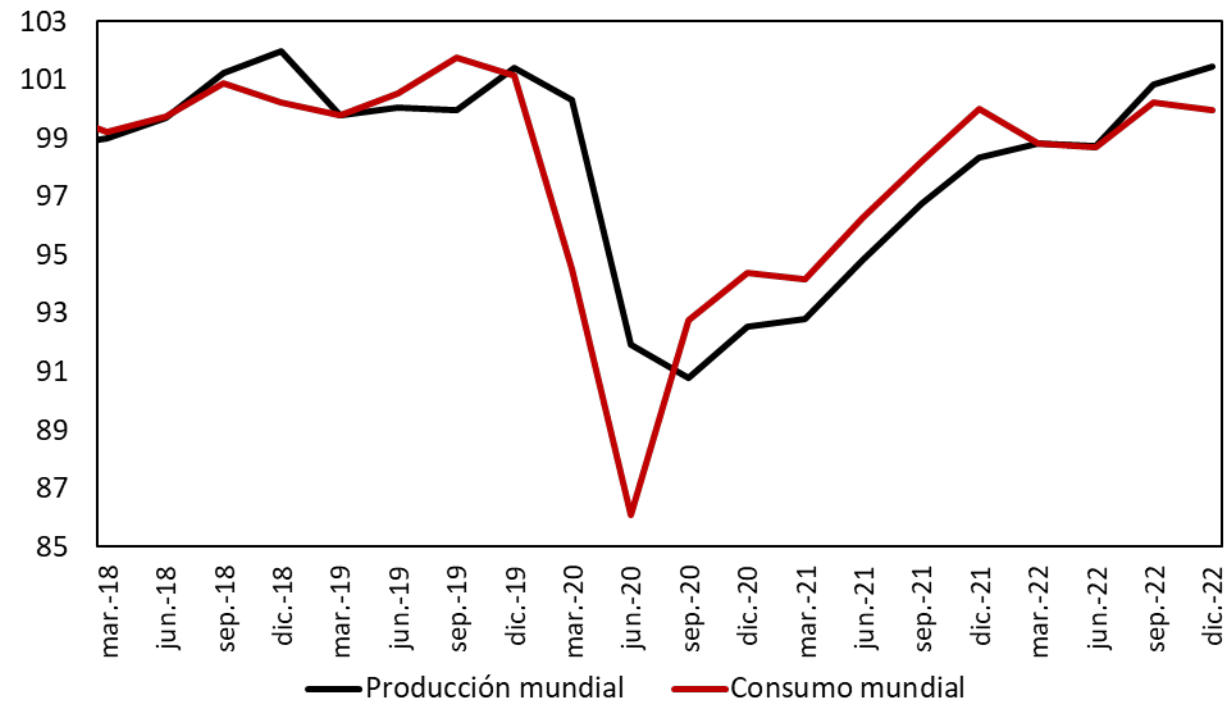

Inventarios comerciales

(mb, fin de periodo)

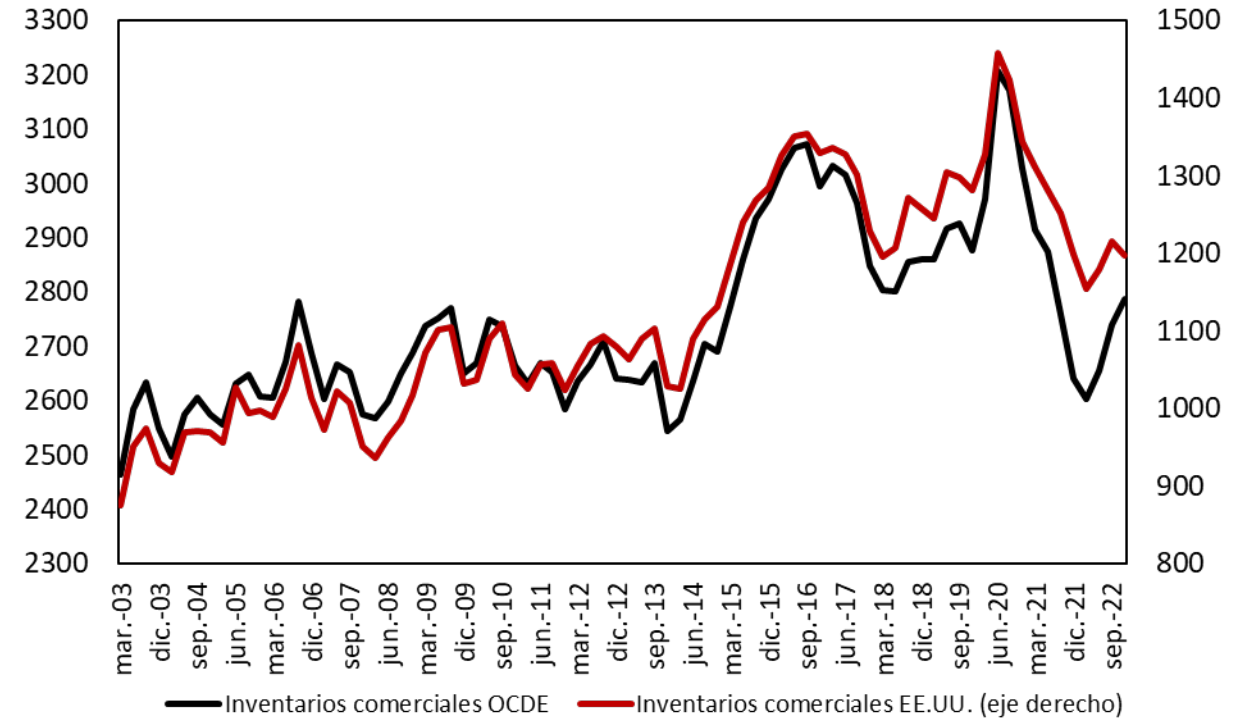

Fuente: U.S. Energy Information Administration – Short-Term Energy Outlook de enero 2023.

Índice de precios de alimentos y bebidas del Banco Mundial

(índice, base 2010 = 100)

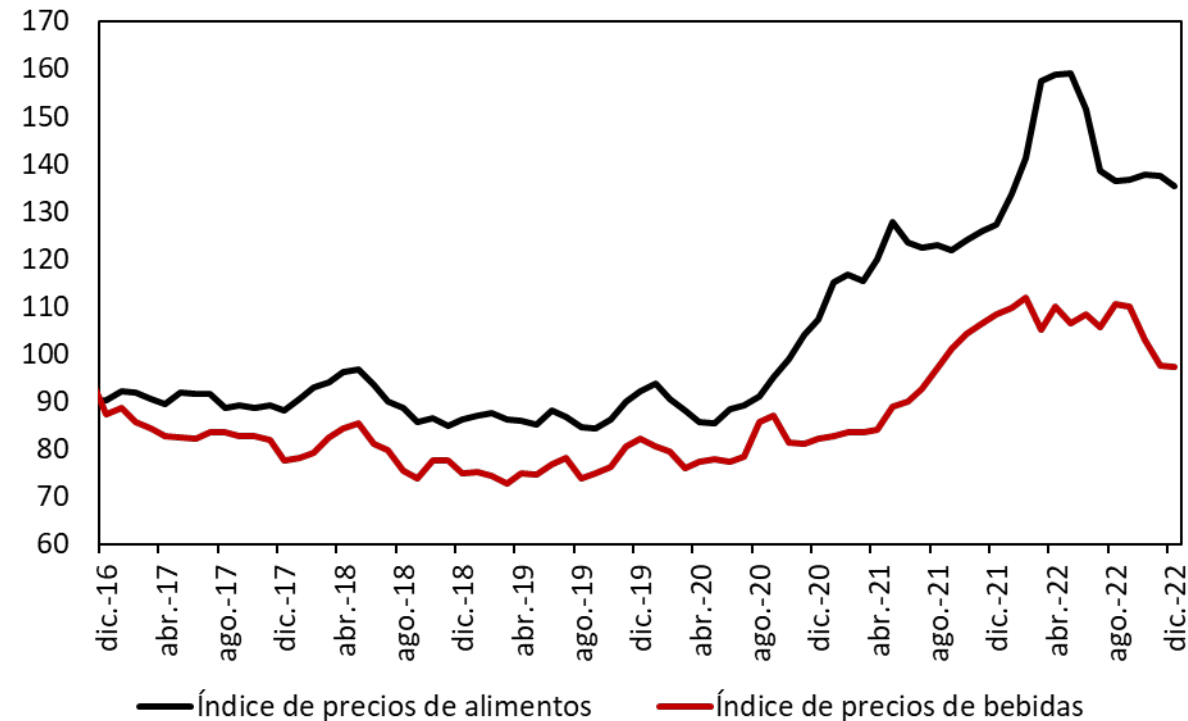

Precios de algunos bienes básicos

(índice, base dic.19 = 100)

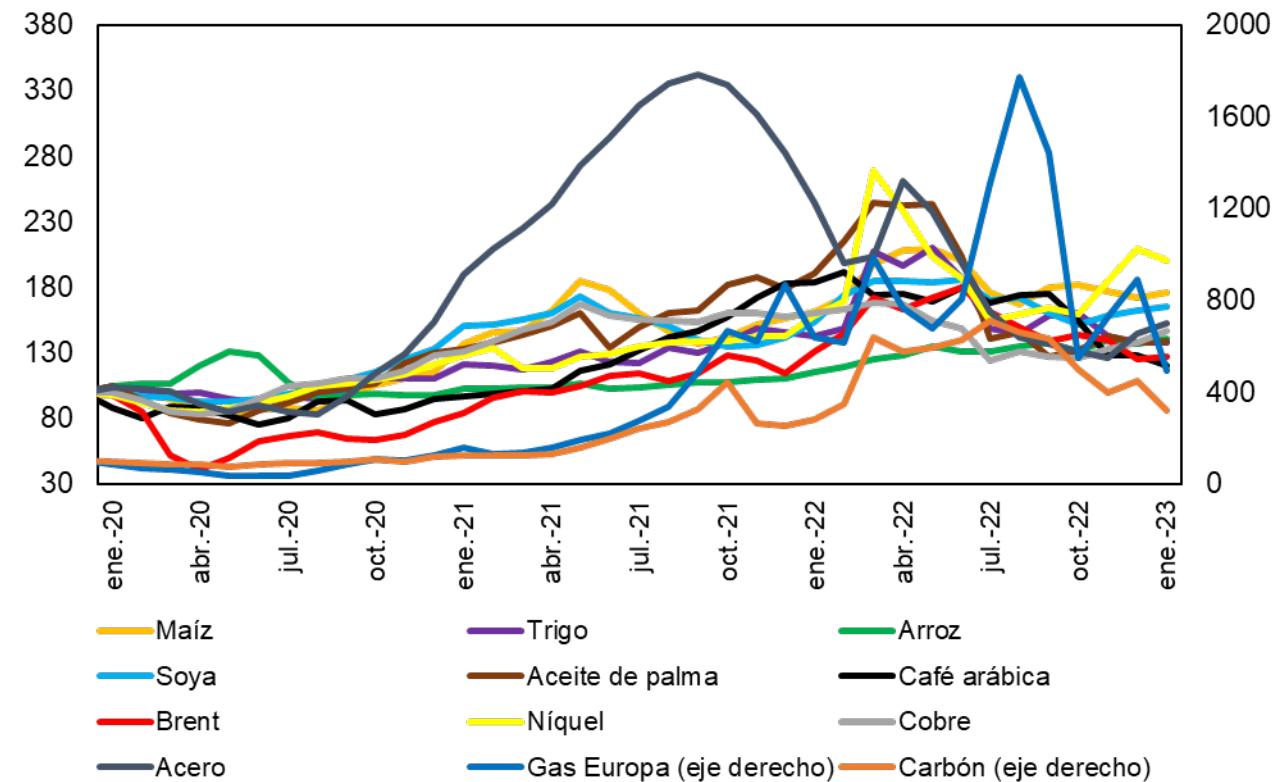

(índice, base dic.19 = 100)

Fuente: Banco Mundial y Bloomberg. Los valores de enero corresponden al promedio hasta el 19 de enero de 2023.

Índice de Términos de Intercambio – Metodología Comercio Exterior

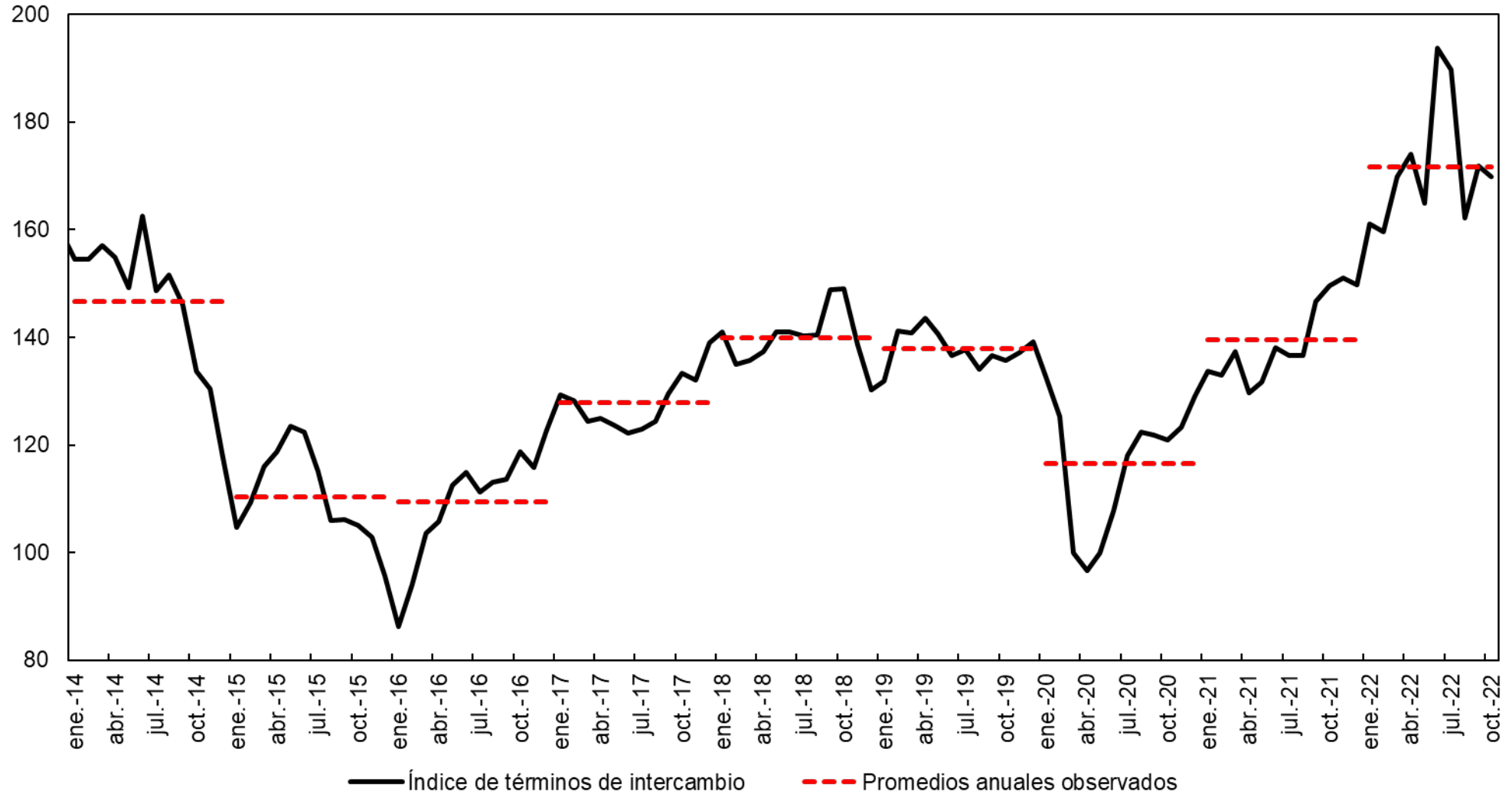

Fuente: Banco de la República.

Prima de riesgo

CDS 5 años

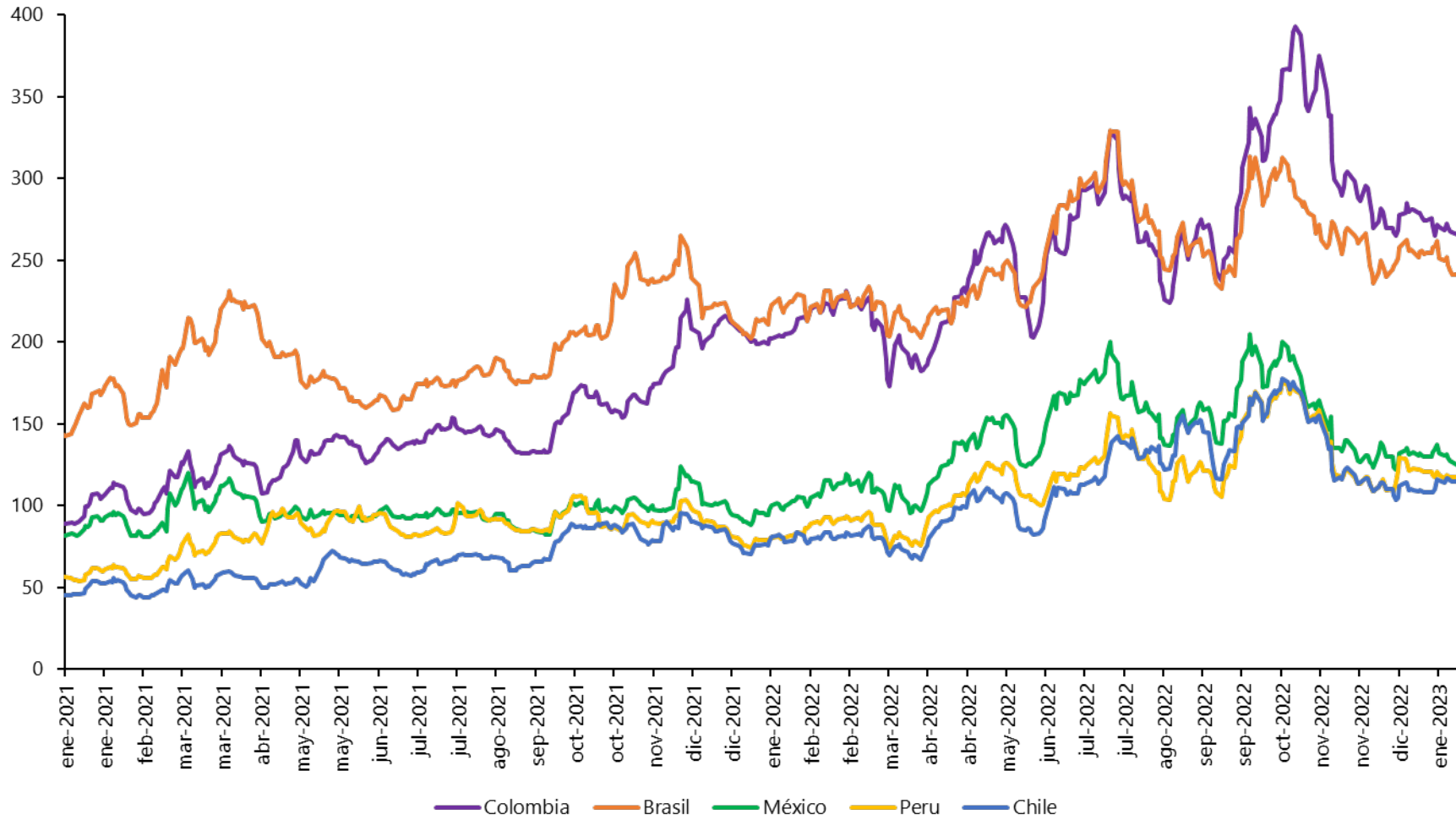

Fuente: Bloomberg. Enero 2023*: Datos al 19 de enero

II. Actividad económica

Indicador de seguimiento a la economía

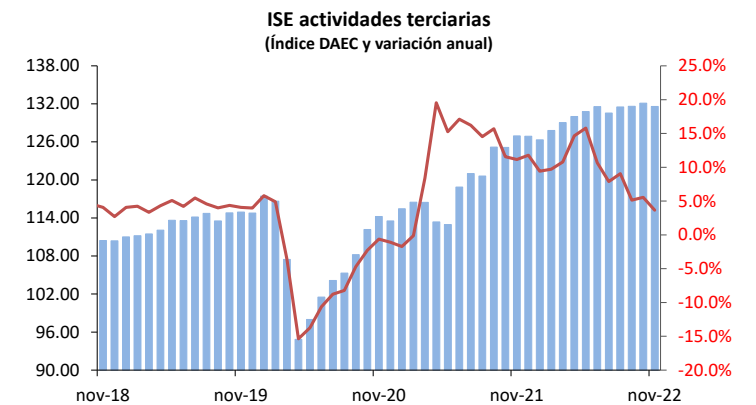
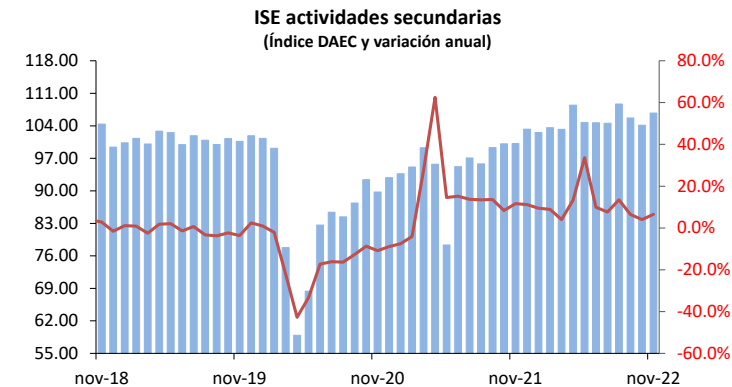
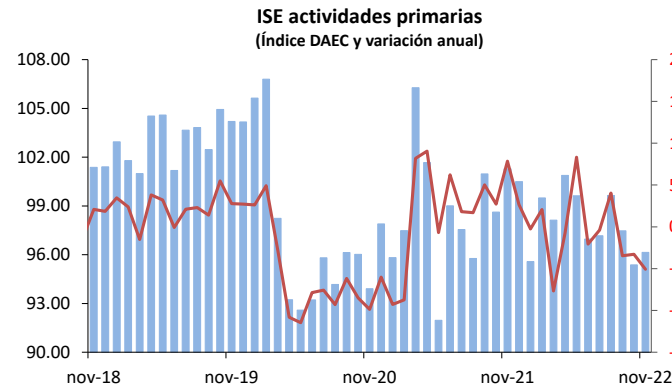
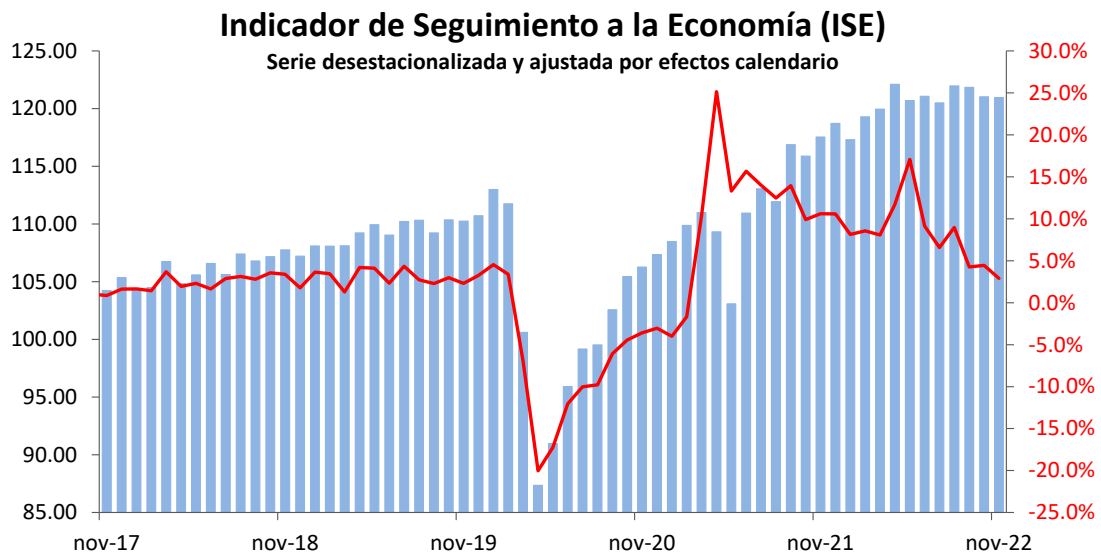

Indicador de seguimiento a la economía

Variación anual

(series desestacionalizadas y ajustadas por efectos calendario)

| | jun-22 | jul-22 | ago-22 | sep-22 | oct-22 | nov-22 |
|---|--------------|--------------|--------------|--------------|--------------|--------------|
| Actividades primarias | -2.1% | -0.4% | 4.0% | -3.5% | -3.3% | -5.1% |
| Agricultura, ganadería, caza, silvicultura y pesca; explotación de minas y canteras | -2.1% | -0.4% | 4.0% | -3.5% | -3.3% | -5.1% |
| Actividades secundarias | 9.9% | 7.7% | 13.4% | 6.4% | 4.0% | 6.6% |
| Industrias manufactureras; construcción | 9.9% | 7.7% | 13.4% | 6.4% | 4.0% | 6.6% |
| Actividades terciarias | 10.7% | 7.9% | 9.0% | 5.1% | 5.6% | 3.6% |
| Suministro de electricidad, gas y agua | 5.7% | 3.3% | 3.9% | 1.2% | 0.7% | 1.7% |
| Comercio, reparación, transporte, alojamiento y servicios de comida | 14.3% | 8.7% | 7.9% | 6.5% | 2.1% | 1.3% |
| Información y comunicaciones | 17.3% | 14.8% | 14.4% | 12.3% | 5.7% | 5.1% |
| Actividades financieras y de seguros | 11.1% | 7.0% | 16.0% | 5.2% | 8.9% | 6.6% |
| Actividades inmobiliarias | 2.5% | 2.2% | 1.9% | 2.2% | 2.0% | 1.9% |
| Actividades profesionales, científicas y técnicas | 12.9% | 8.8% | 10.4% | 4.6% | 6.5% | 4.2% |
| Administración pública, educación, salud, arte y recreación | 10.2% | 8.1% | 11.4% | 4.7% | 10.1% | 5.0% |
| Indicador de Seguimiento a la Economía | 9.1% | 6.6% | 9.0% | 4.3% | 4.4% | 2.9% |

Fuente: DANE; cálculos del Banco de la República

Índice de confianza del consumidor

Índice de Confianza del Consumidor (Fedesarrollo)

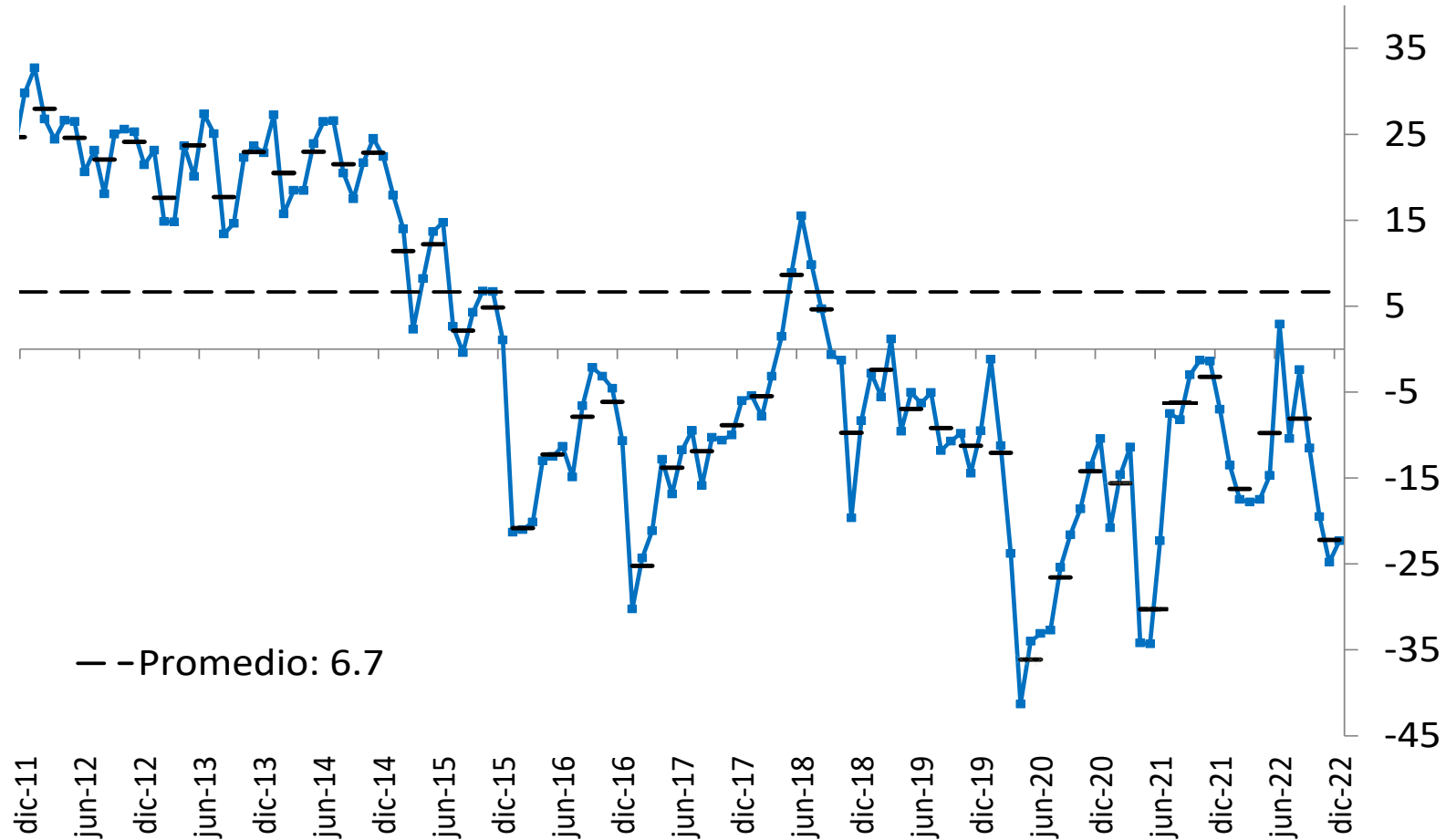

Índices de confianza empresarial

Índice de Confianza Comercial

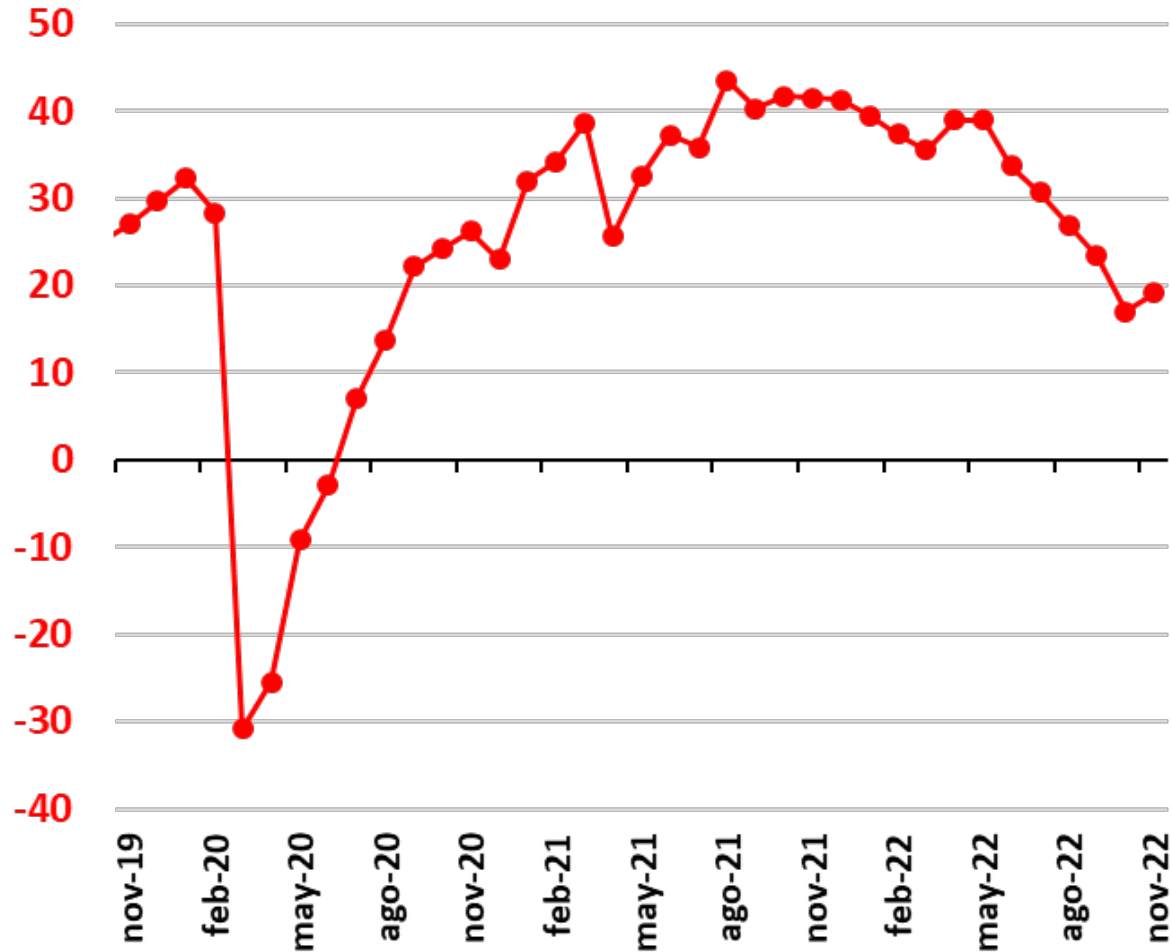

Índice de Confianza Industrial

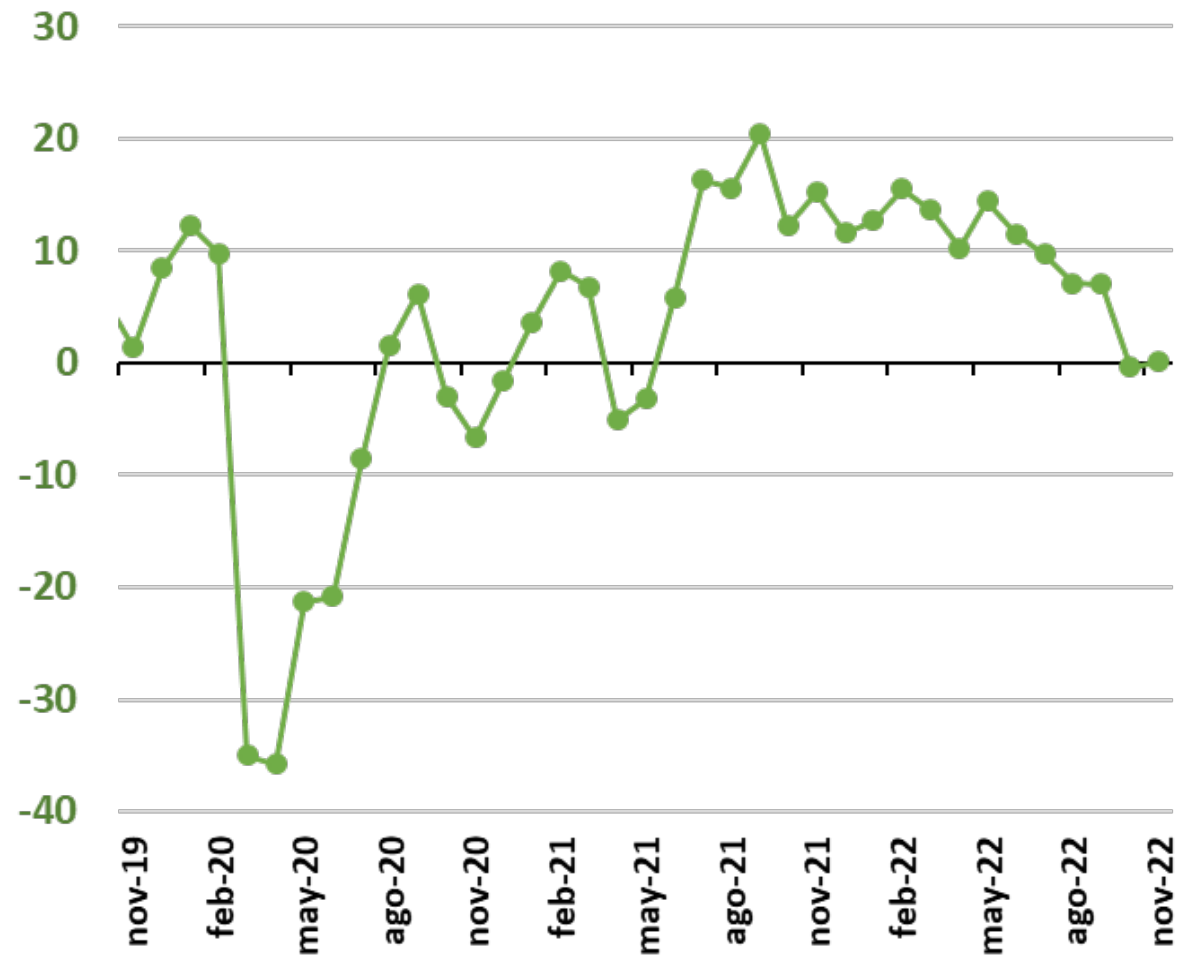

Minería: carbón y petróleo

Extracción de carbón

(serie desestacionalizada)

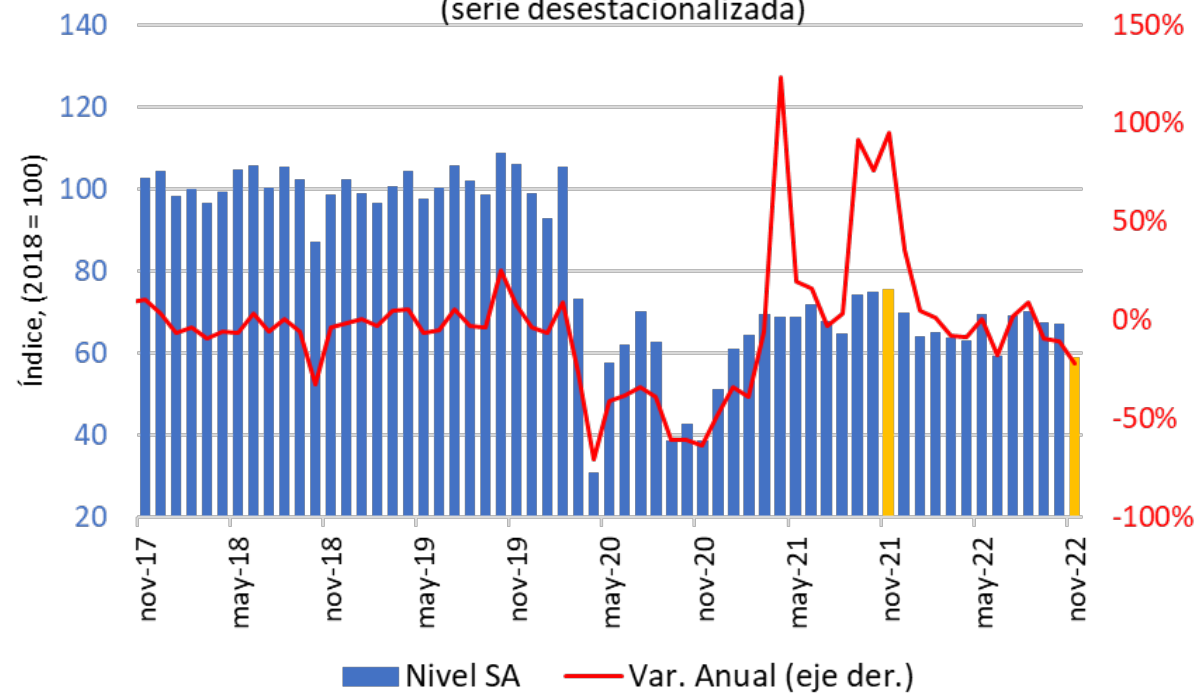

Producción de crudo

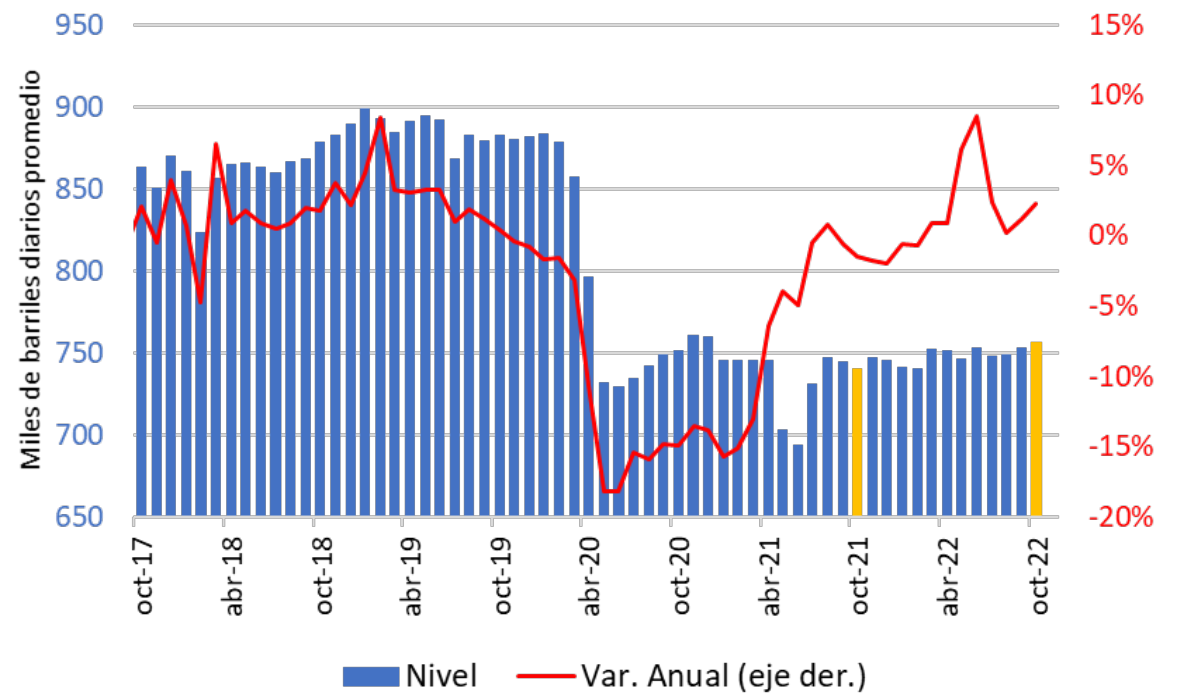

Fuente: DANE, ANH y Ministerio de minas y energía; cálculos del Banco de la República

Industria manufacturera y comercio minorista

Producción manufacturera

(serie desestacionalizada)

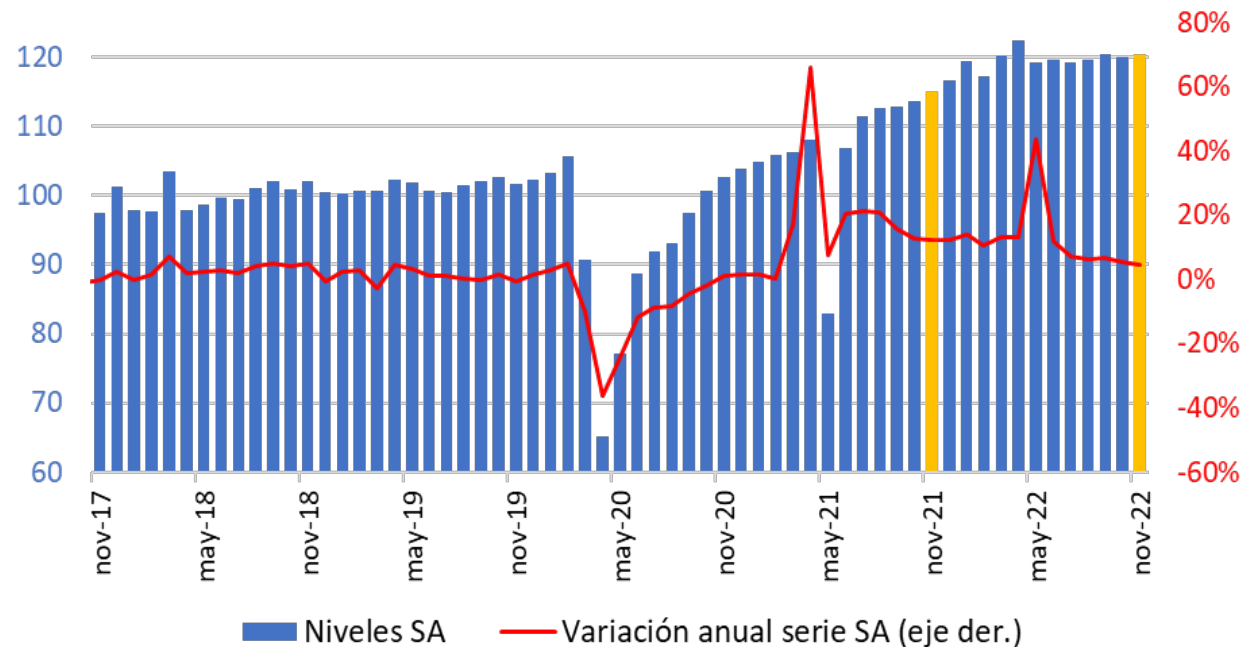

Comercio minorista sin combustibles ni vehículos

(serie desestacionalizada)

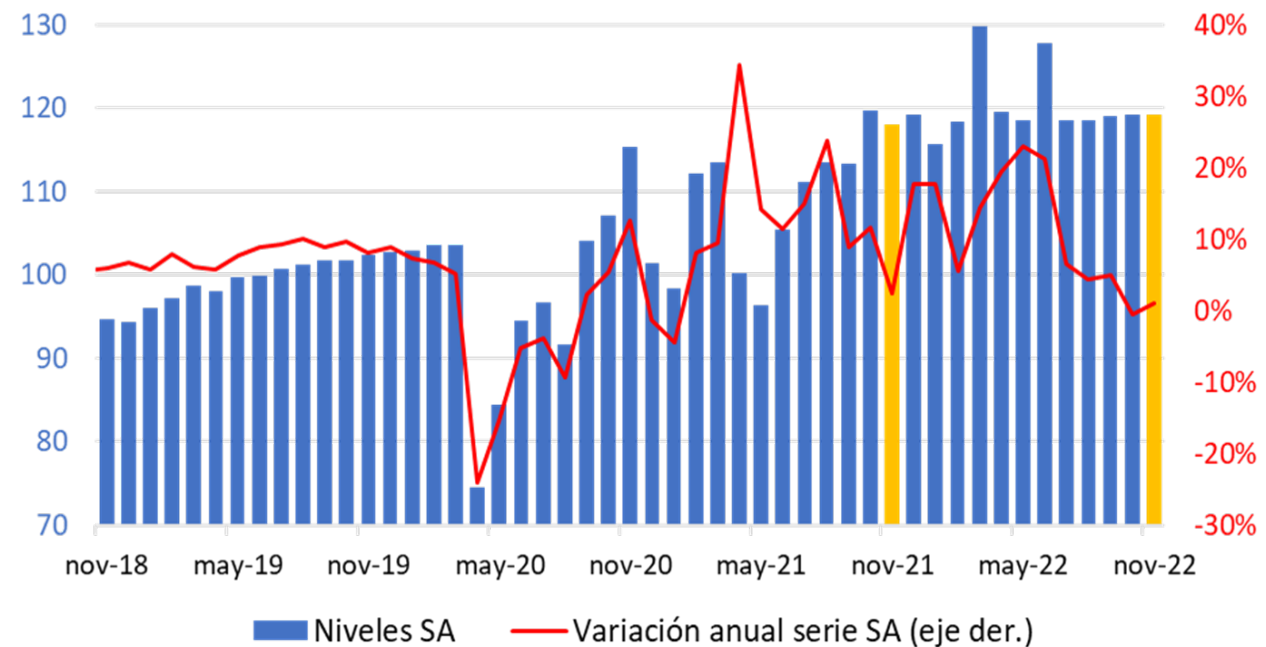

Exportaciones e importaciones

Exportaciones de bienes
(millones de dólares y variación anual)

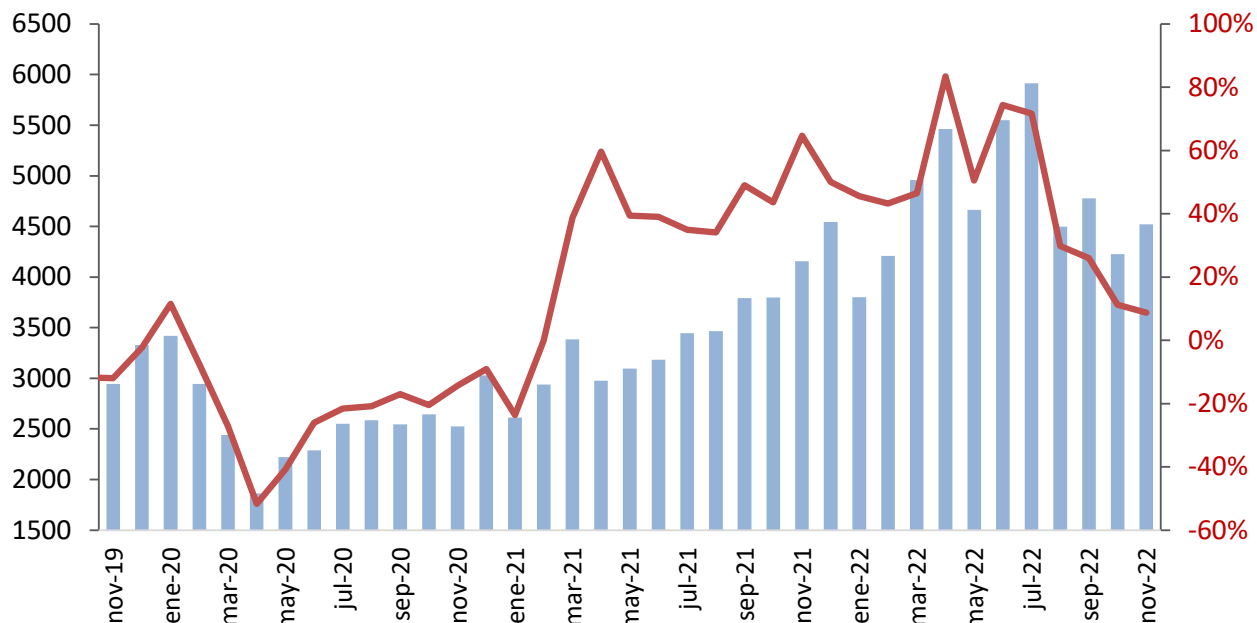

Importaciones de bienes
(millones de dólares y variación anual)

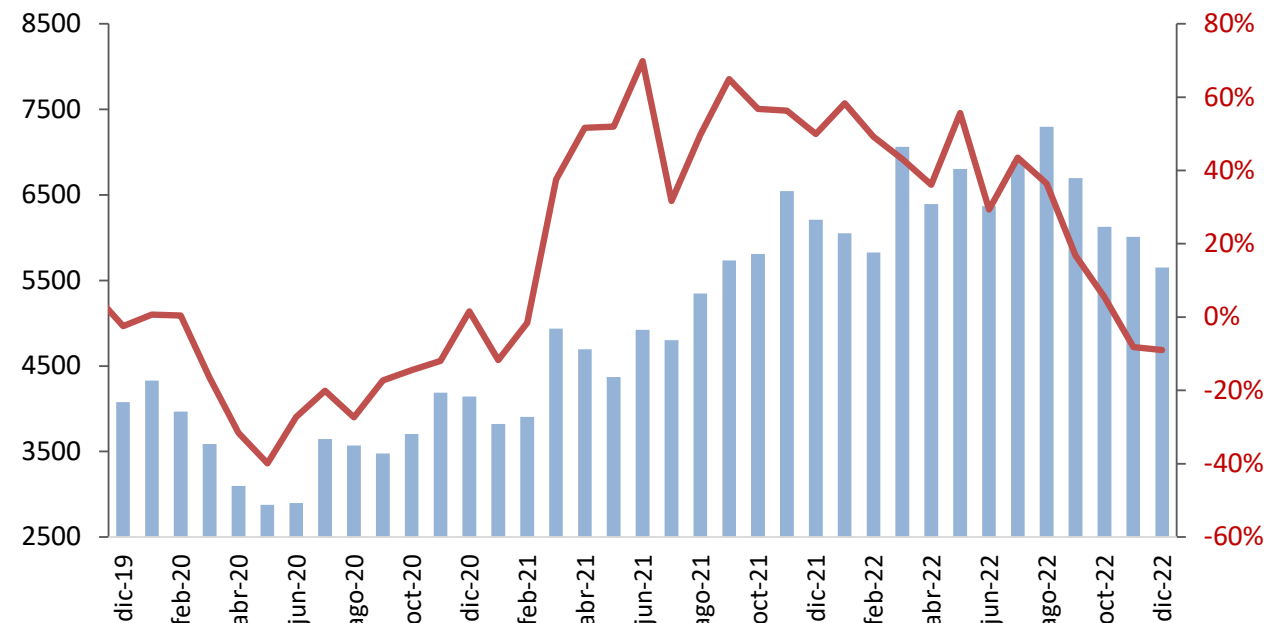

Fuente: DANE; avances DIAN

Demanda de energía

Demanda de energía total

(serie desestacionalizada y ajustada por efectos calendario, y crecimiento anual)

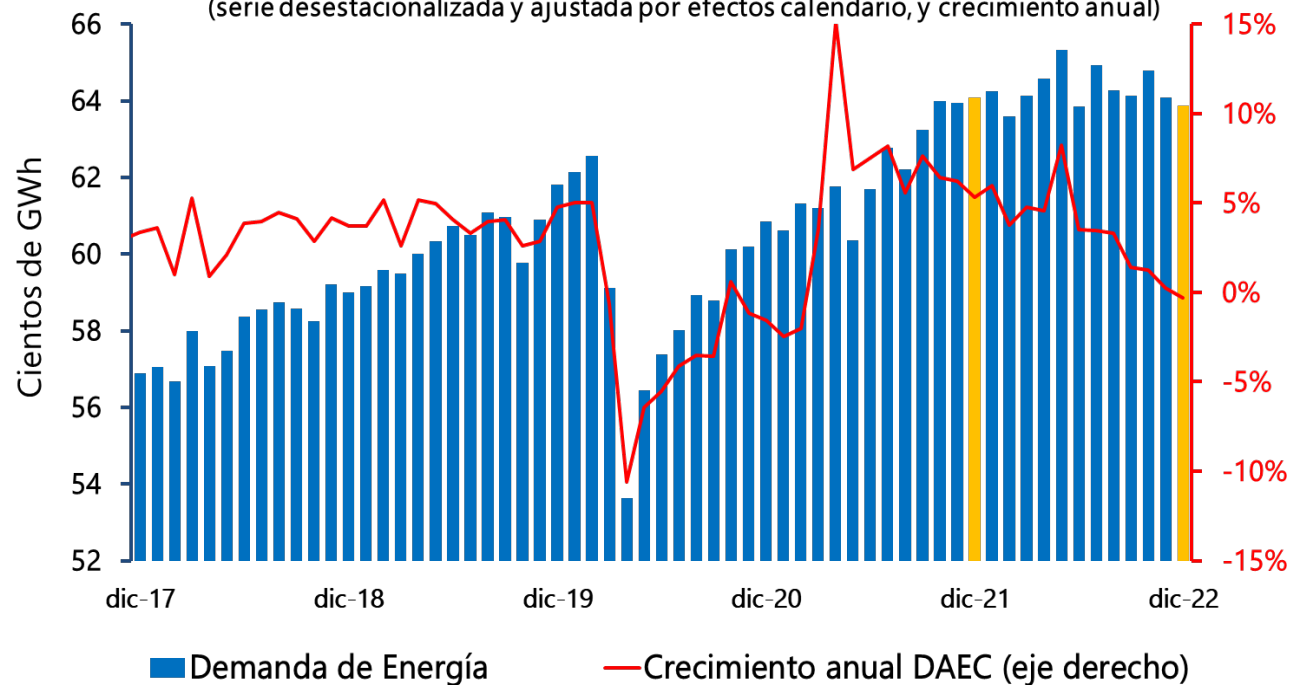

Demanda de energía ramas secundarias

(serie desestacionalizada y ajustada por efectos calendario, y crecimiento anual)

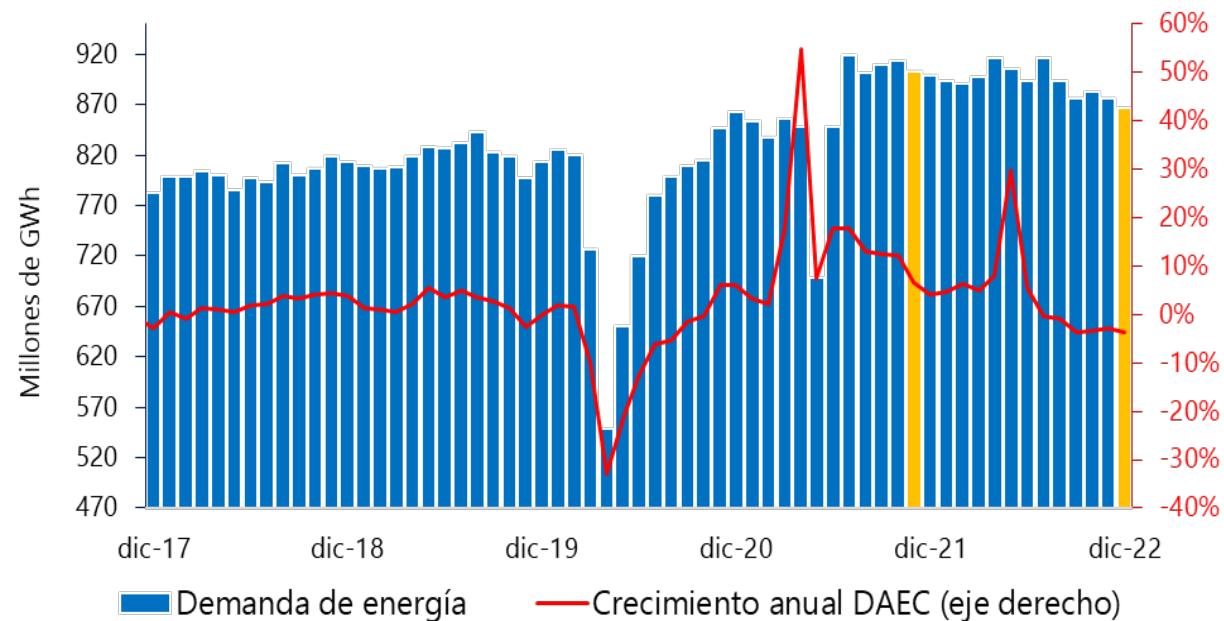

III. Inflación

Inflación Total y Básica

Total

Dic=13,12%
Nov=12,53%
Oct=12,22%
Sep=11,44%

Básica SINAR

Dic=9,51%
Nov=8,82%
Oct=8,38%
Sep=7,49%

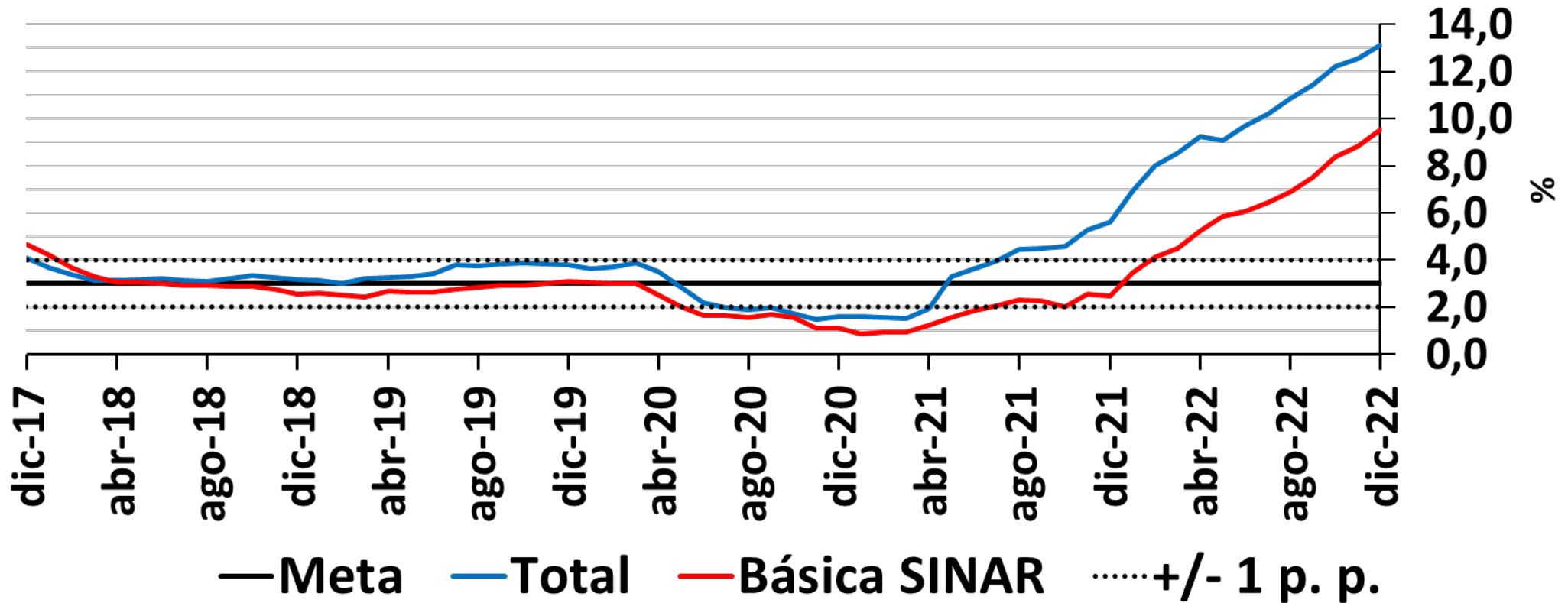

Fuente: DANE. Cálculos Banco de la República.

Indicadores de precios al consumidor y de inflación básica

A diciembre de 2022

| | Ponderaciones Nuevo IPC | dic-21 | mar-22 | jun-22 | sep-22 | oct-22 | nov-22 | dic-22 |
|--|-------------------------|--------------|--------------|--------------|--------------|--------------|--------------|--------------|
| Total | 100,00 | 5,62 | 8,53 | 9,67 | 11,44 | 12,22 | 12,53 | 13,12 |
| Sin Alimentos | 84,95 | 3,44 | 5,31 | 6,84 | 8,33 | 9,15 | 9,48 | 9,99 |
| Bienes | 18,78 | 3,31 | 6,41 | 8,30 | 11,57 | 13,00 | 13,93 | 15,04 |
| Servicios | 48,85 | 2,18 | 3,79 | 5,21 | 5,93 | 6,62 | 6,87 | 7,41 |
| Arriendos | 25,16 | 2,02 | 2,33 | 3,05 | 3,29 | 3,22 | 3,33 | 3,64 |
| CFH | 8,79 | 9,30 | 14,06 | 15,62 | 16,84 | 17,13 | 17,39 | 19,13 |
| Resto | 14,91 | - 1,91 | - 0,15 | 2,23 | 3,31 | 5,53 | 5,96 | 6,02 |
| Regulados | 17,32 | 7,10 | 8,32 | 9,80 | 11,46 | 12,04 | 11,95 | 11,77 |
| Servicios públicos | 6,69 | 9,47 | 11,24 | 15,32 | 18,97 | 19,78 | 18,52 | 17,72 |
| Combustible | 2,91 | 11,32 | 7,96 | 6,38 | 6,81 | 7,80 | 10,51 | 10,70 |
| Transporte | 5,21 | 2,76 | 5,76 | 5,94 | 6,14 | 6,47 | 6,48 | 6,78 |
| Educación | 2,38 | 5,85 | 6,15 | 6,14 | 6,34 | 6,35 | 6,35 | 6,35 |
| Resto | 0,13 | 2,61 | 5,30 | 5,30 | 5,30 | 5,30 | 5,30 | 5,30 |
| Alimentos | 15,05 | 17,23 | 25,37 | 23,65 | 26,62 | 27,02 | 27,08 | 27,81 |
| Perecederos | 3,15 | 24,42 | 41,87 | 31,21 | 35,50 | 35,98 | 35,05 | 36,44 |
| Procesados | 11,90 | 15,32 | 20,69 | 21,50 | 24,14 | 24,51 | 24,83 | 25,33 |
| Indicadores de inflación básica | | | | | | | | |
| Sin alimentos perecederos ni procesados | | 3,44 | 5,31 | 6,84 | 8,33 | 9,15 | 9,48 | 9,99 |
| Núcleo 15 | | 4,42 | 6,93 | 8,41 | 10,04 | 10,84 | 11,09 | 11,55 |
| IPC sin alimentos ni regulados | | 2,49 | 4,51 | 6,06 | 7,49 | 8,38 | 8,82 | 9,51 |
| Promedio de indicadores de inflación básica | | 3,45 | 5,58 | 7,11 | 8,62 | 9,46 | 9,80 | 10,35 |

Resto Servicios: Lavado y Planchado de Ropa; Servicios Relacionado con la Copropiedad; Servicios Domesticos; Salud; Transporte otros (Mantenimiento y Reparaciones, Transporte Escolar, en Avión, Intermunicipal e Internacional); Información y Comunicaciones; Recreación y Cultura; Alojamiento, Bares y Discotecas; Educación (Educación Superior, Diplomados y Cursos de Educación no Formal); Otros Servicios Diversos (Cuidado Personal, Seguros, Cuidado de Niños).

Resto Regulados: Cuotas moderadas EPS; Certificados, documentos administrativos y pago de honorarios.

Fuente: DANE; cálculos realizados por el Banco de la República (BR) con clasificaciones provisionales

Variación anual IPC de Servicios y Bienes (Sin Alimentos ni Regulados)

Servicios

Dic=7,41%

Nov=6,87%

Oct=6,62%

Sep=5,93%

Bienes

Dic=15,04%

Nov=13,93%

Oct=13,00%

Sep=11,57%

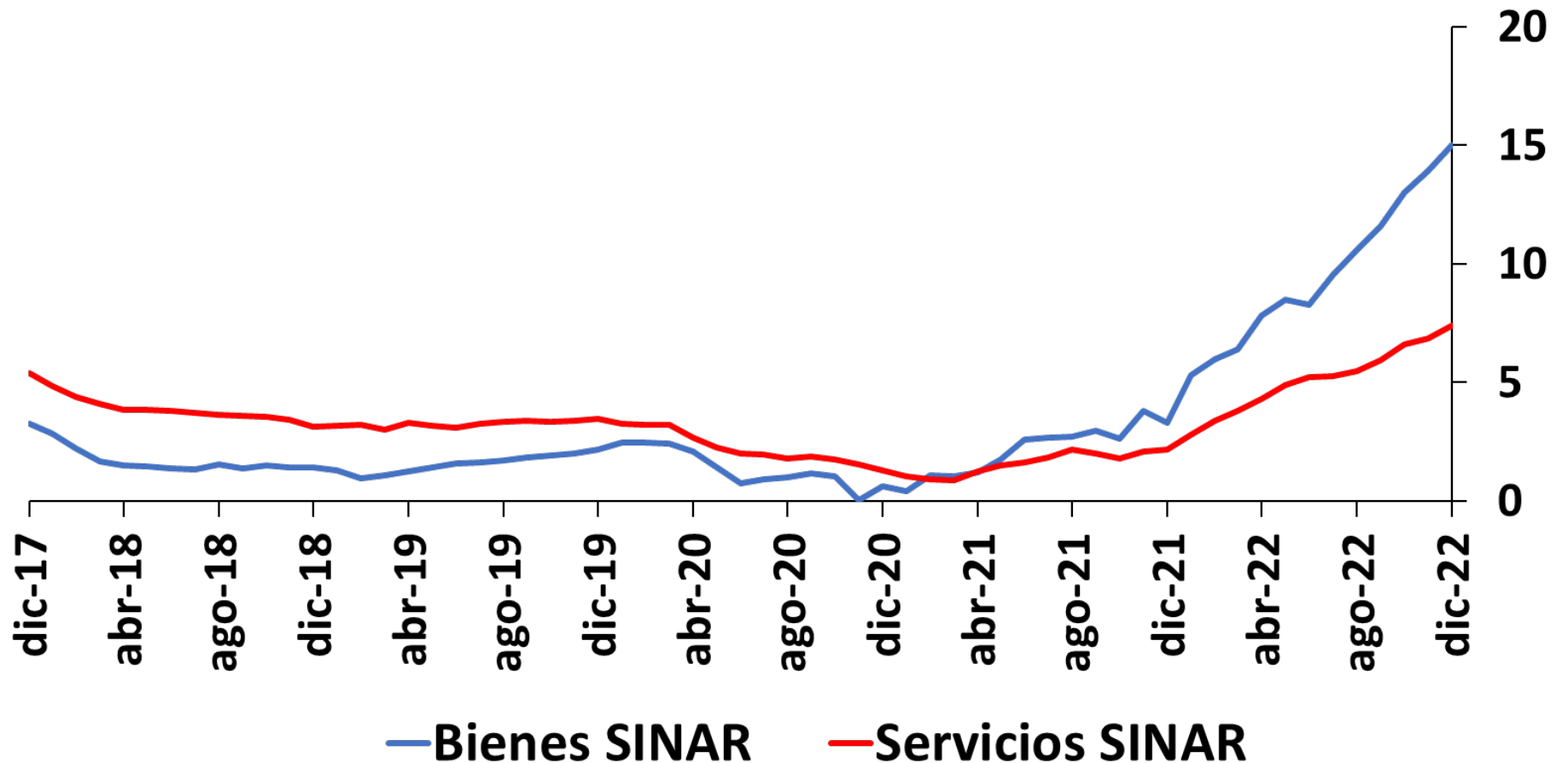

Fuente: DANE. Cálculos Banco de la República.

Fuente: DANE. Cálculos Banco de la República.

Arriendos

Dic=3,64%

Nov=3,33%

Oct=3,22%

CFH

Dic=19,13%

Nov=17,39%

Oct=17,13%

Resto

Dic=6,02%

Nov=5,96%

Oct=5,53%

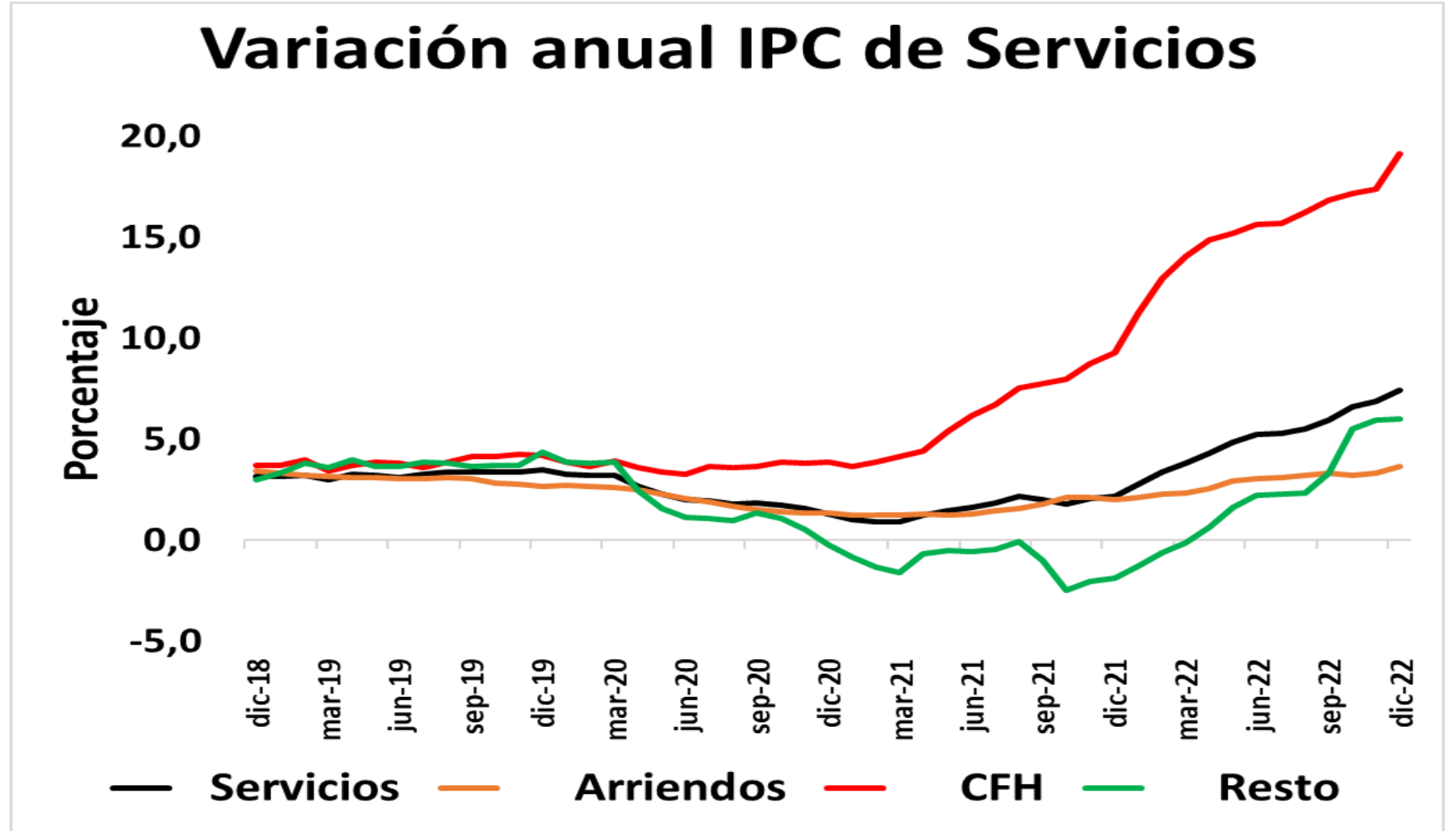

Fuente: DANE. Cálculos Banco de la República.

Variación anual IPC de Regulados

Regulados
Dic=11,77%
Nov=11,95%
Oct=12,04%
Sep=11,46%
Ago=11,35%

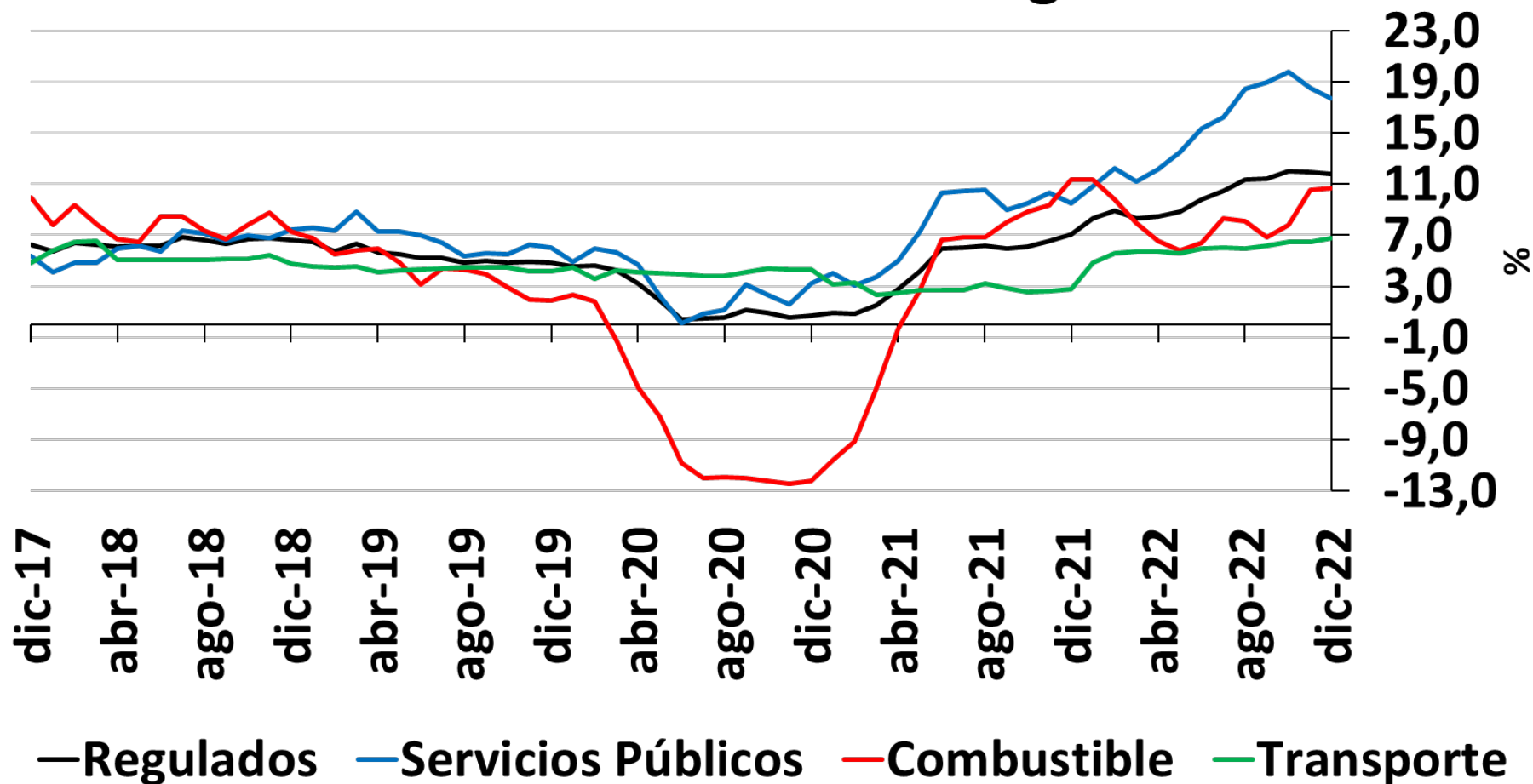

Fuente: DANE. Cálculos Banco de la República.

Variación anual IPC de Regulados

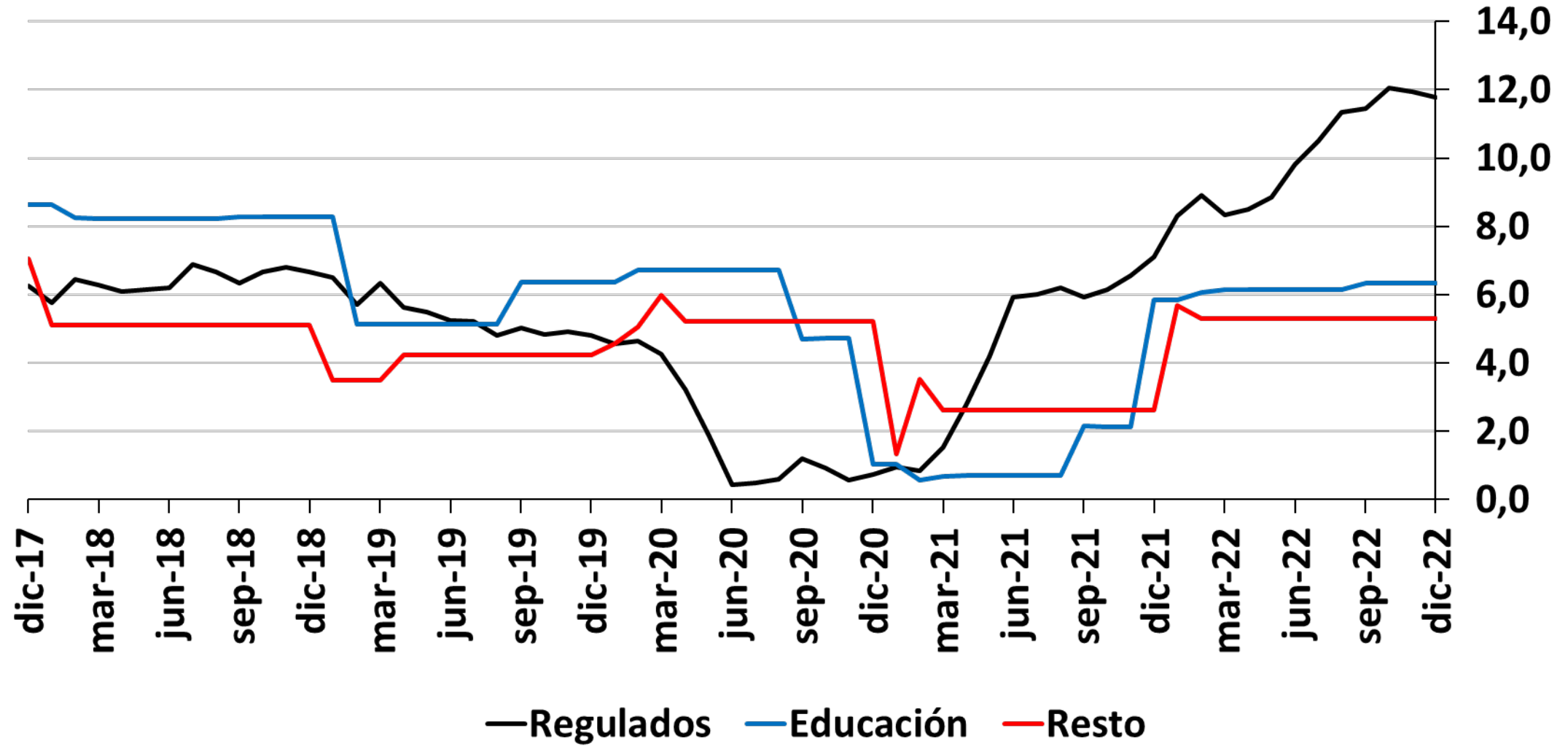

Fuente: DANE. Cálculos Banco de la República.

Alimentos
 Dic=27,81%
 Nov=27,08%
 Oct=27,02%
 Sep=26,62%

Perecederos
 Dic=36,44%
 Nov=35,05%
 Oct=35,98%
 Sep=35,50%

Procesados
 Dic=25,33%
 Nov=24,83%
 Oct=24,51%
 Sep=24,14%

Variación anual IPC de Alimentos (subgrupos)

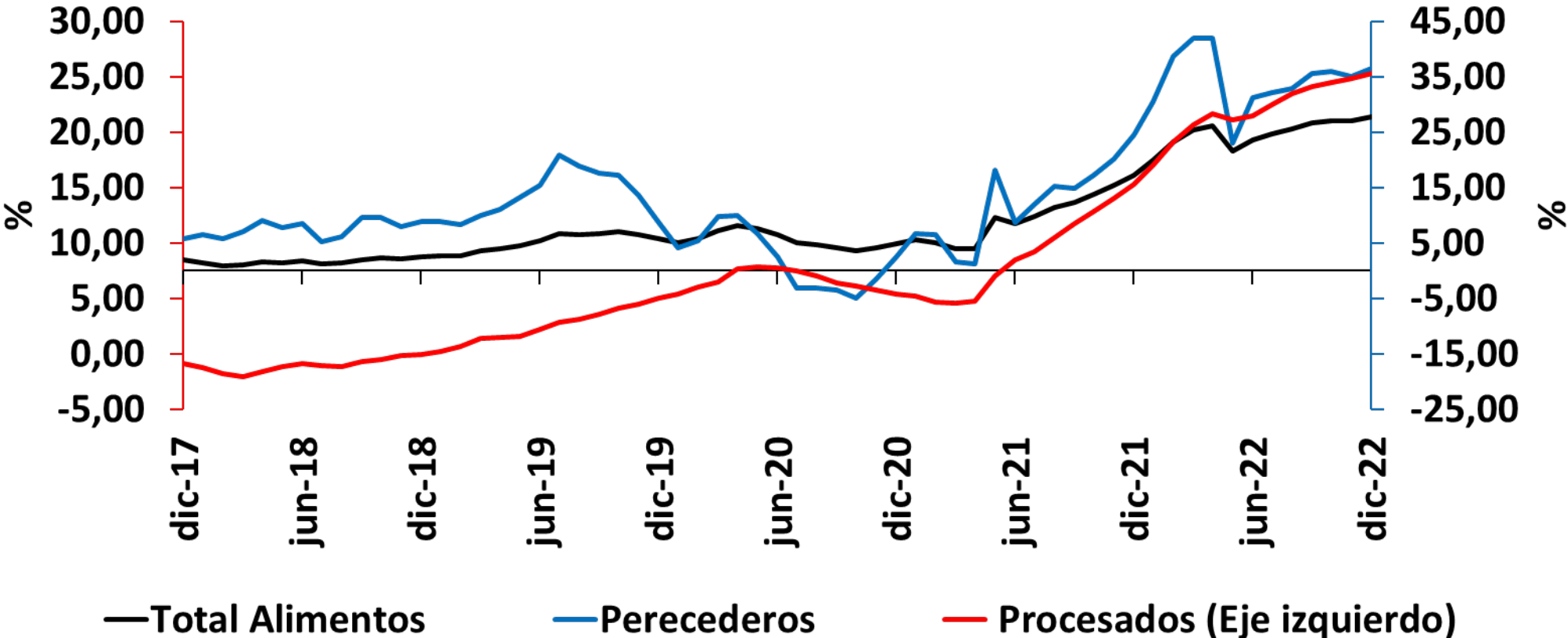

Fuente: DANE. Cálculos Banco de la República.

Precios relativos de los Alimentos (IPC Alimentos/IPC Sin Alimentos)

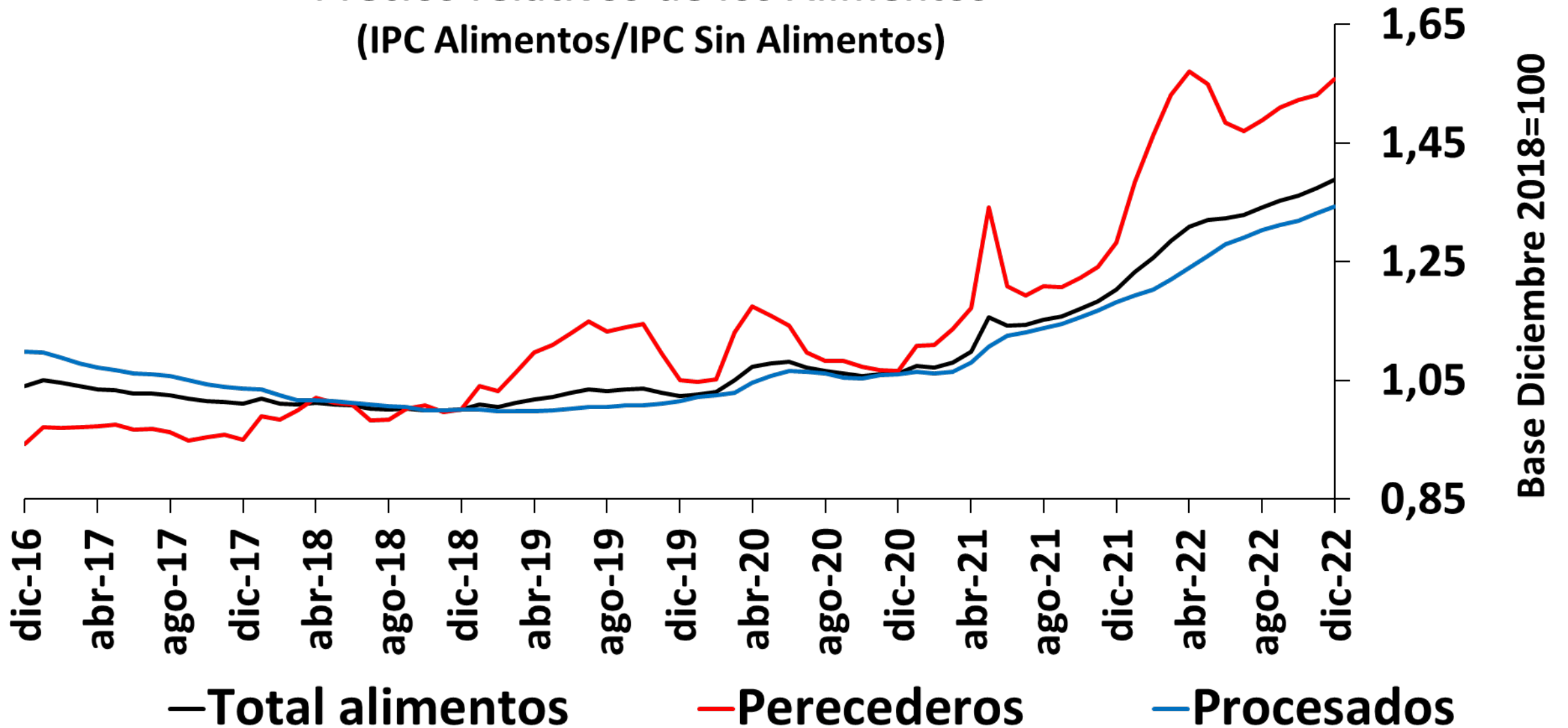

IPP TOTAL

Índice dic-14 = 100

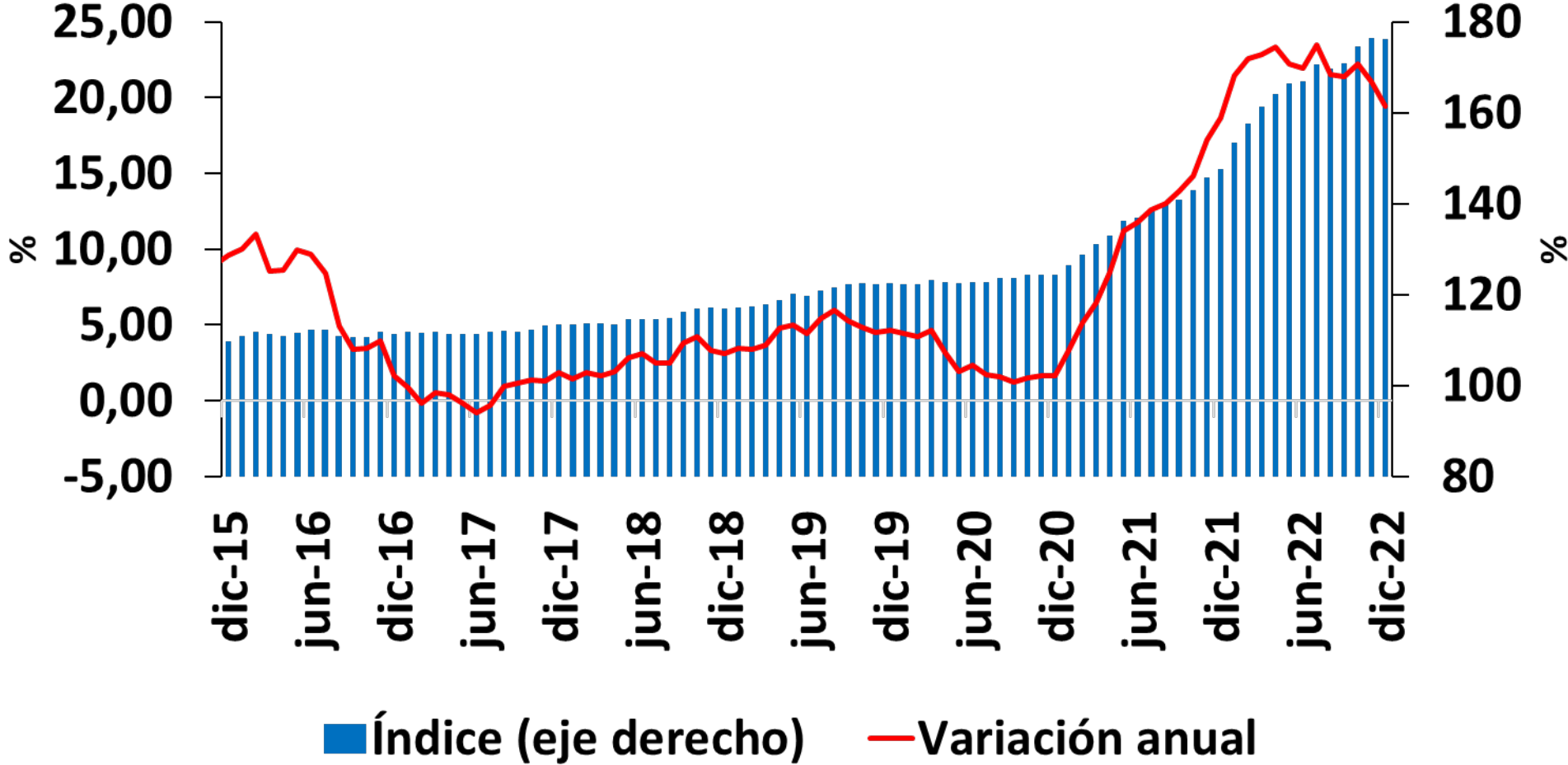

| IPP Total | |
|-----------|---------|
| Dic | =19,40% |
| Nov | =21,04% |
| Oct | =22,20% |
| Sep | =21,37% |
| Ago | =21,52% |

Fuente: DANE.

* Desde enero 2015 el IPP oficial del DANE es el calculado por el lado de la Producción Nacional (IPP producidos y consumidos + IPP exportados). El IPP de oferta interna corresponde al IPP local más el IPP importado.

Fuente: DANE.

**IPP producido
y consumido**

Dic=20,49%

Nov=21,91%

Oct=23,13%

Sep=23,34%

IPP Importado

Dic=16,80%

Nov=19,00%

Oct=20,02%

Sep=16,80%

Variación anual del IPP por procedencia

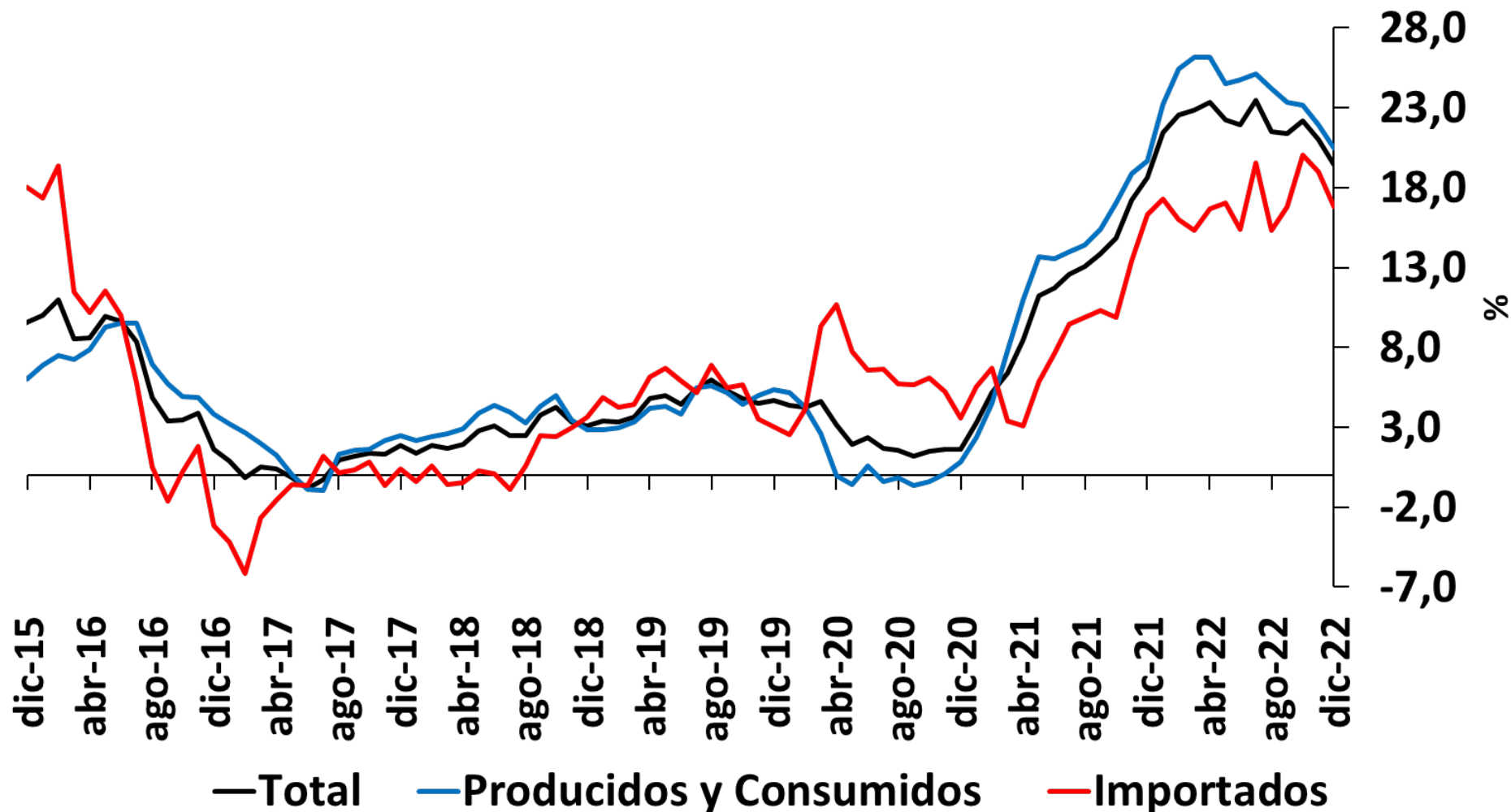

Agropecuario
 Dic=33,68%
 Nov=35,00%
 Oct=40,48%
 Sep= 41,21%

Minería
 Dic=23,64%
 Nov=30,28%
 Oct=31,07%
 Sep= 30,77%

Industria
 Dic=15,93%
 Nov=16,98%
 Oct=17,10%
 Sep=17,29%

Variación anual del IPP (P y C) por ramas de actividad

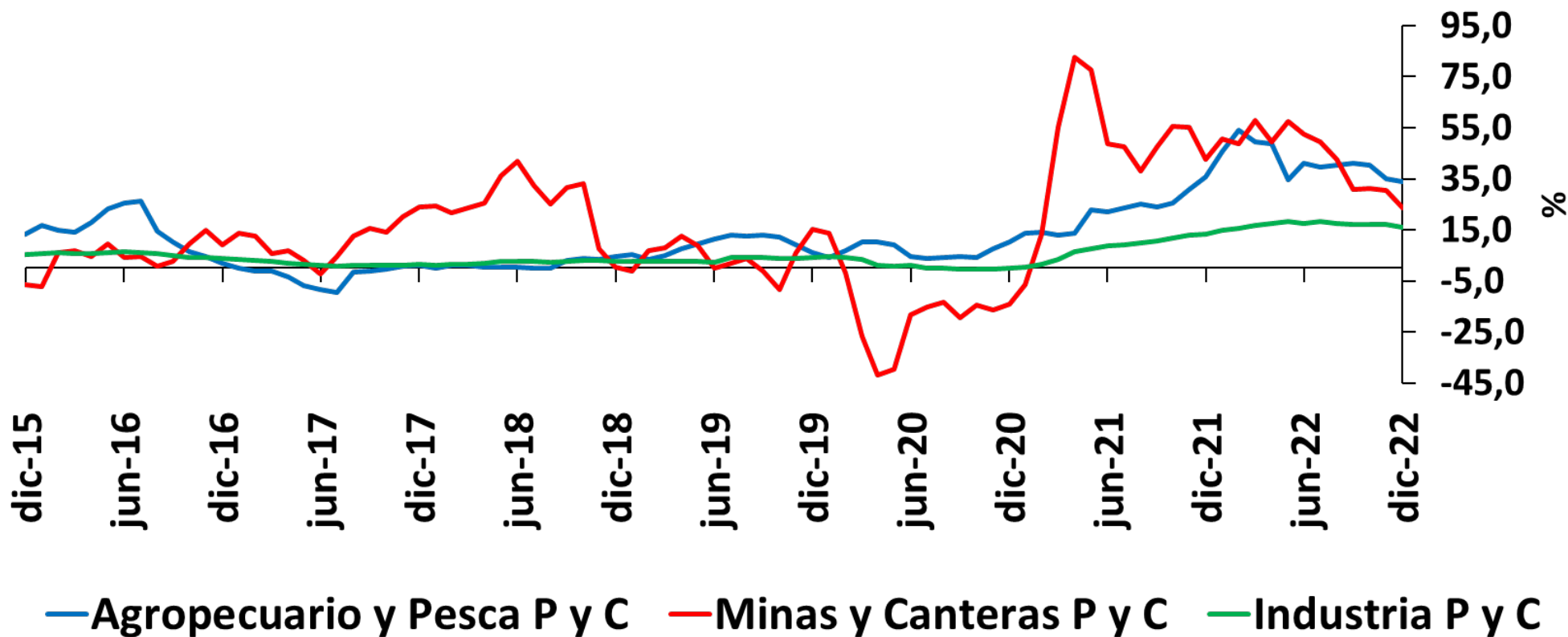

Fuente: DANE, cálculos del Banco de la República.

IV. Mercado Laboral

POBLACIÓN OCUPADA

(cifras mensuales empalmadas y desestacionalizadas)

Población ocupada por dominio geográfico
(series mensuales desestacionalizadas: nov.17 a nov.22)

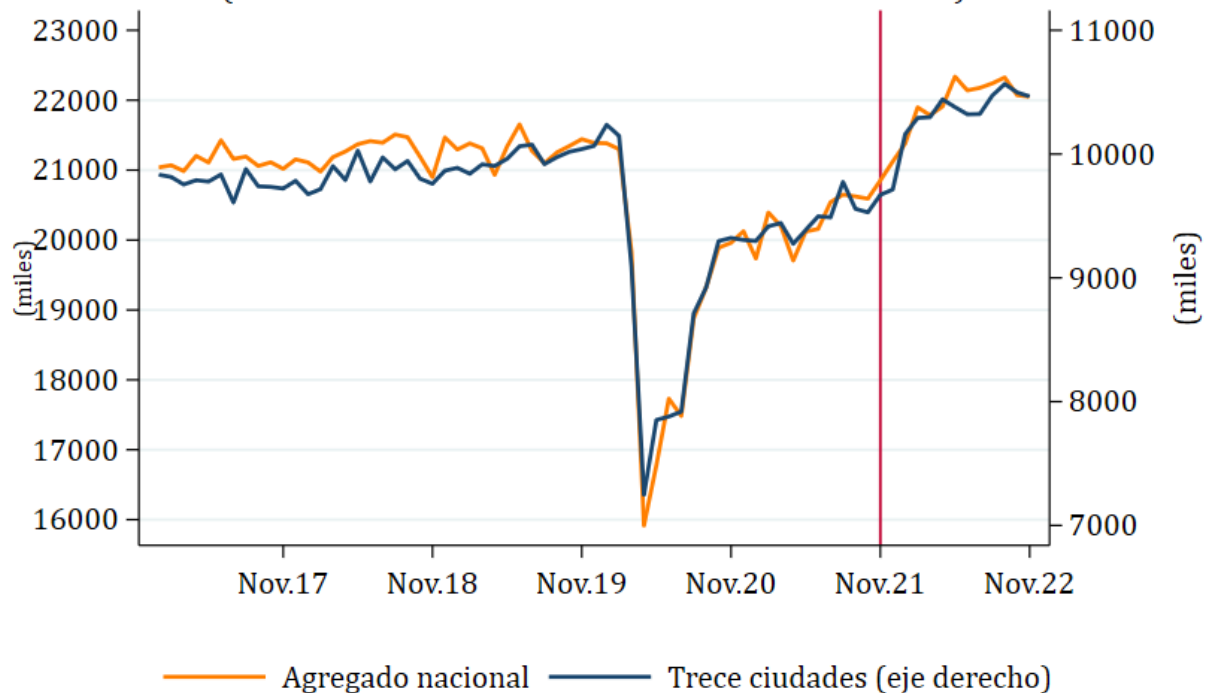

Tasa de ocupación por dominio geográfico
(series mensuales desestacionalizadas: nov.17 a nov.22)

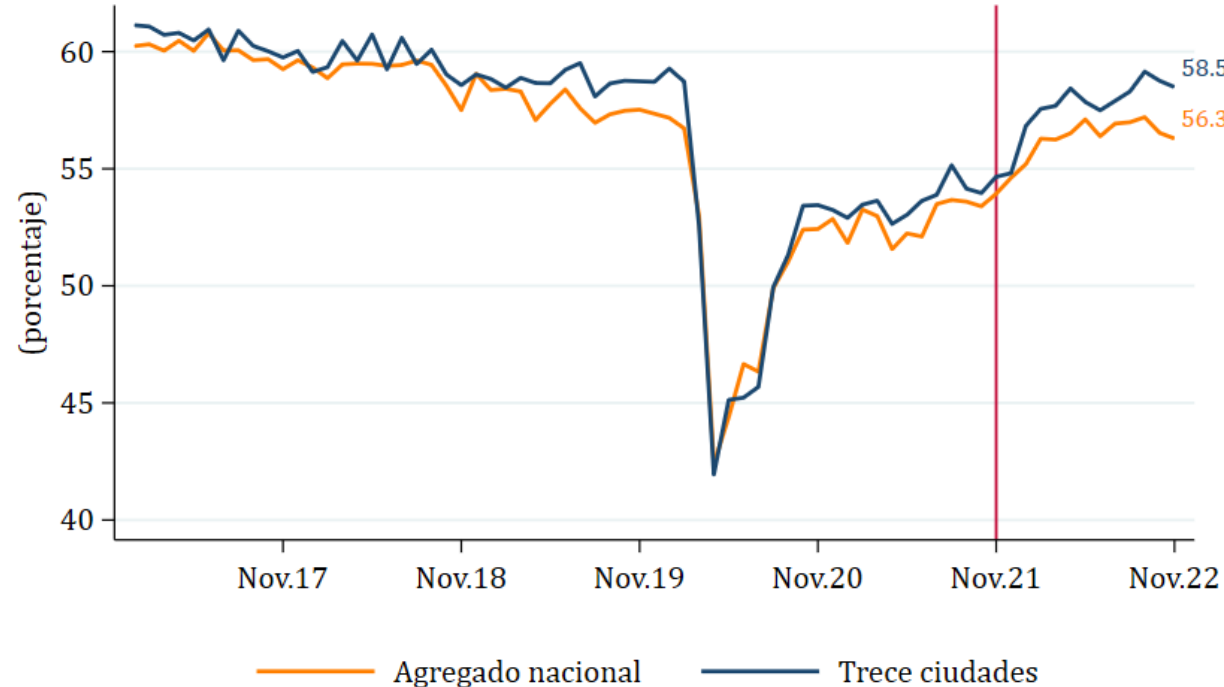

* Cifras preliminares debido al método de estimación. Las series pueden ser modificadas al incorporarse nueva información.

Fuente: Marco GEIH 2018 - DANE, cálculos Banco de la República.

POBLACIÓN OCUPADA POR POSICIÓN Y SECTOR

Contribución a variación anual de ocupados por posición

Agregado nacional: nov.21 a nov.22

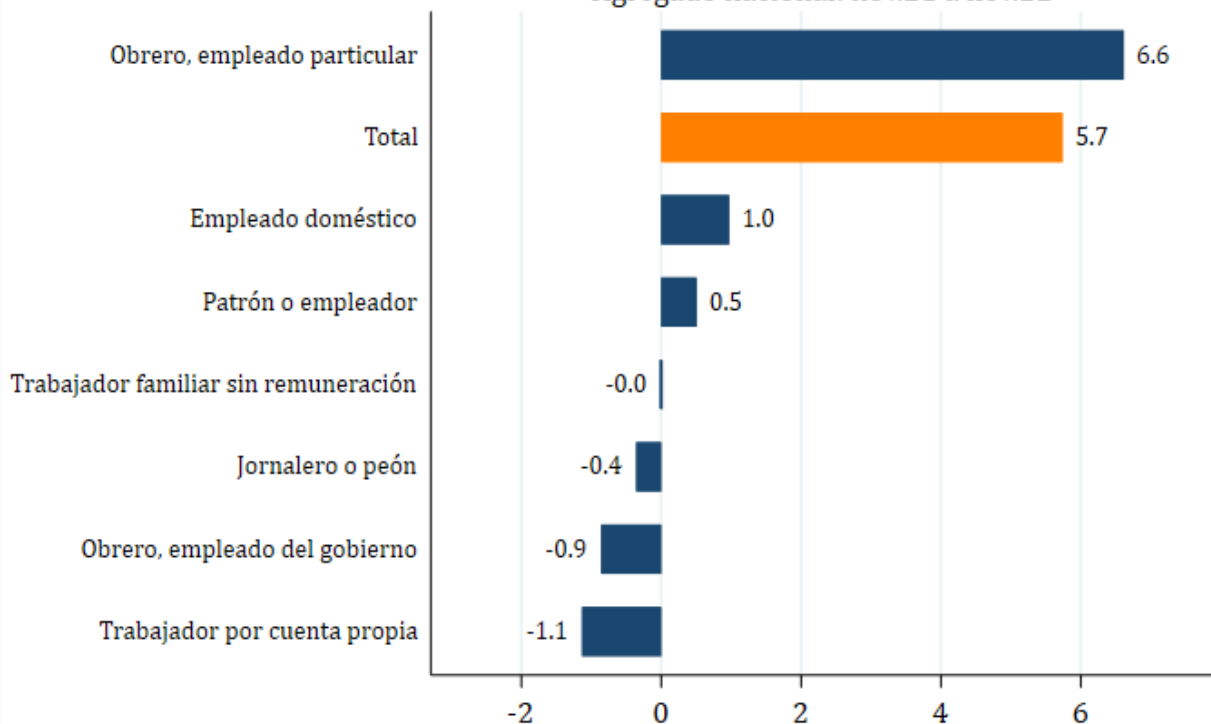

Contribución a variación anual de ocupados por sectores

Agregado nacional: nov.21 a nov.22

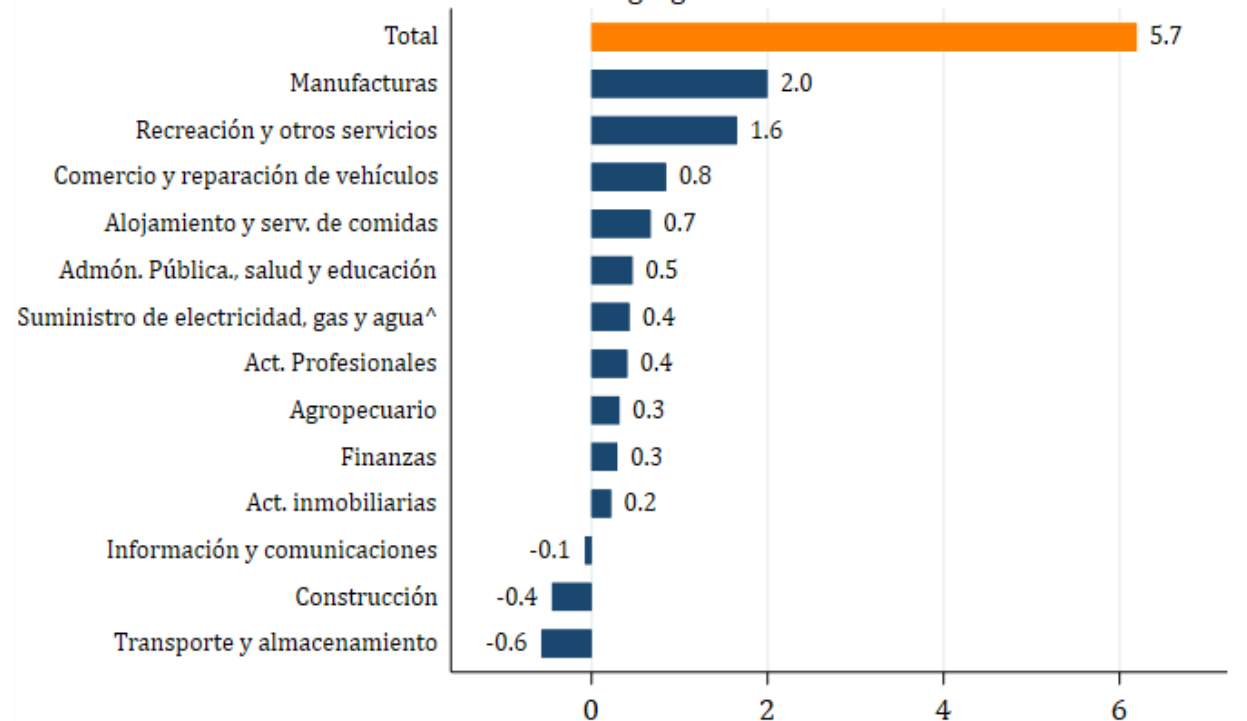

^ Incluye la rama de Explotación de minas y canteras.

Fuente: Marco GEIH 2018 - DANE, cálculos Banco de la República.

POBLACIÓN FUERA DE LA FUERZA LABORAL

(cifras mensuales empalmadas y desestacionalizadas)

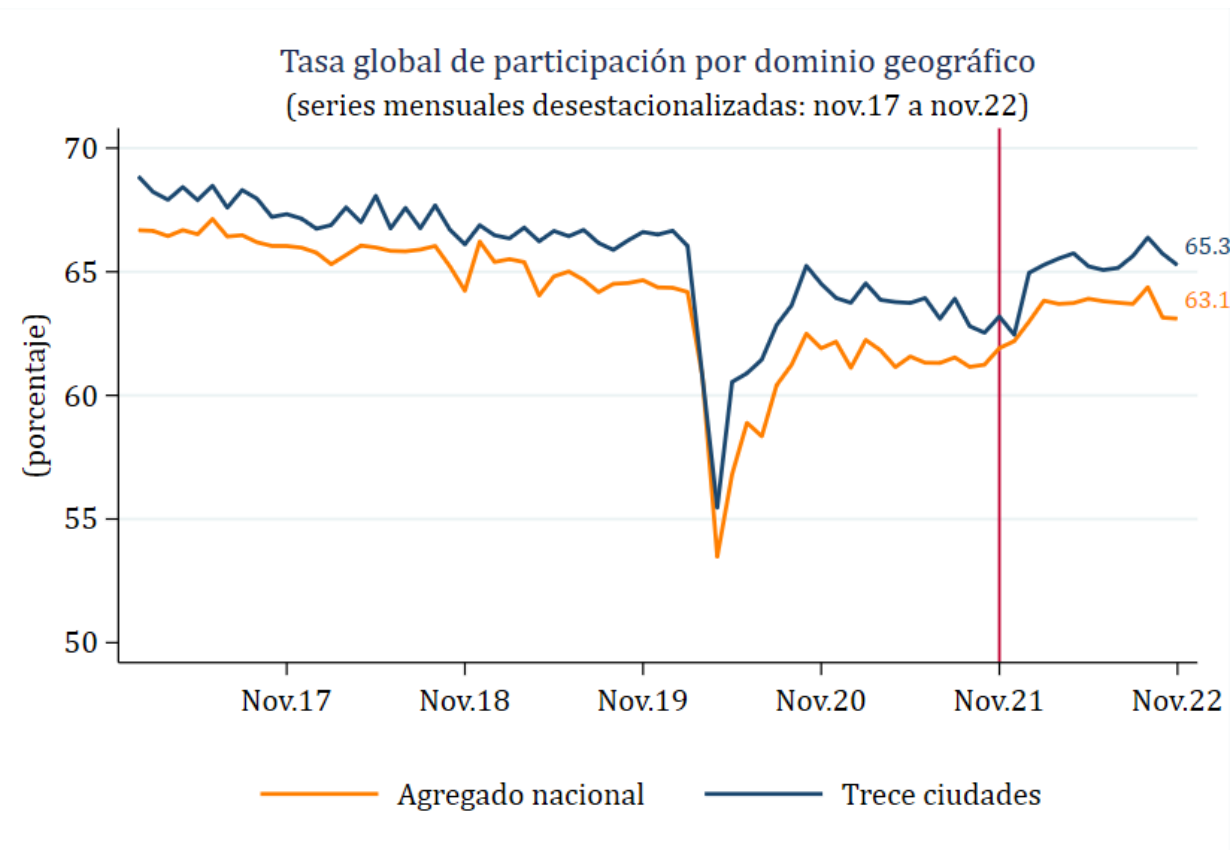
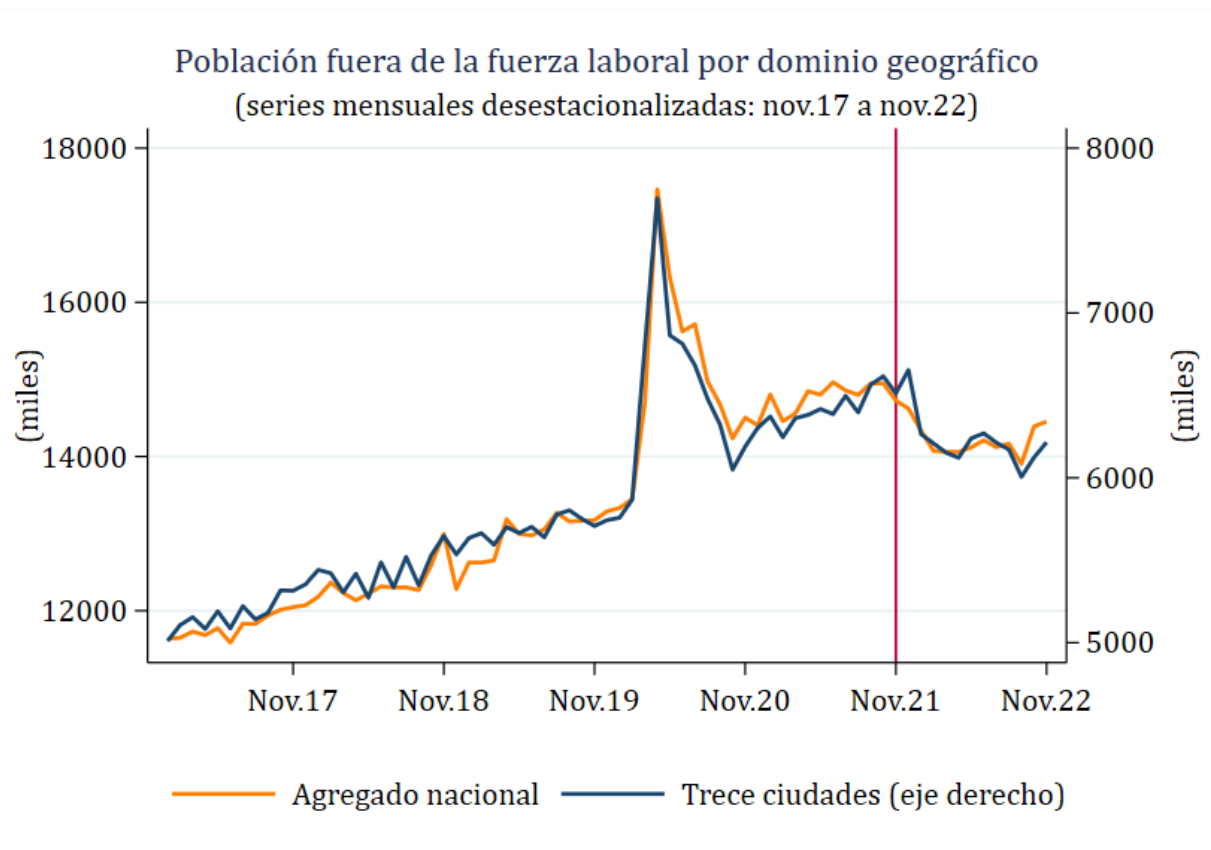

* Cifras preliminares debido al método de estimación. Las series pueden ser modificadas al incorporarse nueva información.
Fuente: Marco GEIH 2018 - DANE, cálculos Banco de la República.

TASA DE DESEMPLEO A NOVIEMBRE

MENSUAL DESESTACIONALIZADA

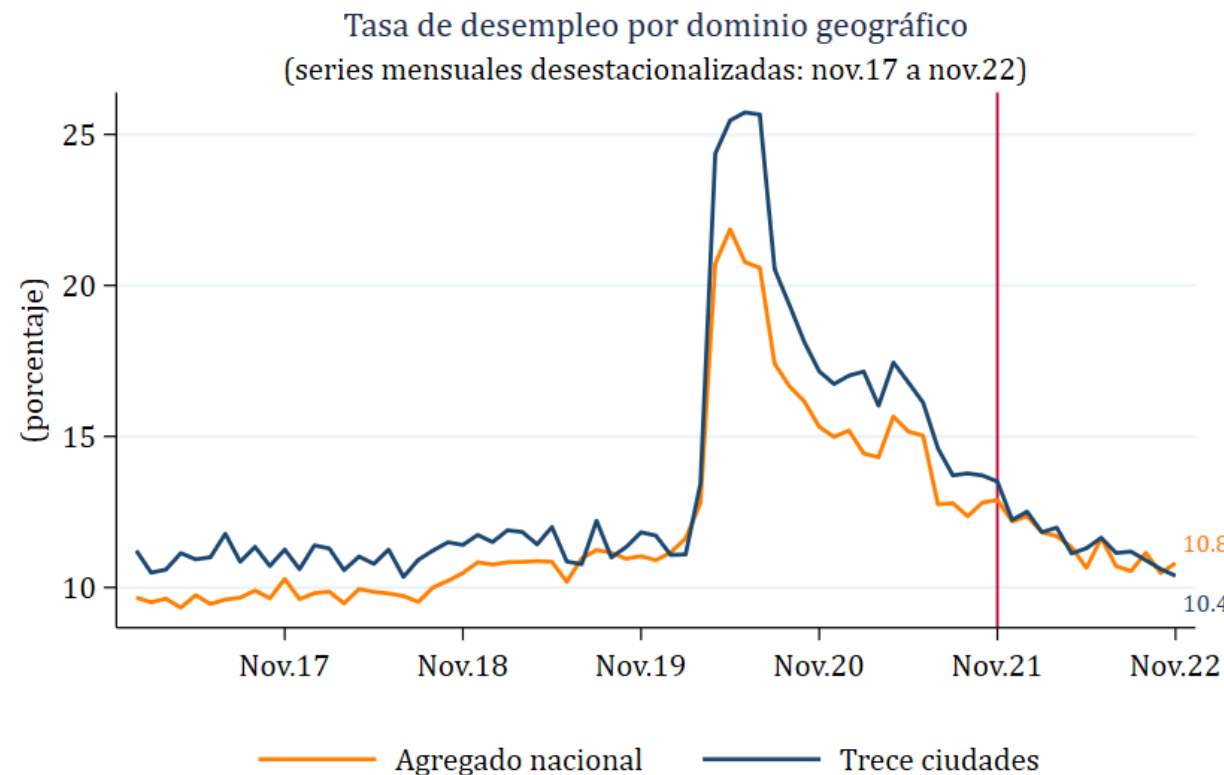
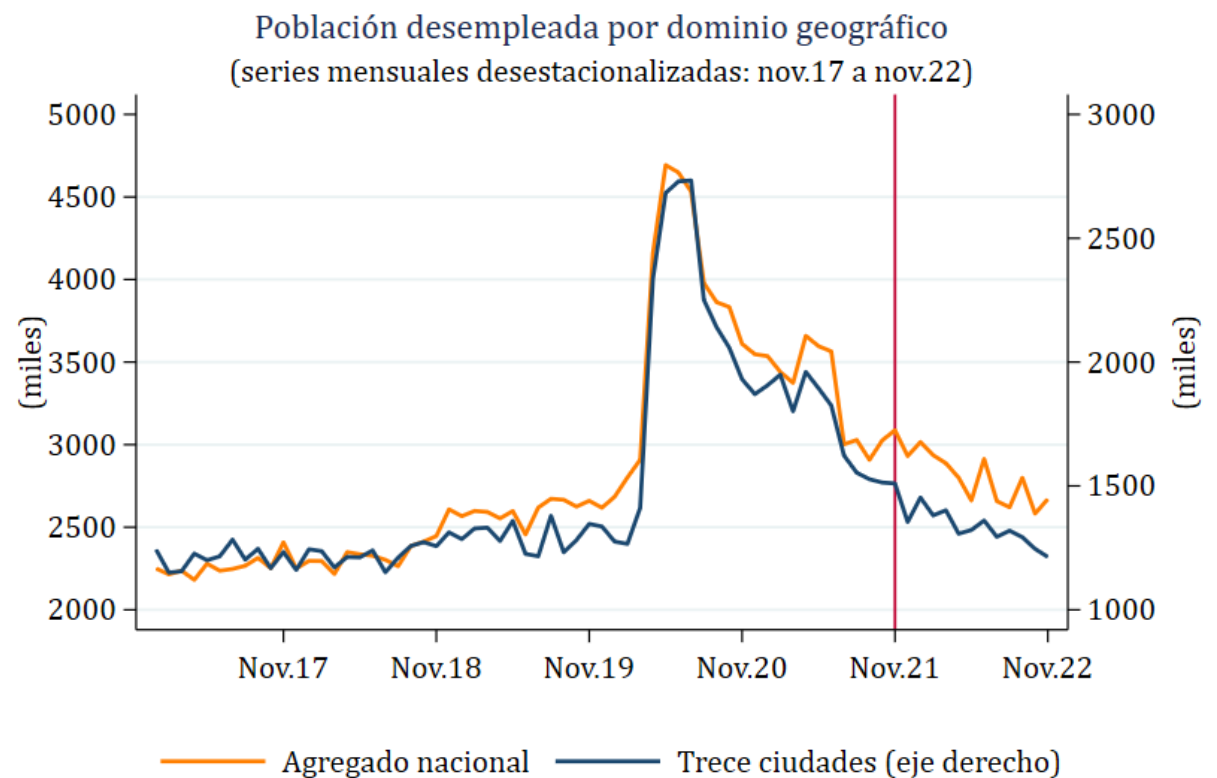

* Cifras preliminares debido al método de estimación. Las series pueden ser modificadas al incorporarse nueva información.

Fuente: Marco GEIH 2018 - DANE, cálculos Banco de la República.

V. Condiciones financieras

Tasas de interés del mercado monetario y de captación de depósitos

Tasas Pasivas

(Variación acumulada * desde septiembre de 2021)

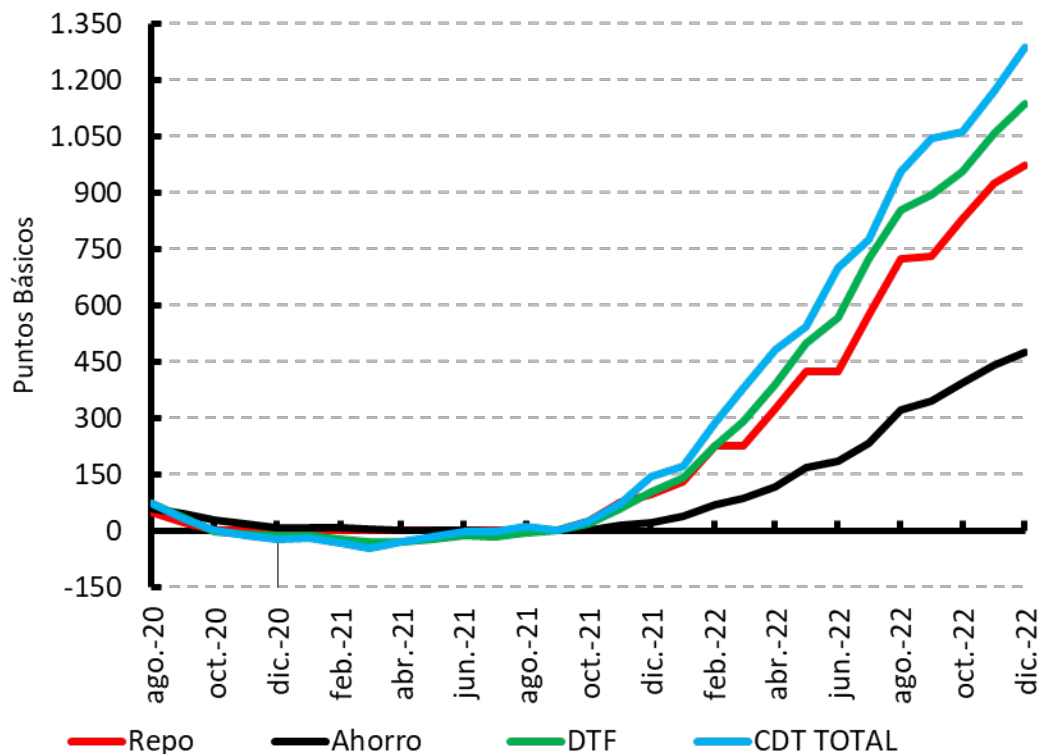

TPM e IBR Overnight, 1, 3, 6 y 12 meses

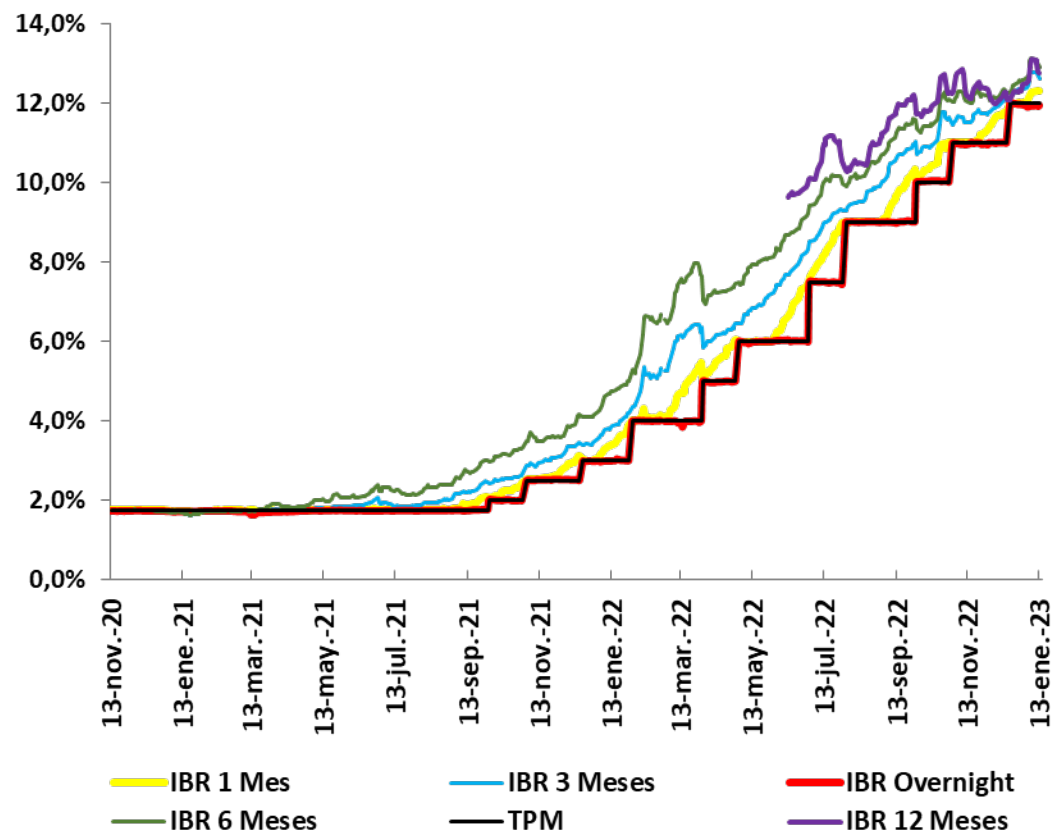

Tasas de interés desembolsos de cartera

Tasas de interés comerciales

(Variación acumulada*desde septiembre de 2021)

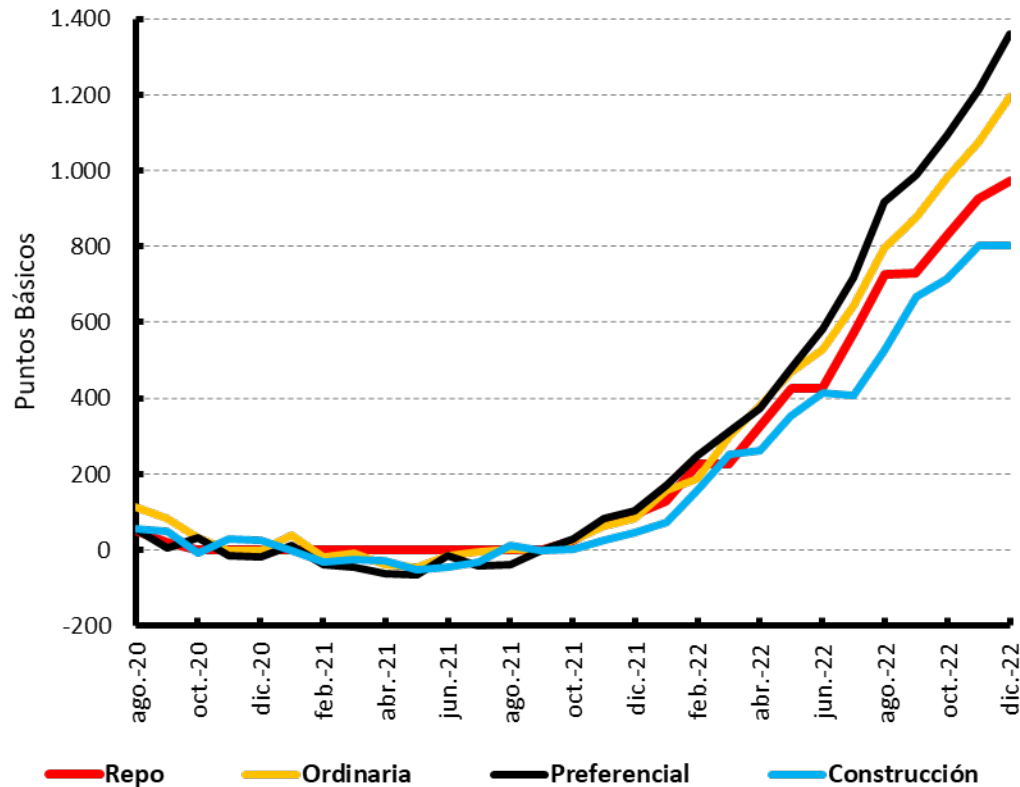

Tasas de interés hogares

(Variación acumulada*desde septiembre de 2021)

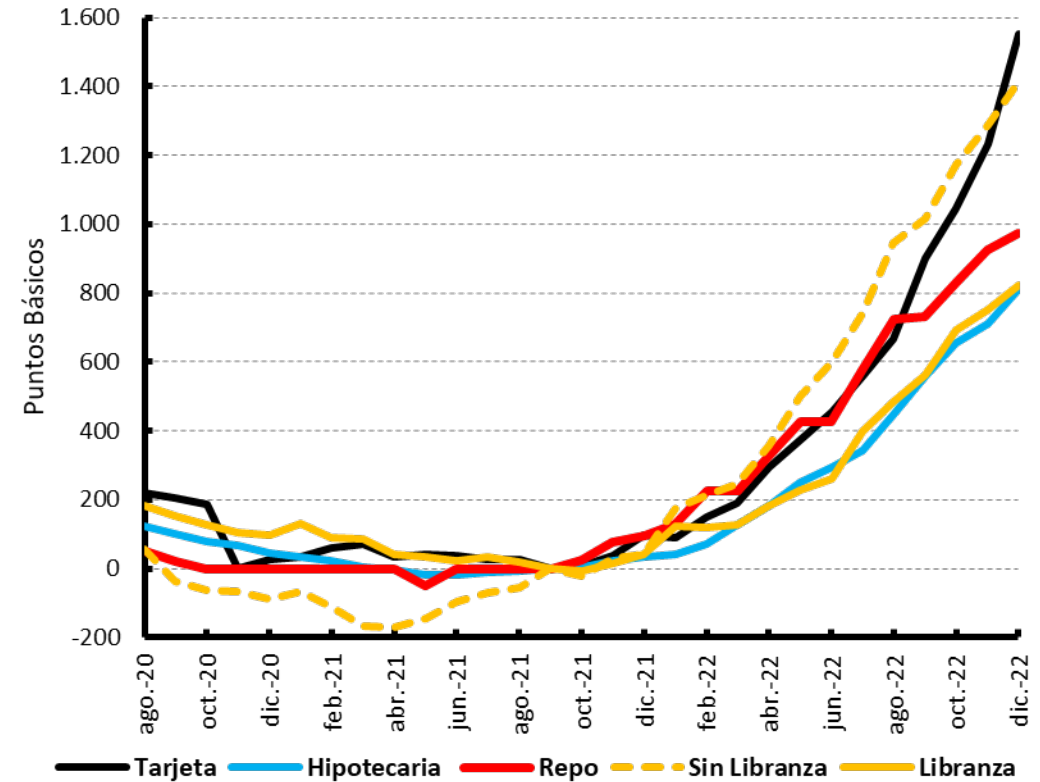

Spread Preferencial – TES

Ponderado mensual(*)

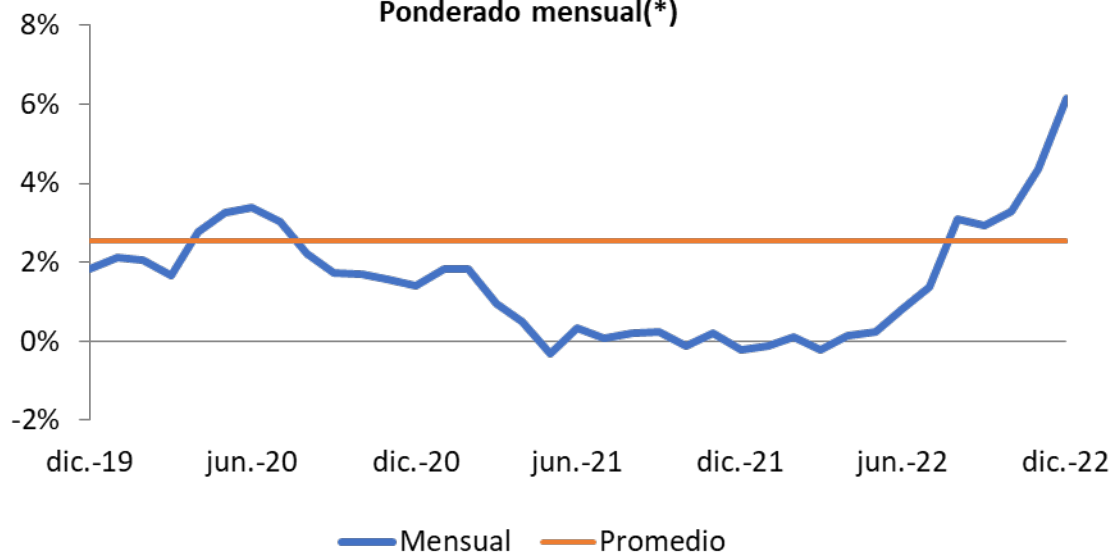

Spread Ordinario – TES

Ponderado mensual(*)

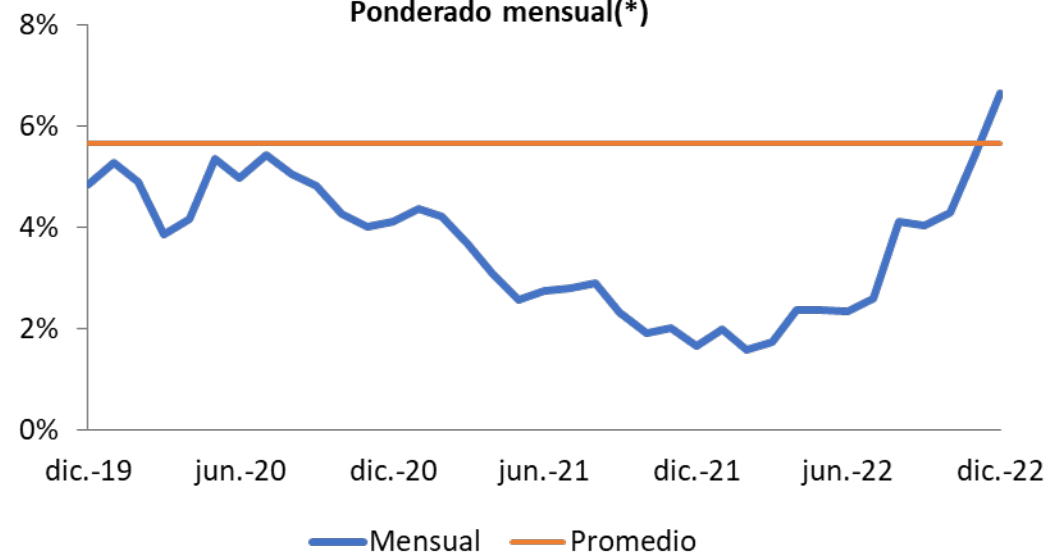

Spread Consumo – TES

Ponderado mensual(*)

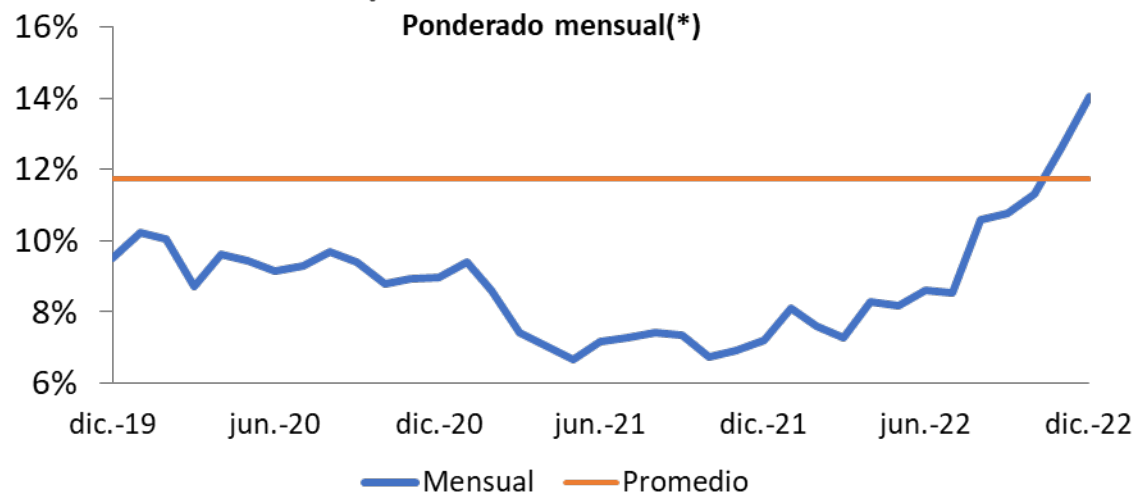

Spread Vivienda – TES 15 años

Mensual(*)

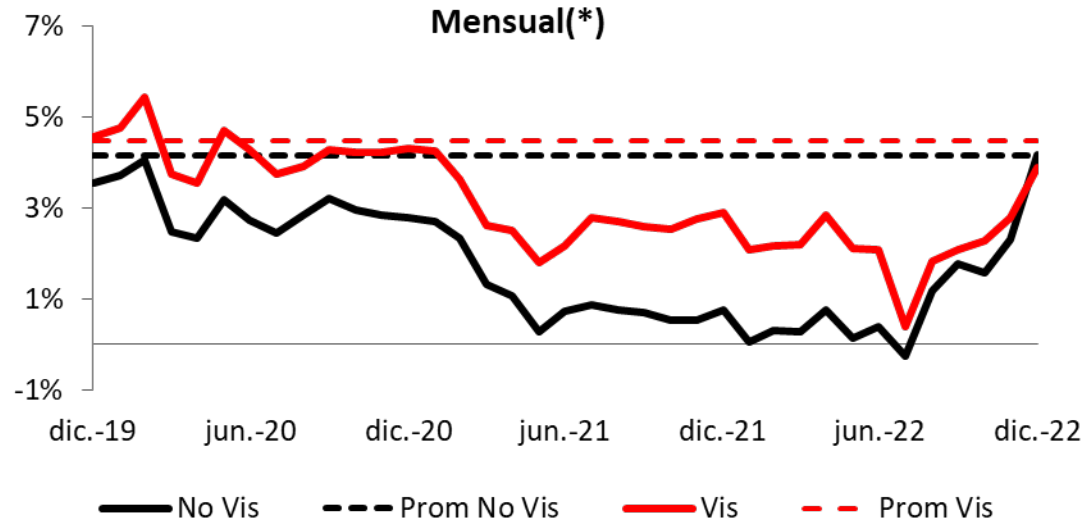

(*) Ponderado por monto de cada uno de los plazos. Promedio calculado desde 2003.

Fuente: Superintendencia Financiera, Banco República. Cálculos Banco de la República

Tasa real de interés de política

Tasa real de Política Ex-post

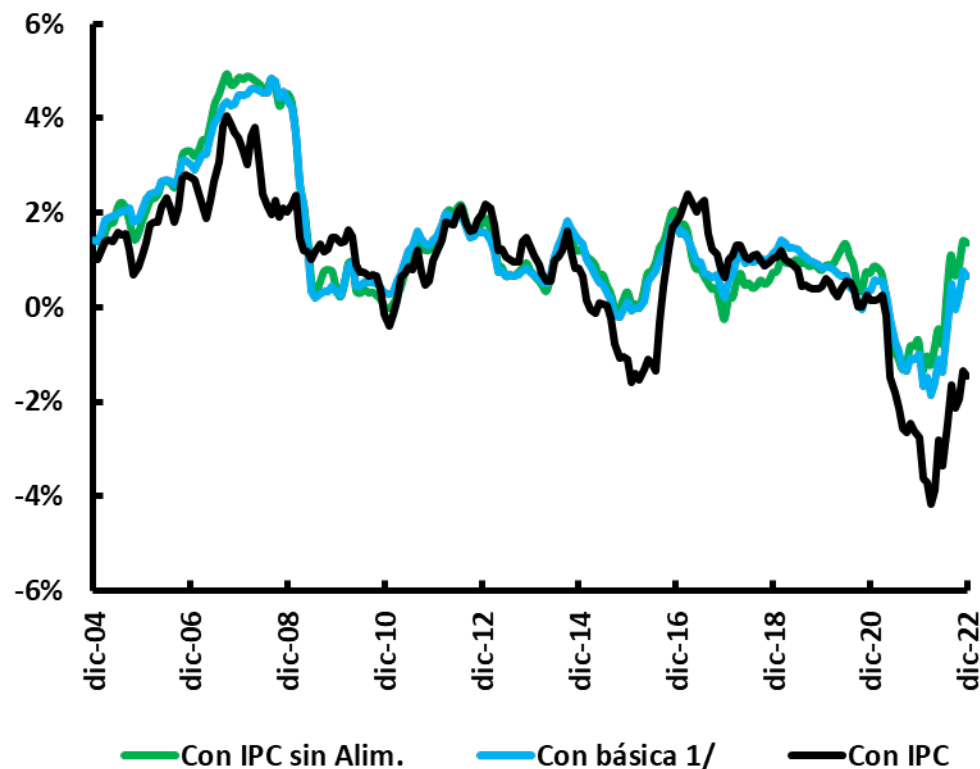

Tasa Real de Política Ex-ante

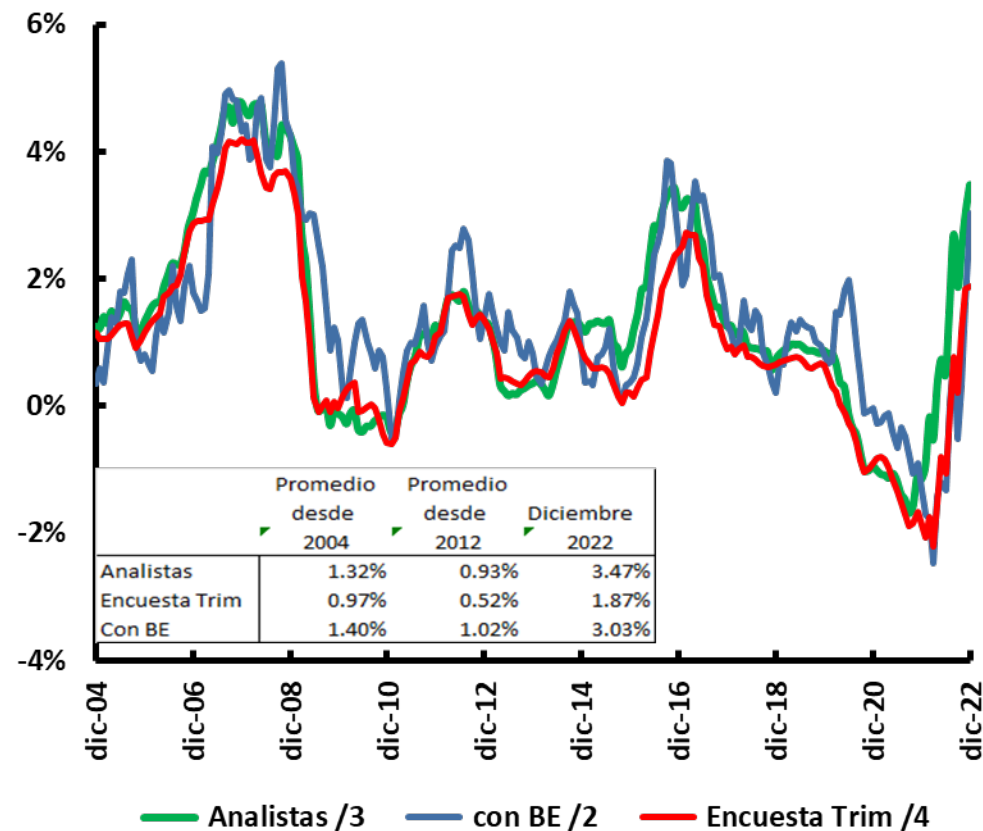

1/ Promedio de: inflación sin alimentos, núcleo 20, inflación sin alimentos primario y combustibles e inflación sin alimentos y regulados. 2/ Break even con TES a un año. 3/ Inflación a un año de la Encuesta Mensual a Analistas Económicos del BR. 4/ Inflación a un año de la Encuesta Trimestral de Expectativas Económicas del BR (serie mensualizada con spline cúbicos)

Tasas reales de interés desembolsos de cartera comercial

Tasas de Interés Comerciales
Reales Ex ante(*)

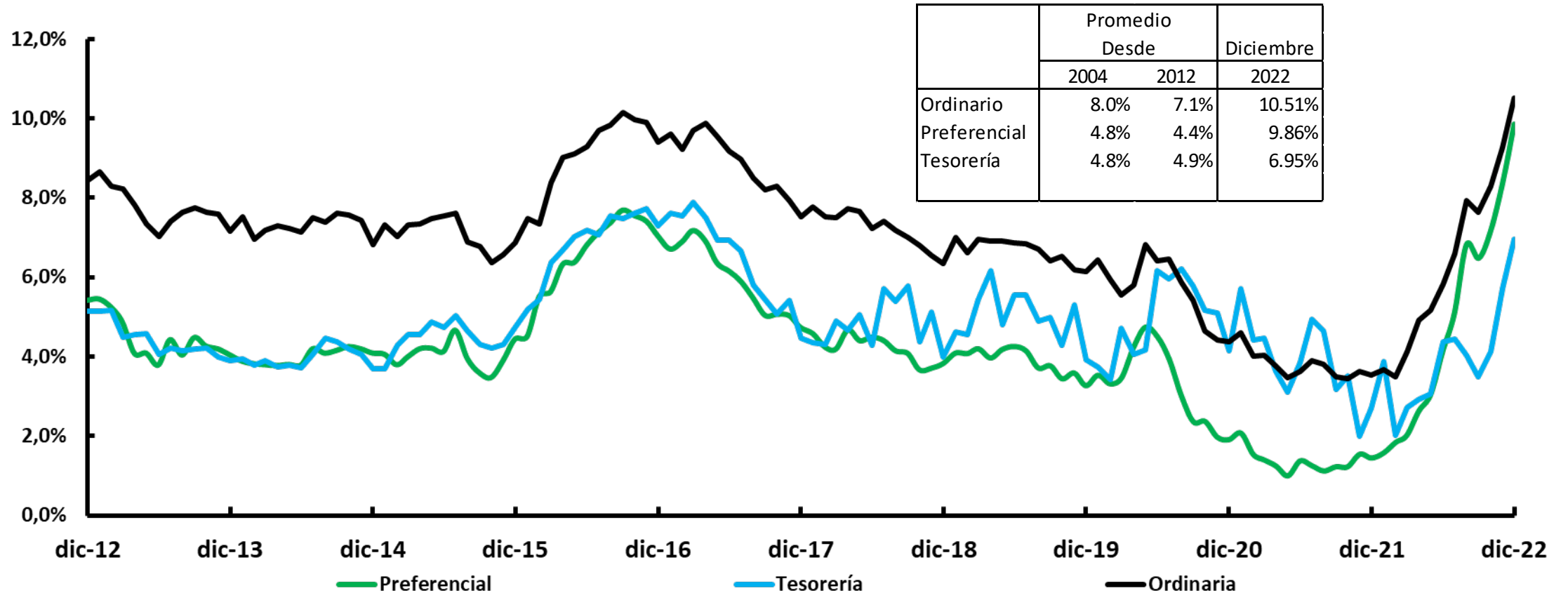

(*) Con promedio expectativas de inflación obtenidas de FBEI de 2 a tres años, BE de 2 y 3 años, Inflación a un año de encuesta a analistas del BR e Inflación a un año de la encuesta trimestral de expectativas del BR.

Tasas reales de interés desembolsos de cartera hogares

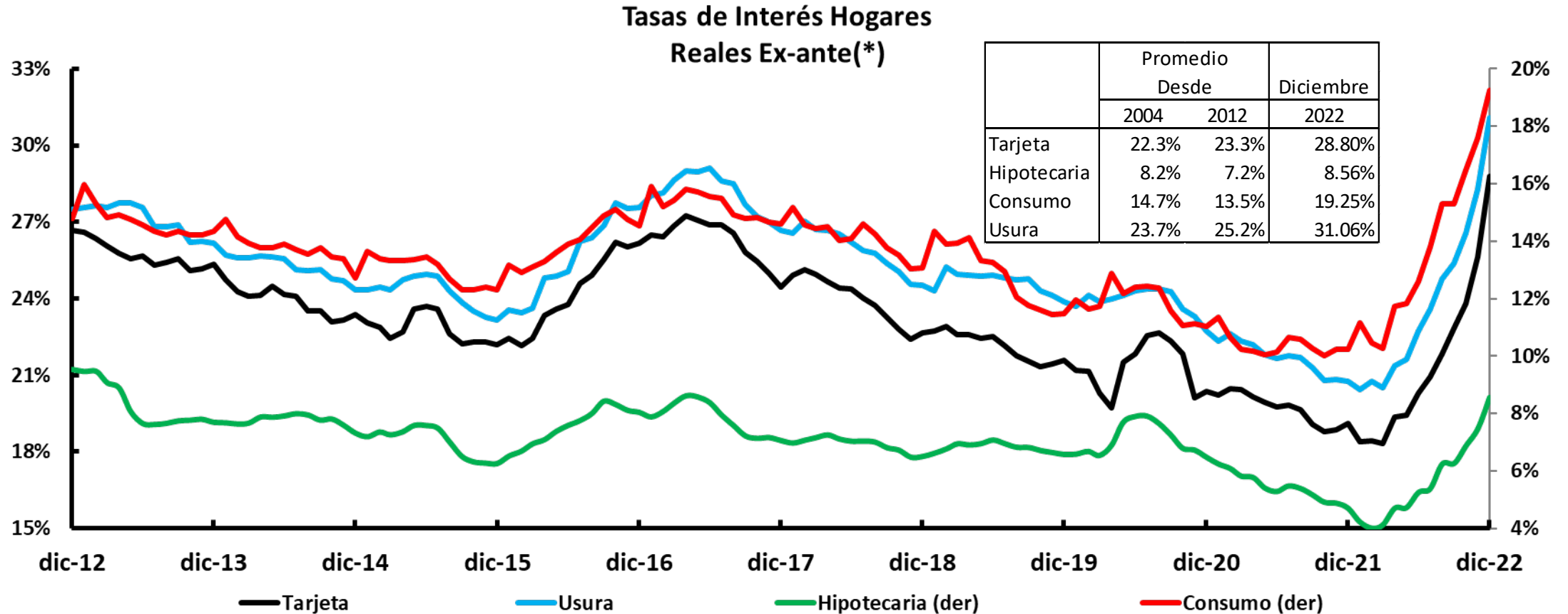

(*) Con promedio expectativas de inflación obtenidas de FBEI de 2 a tres años, BE de 2 y 3 años, Inflación a un año de encuesta a analistas del BR e Inflación a un año de la encuesta trimestral de expectativas del BR.

Saldo y crecimiento depósitos

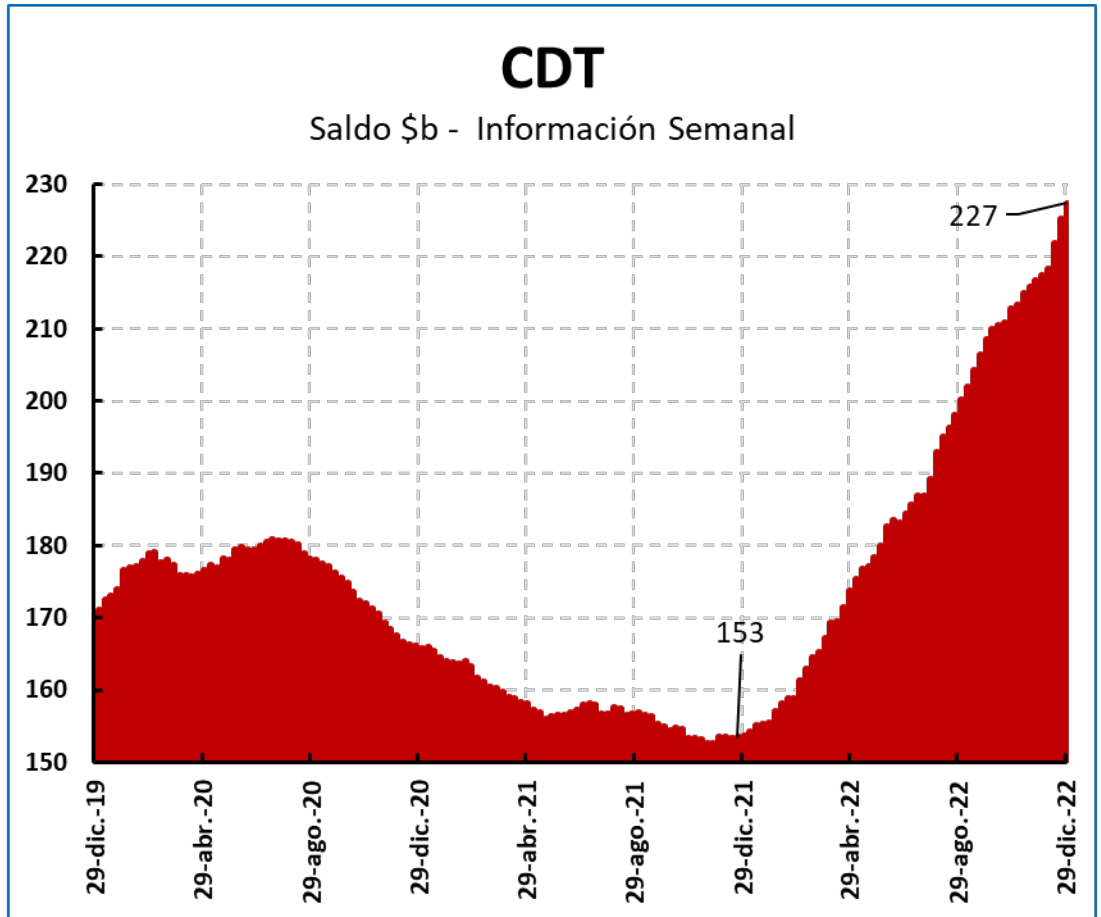
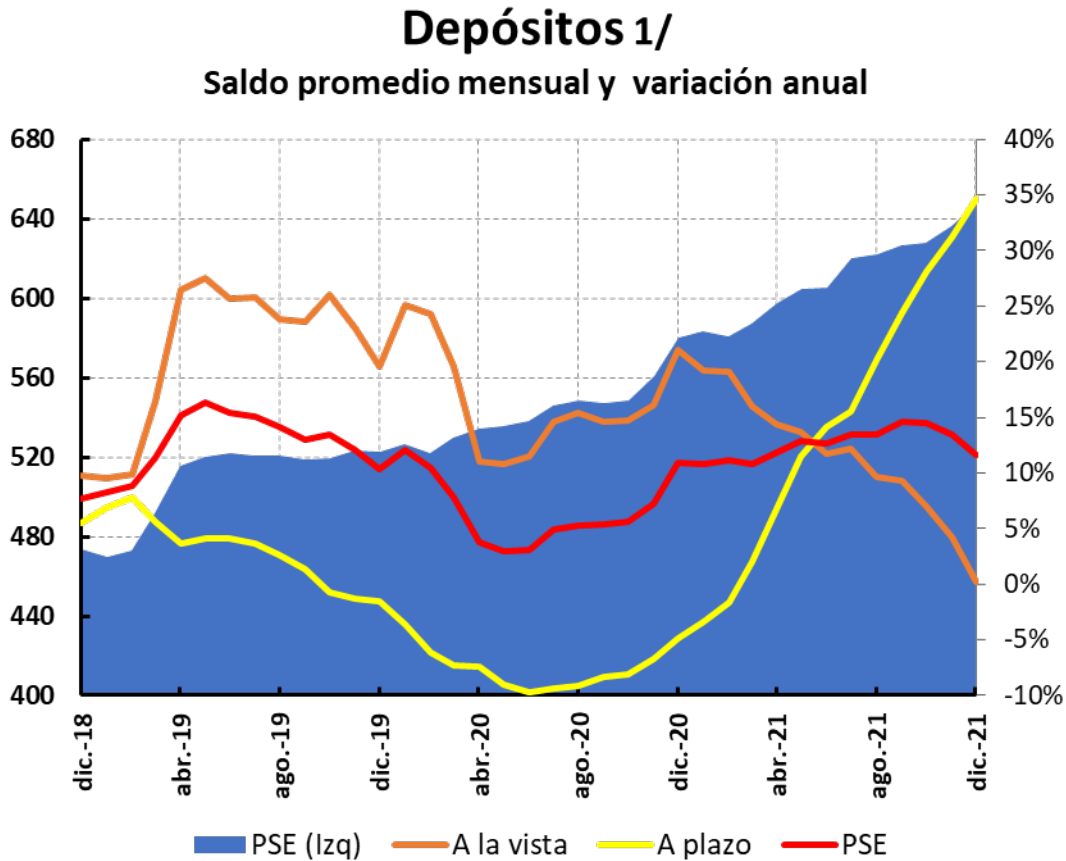

1/ Depósitos a la vista: incluye cuentas corrientes, depósitos de ahorro y otros depósitos a la vista

Crecimiento por modalidad de cartera

Cartera Bruta M/N

Variación anual de promedios mensuales

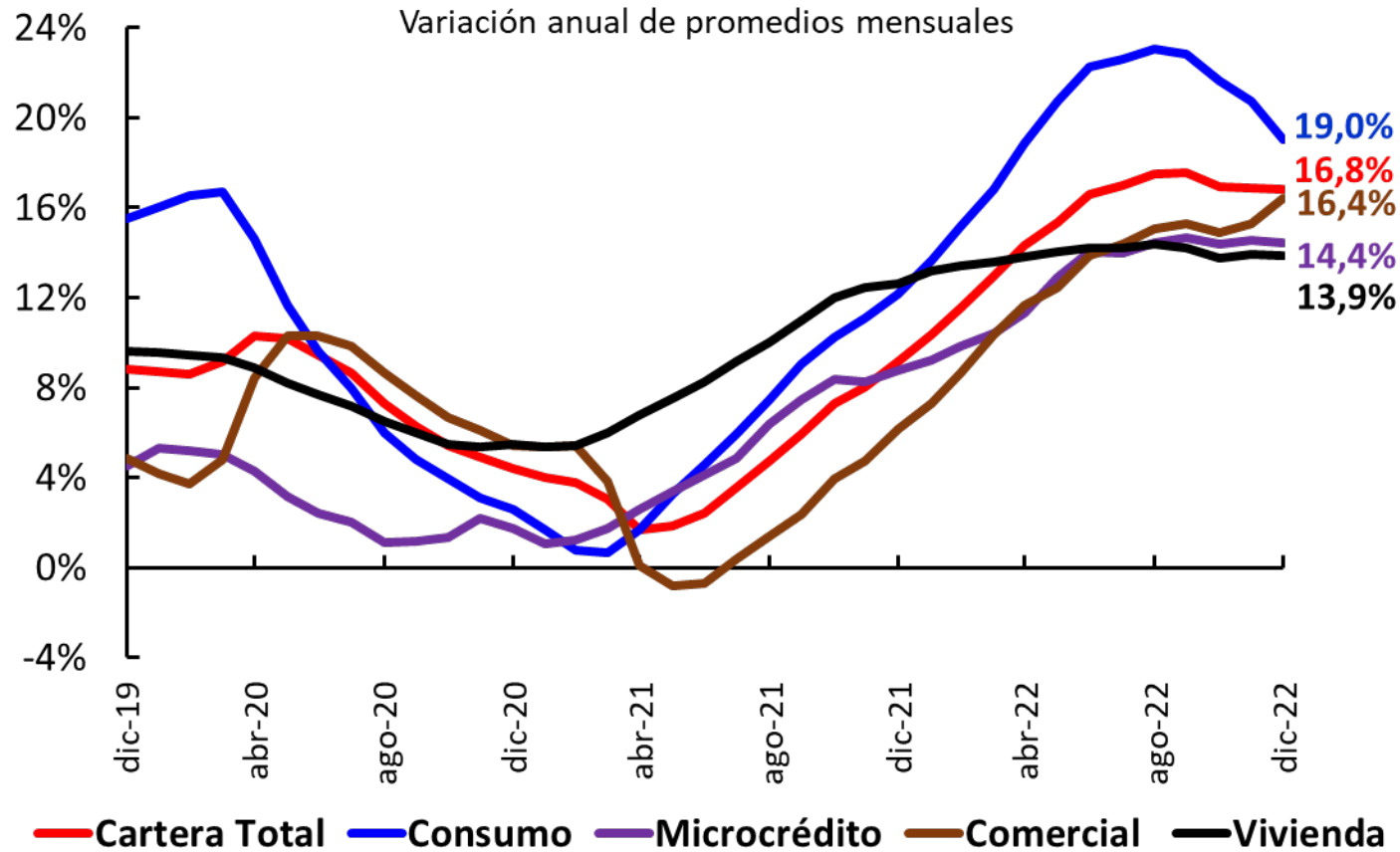

Datos Semanales Variación anual

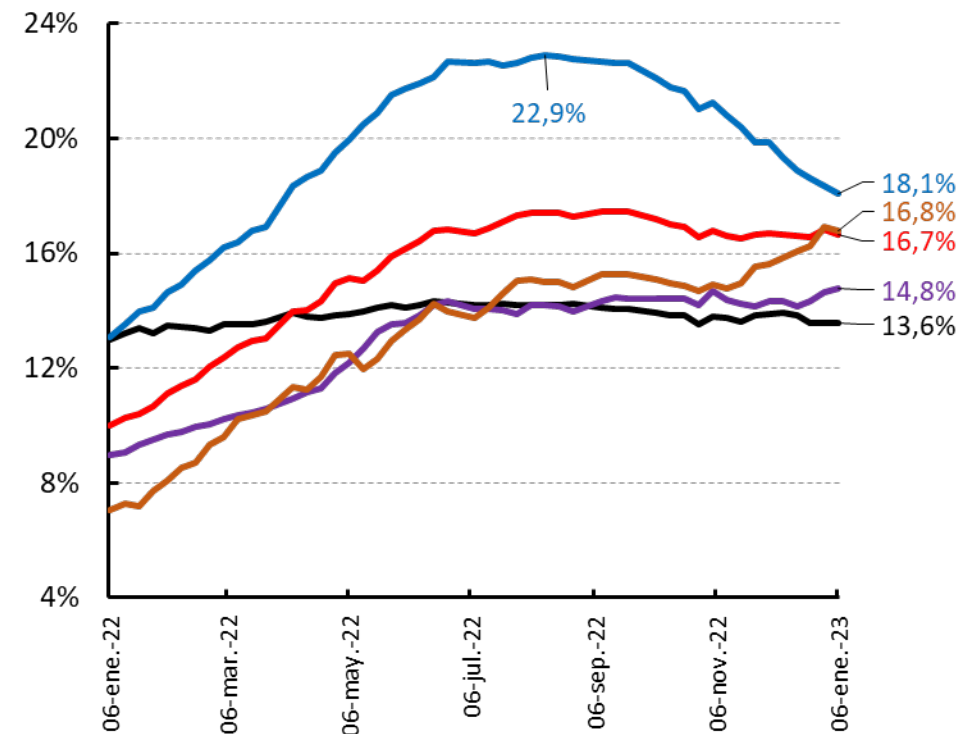

Desembolsos cartera de consumo por modalidad y plazo

Desembolsos Consumo
Part. Con y Sin Libranza

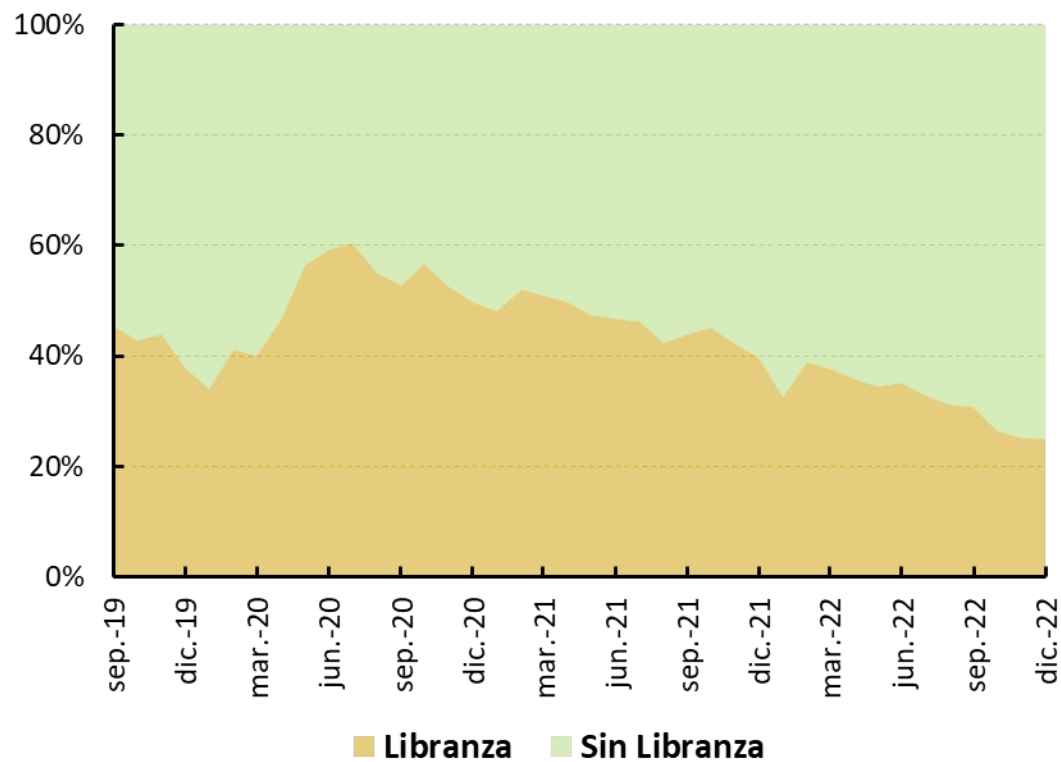

Desembolsos por plazo Crédito Consumo
Participación por plazos

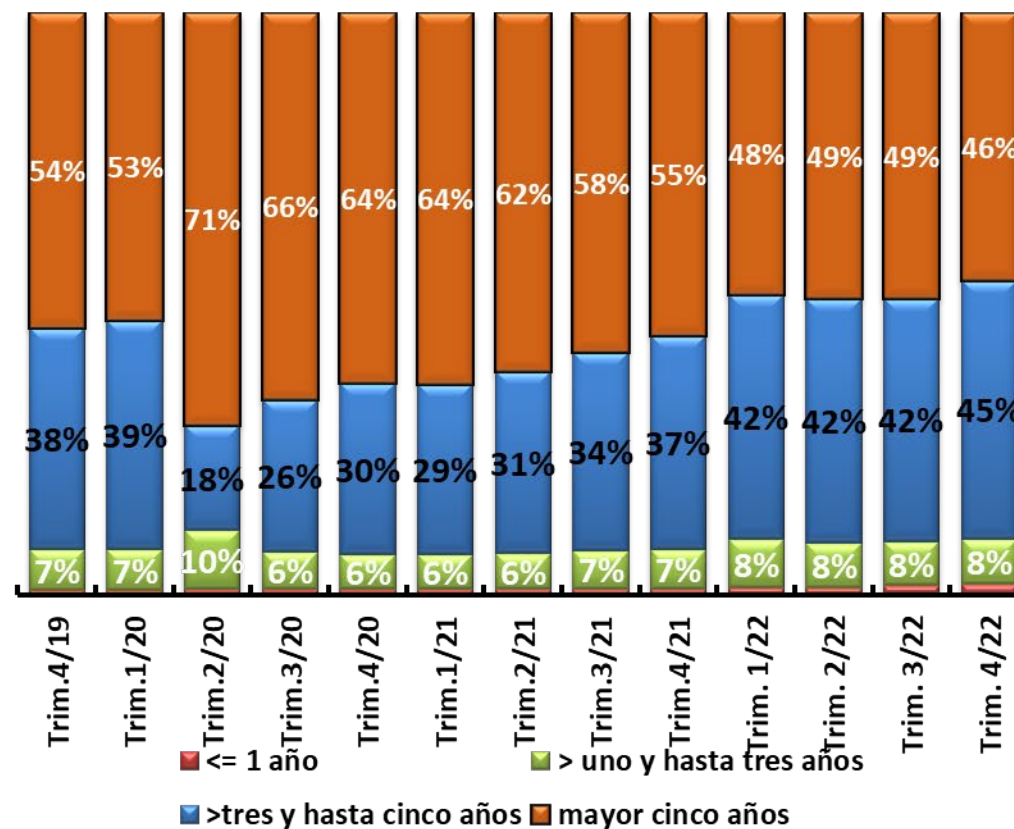

Desembolsos para compra de vivienda

Desembolsos por plazo Crédito Vivienda
Participación por plazos

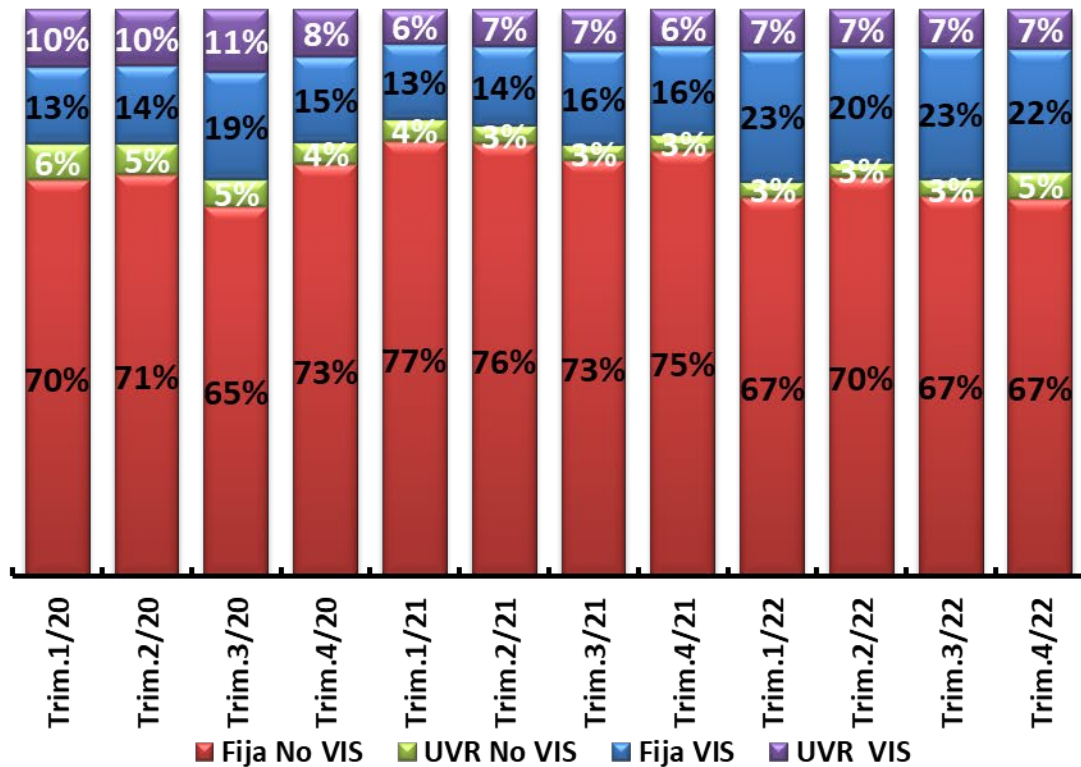

Desembolsos Adquisición VIS y no VIS
Participación semanal

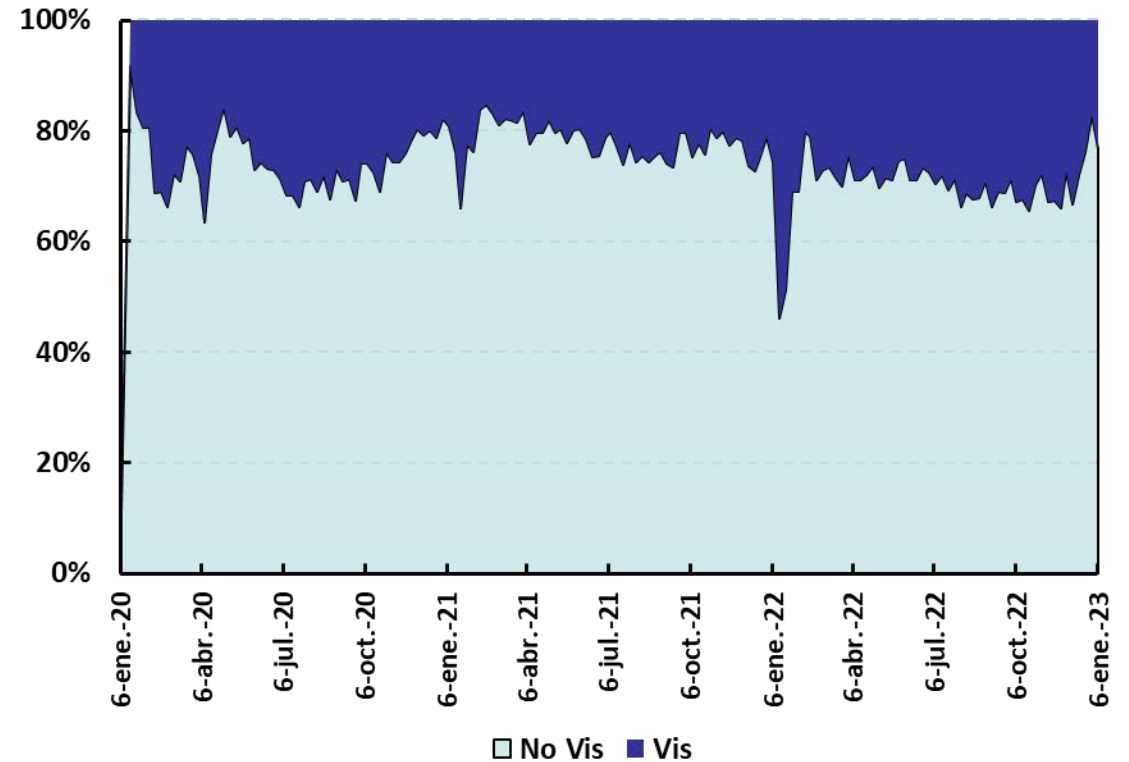

Desembolsos cartera comercial por modalidad y plazo

Desembolsos por plazo Crédito Ordinario

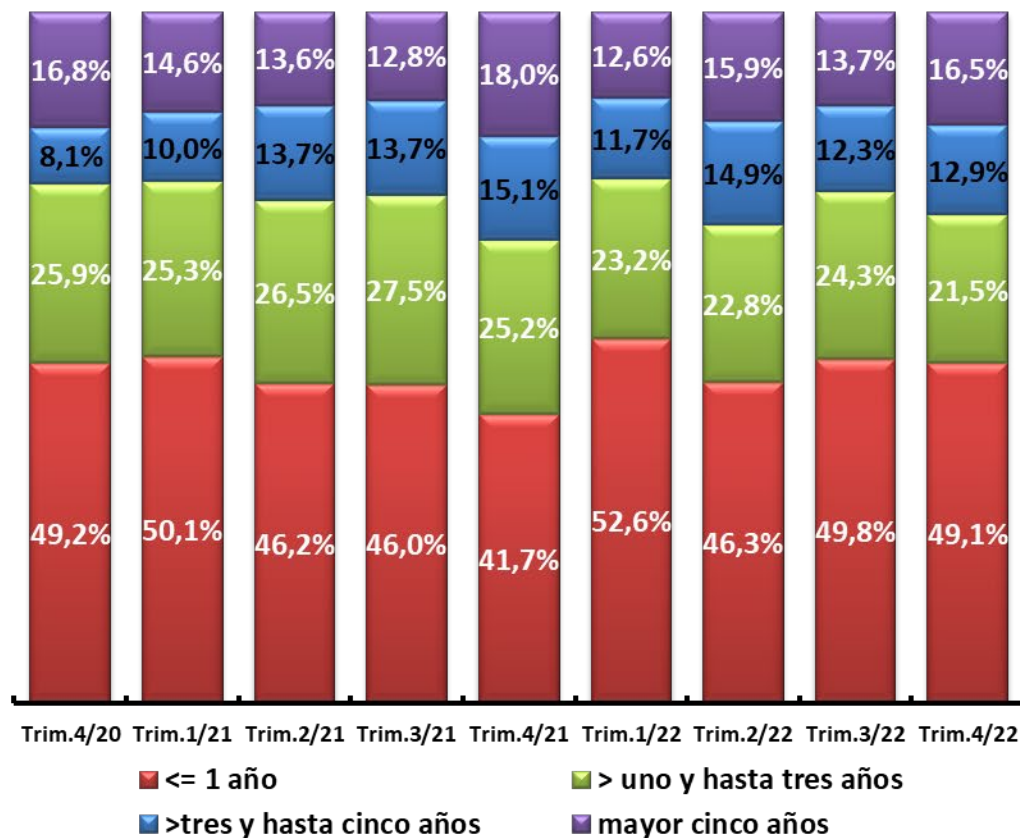

Desembolsos por plazo Crédito Preferencial

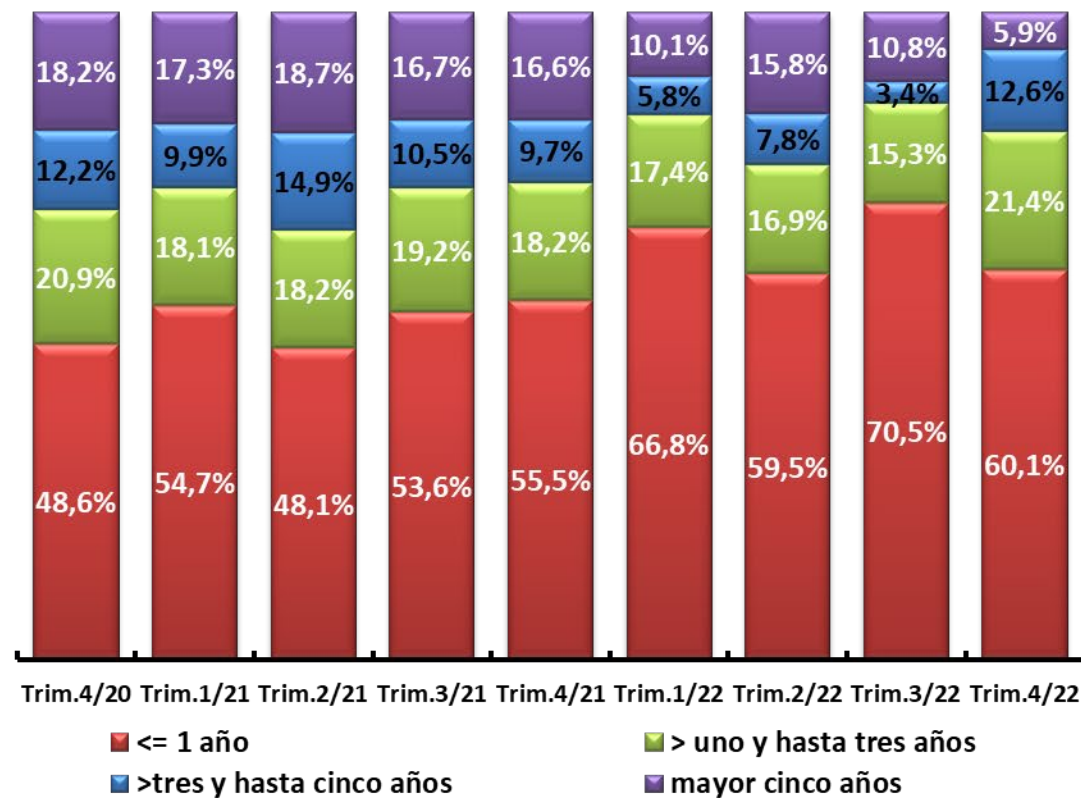

Cartera comercial otorgada en moneda extranjera.

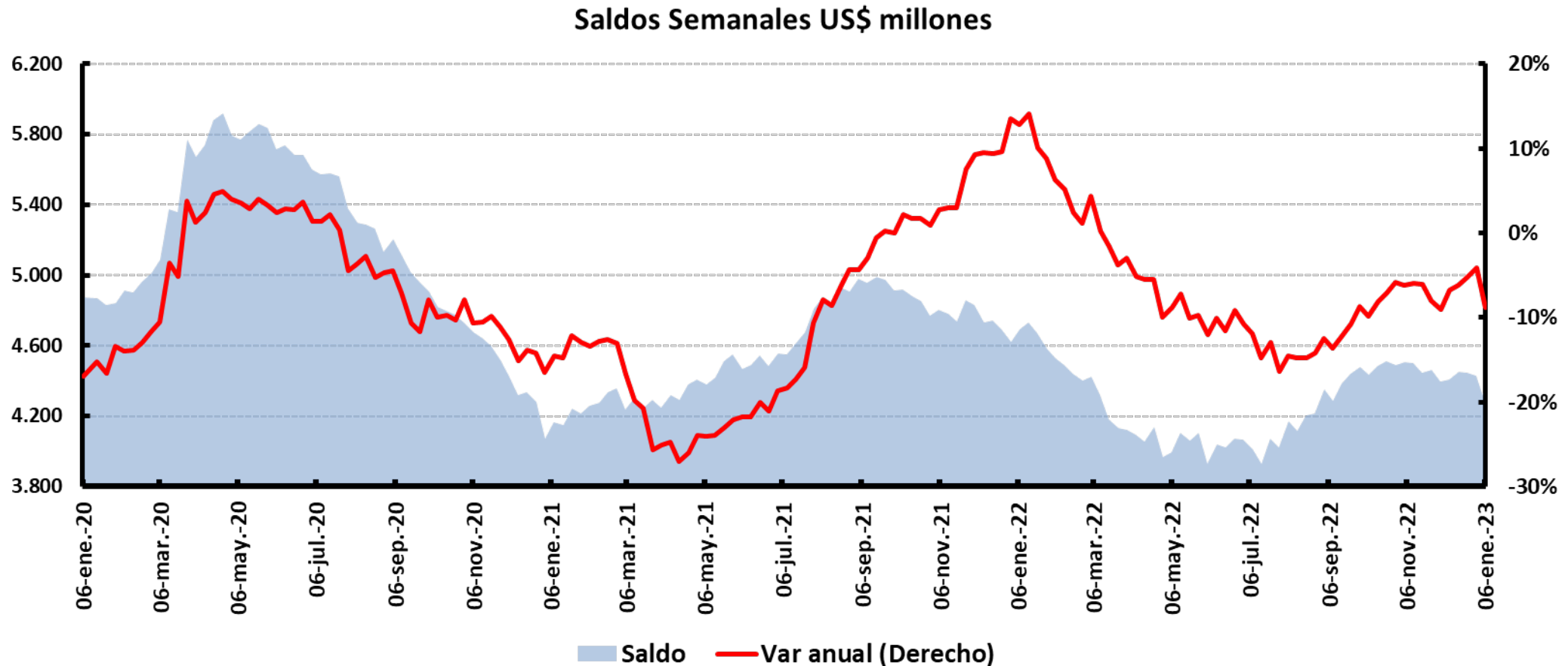

Calidad cartera

Indicador de Mora

Cartera Vencida/Cartera total

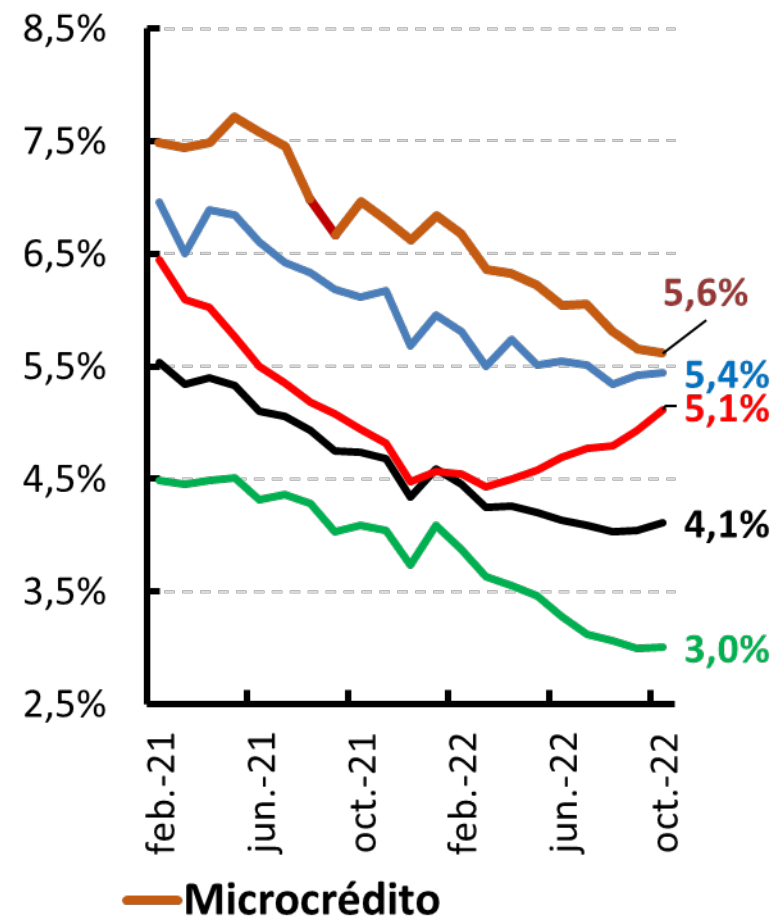
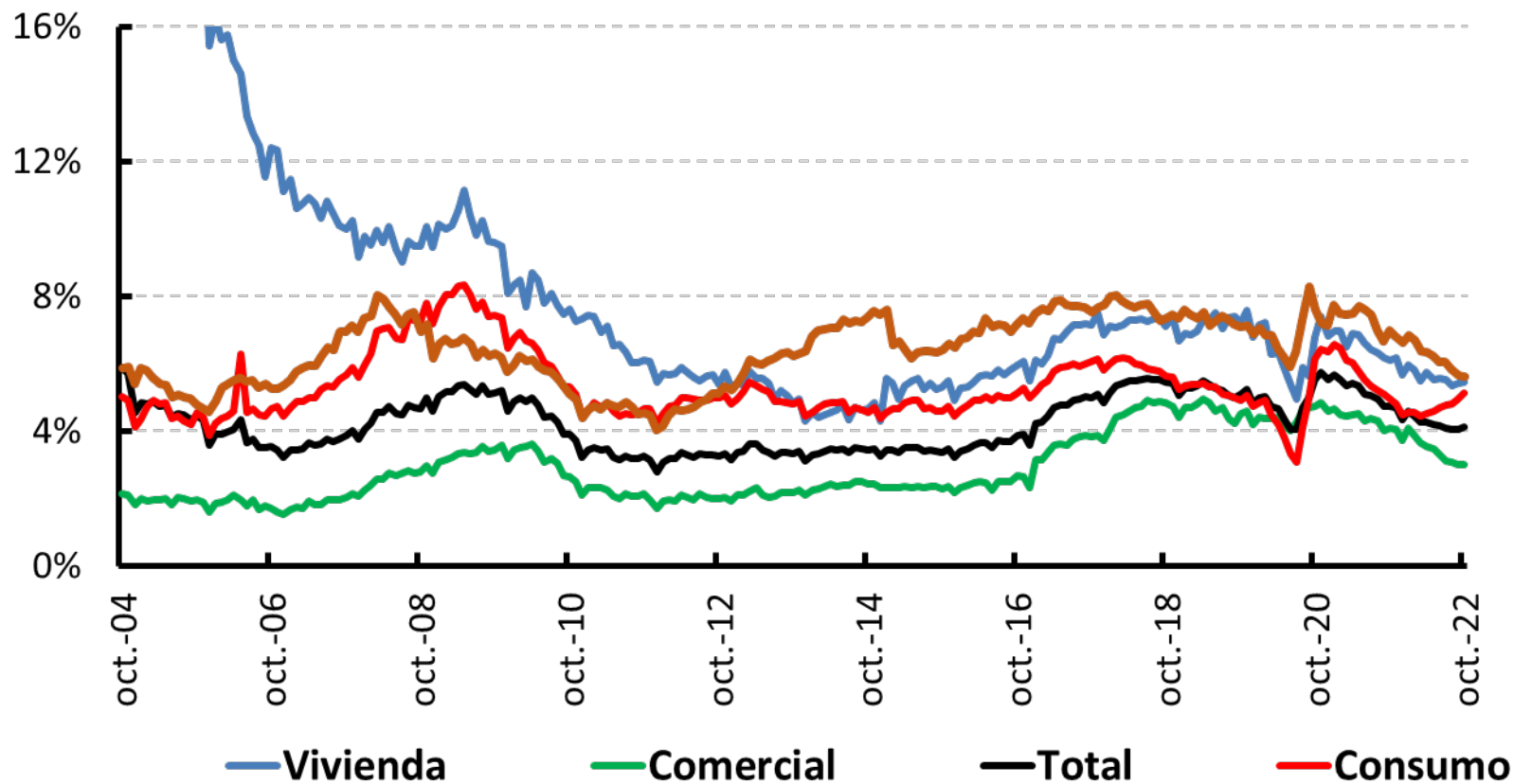

Utilidades y solvencia

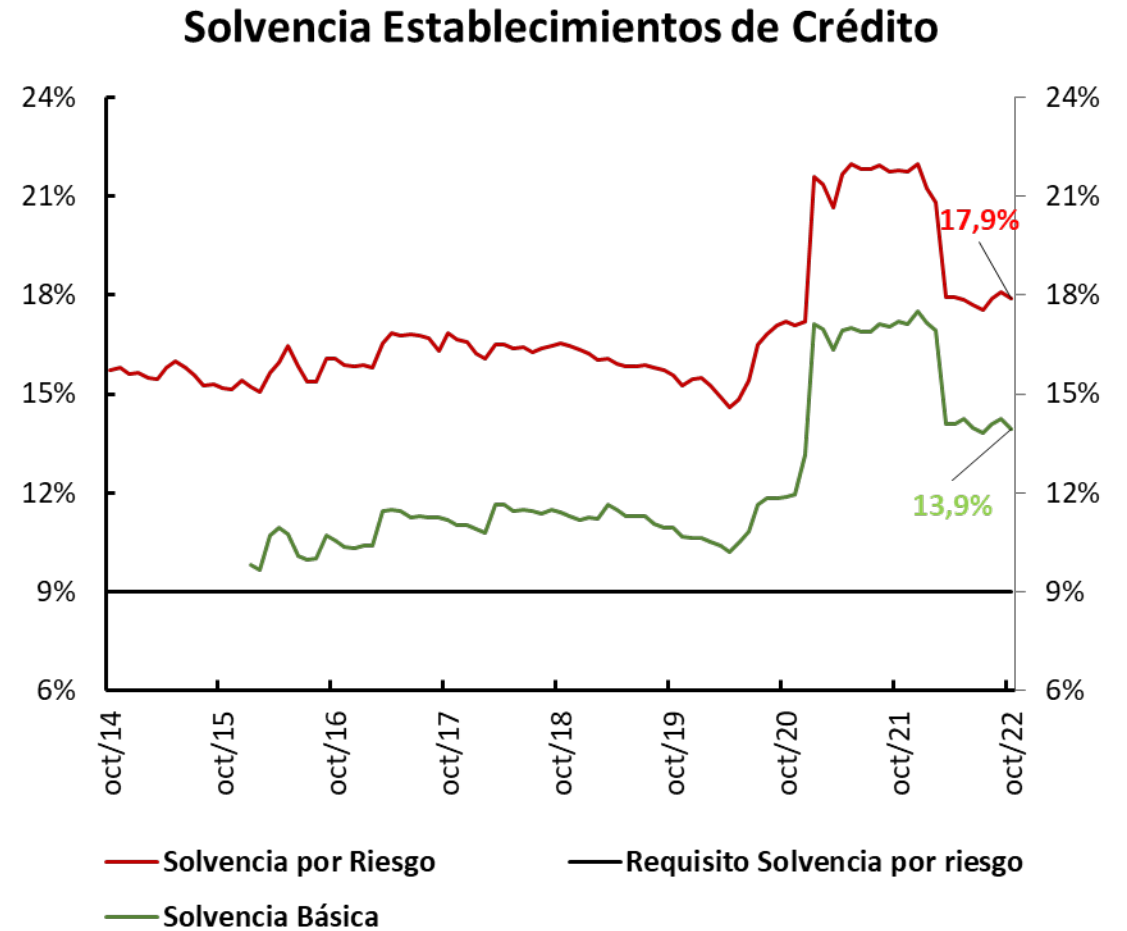
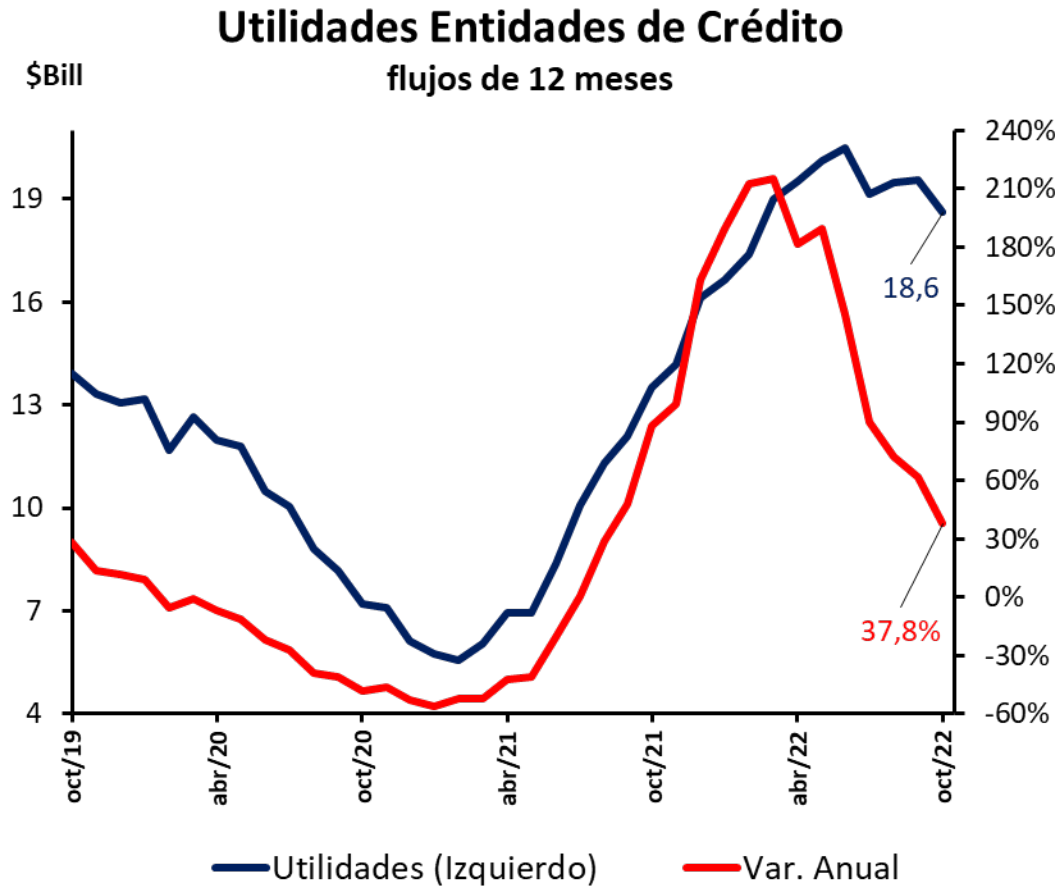

VI. Comercio exterior

Exportaciones FOB

Noviembre 2022

Cifras resumen exportaciones

| EXPORTACIONES DÓLARES FOB - MES A MES | | | | | | | | | |
|--|--------------|--------------|--------------|----------------|-------------|------------------------------|------------|-------------------|---------------|
| | US\$ Mill. | | | Var. Anual (%) | | Contribución a la var. anual | | Participación (%) | |
| | oct-22 | nov-21 | nov-22 | oct-22 | nov-22 | oct-22 | nov-22 | oct-22 | nov-22 |
| Bienes básicos de origen minero | 2,511 | 2,419 | 2,794 | 18.9% | 15.5% | 10.5 | 9.0 | 59.4% | 61.8% |
| Bienes básicos de origen agrícola | 535 | 542 | 524 | -3.9% | -3.3% | -0.6 | -0.4 | 12.7% | 11.6% |
| Resto de exportaciones | 1,181 | 1,195 | 1,202 | 4.3% | 0.6% | 1.3 | 0.2 | 27.9% | 26.6% |
| Total | 4,226 | 4,156 | 4,519 | 11.2% | 8.8% | 11.2 | 8.8 | 100.0% | 100.0% |

| USD Millones | |
|--------------|-------|
| nov-21 | 4,156 |
| sep-22 | 4,779 |
| oct-22 | 4,226 |
| nov-22 | 4,519 |

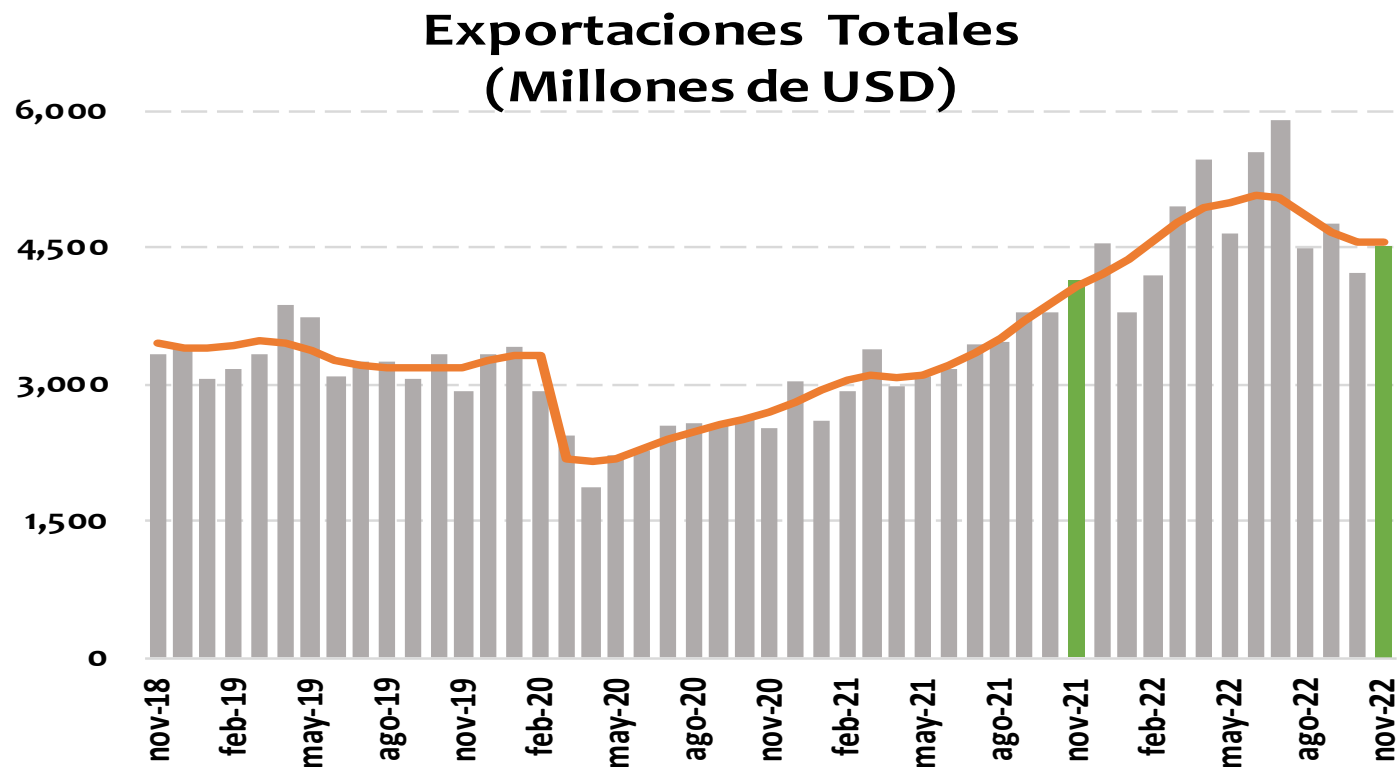

| Var. anual | Valor | |
|------------|-------|------------|
| | Nivel | Tendencia* |
| oct-22 | 11.2% | 17.9% |
| nov-22 | 8.8% | 12.3% |

*Tramo-seats: tendencia con ajuste estacional

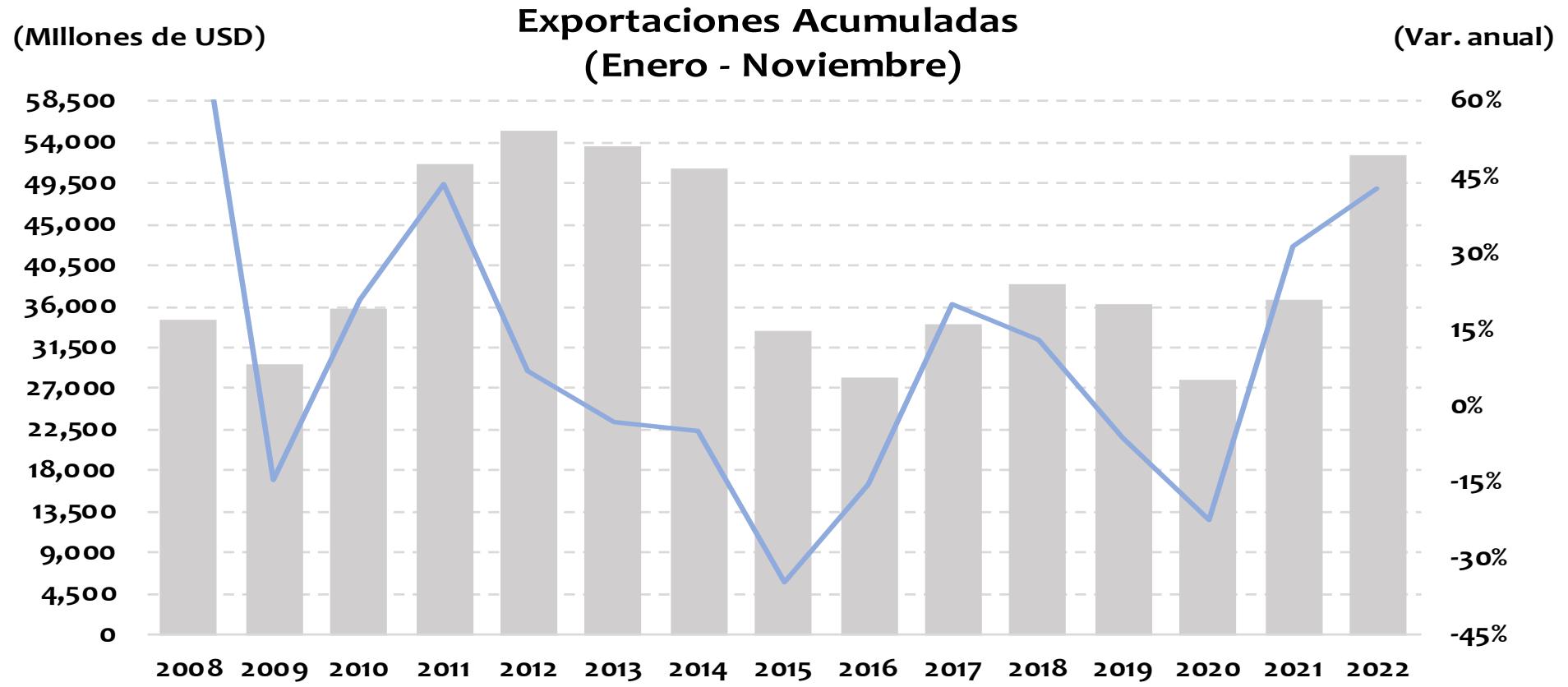

| | US\$ Millones | Var. Anual |
|-------------------------------|---------------|------------|
| Enero - Noviembre 2021 | 36,845 | 31.5% |
| Enero - Noviembre 2022 | 52,575 | 42.7% |

| USD Millones | |
|--------------|-------|
| nov-21 | 2,419 |
| sep-22 | 2,903 |
| oct-22 | 2,511 |
| nov-22 | 2,794 |

En nov-22 representó el 61.8% de las expo totales

Exportaciones - bienes básicos de origen minero (petróleo y derivados, carbón, ferroníquel y oro) (Millones de USD)

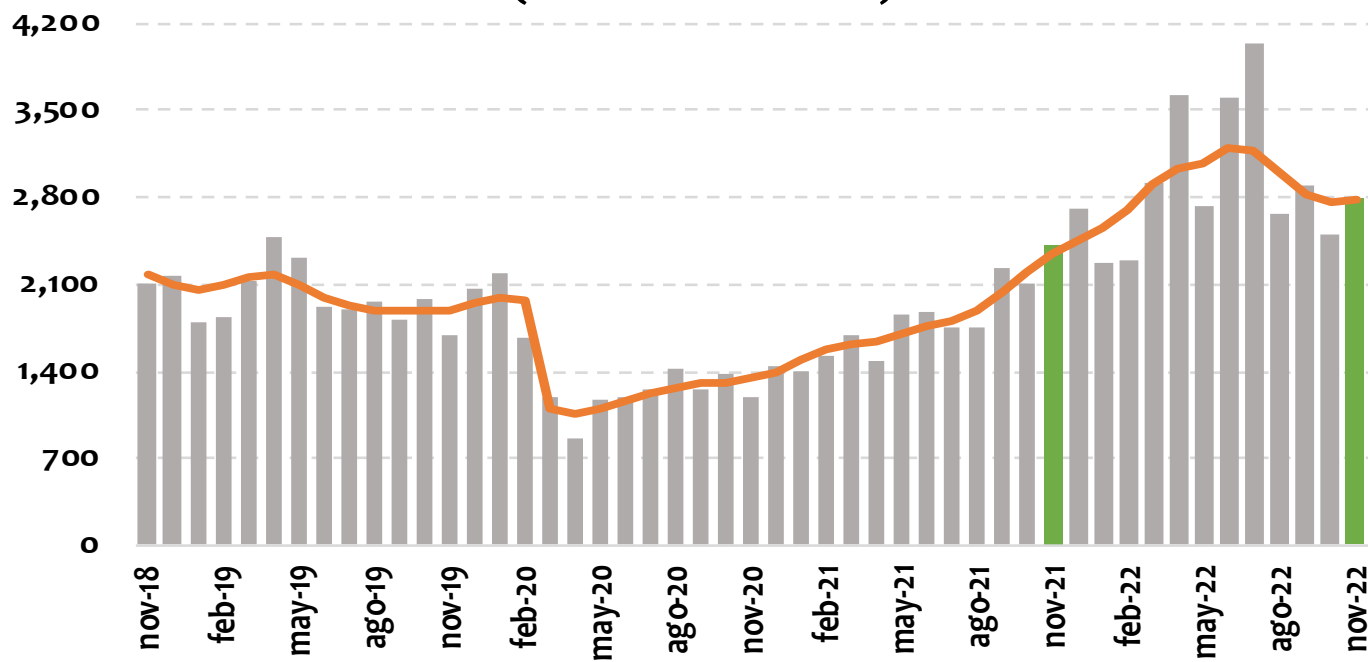

| Var. anual | Valor | |
|------------|-------|------------|
| | Nivel | Tendencia* |
| oct-22 | 18.9% | 26.0% |
| nov-22 | 15.5% | 18.3% |

*Tramo-seats: tendencia con ajuste estacional

EXPORTACIONES - VALOR

| Noviembre 2022 | | | | |
|------------------------------------|-----------------------------------|---------------------------------|------------------------------|------------------------------|
| | Variación anual [Contribución] | Rubro | Variación anual del rubro | Contribución a var. anual |
| Total exportaciones | 8.8% | | | |
| Bienes de origen minero | 15.5% [9.0] | Carbón, lignítico y turba | 70.9% | 10.8 |
| | | Petróleo crudo | 11.3% | 3.1 |
| | | Ferroníquel | -33.1% | -0.6 |
| | | Oro | -13.6% | -0.9 |
| | | Refinación del petróleo y otros | -46.8% | -3.3 |
| Acumulado Enero-Noviembre 2022 | | | | |
| Total exportaciones | 42.7% | | | |
| Bienes de origen minero | 61.0% [33.3] | Carbón, lignítico y turba | 134.3% | 17.4 |
| | | Petróleo crudo | 50.6% | 13.7 |
| | | Refinación del petróleo y otros | 25.7% | 1.5 |
| | | Ferroníquel | 82.6% | 1.0 |
| | | Oro | -4.2% | -0.3 |

| USD Millones | |
|--------------|-----|
| nov-21 | 542 |
| sep-22 | 574 |
| oct-22 | 535 |
| nov-22 | 524 |

En nov-22 representó el 11.6% de las expo totales

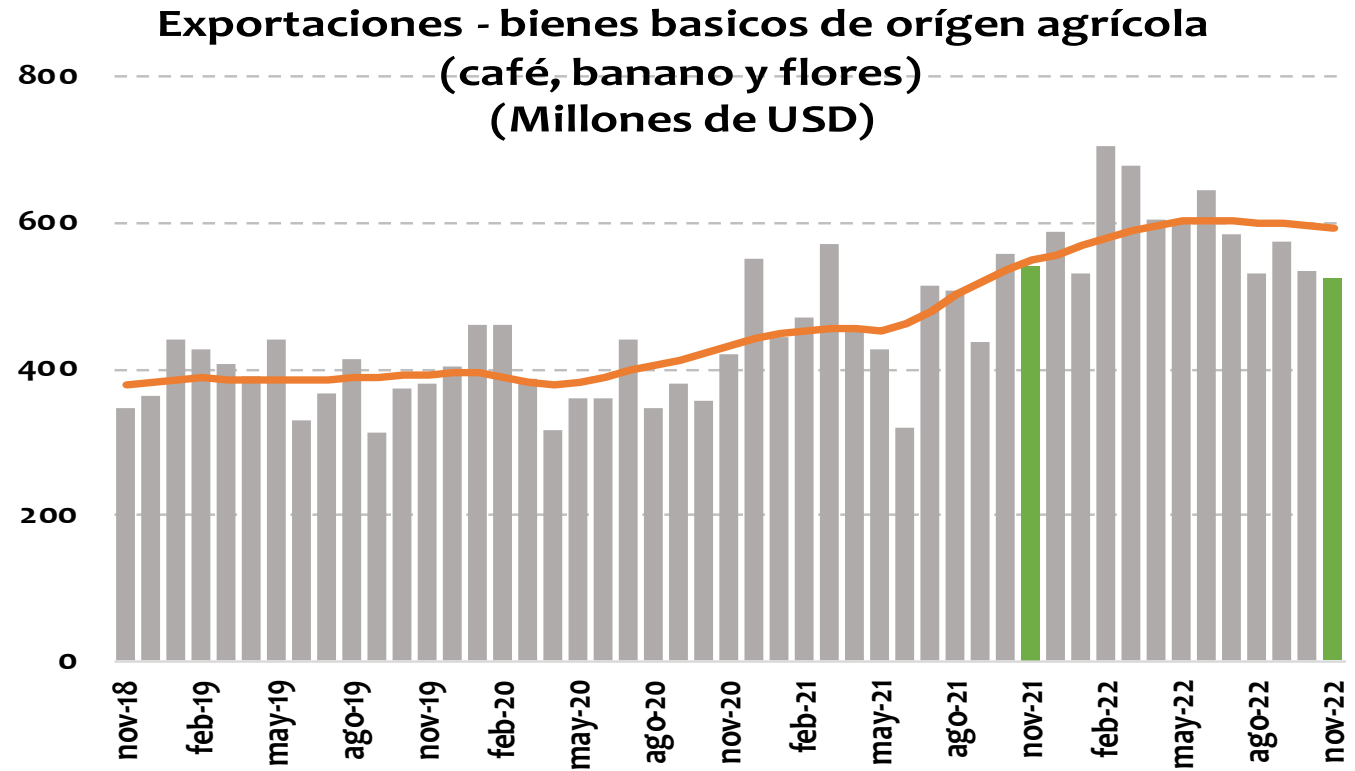

| Var. anual | Valor | |
|------------|-------|------------|
| | Nivel | Tendencia* |
| oct-22 | -3.9% | 11.0% |
| nov-22 | -3.3% | 8.0% |

*Tramo-seats: tendencia con ajuste estacional

EXPORTACIONES - VALOR

| Noviembre 2022 | | | | |
|--------------------------------------|-----------------------------------|-------------------|------------------------------|------------------------------|
| | Variación anual [Contribución] | Rubro | Variación anual del rubro | Contribución a var. anual |
| Total exportaciones | 8.8% | | | |
| Bienes de origen agrícola | -3.3% [-0.4] | Café (sin tostar) | -8.1% | -0.6 |
| | | Banano | 0.8% | 0.0 |
| | | Flores | 4.4% | 0.1 |
| Acumulado Enero-Noviembre 2022 | | | | |
| Total exportaciones | 42.7% | | | |
| Bienes de origen agrícola | 24.2% [3.4] | Café (sin tostar) | 32.9% | 2.4 |
| | | Flores | 22.8% | 1.0 |
| | | Banano | 1.5% | 0.0 |

| USD Millones | |
|--------------|-------|
| nov-21 | 1,195 |
| sep-22 | 1,301 |
| oct-22 | 1,181 |
| nov-22 | 1,202 |

En nov-22
representó el 26.6%
de las expo totales

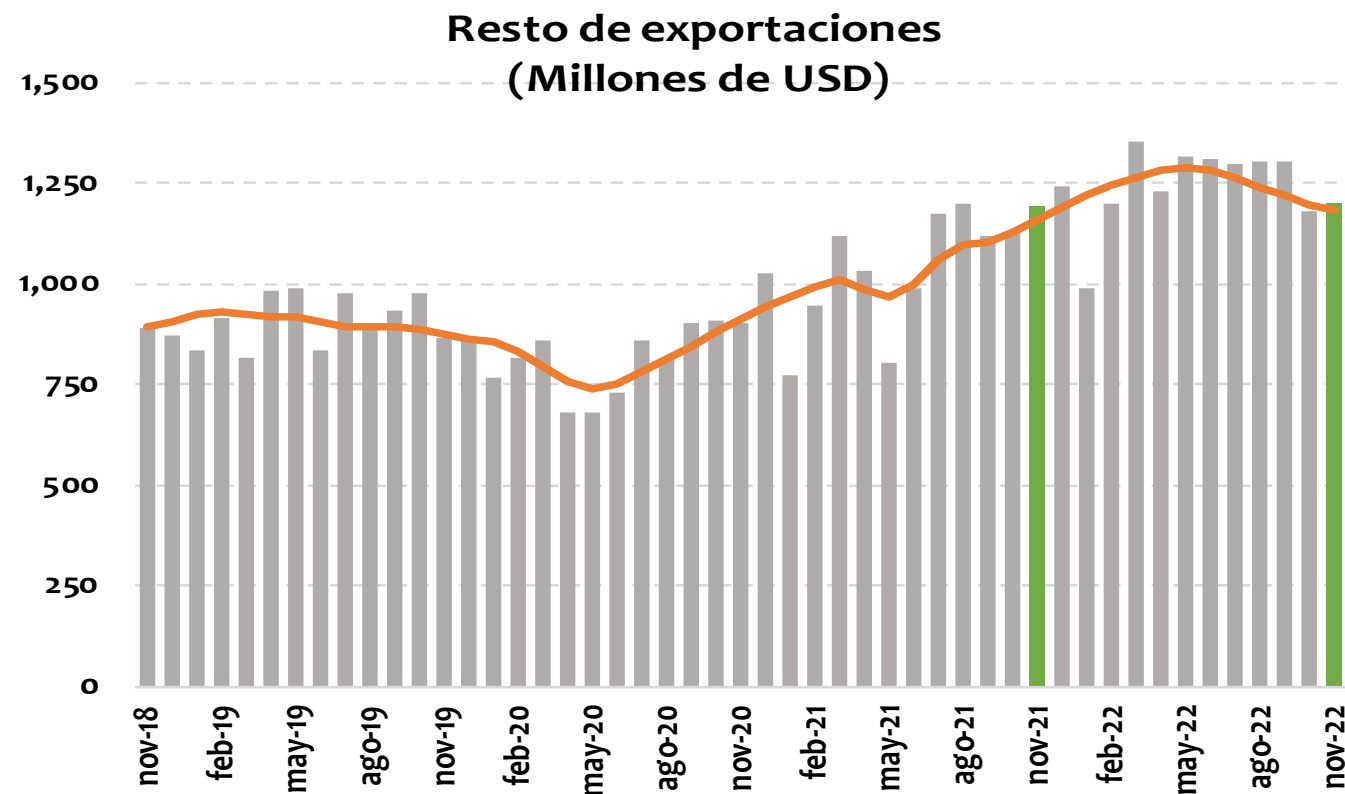

| Var. anual | Valor | |
|------------|-------|------------|
| | Nivel | Tendencia* |
| oct-22 | 4.3% | 6.3% |
| nov-22 | 0.6% | 2.2% |

*Tramo-seats: tendencia con ajuste estacional

EXPORTACIONES - VALOR

| Noviembre 2022 | | | | |
|---------------------------------------|---|--------------------------------------|--------------------------------------|--------------------------------------|
| | Variación anual [Contribución] | Rubros | Variación anual del rubro | Contribución a var. anual |
| Total exportaciones | 8.8% | | | |
| Resto de exportaciones | 0.6% [0.2] | Alimentos, bebidas y tabaco sin café | 8.0% | 0.5 |
| | | Manufacturas de metal | 33.8% | 0.4 |
| | | Vehículos automotores y otros tipos | 41.7% | 0.4 |
| Acumulado Enero-Noviembre 2022 | | | | |
| Total exportaciones | 42.7% | | | |
| Resto de exportaciones | 19.1% [6.0] | Alimentos, bebidas y tabaco sin café | 26.4% | 1.8 |
| | | Productos químicos | 11.6% | 1.0 |
| | | Manufacturas de metal | 42.0% | 0.6 |

Fuente: DANE. Cálculos Banco de la República.

Avance DIAN

Avance de comercio exterior DIAN

Cuadro 1. Comportamiento del comercio exterior de Colombia (valor)

Cifras en millones de dólares

Diciembre 1 al 31 de 2021 y 2022

| Período | Importaciones ^{1/} | | | | | | | Exportaciones ^{2/} (cifras observadas no incluyen petróleo) | | | |
|--------------------------|-----------------------------|---------------|----------------|---------------|---------------|----------------|----------|---|---------------|----------------|----------|
| | Valor CIF* | | | Valor FOB | | | | Valor FOB | | | |
| | 2021 | 2022 | Var.% 22/21 | 2021 | 2022 | Var.% 22/21 | Conv. | 2021 | 2022 | Var.% 22/21 | Conv. |
| Enero | 3.822 | 6.051 | 58,3% | 3.598 | 5.487 | 52,5% | c | 2.611 | 3.802 | 45,6% | d |
| Febrero | 3.904 | 5.827 | 49,2% | 3.659 | 5.304 | 44,9% | c | 2.939 | 4.209 | 43,2% | d |
| Marzo | 4.935 | 7.063 | 43,1% | 4.625 | 6.489 | 40,3% | c | 3.384 | 4.957 | 46,5% | d |
| Abril | 4.697 | 6.393 | 36,1% | 4.403 | 5.907 | 34,2% | c | 2.976 | 5.461 | 83,5% | d |
| Mayo | 4.372 | 6.805 | 55,6% | 4.109 | 6.285 | 53,0% | c | 3.097 | 4.663 | 50,6% | d |
| Junio | 4.923 | 6.368 | 29,4% | 4.606 | 5.880 | 27,7% | c | 3.182 | 5.549 | 74,4% | d |
| Julio | 4.801 | 6.891 | 43,5% | 4.462 | 6.408 | 43,6% | c | 3.444 | 5.914 | 71,7% | d |
| Agosto | 5.348 | 7.298 | 36,4% | 4.942 | 6.750 | 36,6% | c | 3.465 | 4.497 | 29,8% | d |
| Septiembre | 5.733 | 6.696 | 16,8% | 5.284 | 6.180 | 16,9% | c | 3.792 | 4.779 | 26,0% | d |
| Octubre | 5.810 | 6.127 | 5,5% | 5.314 | 5.688 | 7,0% | c | 3.799 | 4.226 | 11,2% | d |
| Noviembre | 6.545 | 5.954 | -9,0% | 5.998 | 5.552 | -7,4% | o | 4.156 | 4.519 | 8,8% | d |
| Diciembre | 6.210 | 5.701 | -8,2% | 5.650 | 5.296 | -6,3% | o | 3.138 | 3.281 | 4,6% | o |
| Enero - diciembre | 61.101 | 77.172 | 26,3% | 56.649 | 71.227 | 25,7% | o | 39.984 | 55.856 | 39,7% | o |

* El valor CIF 2022 incluye los efectos de las medidas transitorias contempladas en los Decretos 955 y 1132 de 2022

o: Observadas DIAN (declaraciones electrónicas COMEX, SYGA y MUISCA).

d: Producción DIAN -DANE

/1: Producidas por la DIAN y certificadas por el DANE.

/2: Producción conjunta DIAN-DANE.

c: Producción DIAN - certificadas DANE

Fuente: Bodega de datos. SEE. DIAN.

Elaboró: Subdirección de Estudios Económicos. DIAN.

Importaciones CIF

Octubre 2022

Cifras resumen importaciones

| IMPORTACIONES DÓLARES CIF - MES A MES | | | | | | | | | |
|---------------------------------------|--------------|--------------|--------------|----------------|-------------|------------------------------|-------------|-------------------|---------------|
| | US\$ Mill. | | | Var. Anual (%) | | Contribución a la var. anual | | Participación (%) | |
| | sep-22 | oct-21 | oct-22 | sep-22 | oct-22 | sep-22 | oct-22 | sep-22 | oct-22 |
| Bienes de consumo | 1,569 | 1,323 | 1,381 | 17.7% | 4.4% | 4.1% | 1.0% | 23.4% | 22.5% |
| Bienes intermedios | 3,112 | 3,036 | 2,931 | 15.1% | -3.5% | 7.1% | -1.8% | 46.5% | 47.8% |
| Bienes de capital | 2,013 | 1,449 | 1,813 | 18.9% | 25.1% | 5.6% | 6.3% | 30.1% | 29.6% |
| Total | 6,696 | 5,810 | 6,127 | 16.8% | 5.5% | 16.8% | 5.5% | 100.0% | 100.0% |

Importaciones Mensuales Totales US\$ millones CIF

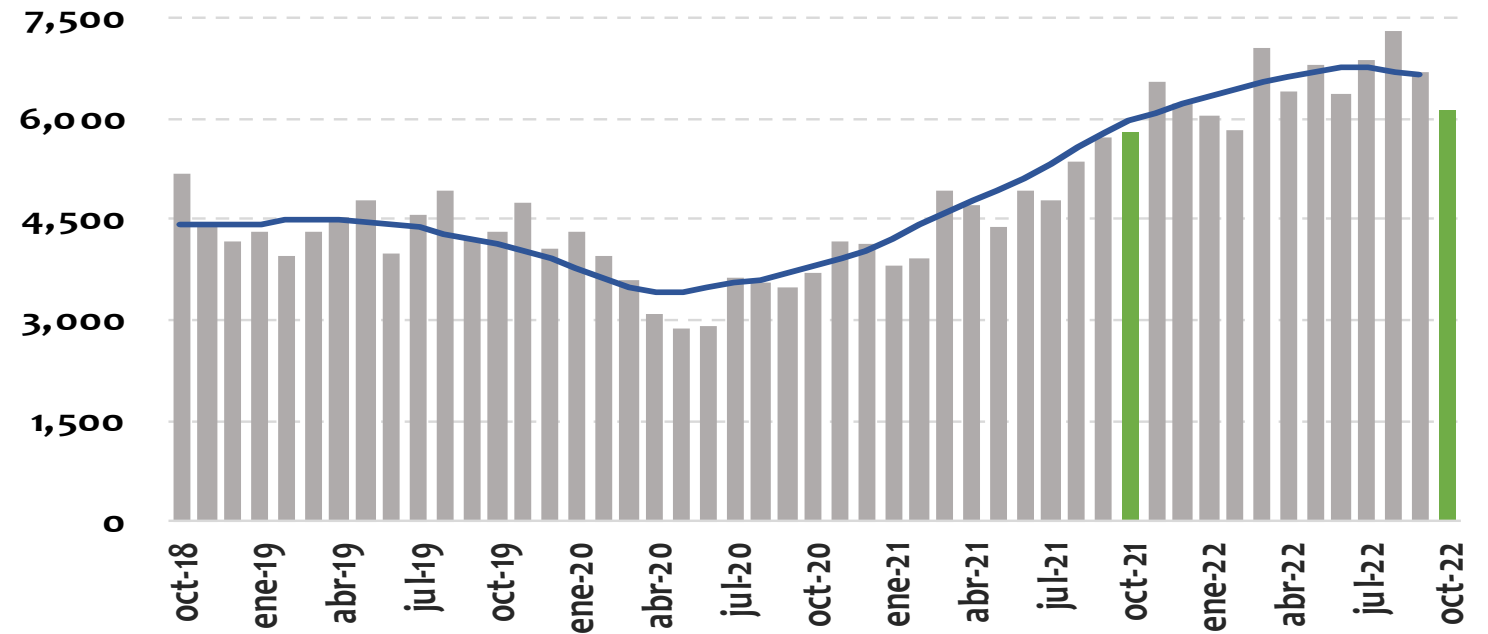

| USD Millones | |
|--------------|-------|
| oct-21 | 5,810 |
| ago-22 | 7,298 |
| sep-22 | 6,696 |
| oct-22 | 6,127 |

| Var. anual | Valor | |
|------------|-------|------------|
| | Nivel | Tendencia* |
| sep-22 | 16.8% | 20.1% |
| oct-22 | 5.5% | 14.8% |

*Tramo-seats: tendencia con ajuste estacional

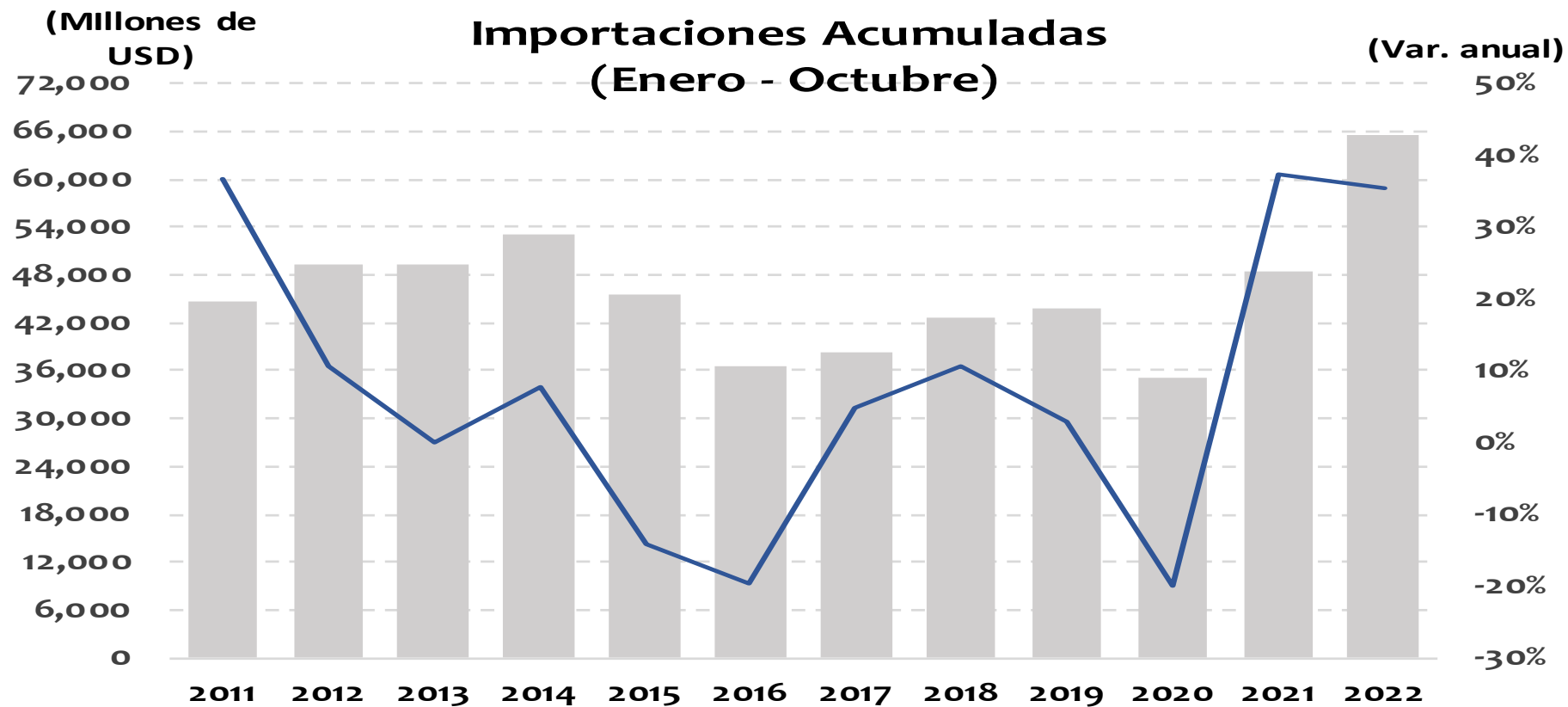

| | US\$ Millones | Var. Anual |
|-----------------------------|---------------|------------|
| Enero - Octubre 2021 | 48,346 | 37.5% |
| Enero - Octubre 2022 | 65,518 | 35.5% |

Importaciones-Materias Primas US\$ millones CIF

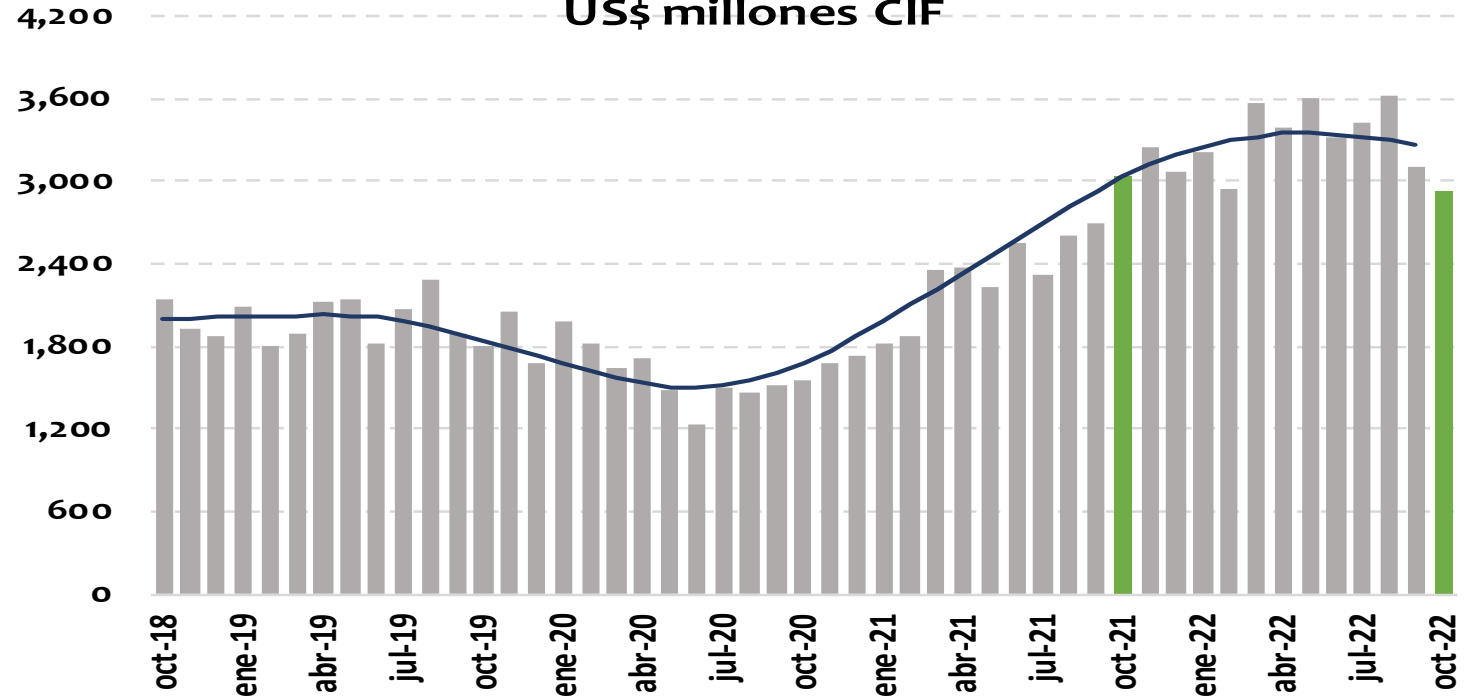

| USD Millones | |
|--------------|-------|
| oct-21 | 3,036 |
| ago-22 | 3,616 |
| sep-22 | 3,112 |
| oct-22 | 2,931 |

En oct-22 representó el 47.8% de las impo totales

| Var. anual | Valor | |
|------------|-------|------------|
| | Nivel | Tendencia* |
| sep-22 | 15.1% | 17.0% |
| oct-22 | -3.5% | 11.6% |

*Tramo-seats: tendencia con ajuste estacional

IMPORTACIONES - VALOR

| Octubre 2022 | | | | |
|------------------------------|-----------------------------------|-------------------------------------|------------------------------|------------------------------|
| | Variación anual [Contribución] | Rubro | Variación anual del rubro | Contribución a var. anual |
| Total importaciones | 5.5% | | | |
| Materias primas | -3.5% [-1.8] | Materias primas para la industria | -9.3% | -3.8 |
| | | Materias primas para la agricultura | -4.2% | -0.2 |
| | | Combustibles | 31.1% | 2.1 |
| Acumulado Enero-Octubre 2022 | | | | |
| Total importaciones | 35.5% | | | |
| Materias primas | 38.6% [19.1] | Materias primas para la industria | 26.2% | 10.1 |
| | | Combustibles | 118.7% | 7.0 |
| | | Materias primas para la agricultura | 40.5% | 2.0 |

| USD Millones | |
|--------------|-------|
| oct-21 | 1,449 |
| ago-22 | 2,199 |
| sep-22 | 2,013 |
| oct-22 | 1,813 |

En oct-22
representó el 29.6%
de las impo totales

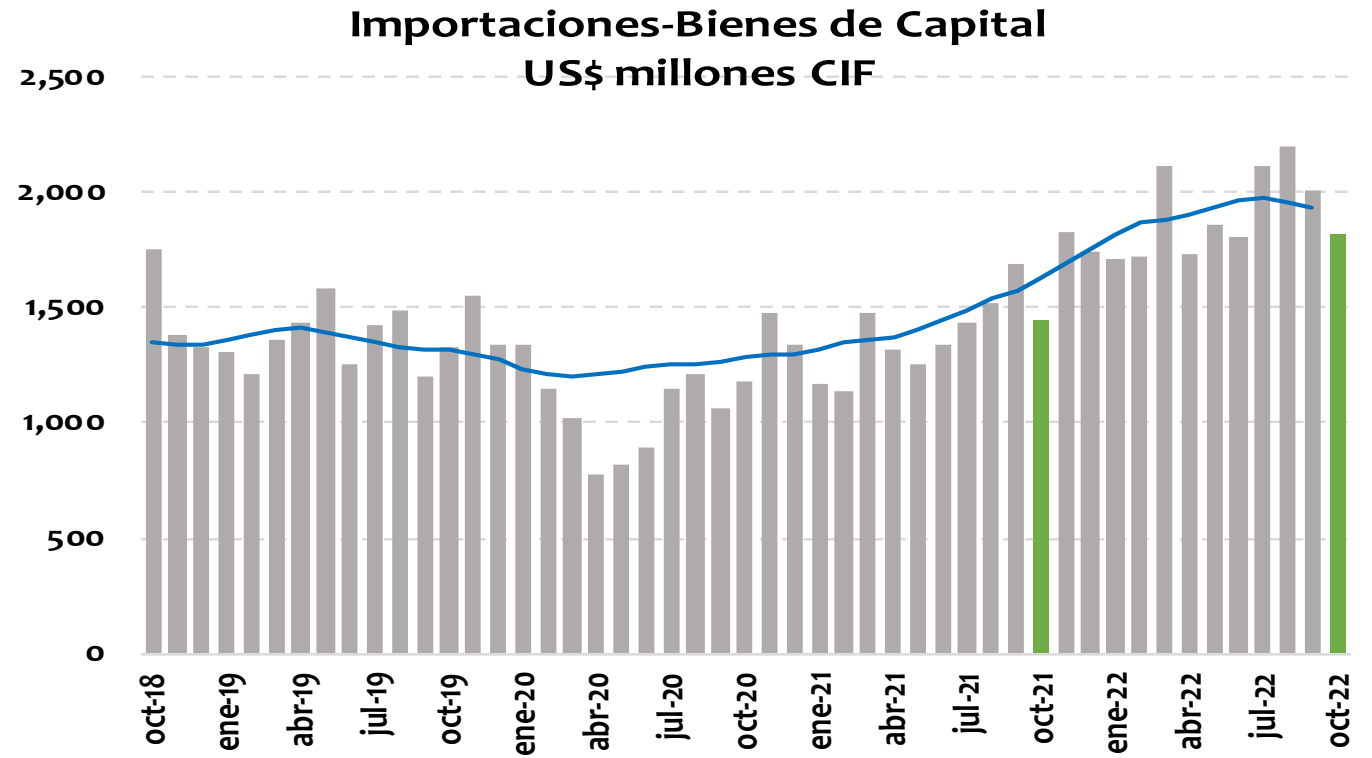

| Var. anual | Valor | |
|------------|-------|------------|
| | Nivel | Tendencia* |
| sep-22 | 18.9% | 27.2% |
| oct-22 | 25.1% | 22.4% |

*Tramo-seats: tendencia con ajuste estacional

IMPORTACIONES - VALOR

| Octubre 2022 | | | | |
|------------------------------|-----------------------------------|---------------------------------------|------------------------------|------------------------------|
| | Variación anual [Contribución] | Rubro | Variación anual del rubro | Contribución a var. anual |
| Total importaciones | 5.5% | | | |
| Bienes de Capital | 25.1% [6.3] | Equipo de transporte | 84.2% | 4.6 |
| | | Bienes de capital para la industria | 9.7% | 1.6 |
| | | Bienes de capital para la agricultura | 26.9% | 0.1 |
| | | Materiales de construcción | 1.0% | 0.0 |
| Acumulado Enero-Octubre 2022 | | | | |
| Total importaciones | 35.5% | | | |
| Bienes de Capital | 38.5% [11.0] | Equipo de transporte | 75.3% | 5.4 |
| | | Bienes de capital para la industria | 26.5% | 4.8 |
| | | Materiales de construcción | 25.0% | 0.8 |
| | | Bienes de capital para la agricultura | 28.1% | 0.1 |

| USD Millones | |
|--------------|-------|
| oct-21 | 1,323 |
| ago-22 | 1,480 |
| sep-22 | 1,569 |
| oct-22 | 1,381 |

En oct-22 representó el 22.5% de las impo totales

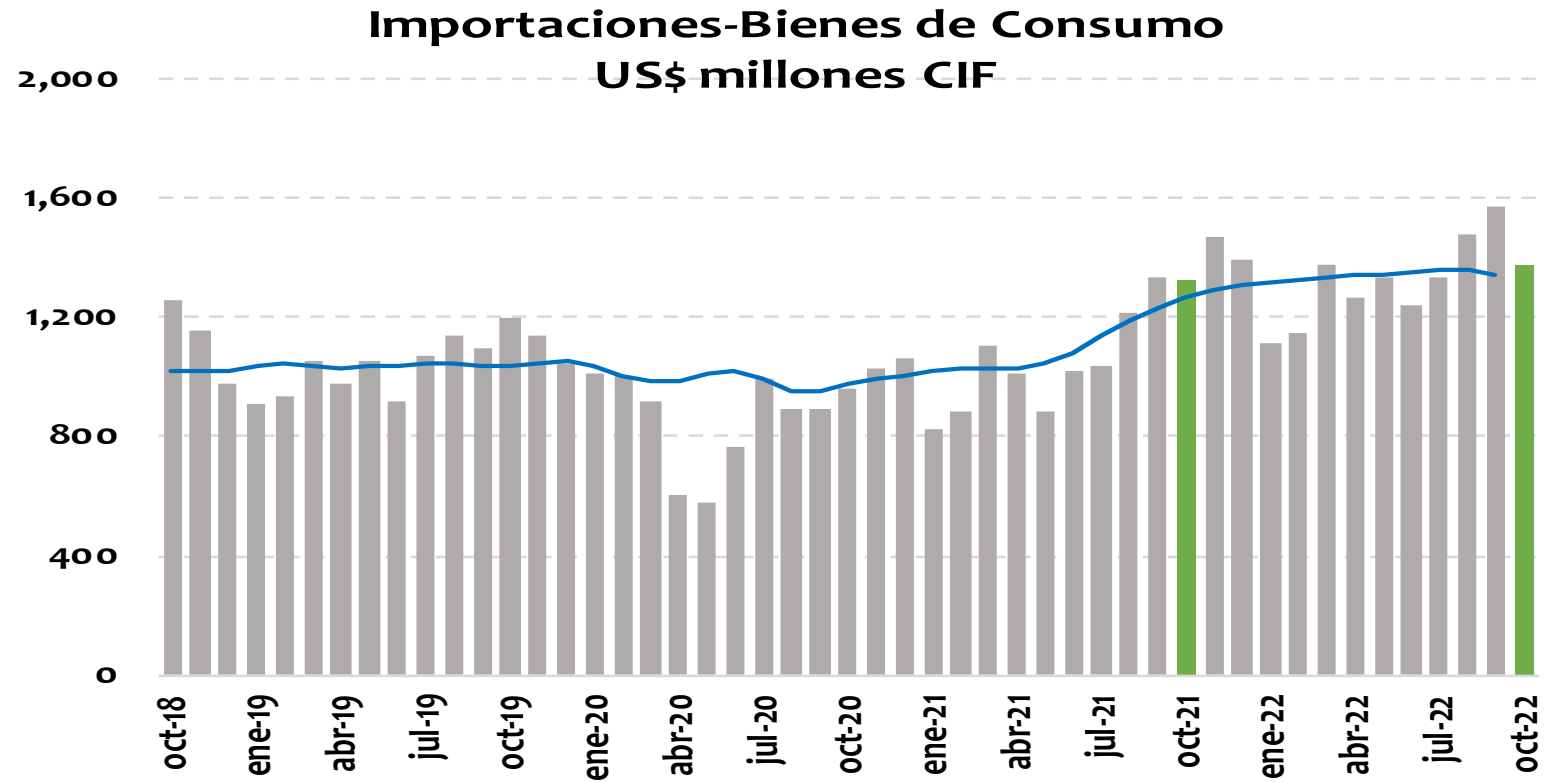

| Var. anual | Valor | |
|------------|-------|------------|
| | Nivel | Tendencia* |
| sep-22 | 17.7% | 14.2% |
| oct-22 | 4.4% | 9.0% |

*Tramo-seats: tendencia con ajuste estacional

IMPORTACIONES - VALOR

| Octubre 2022 | | | | |
|------------------------------|-----------------------------------|---------------------------------------|------------------------------|------------------------------|
| | Variación anual [Contribución] | Rubro | Variación anual del rubro | Contribución a var. anual |
| Total importaciones | 5.5% | | | |
| Bienes de Consumo | 4.4% [1.0] | Bienes de consumo no duradero | 6.2% | 0.8 |
| | | Productos farmacéuticos y de tocador | 11.7% | 0.4 |
| | | Vestuario y otras confecciones | 19.3% | 0.3 |
| | | Bienes de consumo duradero | 2.2% | 0.2 |
| | | Vehículos de transporte particular | 10.8% | 0.5 |
| | | Objetos de adorno, uso personal, etc. | 8.7% | 0.1 |
| Acumulado Enero-Octubre 2022 | | | | |
| Total importaciones | 35.5% | | | |
| Bienes de Consumo | 24.8% [5.4] | Bienes de consumo no duradero | 24.4% | 3.0 |
| | | Productos alimenticios | 28.0% | 1.2 |
| | | Productos farmacéuticos y de tocador | 14.0% | 0.6 |
| | | Bienes de consumo duradero | 25.3% | 2.5 |
| | | Vehículos de transporte particular | 26.0% | 1.4 |
| | | Objetos de adorno, uso personal, etc. | 34.3% | 0.4 |