



Anexo estadístico Informe de política monetaria



Documentos de trabajo de la Junta
Directiva del Banco de la República

VERSIÓN PÚBLICA

Indicadores económicos con cifras a junio 2022

29 de julio de 2022

DPI - SGPMIE

I. Contexto externo

Nuevos casos por Covid-19

(personas por millón de habitantes)

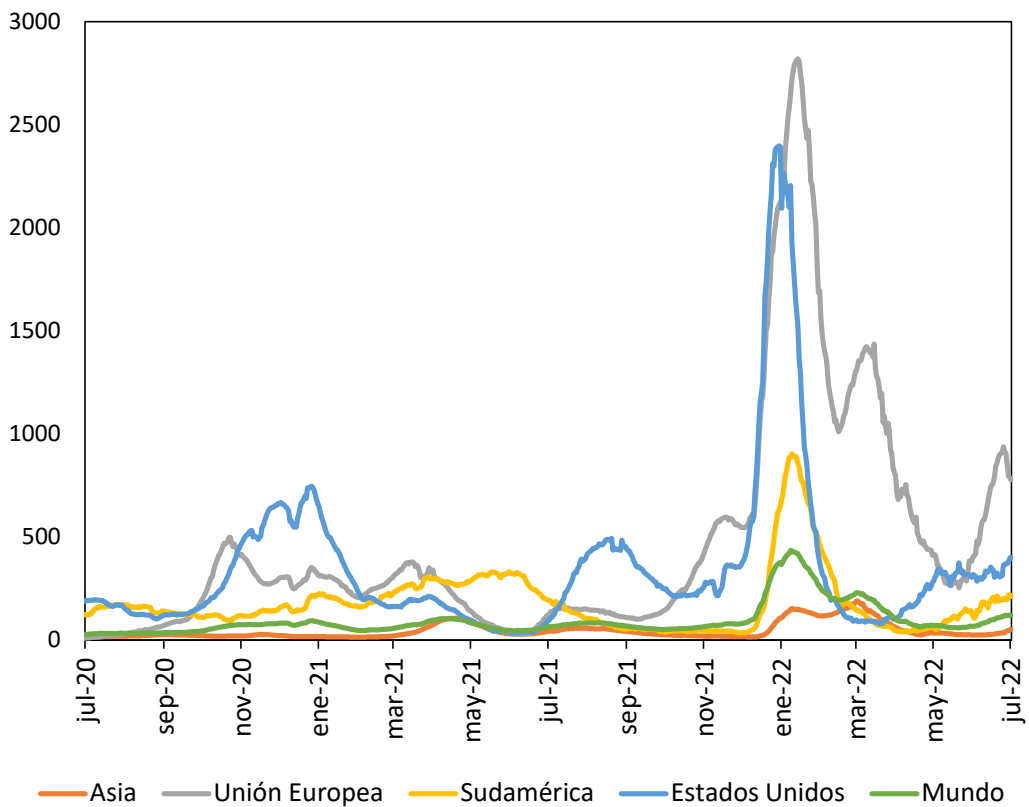

Nuevas muertes por Covid-19

(muertes por millón de habitantes)

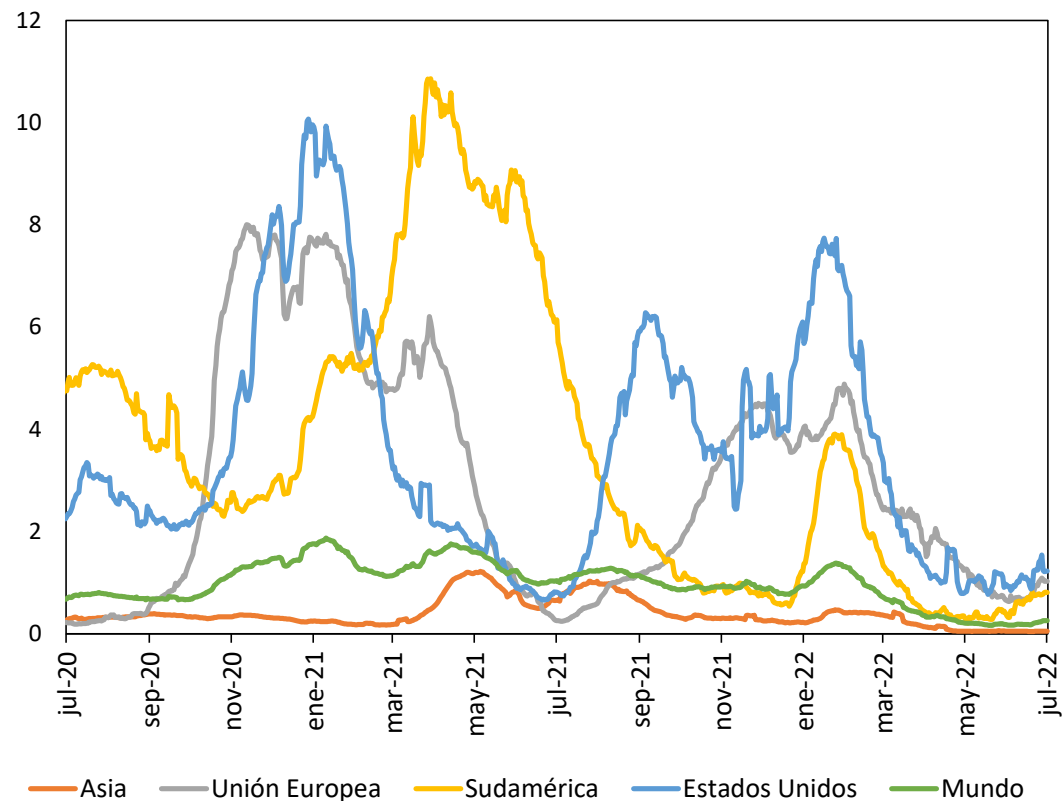

Fuente: Our world in data.

Nuevos casos por Covid-19 en China

(personas por millón de habitantes)

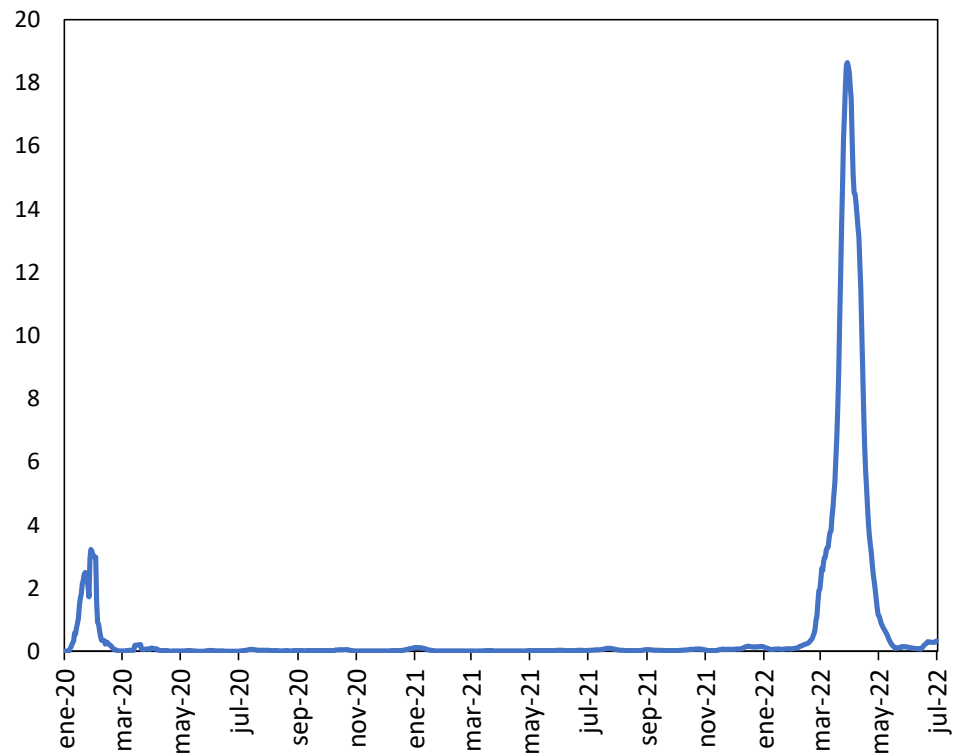

Nuevas muertes por Covid-19 en China

(personas por millón de habitantes)

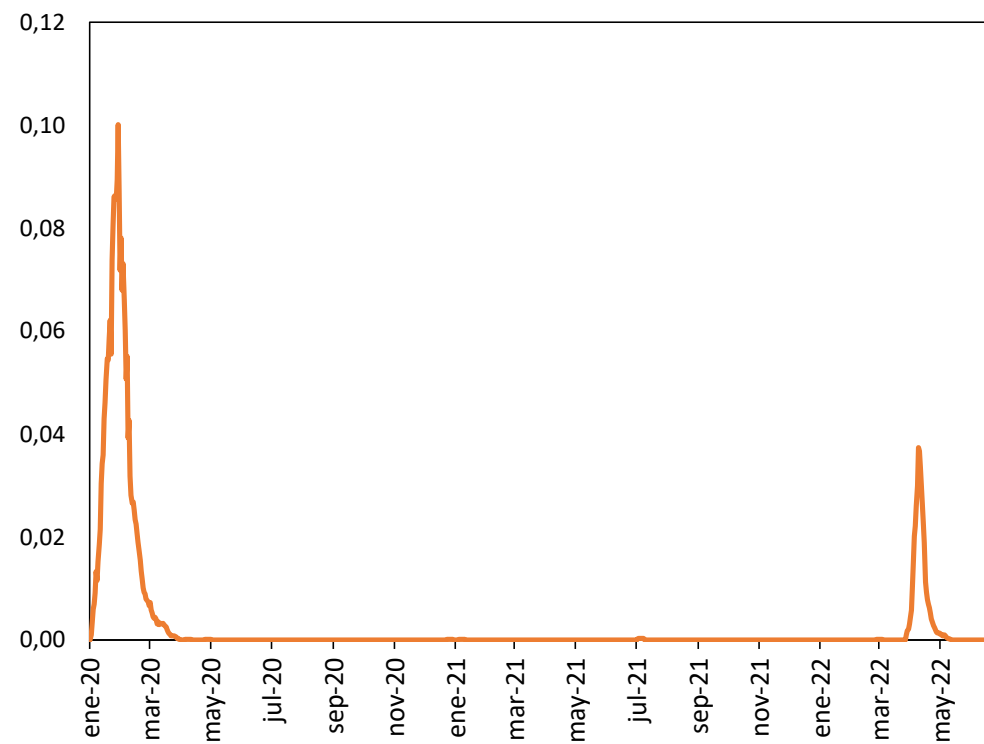

Fuente: Our world in data.

Índice de rigurosidad de las medidas de aislamiento

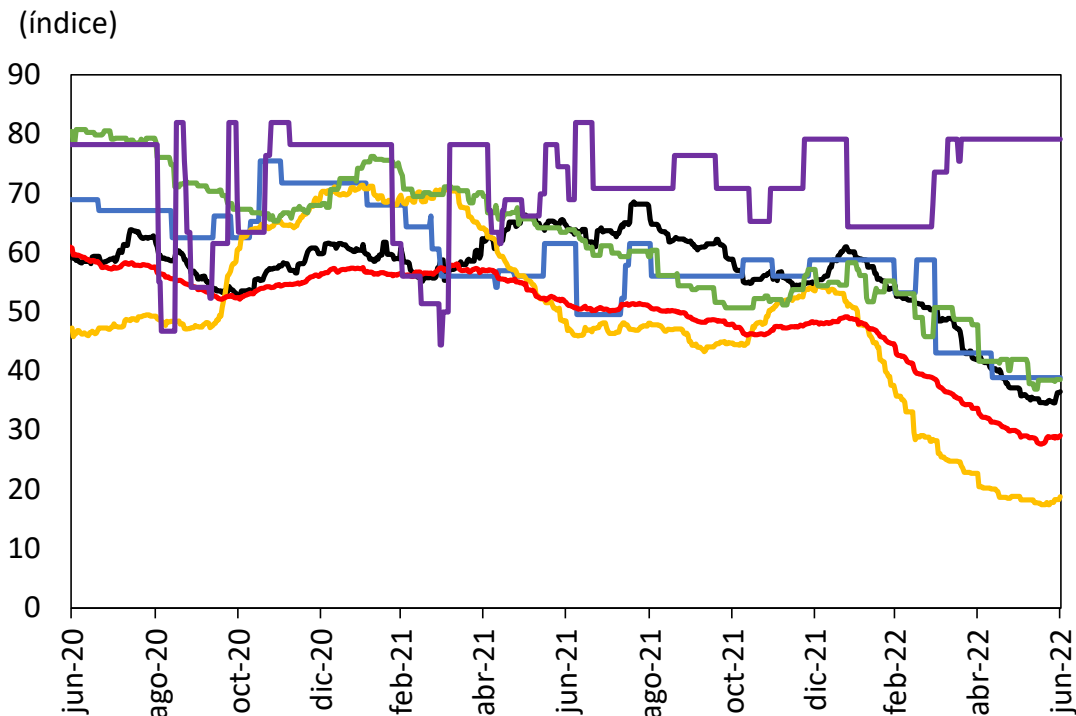

— Asia
— Economías avanzadas de Europa
— Promedio mundial (186 países)
— Estados Unidos
— Latinoamérica
— China

Nota: Latinoamérica corresponde con el promedio de Brasil, Chile, México, Colombia, Ecuador y Perú.

Fuente: OXFORD

Indicador de movilidad hacia lugares como restaurantes, centros comerciales, cines, entre otros.

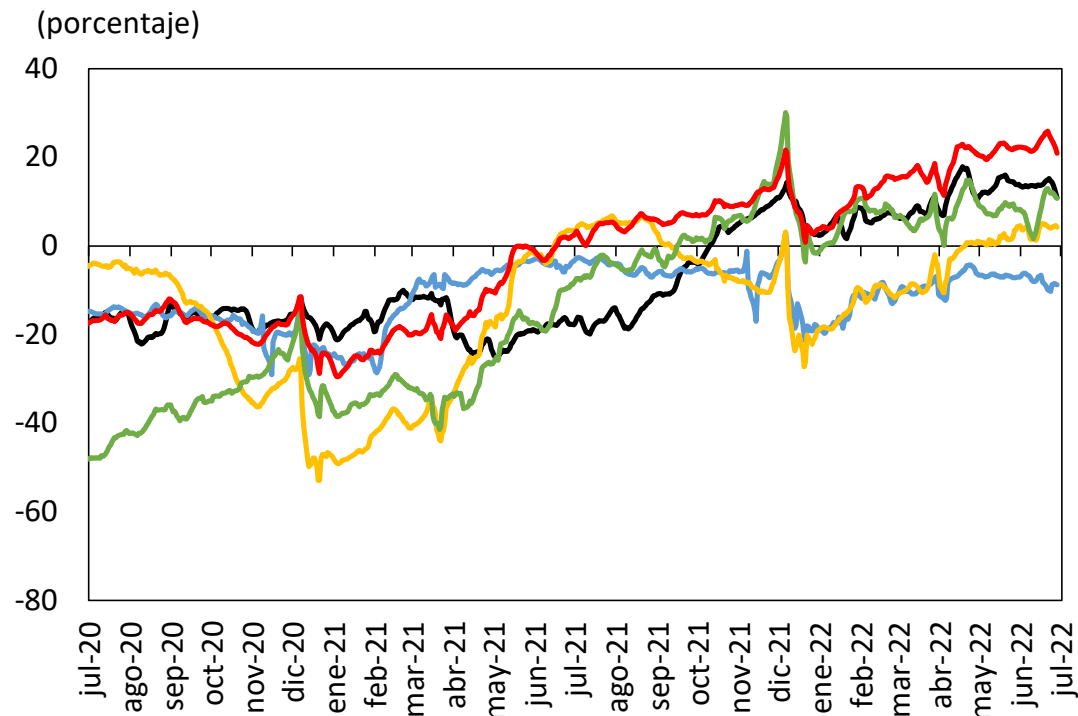

— Asia
— Economías avanzadas de Europa
— Promedio mundial (135 países)
— Estados Unidos
— Latinoamérica

Nota: Asia no incluye a China. Latinoamérica corresponde con el promedio de Brasil, Chile, México, Colombia, Ecuador y Perú.

Fuente: Google

**Crecimiento de nuestros
principales socios
comerciales**

Perspectivas de crecimiento económico mundial

(porcentaje)

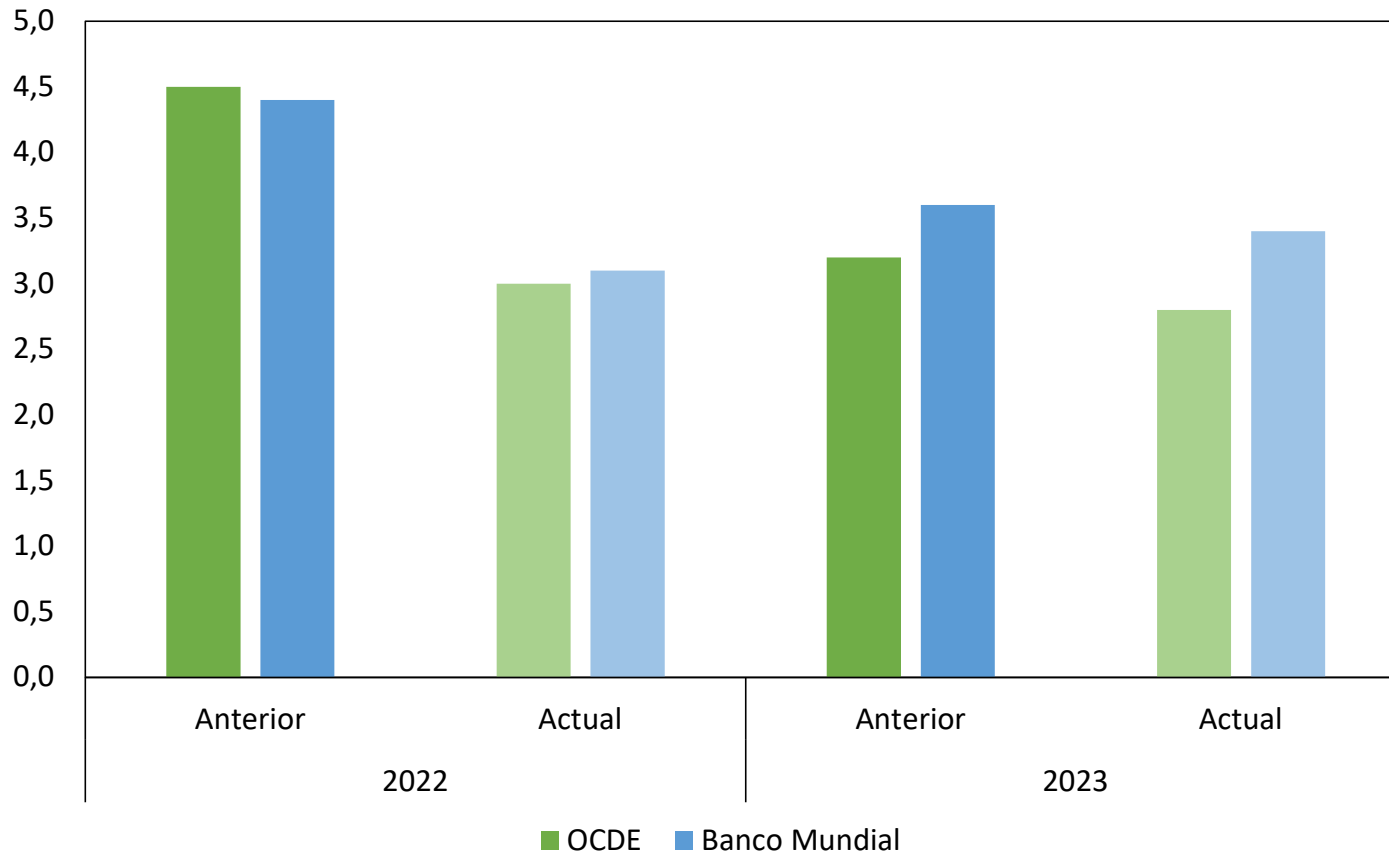

Fuentes: Banco Mundial y Organización para la Cooperación y Desarrollo Económicos (OCDE).

Índice de presiones sobre las cadenas globales de suministro

(desviaciones estándar con respecto a la media)

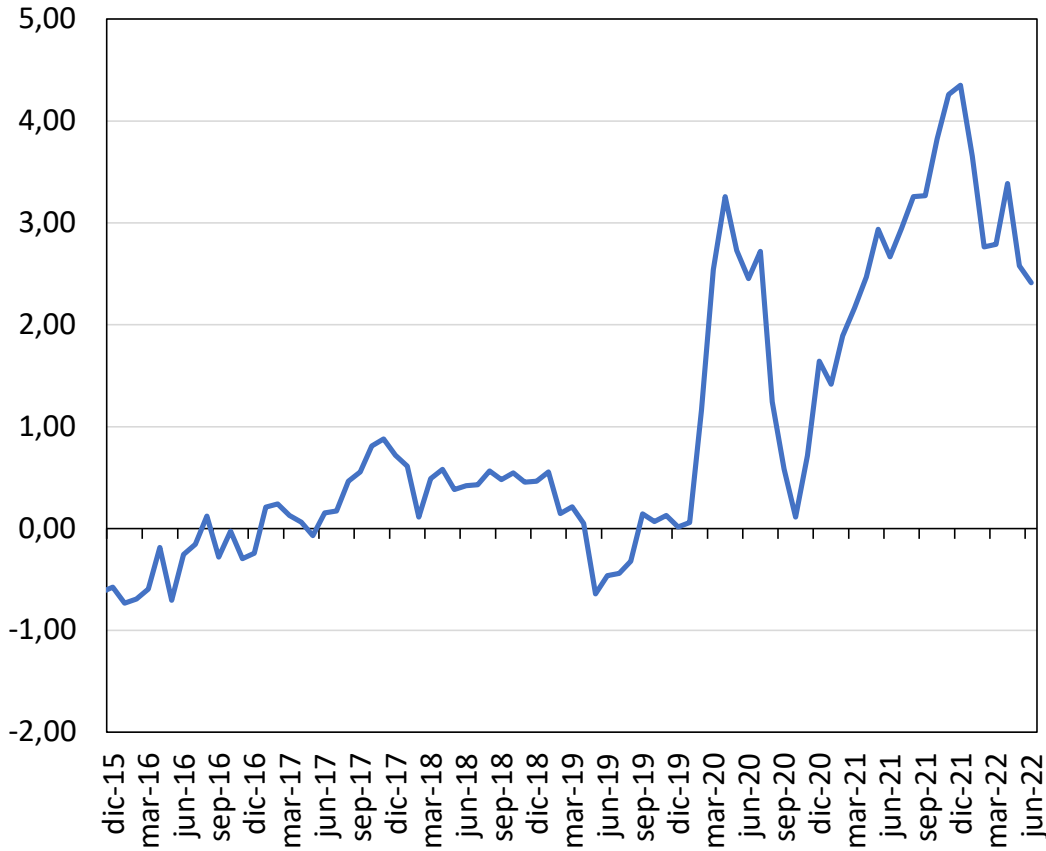

Índice de tensiones geopolíticas

(promedio móvil -7d)

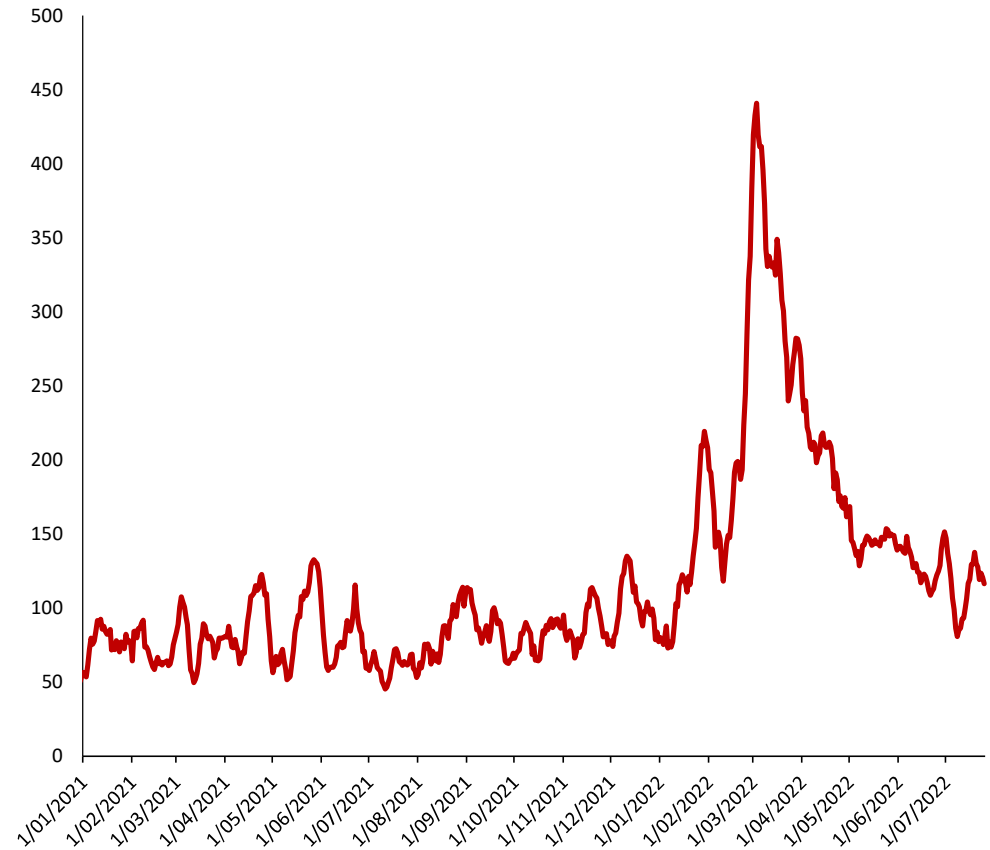

Fuentes: Federal Reserve of New York y Caldara, Dario and Matteo Iacoviello (2022), "Measuring Geopolitical Risk," American Economic Review, April, 112(4), pp.1194-1225. .

Exportaciones reales y tráfico de contenedores

(índice, 2019=100)

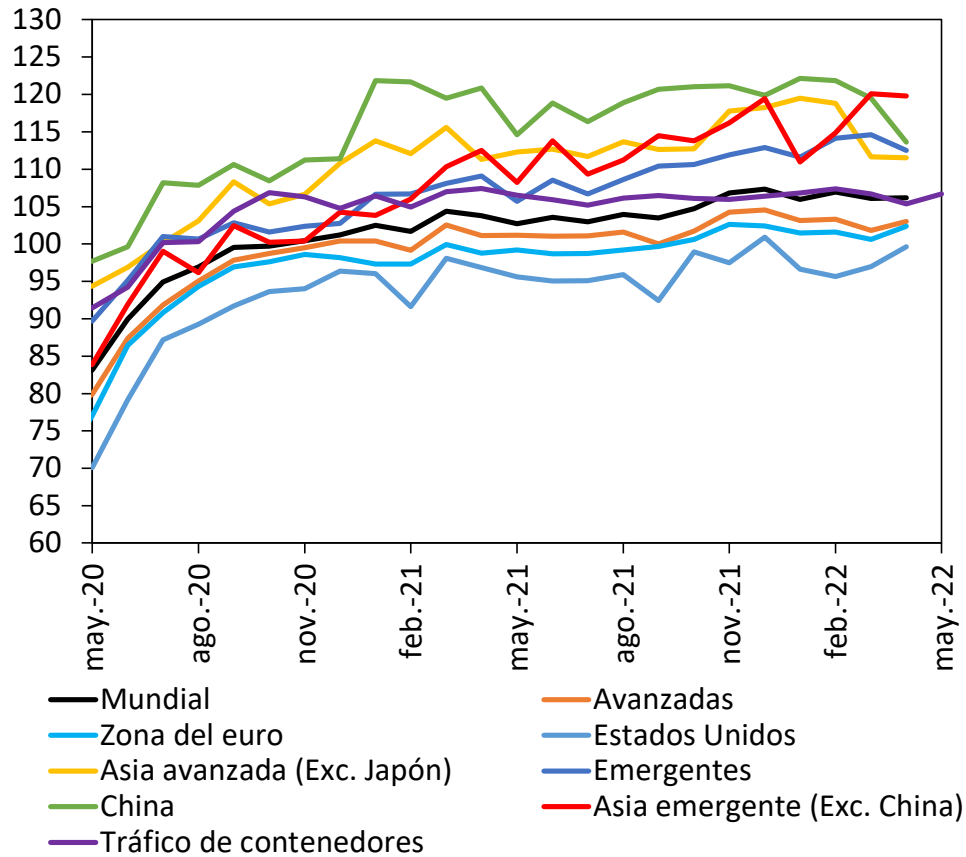

Fuentes: CPB Netherlands Bureau for Economic Policy Analysis; Institute of Shipping Economics and Logistics.

Precios de los productos básicos exportados

(diciembre 2019=100)

(Índice)

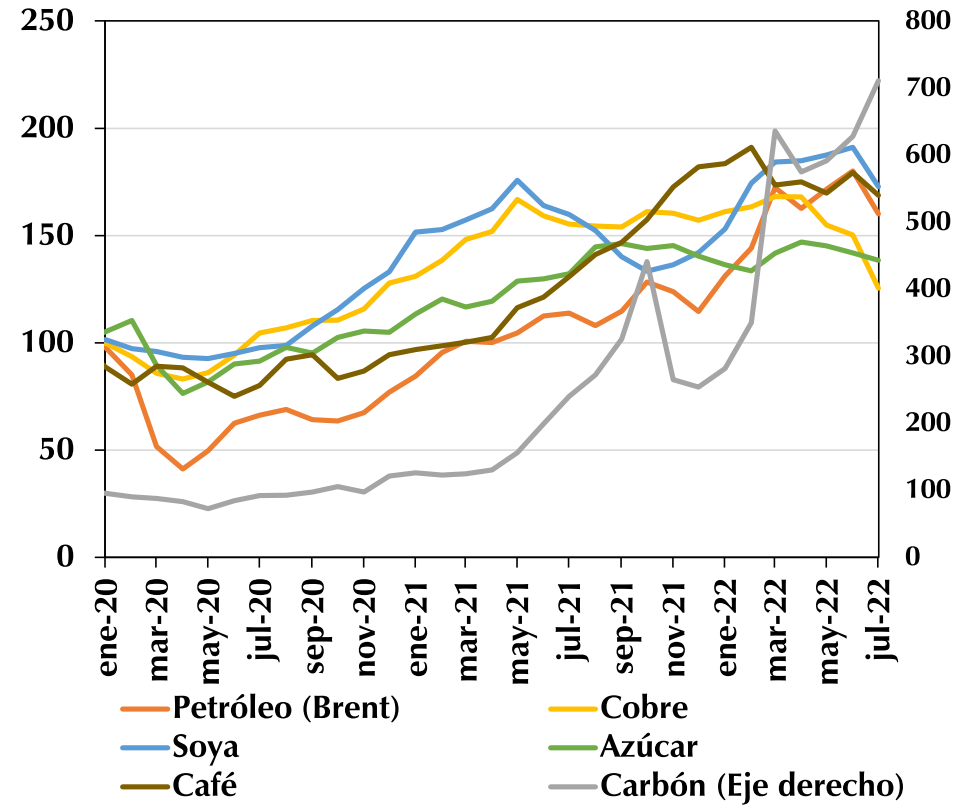

Fuentes: Bloomberg y Datastream.

PIB real de China

(mil millones de yuanes)

(Porcentaje)

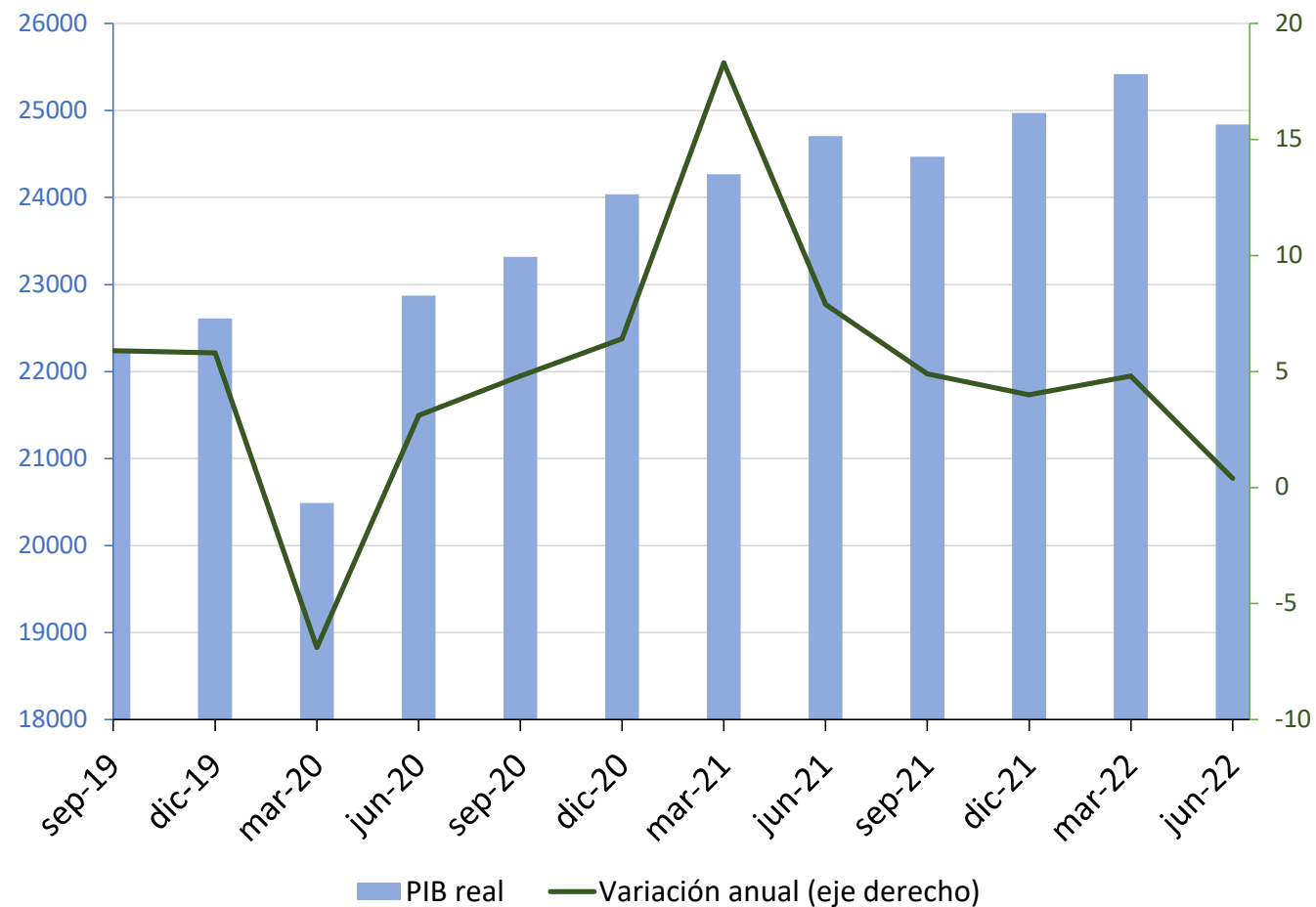

Fuente: Bloomberg.

Indicador semanal de actividad económica en los Estados Unidos

Unidos

(Porcentaje, variación anual)

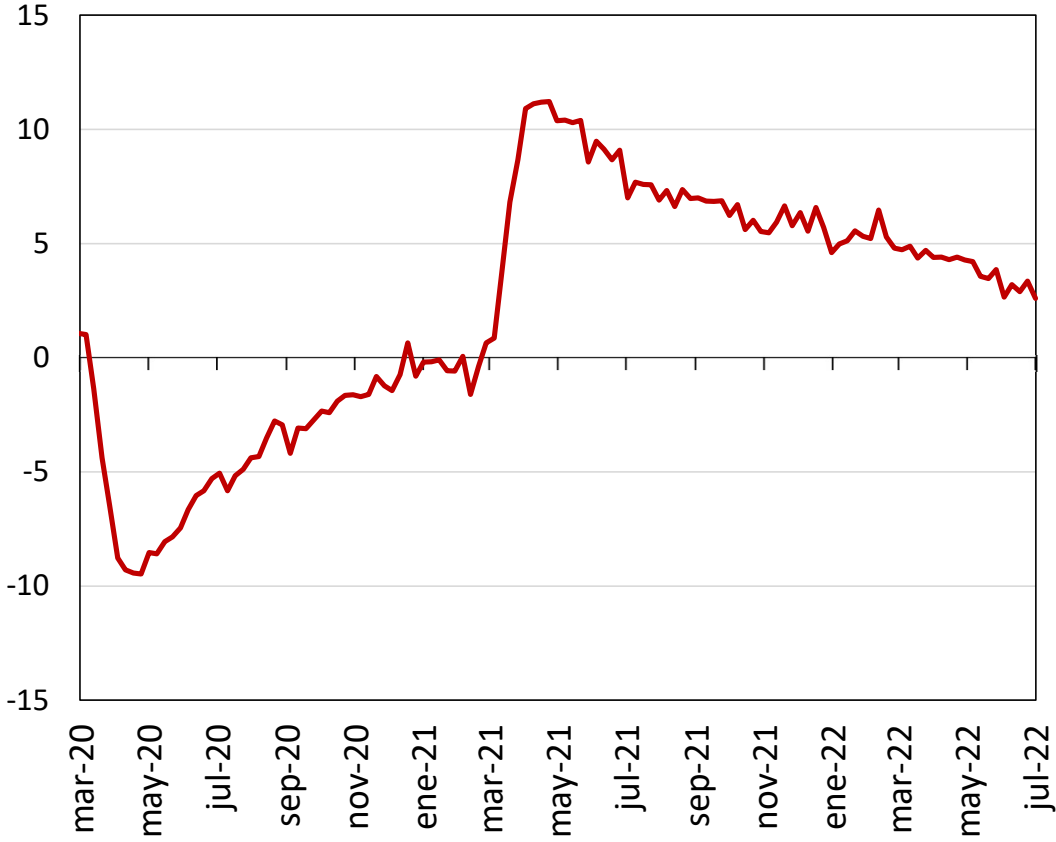

Fuentes: Federal Reserve of New York y OCDE.

Indicador líder de actividad económica para algunos países de Europa

(índice)

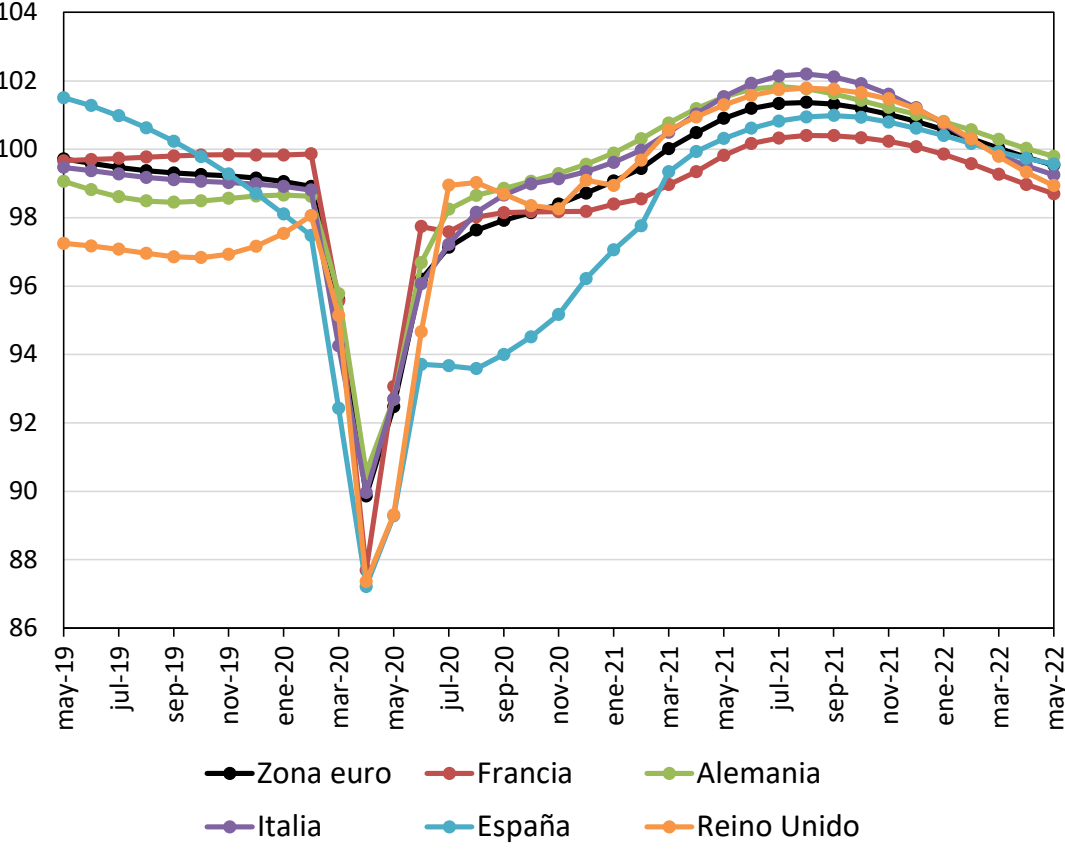

Producción industrial de las principales economías avanzadas

ÍNDICE, 2019=100)

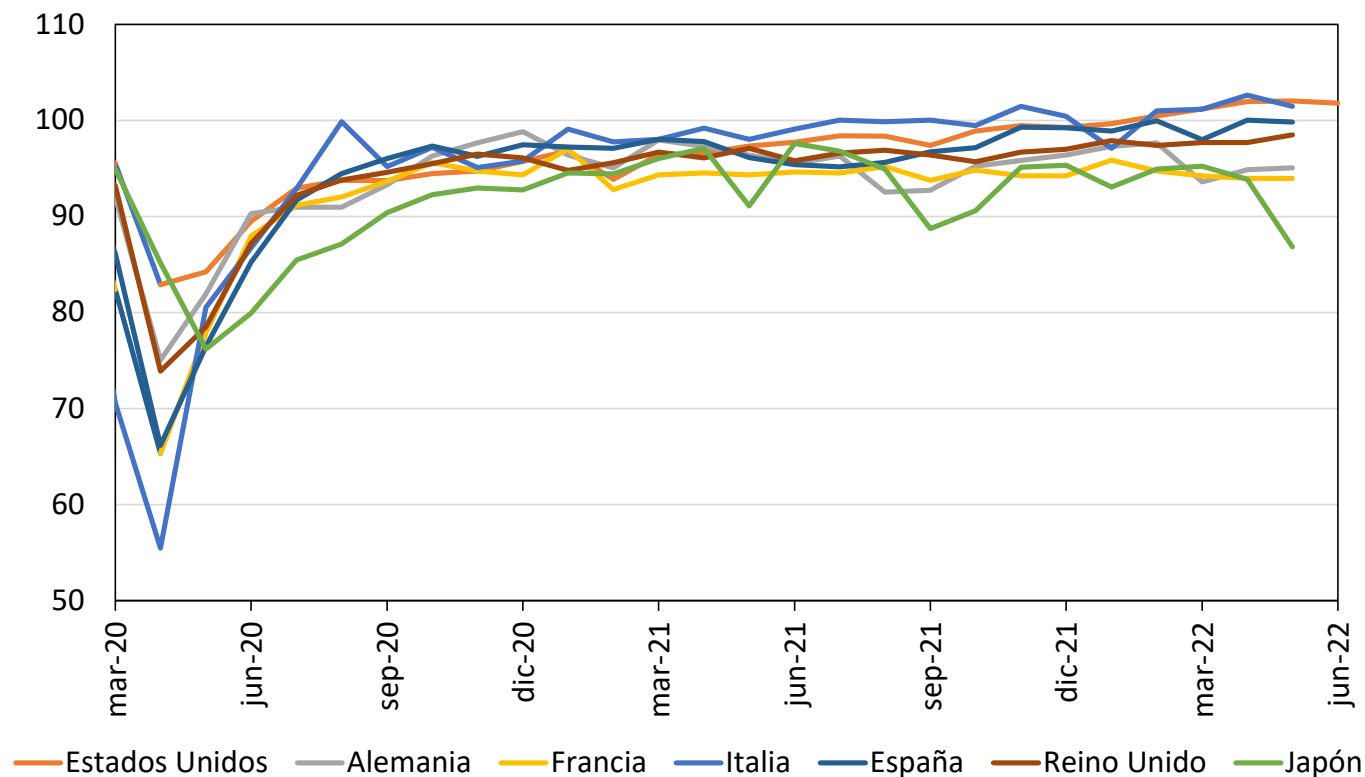

Fuentes: Federal Reserve Bank of St. Louis, oficinas de estadística y Ministerio de Economía de Japón; cálculos del Banco de la República.

Indicador de actividad económica de algunos países de América Latina (Índice, 2019=100)

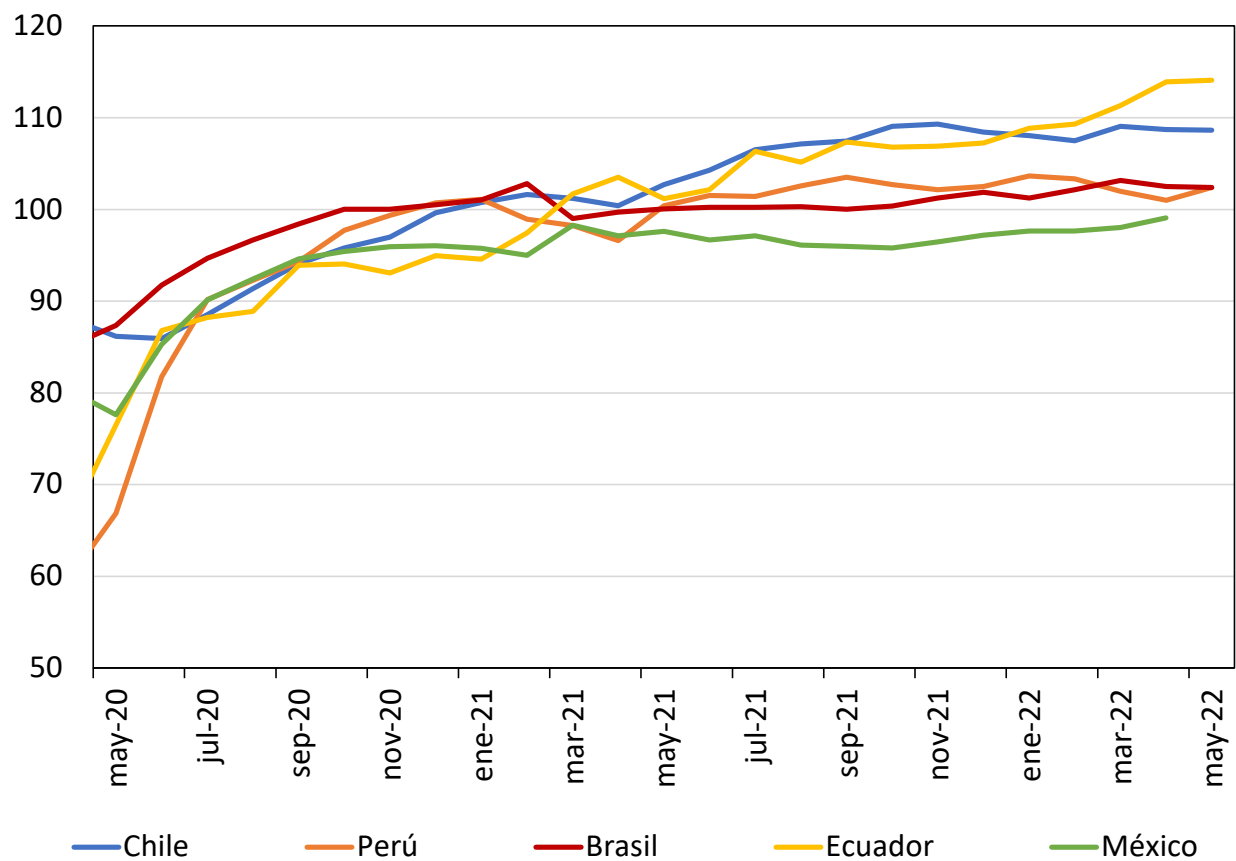

Fuentes: Bancos centrales y oficinas de estadística de cada país. Cálculos del Banco de la República.

Precios bienes básicos y términos de intercambio

Precio del petróleo

(USD / BARRIL)

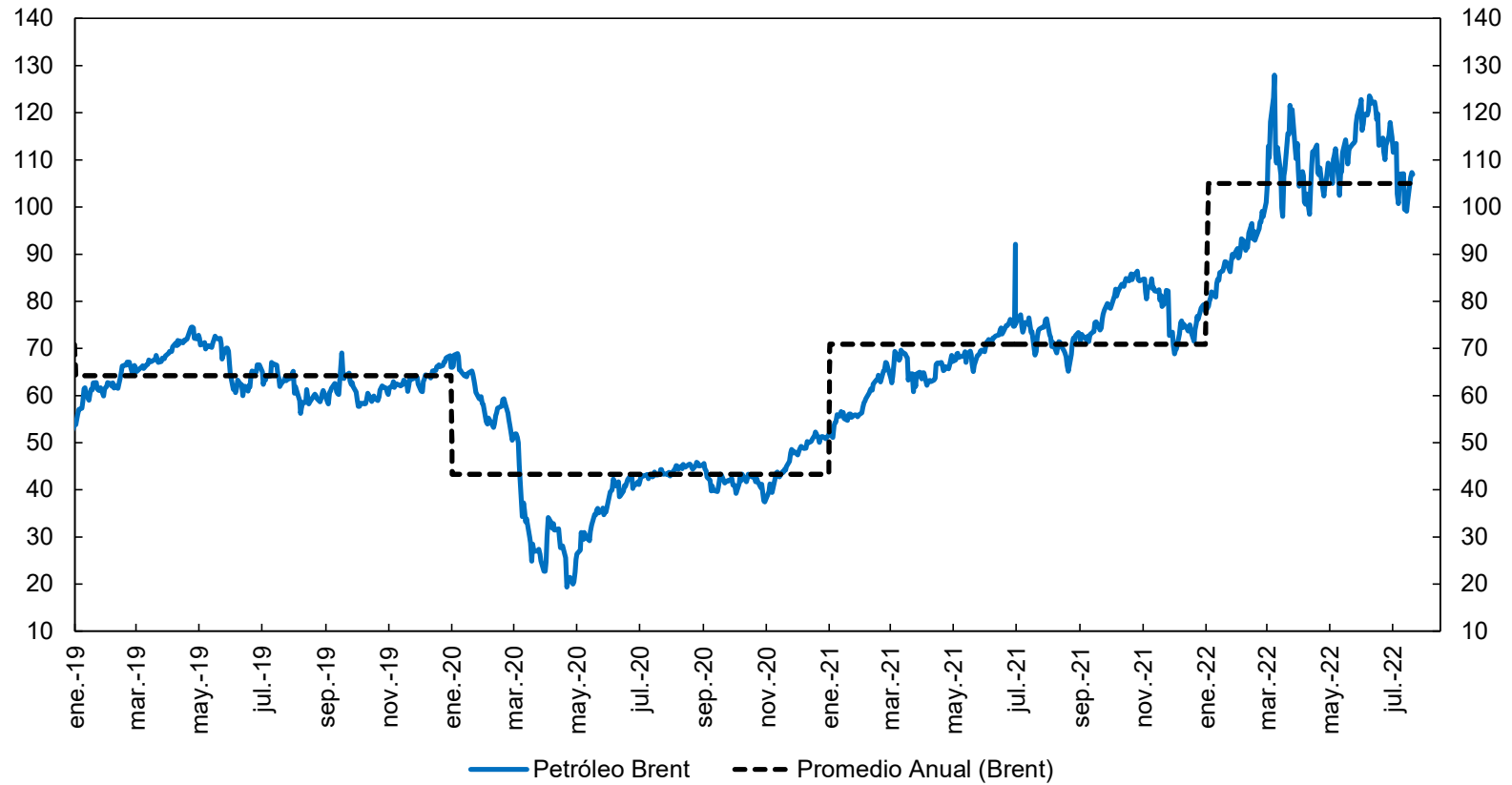

Fuente: Bloomberg. Actualizado al 20 de julio de 2022.

Consumo mundial de petróleo y otros combustibles líquidos

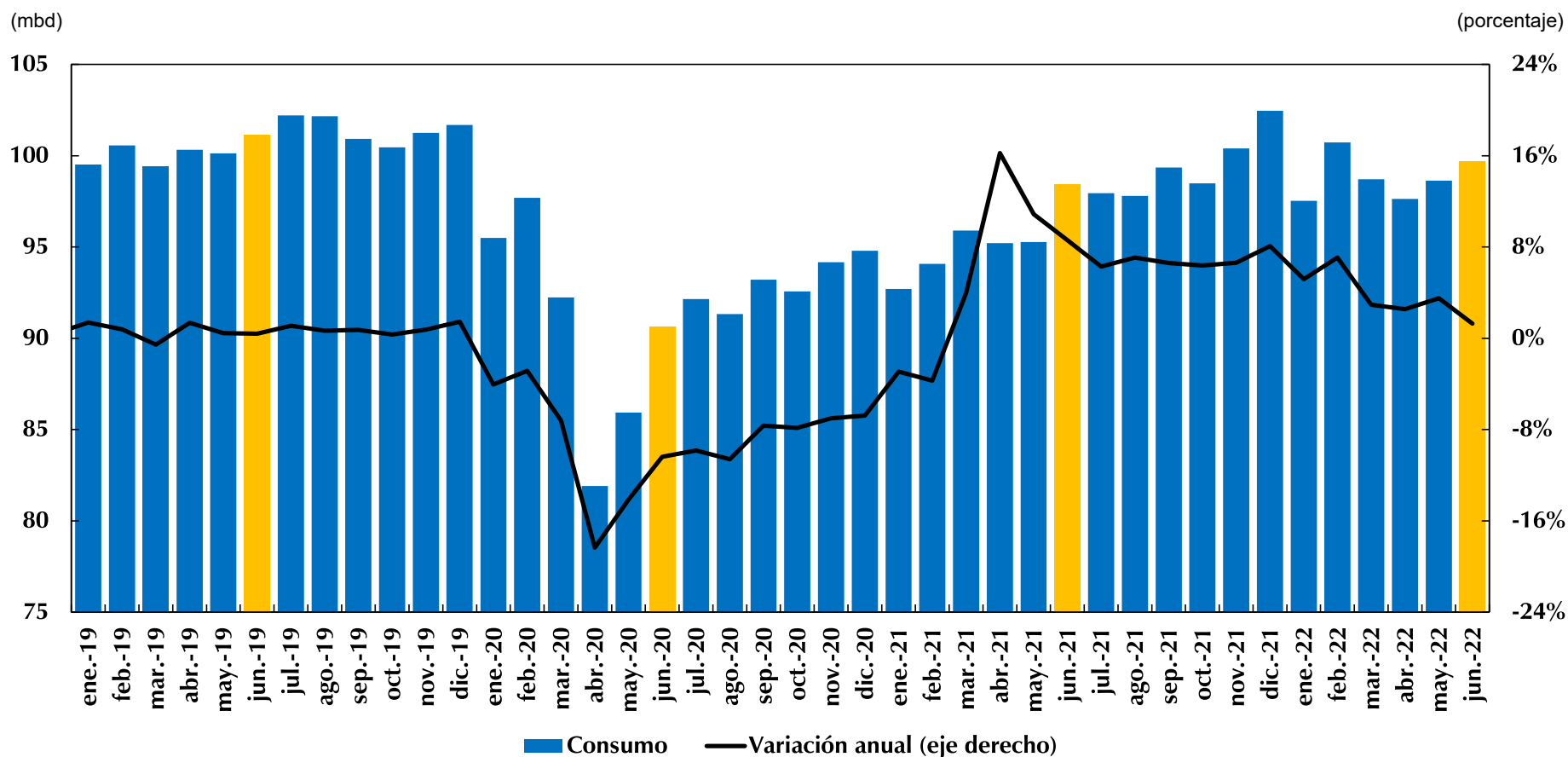

Fuente: U.S. Energy Information Administration – Short-Term Energy Outlook de julio 2021.

Producción mundial de petróleo y otros combustibles líquidos

Uso de taladros a nivel mundial para la extracción de gas natural y petróleo

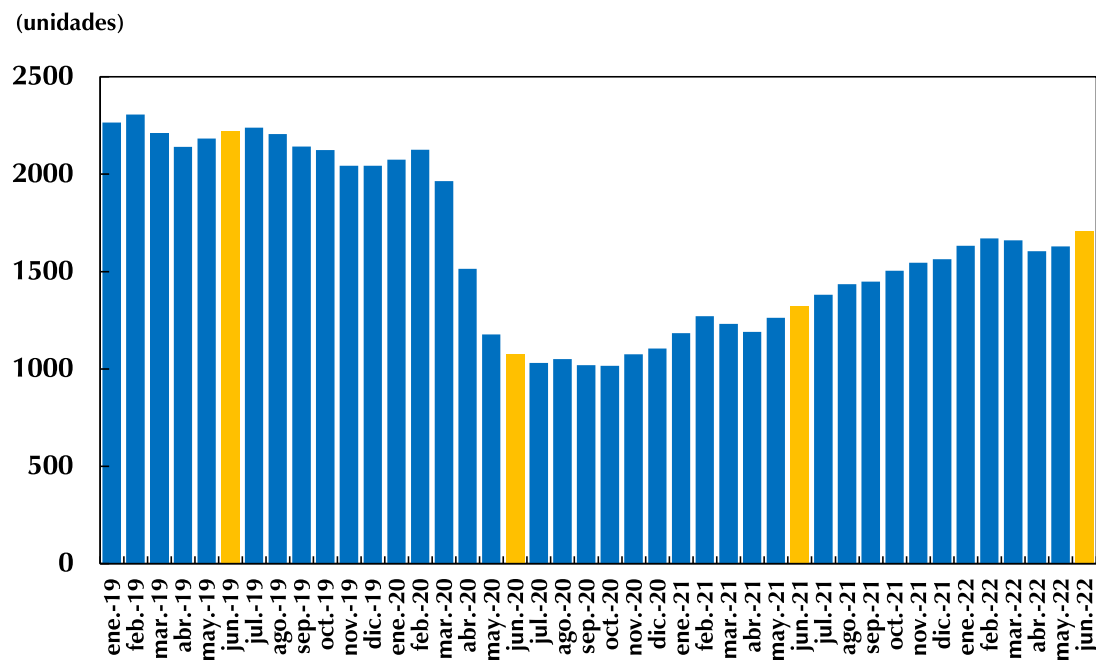
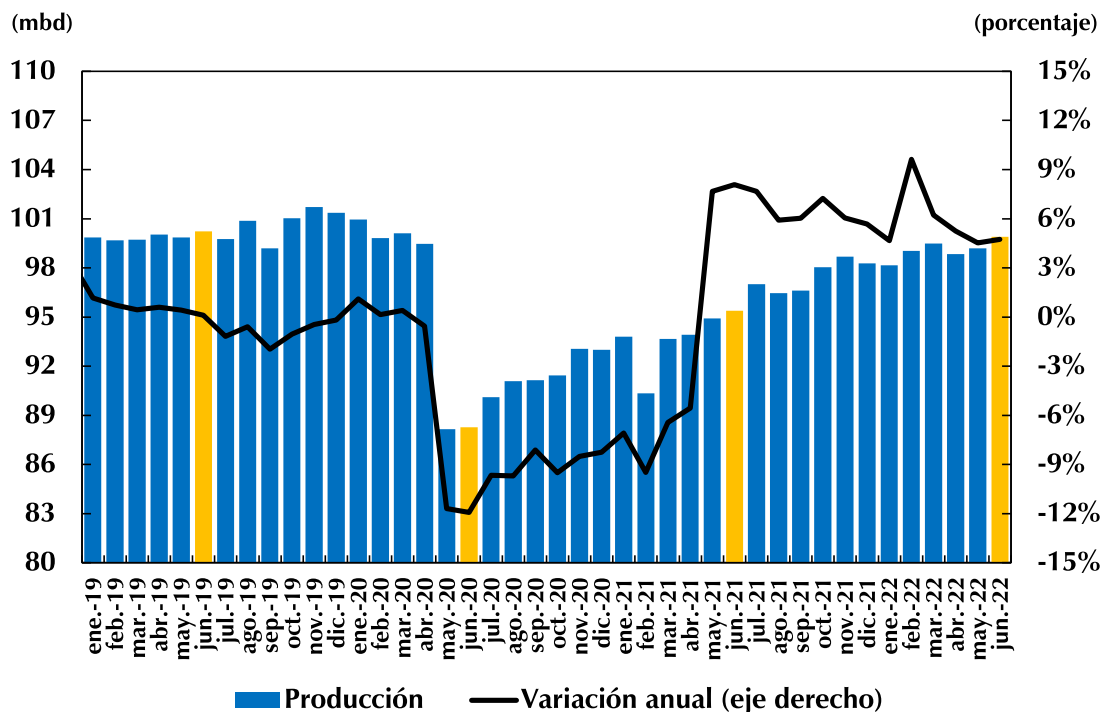

Fuente: U.S. Energy Information Administration – Short-Term Energy Outlook de julio 2021 y Baker Hughes.

Balance en el mercado mundial de petróleo y otros combustibles líquidos

Inventarios comerciales

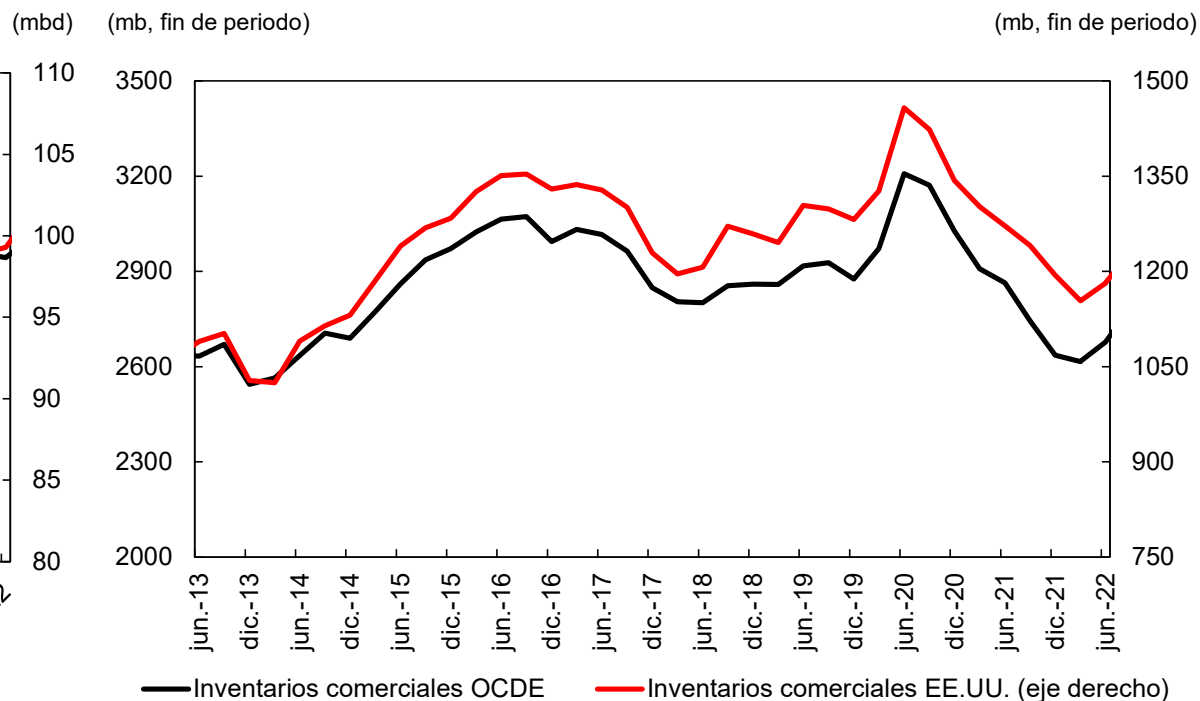
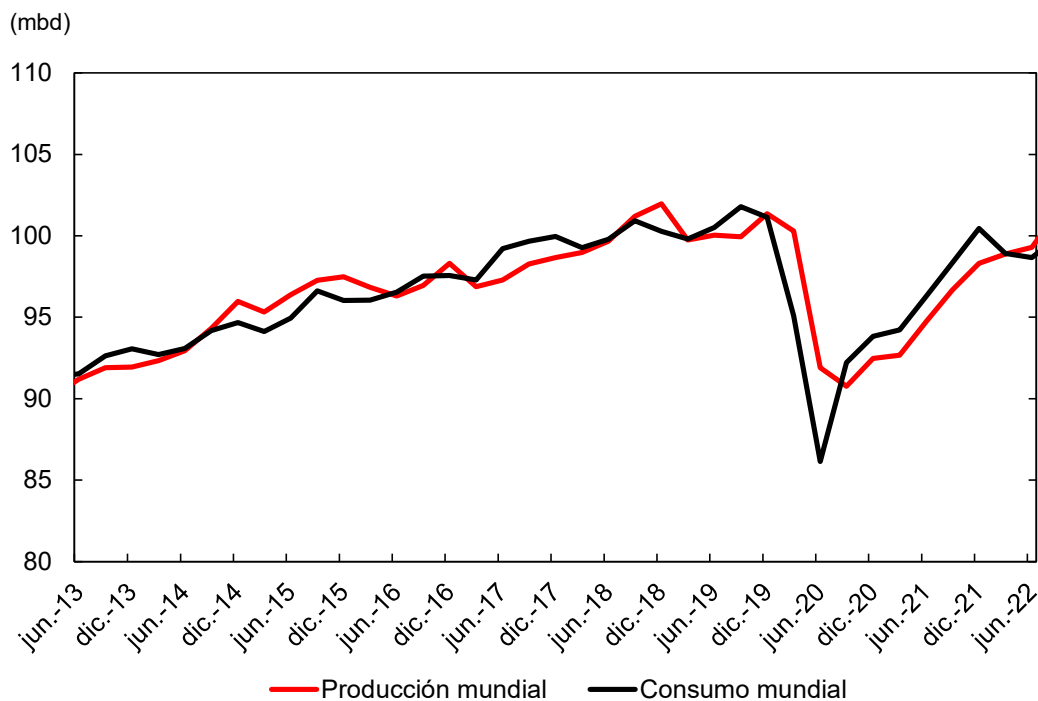

Fuente: U.S. Energy Information Administration – Short-Term Energy Outlook de julio 2021.

Índice de precios de alimentos y bebidas del Banco Mundial

Precios de algunos bienes básicos

(índice, base 2010 = 100)

(índice, base 2010 = 100)

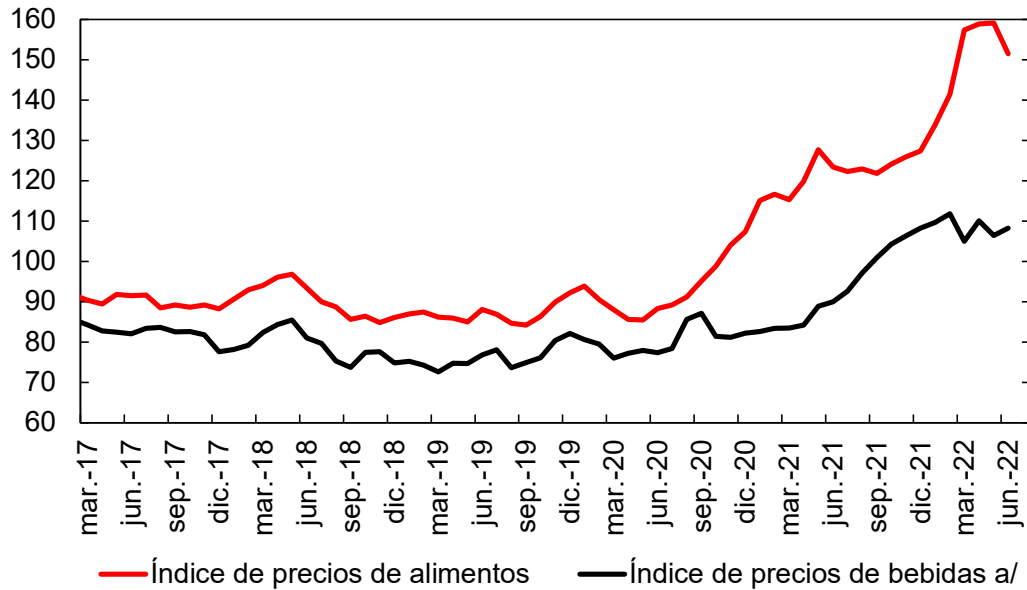

(índice, base dic.19 = 100)

(índice, base dic.19 = 100)

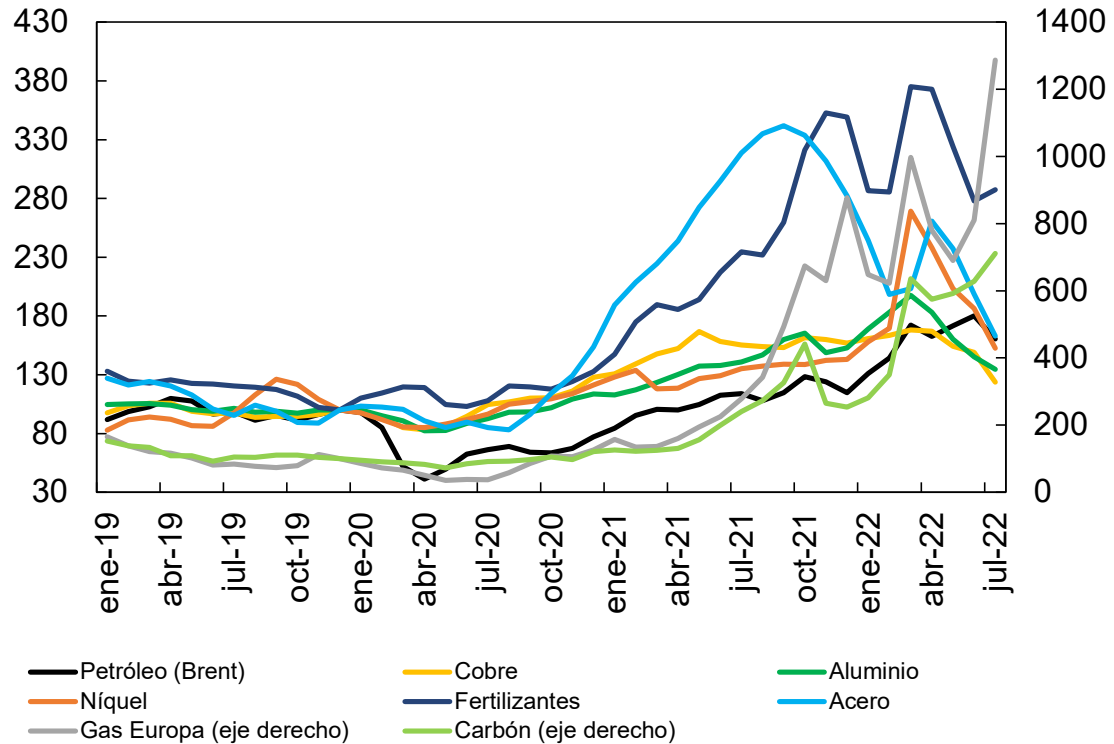

a/: Incluye café, cacao y té.

Fuente: Banco Mundial y Bloomberg. Los valores de julio corresponden al promedio hasta el 20 de julio de 2022.

Índice de Términos de Intercambio – Metodología Comercio Exterior

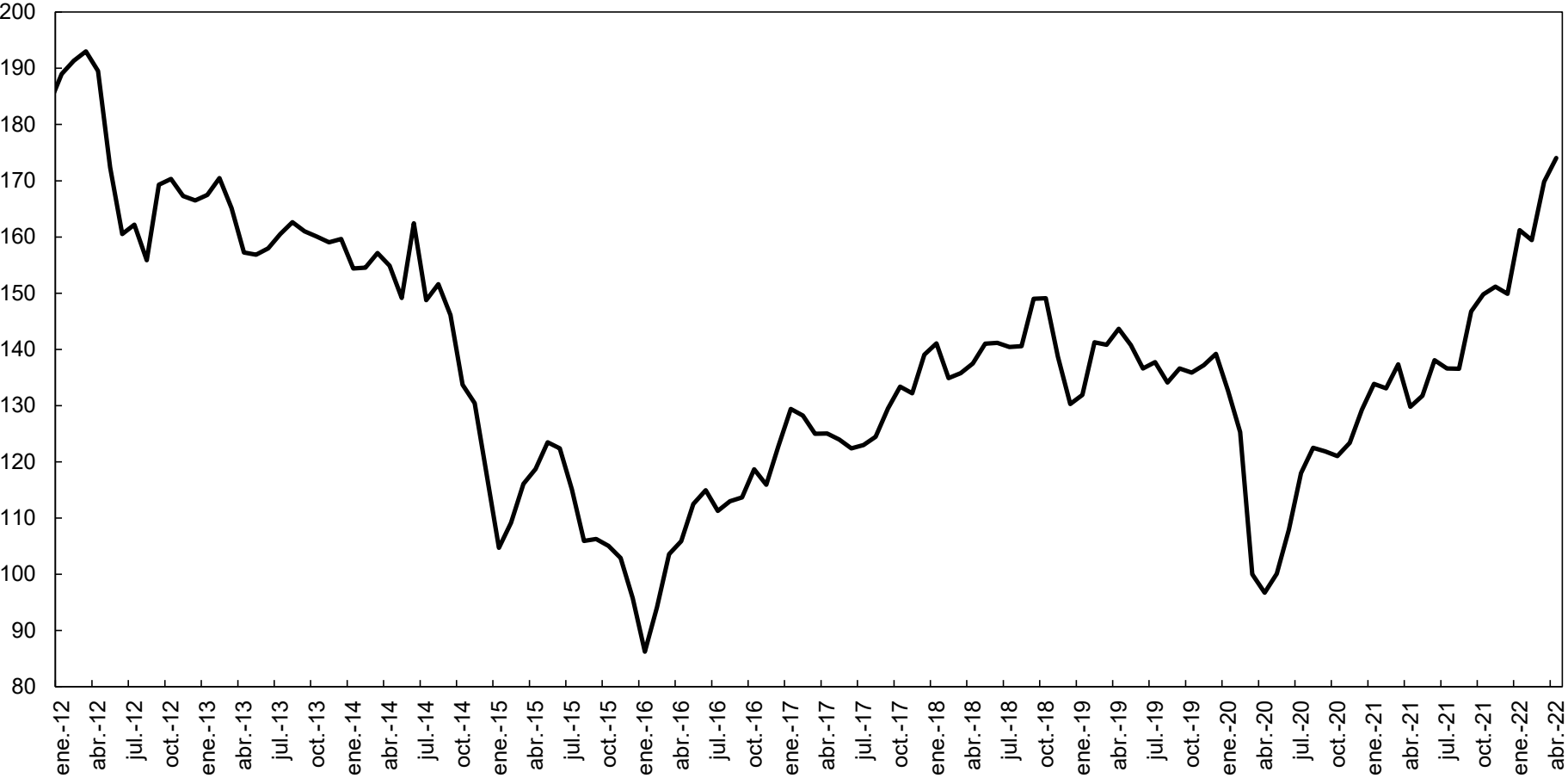

Fuente: Banco de la República.

Inflación y tasa de interés externa

Inflación total en algunas economías

(Porcentaje)

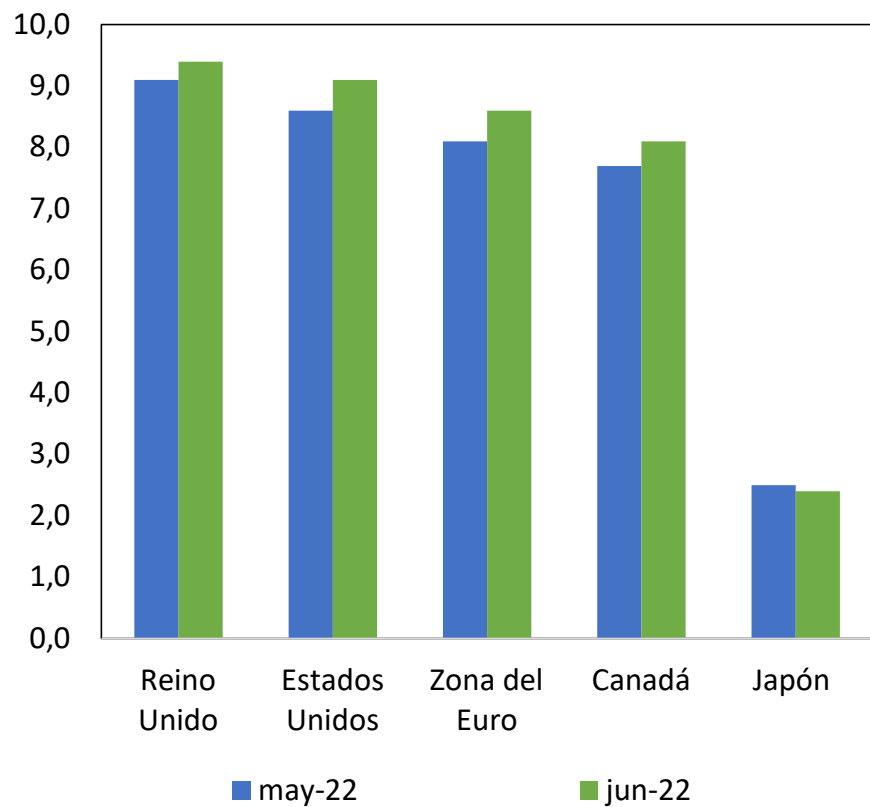

(Porcentaje)

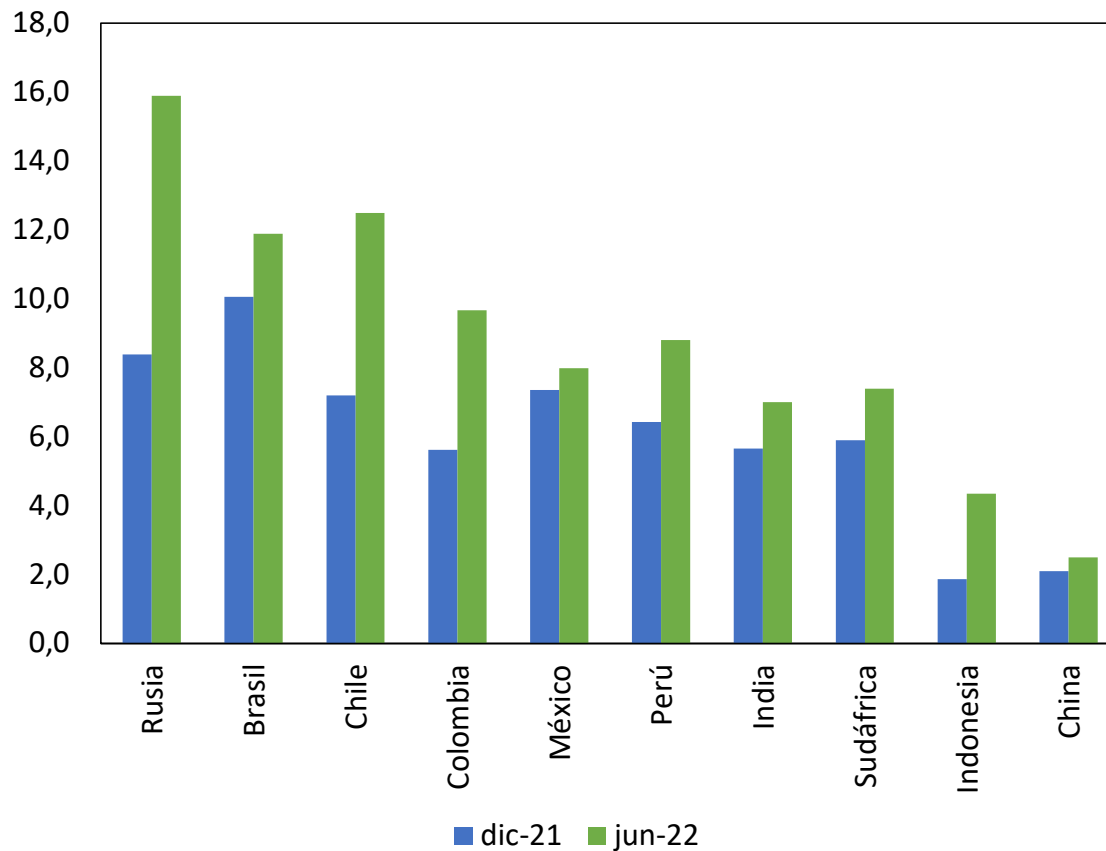

Fuente: Bloomberg.

Las proyecciones del mercado para la inflación de algunos de estos países puede ser consultada en el documento anexo a las minutas "Determinantes de las dinámicas de los mercados de capitales".

Tasa de interés de política monetaria de la Reserva Federal (Fin del período)

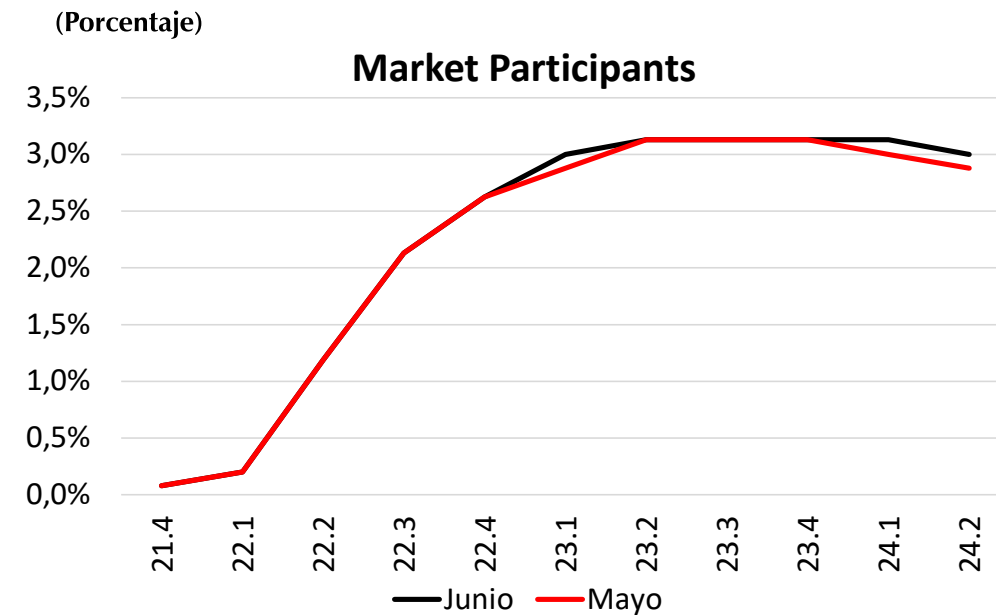
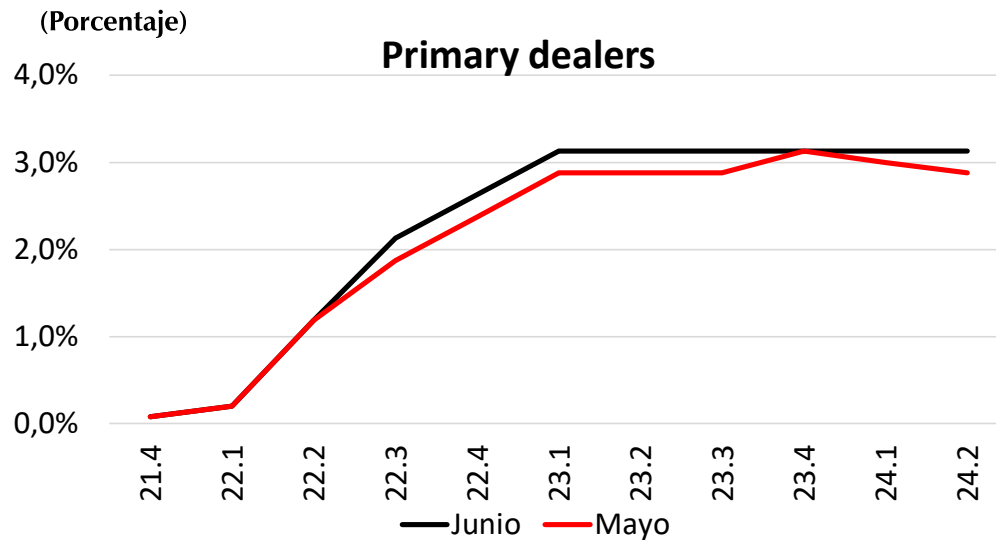
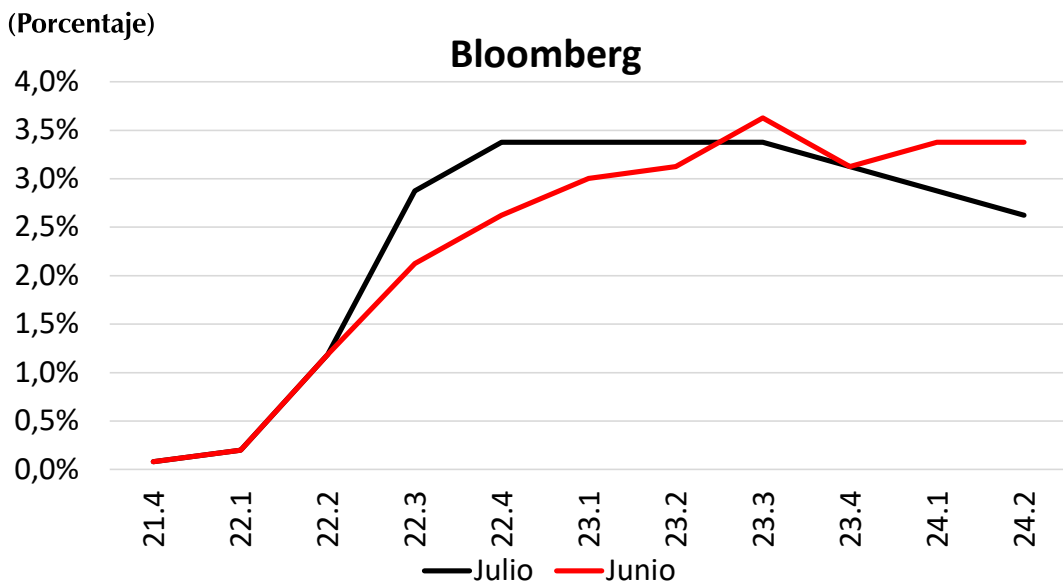

Fuentes: Bloomberg y Reserva Federal de NY. La información proveniente de los futuros puede ser consultada en el documento anexo a las minutas “Determinantes de las dinámicas de los mercados de capitales”.

Punto medio del rango de la tasa de la Reserva Federal (fin de año)

(Porcentaje)

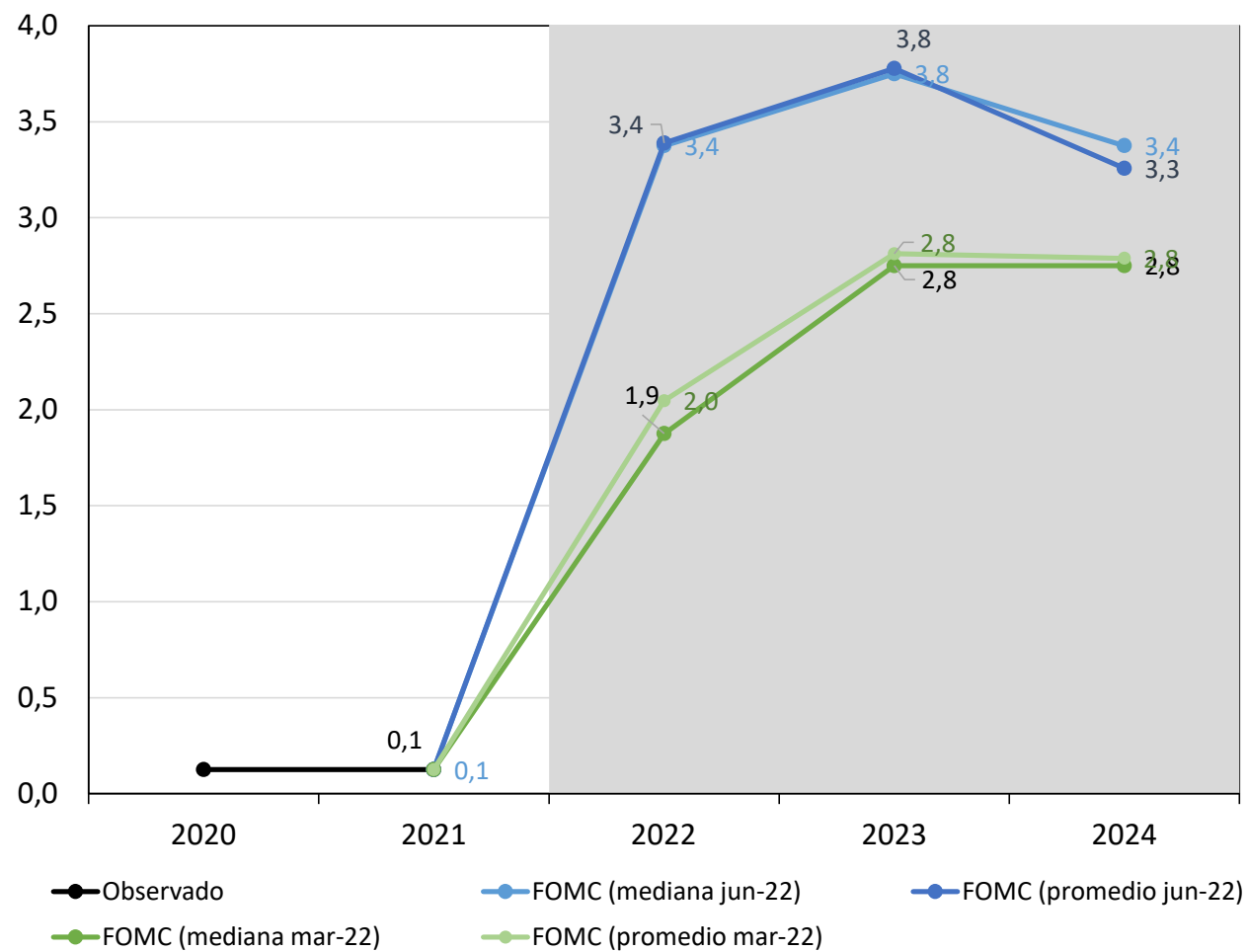

Fuentes: Reserva Federal.

Tasas de referencia Bancos Centrales de algunas Economías Avanzadas (Tasa fin del período)

(Porcentaje)

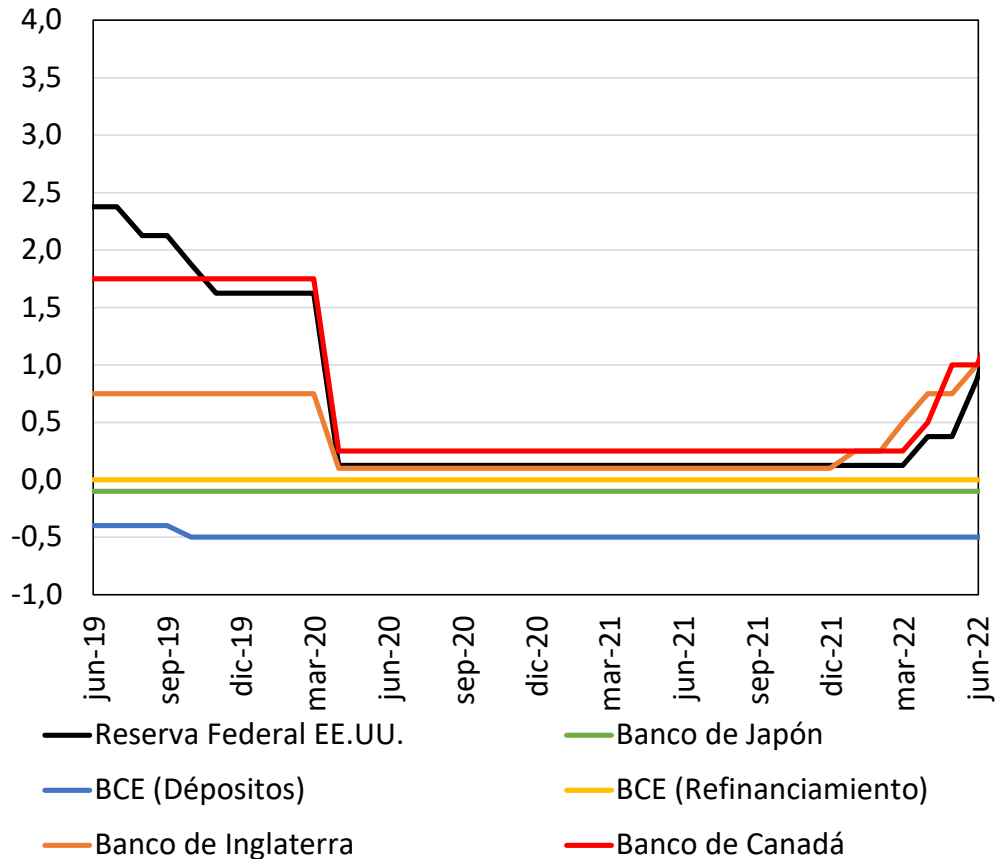

Fuente: Bloomberg.

Las proyecciones del mercado para las tasas de política monetaria de algunos de estos países puede ser consultada en el documento anexo a las minutas "Determinantes de las dinámicas de los mercados de capitales".

Hojas de balance principales bancos centrales

(miles de millones USD)

(miles de millones EUR)

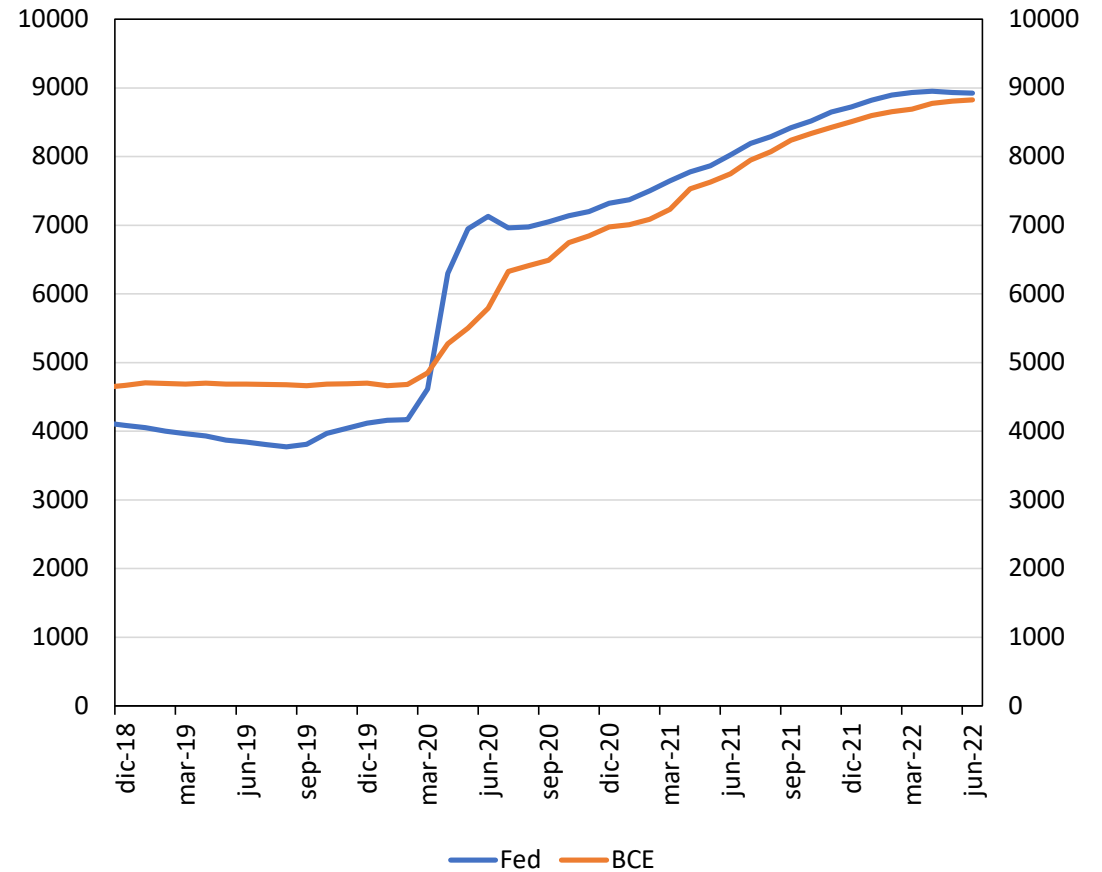

Nota: Corresponde al total de activos.

Fuente: Reserva Federal y Banco Central Europeo.

Prima de riesgo

CDS 5 años

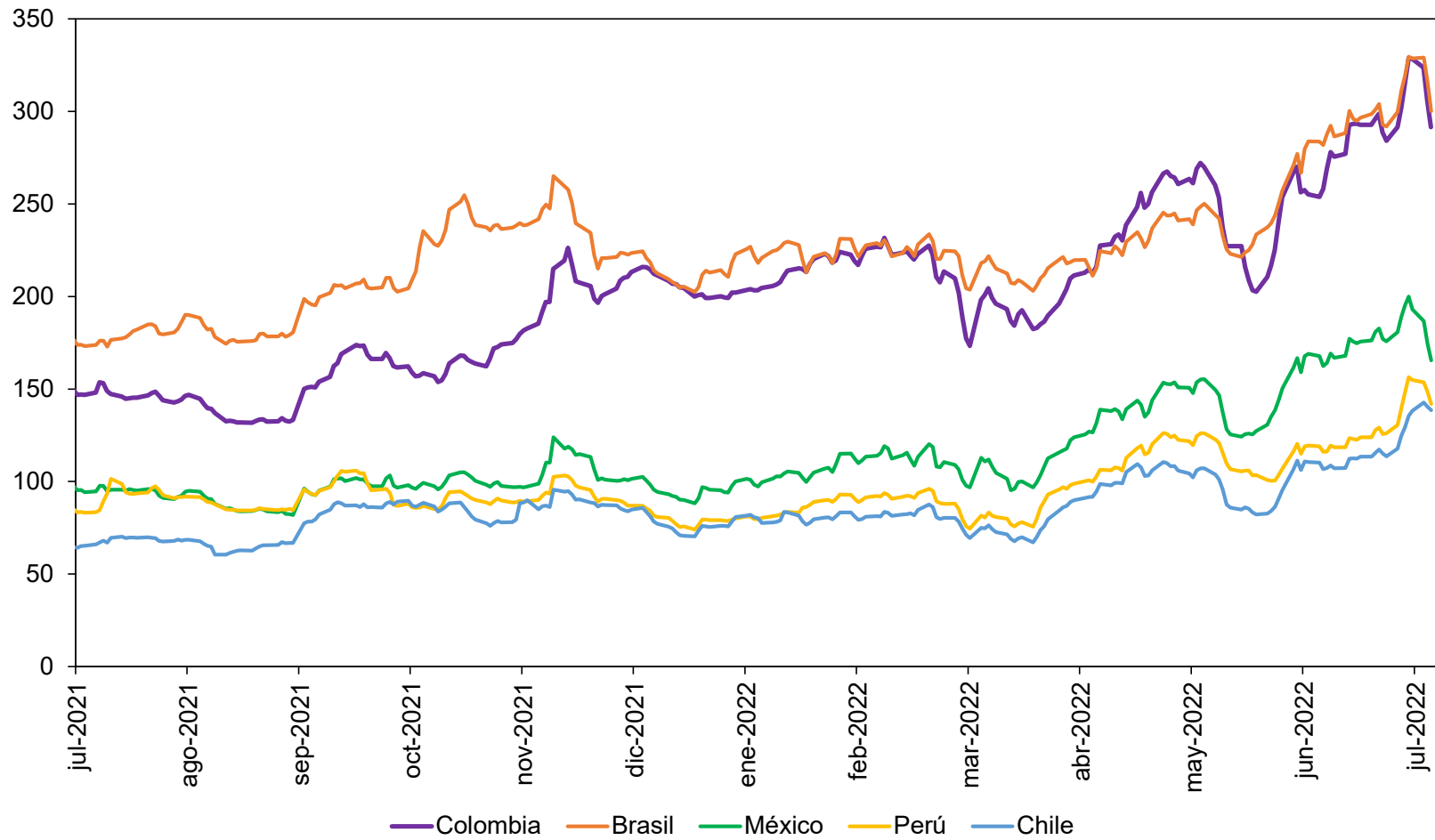

Fuente: Bloomberg. Jul 2022*: Datos al 20 de julio

Comercio Exterior

Exportaciones FOB

Mayo 2022

Cifras resumen exportaciones

EXPORTACIONES DÓLARES FOB - MES A MES									
	US\$ Mill.			Var. Anual (%)		Contribución a la var. anual		Participación (%)	
	abr-22	may-21	may-22	abr-22	may-22	abr-22	may-22	abr-22	may-22
Bienes básicos de origen minero	3,629	1,863	2,630	143.9%	41.2%	71.9	24.8	66.4%	57.8%
Bienes básicos de origen agrícola	603	428	605	31.9%	41.4%	4.9	5.7	11.0%	13.3%
Resto de exportaciones	1,230	806	1,317	19.3%	63.3%	6.7	16.5	22.5%	28.9%
Total	5,462	3,097	4,553	83.5%	47.0%	83.5	47.0	100.0%	100.0%

Fuente: DANE; cálculos Banco de la República

USD Millones	
may-21	3,097
mar-22	4,957
abr-22	5,462
may-22	4,553

Exportaciones totales (Millones de USD)

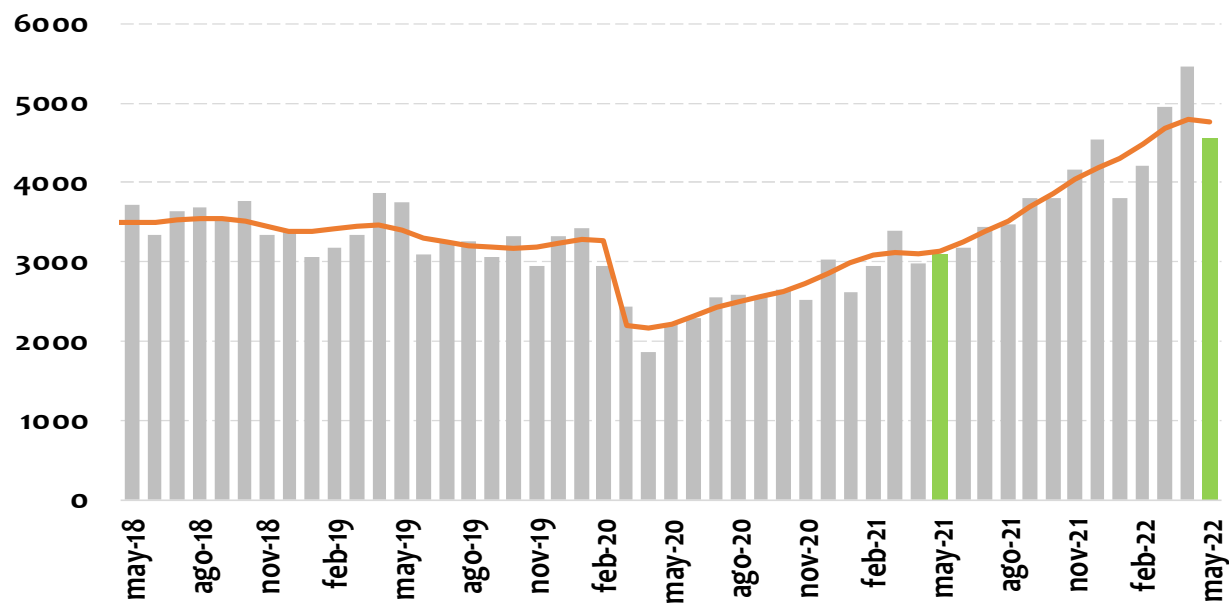

Var. Anual	Valor	
	Nivel	Tendencia*
abr-22	83.5%	54.4%
may-22	47.01%	51.9%

*Tramo-seats: tendencia con ajuste estacional

Fuente: DANE; cálculos Banco de la República

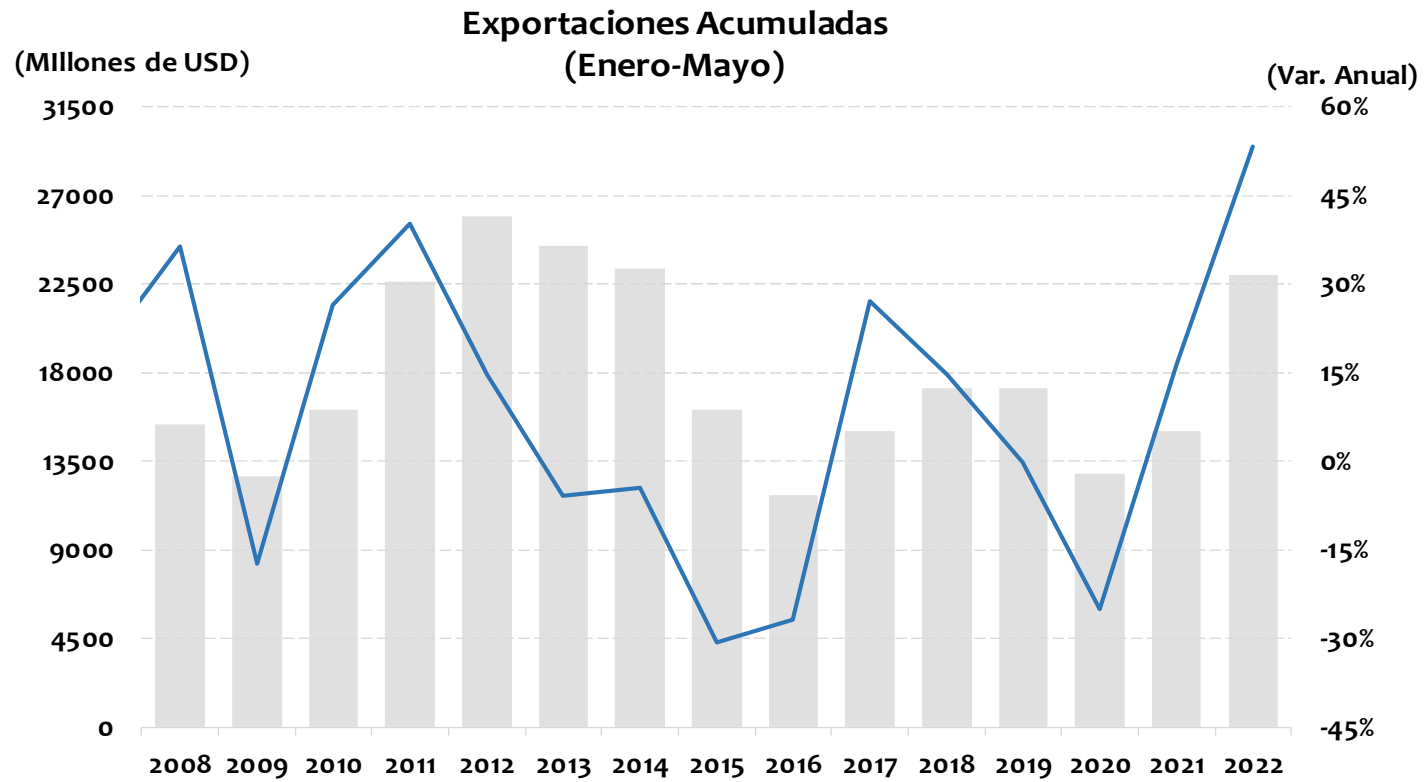

	US\$ Millones	Var. Anual
Enero - Mayo 2021	15,007	16.4%
Enero - Mayo 2022	22,982	53.1%

Fuente: DANE; cálculos Banco de la República

USD Millones	
may-21	1,863
mar-22	2,925
abr-22	3,629
may-22	2,630

En may-22 representó el 57.8% de las expo totales

Exportaciones - bienes básicos de origen minero (Petróleo y derivados, carbón, ferroníquel y oro) (Millones de USD)

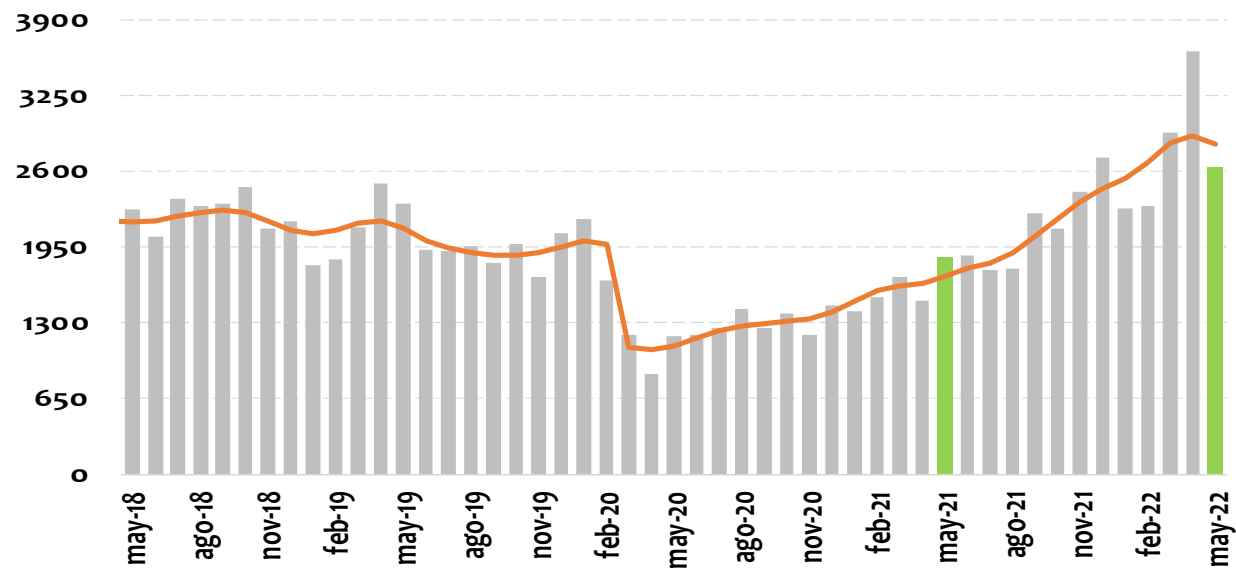

Var. Anual	Valor	
	Nivel	Tendencia*
abr-22	143.9%	77.1%
may-22	41.2%	66.5%

*Tramo-seats: tendencia con ajuste estacional

Fuente: DANE; cálculos Banco de la República

EXPORTACIONES - VALOR

Mayo 2022				
	Variación anual [Contribución]	Rubro	Variación anual del rubro	Contribución a var. anual
Total exportaciones	47.01%			
Bienes de origen minero	41.2% [24.8]	Petróleo crudo	40.9%	13.1
		Carbón, lignítico y turba	60.7%	6.6
		Refinación del petróleo y otros	57.7%	4.2
		Ferroníquel	214.5%	1.8
		Oro	-8.6%	-0.8
Acumulado Enero-Mayo 2022				
Total exportaciones	53.1%			
Bienes de origen minero	73.0% [38.7]	Petróleo crudo	76.0%	20.8
		Carbón, lignítico y turba	133.2%	14.5
		Refinación del petróleo y otros	40.4%	2.3
		Ferroníquel	149.2%	1.5
		Oro	-4.1%	-0.3

Fuente: DANE; cálculos Banco de la República

USD Millones	
may-21	428
mar-22	679
abr-22	603
may-22	605

En may-22 representó el 13.3% de las expo totales

Exportaciones - bienes básicos de origen agrícola (Café, banano y flores) (Millones de USD)

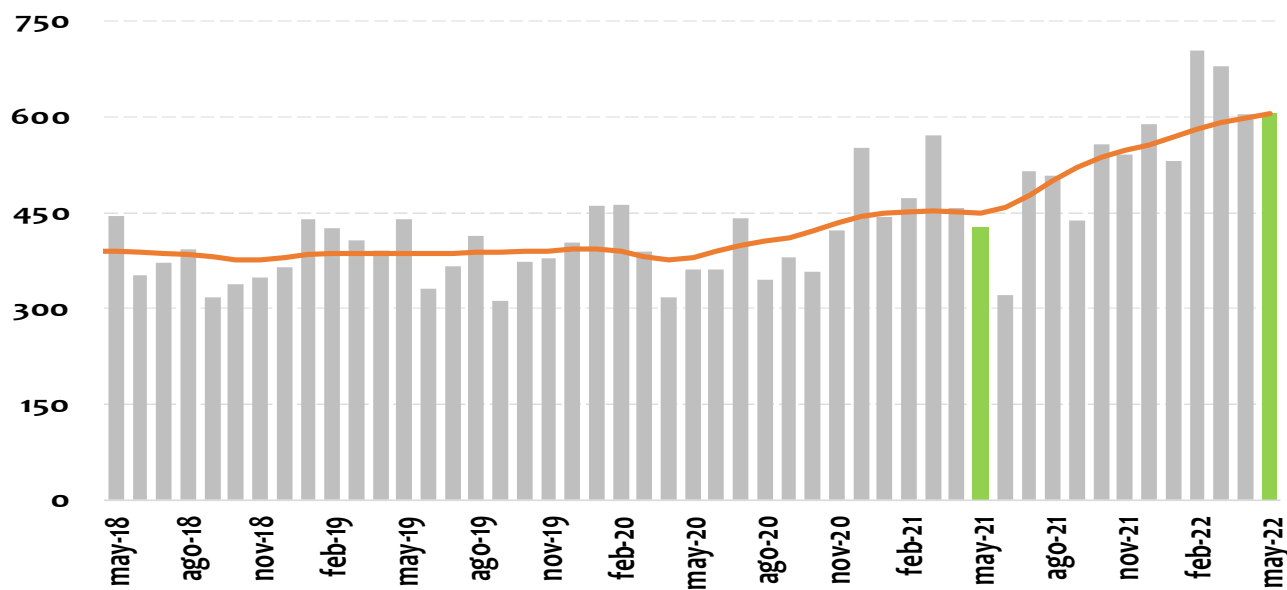

Fuente: DANE; cálculos Banco de la República

Var. Anual	Valor	
	Nivel	Tendencia*
abr-22	31.9%	32.3%
may-22	41.4%	34.4%

*Tramo-seats: tendencia con ajuste estacional

EXPORTACIONES - VALOR

Mayo 2022				
	Variación anual [Contribución]	Rubro	Variación anual del rubro	Contribución a var. anual
Total exportaciones	47.01%			
Bienes de origen agrícola	41.4% [5.7]	Café (sin tostar)	125.2%	4.72
		Flores	16.7%	1.16
		Banano	-4.9%	-0.15
Acumulado Enero-Mayo 2022				
Total exportaciones	53.1%			
Bienes de origen agrícola	31.7% [5.0]	Café (sin tostar)	48.2%	3.62
		Flores	25.3%	1.42
		Banano	-1.1%	-0.03

Fuente: DANE; cálculos Banco de la República

USD Millones	
may-21	806
mar-22	1,353
abr-22	1,230
may-22	1,317

En may-22
representó el 28.9%
de las expo totales

**Resto de exportaciones
(Millones de USD)**

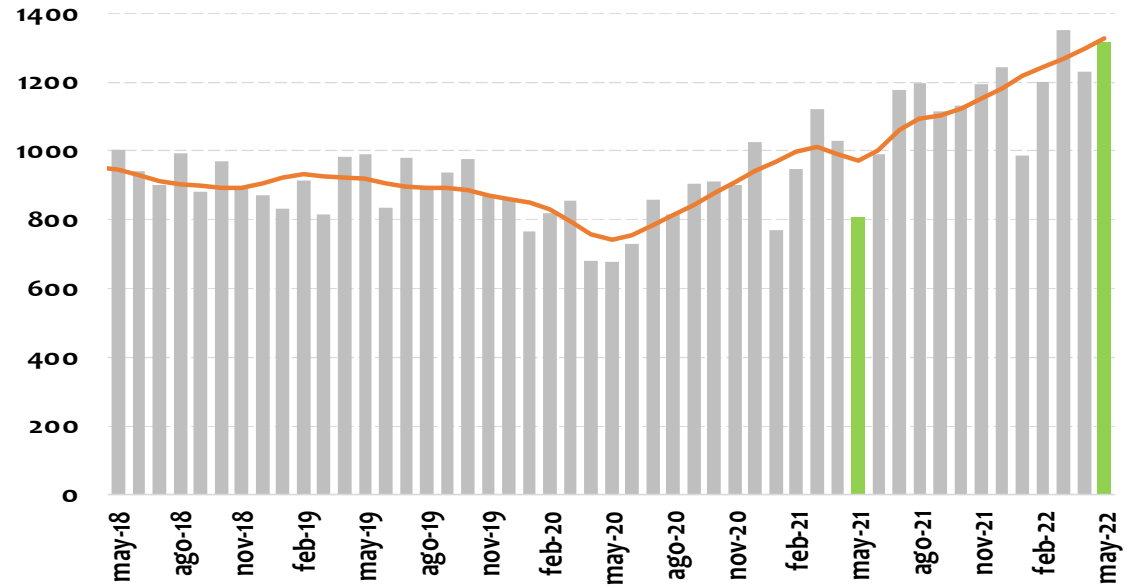

Var. Anual	Valor	
	Nivel	Tendencia*
abr-22	19.3%	30.9%
may-22	63.3%	36.5%

Fuente: DANE; cálculos Banco de la República

*Tramo-seats: tendencia con ajuste estacional

EXPORTACIONES - VALOR

Mayo 2022				
	Variación anual [Contribución]	Rubros	Variación anual del rubro	Contribución a var. anual
Total exportaciones	47.01%			
Resto de exportaciones	63.3% [16.5]	Alimentos, bebidas y tabaco sin café	65.4%	4.1
		Productos químicos	37.4%	2.8
		Manufacturas de metal	86.3%	1.1
Acumulado Enero-Mayo 2022				
Total exportaciones	53.1%			
Resto de exportaciones	30.2% [9.4]	Alimentos, bebidas y tabaco sin café	38.9%	2.7
		Productos químicos	13.8%	1.2
		Minerales no metálicos y metales básicos	34.0%	0.7

Fuente: DANE; cálculos Banco de la República

Avance DIAN

Avance de comercio exterior DIAN

Cuadro 1. Comportamiento del comercio exterior de Colombia (valor)

Cifras en millones de dólares

Julio 1 al 9 de 2021 y 2022

Período	Importaciones ^{1/}							Exportaciones ^{2/} (no incluye petróleo en cifras observadas)			
	Valor CIF			Valor FOB				Valor FOB			
	2021	2022	Var.% 22/21	2021	2022	Var.% 22/21	Conv	2021	2022	Var.% 22/21	Conv
Enero	3.822	6.051	58,3%	3.598	5.487	52,5%	c	2.611	3.802	45,6%	d
Febrero	3.904	5.827	49,2%	3.659	5.304	44,9%	c	2.939	4.209	43,2%	d
Marzo	4.935	7.063	43,1%	4.625	6.489	40,3%	c	3.384	4.957	46,5%	d
Abril	4.697	6.393	36,1%	4.403	5.907	34,2%	c	2.976	5.462	83,5%	d
Mayo	4.372	6.368	45,6%	4.109	5.860	42,6%	o	3.097	4.553	47,0%	d
Junio	4.923	6.212	26,2%	4.606	5.736	24,5%	o	2.040	3.728	82,8%	o
Enero - junio	26.653	37.914	42,3%	24.999	34.783	39,1%	o	17.047	26.710	56,7%	o
Julio (1-9)	1.424	2.030	42,6%	1.320	1.885	42,8%	o	766	1.610	110,1%	o

Fuente: Bodega de datos. SEE. DIAN.

Elaboró: Subdirección de Estudios Económicos. DIAN.

c: Producción DIAN - certificadas DANE

^{1/}: Producidas por la DIAN y certificadas por el DANE.

^{2/}: Producción conjunta DIAN-DANE.

o: Observadas DIAN (declaraciones electrónicas COMEX, SYGA y MUISCA).

d: Producción DIAN - DANE

Importaciones CIF

Mayo 2022

Cifras resumen importaciones

IMPORTACIONES DÓLARES CIF - MES A MES								
	US\$ Mill.		Var. Anual (%)		Contribución a la var. anual		Participación (%)	
	abr-22	may-22	abr-22	may-22	abr-22	may-22	abr-22	may-22
Bienes de consumo	1,264	1,336	25.2%	51.5%	5.4%	10.4%	19.8%	19.6%
Bienes intermedios	3,399	3,607	43.3%	61.1%	21.9%	31.3%	53.2%	53.0%
Bienes de capital	1,729	1,860	31.6%	48.9%	8.8%	14.0%	27.0%	27.3%
Total	6,393	6,805	36.1%	55.6%	36.1%	55.6%	100.0%	100.0%

Fuente: DANE; cálculos Banco de la República

Importaciones Totales (USD Millones CIF)

USD Millones	
may-21	4,372
mar-22	7,063
abr-22	6,393
may-22	6,805

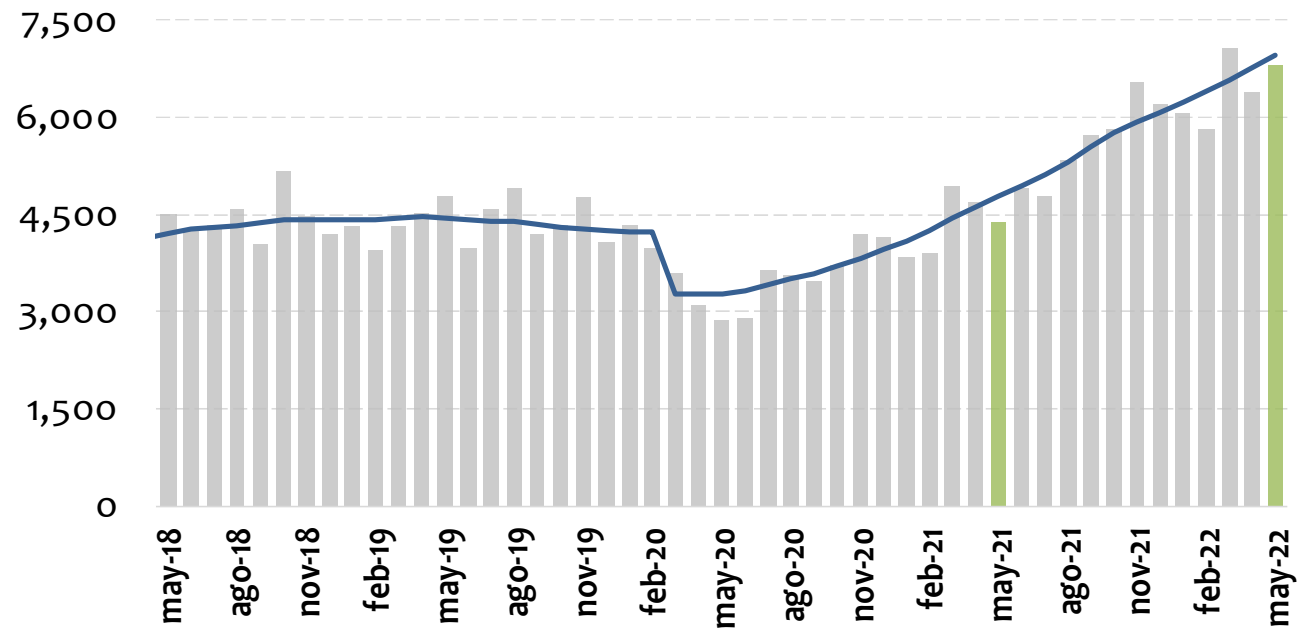

Var. Anual	Valor	
	Nivel	Tendencia*
abr-22	36.1%	46.7%
may-22	55.6%	45.6%

Fuente: DANE; cálculos Banco de la República

*Tramo-seats: tendencia con ajuste estacional

Importaciones Acumuladas (Enero-Mayo)

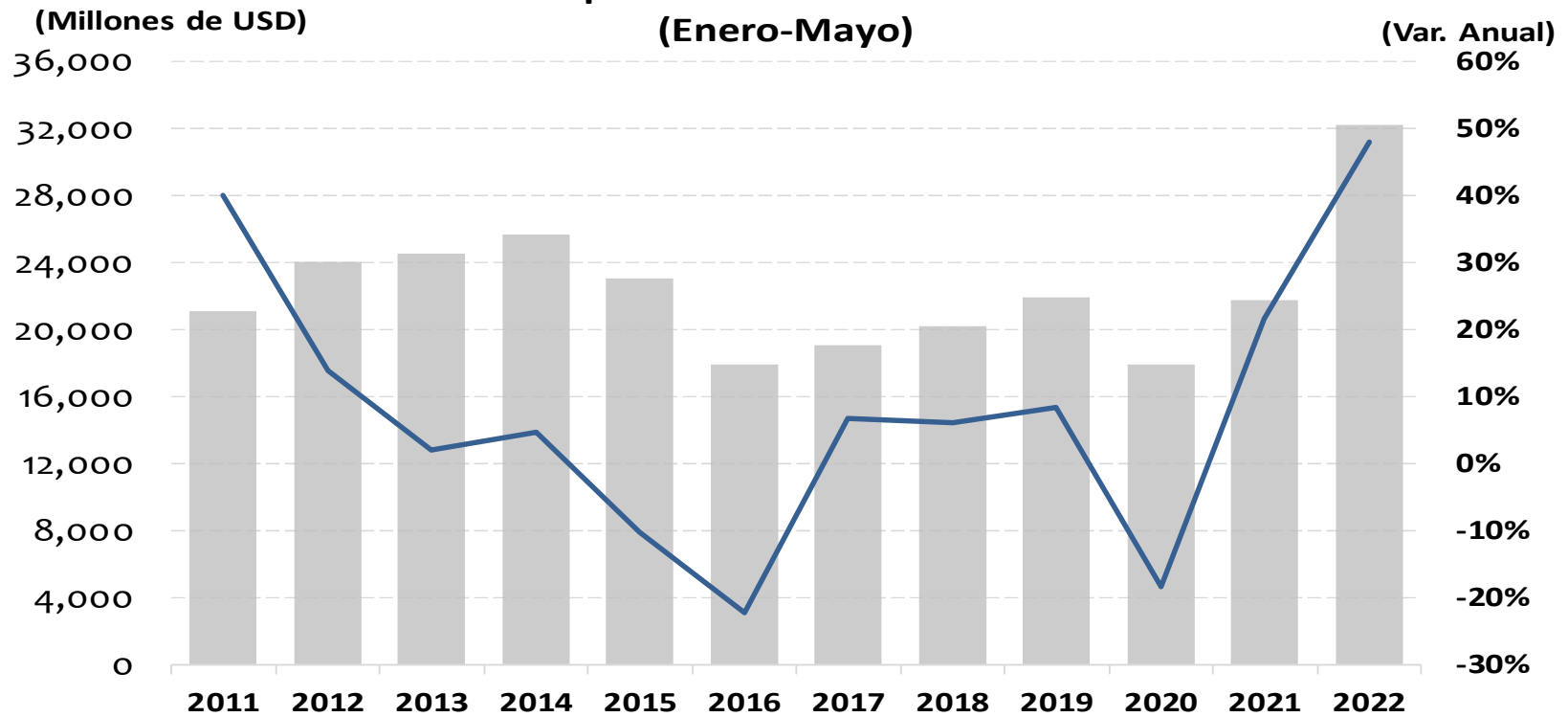

	US\$ Millones	Var. Anual
Enero - Mayo 2021	21,730	21.7%
Enero - Mayo 2022	32,138	47.9%

Fuente: DANE; cálculos Banco de la República

Importaciones - Materias Primas (Millones de USD CIF)

USD Millones	
may-21	2,240
mar-22	3,566
abr-22	3,399
may-22	3,607

En may-22 representó el 53.0% de las impo totales

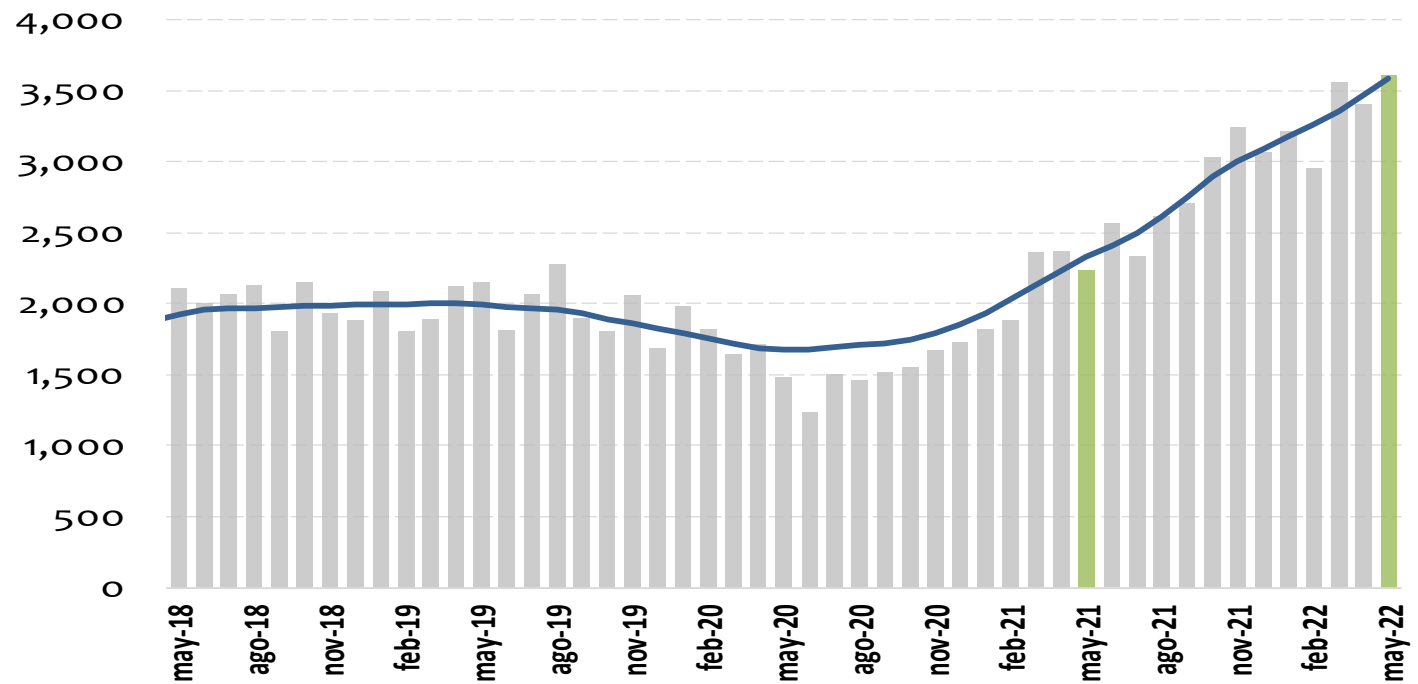

Var. Anual	Valor	
	Nivel	Tendencia*
abr-22	43.3%	55.4%
may-22	61.1%	54.0%

Fuente: DANE; cálculos Banco de la República

*Tramo-seats: tendencia con ajuste estacional

IMPORTACIONES

Mayo 2022				
	Variación anual [Contribución]	Rubro	Variación anual del rubro	Contribución a var. anual
Total importaciones	55.6%			
Materias primas	61.1% [31.3]	Combustibles	238.0%	14.5
		Materias primas para la industria	33.4%	13.5
		Materias primas para la agricultura	68.4%	3.2
Acumulado Enero-Mayo 2022				
Total importaciones	47.9%			
Materias primas	56.9% [27.9]	Materias primas para la industria	41.4%	15.9
		Combustibles	156.7%	9.0
		Materias primas para la agricultura	60.7%	3.0

Fuente: DANE; cálculos Banco de la República

Importaciones - Bienes de Capital (Millones de USD CIF)

USD Millones	
may-21	1,250
mar-22	2,120
abr-22	1,729
may-22	1,860

En may-22 representó el 27.3% de las impo totales

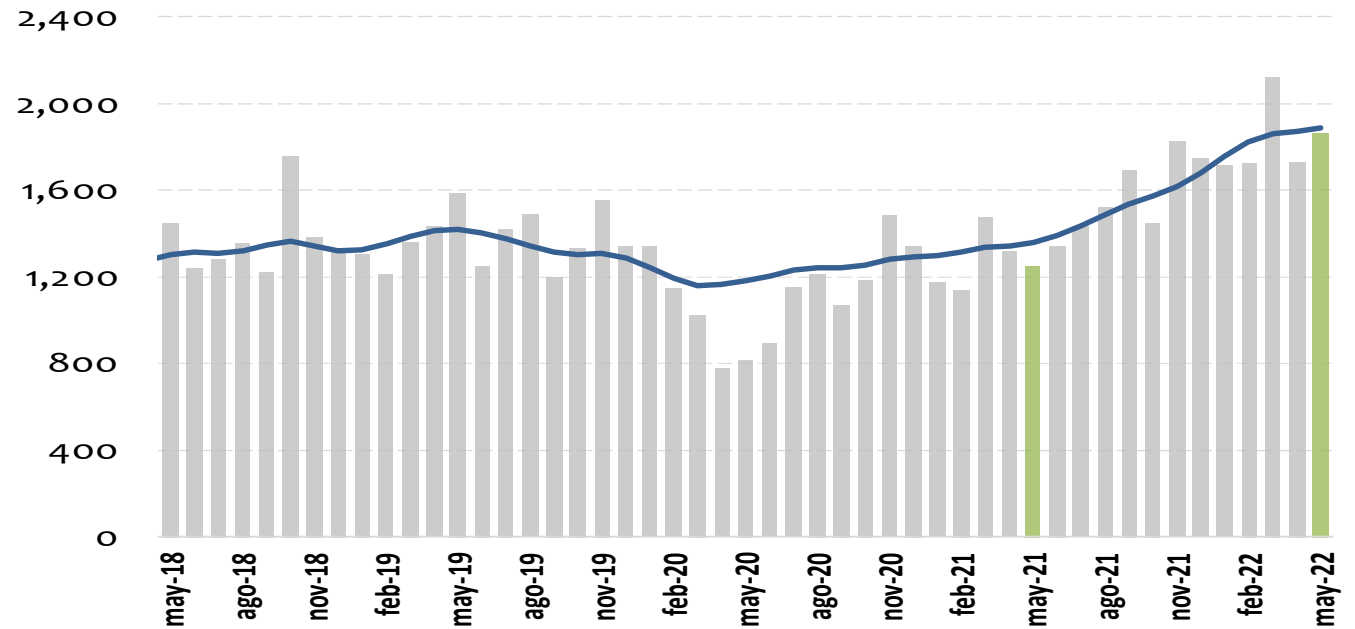

Fuente: DANE; cálculos Banco de la República

Var. Anual	Valor	
	Nivel	Tendencia*
abr-22	31.6%	39.5%
may-22	48.9%	38.9%

*Tramo-seats: tendencia con ajuste estacional

IMPORTACIONES

Mayo 2022				
	Variación anual [Contribución]	Rubro	Variación anual del rubro	Contribución a var. anual
Total importaciones	55.6%			
Bienes de capital	48.9% [14.0]	Bienes de capital para la industria	37.7%	6.6
		Equipo de transporte	83.7%	6.5
		Materiales de construcción	23.2%	0.7
		Bienes de capital para la agricultura	70.1%	0.2
Acumulado Enero-Mayo 2022				
Total importaciones	47.9%			
Bienes de capital	44.0% [12.9]	Bienes de capital para la industria	32.2%	6.1
		Equipo de transporte	80.8%	5.8
		Materiales de construcción	33.5%	1.0
		Bienes de capital para la agricultura	18.2%	0.1

Fuente: DANE; cálculos Banco de la República

Importaciones - Bienes de Consumo (Millones de USD CIF)

USD Millones	
may-21	882
mar-22	1,376
abr-22	1,264
may-22	1,336

En may-22 representó el 19.6% de las impo totales

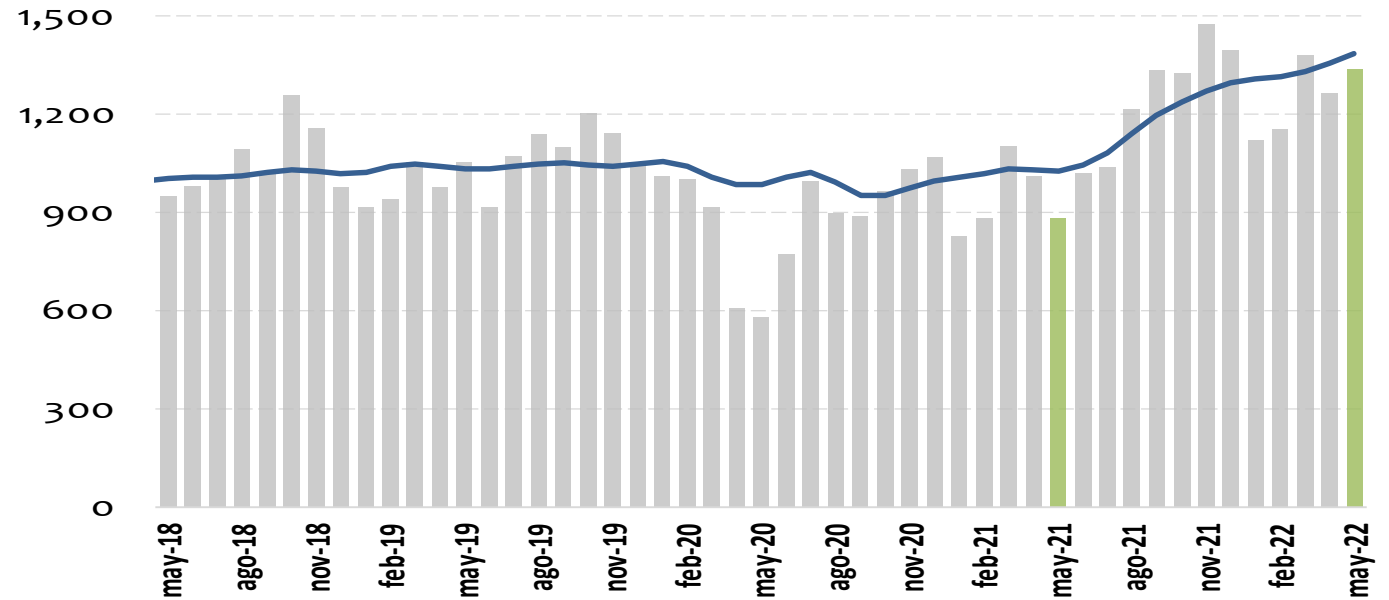

Var. Anual	Valor	
	Nivel	Tendencia*
abr-22	25.2%	31.7%
may-22	51.5%	35.1%

Fuente: DANE; cálculos Banco de la República

*Tramo-seats: tendencia con ajuste estacional

Mayo 2022				
	Variación anual [Contribución]	Rubros	Variación anual del rubro	Contribución a var. anual
Total importaciones	55.6%			
Bienes de consumo	51.5% [10.4]	Bienes de consumo no duradero	49.5%	5.5
		Productos alimenticios	58.0%	2.4
		Otros bienes de consumo no duradero	78.9%	1.0
		Bienes de consumo duradero	54.0%	4.9
		Vehículos de transporte particular	41.8%	2.1
		Máquinas y aparatos de uso doméstico	44.1%	0.9
Acumulado Enero-Mayo 2022				
Total importaciones	47.9%			
Bienes de consumo	32.9% [7.1]	Bienes de consumo no duradero	31.0%	3.8
		Productos alimenticios	33.0%	1.4
		Productos farmacéuticos y de tocador	21.2%	1.0
		Bienes de consumo duradero	35.3%	3.4
		Vehículos de transporte particular	33.2%	1.7
		Máquinas y aparatos de uso doméstico	28.3%	0.6

Fuente: DANE; cálculos Banco de la República

II. Actividad económica

Indicador de seguimiento a la economía

Indicador de Seguimiento a la Economía (ISE)

Serie desestacionalizada y ajustada por efectos calendario

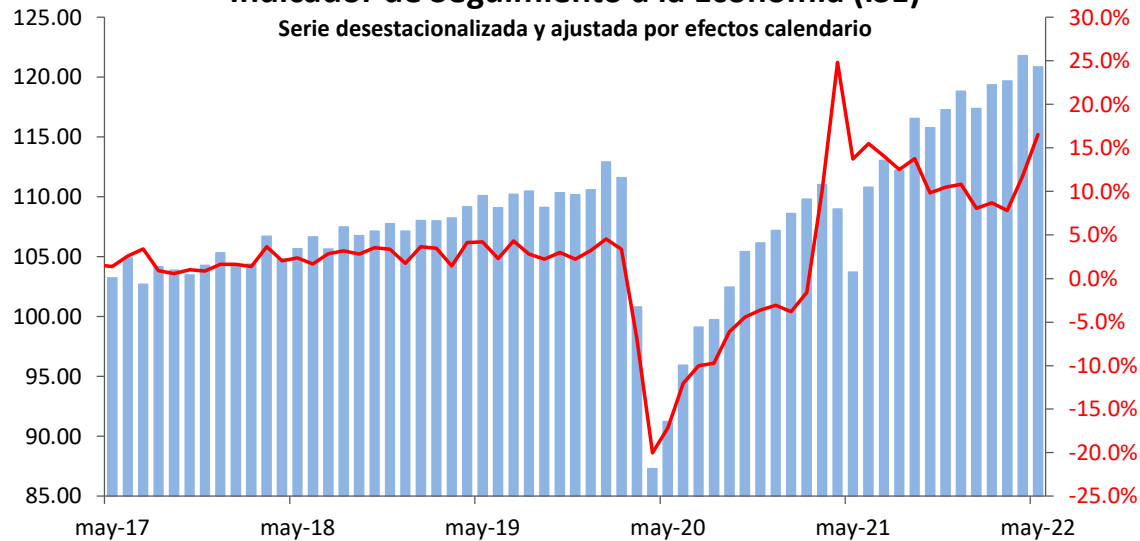

ISE por ramas de actividad* (DAEC)

Variación anual (%)

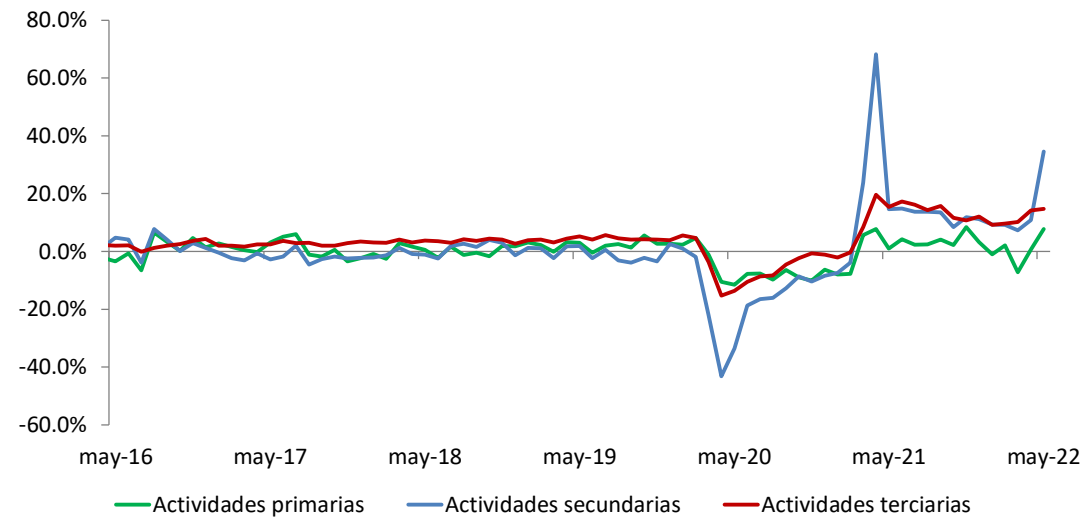

Fuente: DANE; cálculos del Banco de la República

Indicador de seguimiento a la economía

Variación anual

(series desestacionalizadas y ajustadas por efectos calendario)

	dic-21	ene-22	feb-22	mar-22	abr-22	may-22
Actividades primarias	3.3%	-1.0%	2.2%	-7.2%	0.7%	7.8%
Agricultura, ganadería, caza, silvicultura y pesca; explotación de minas y canteras	3.3%	-1.0%	2.2%	-7.2%	0.7%	7.8%
Actividades secundarias	11.2%	9.3%	9.2%	7.3%	10.9%	34.6%
Industrias manufactureras; construcción	11.2%	9.3%	9.2%	7.3%	10.9%	34.6%
Actividades terciarias	12.1%	9.2%	9.6%	10.2%	14.2%	14.8%
Suministro de electricidad, gas y agua	4.4%	5.0%	4.1%	5.0%	4.9%	8.2%
Comercio, reparación, transporte, alojamiento y servicios de comida	20.5%	23.0%	11.0%	11.5%	27.6%	28.9%
Información y comunicaciones	20.6%	19.7%	19.2%	19.8%	16.9%	17.0%
Actividades financieras y de seguros	0.3%	-28.7%	8.2%	11.8%	9.0%	13.9%
Actividades inmobiliarias	2.6%	2.1%	2.1%	2.0%	1.9%	1.9%
Actividades profesionales, científicas y técnicas	10.7%	11.1%	9.9%	8.2%	10.5%	12.5%
Administración pública, educación, salud, arte y recreación	11.6%	10.6%	11.0%	11.3%	14.6%	12.8%
Indicador de Seguimiento a la Economía	10.8%	8.1%	8.7%	7.8%	11.8%	16.5%

Fuente: DANE; cálculos del Banco de la República

Índice de confianza del consumidor

Índice de Confianza del Consumidor (Fedesarrollo)

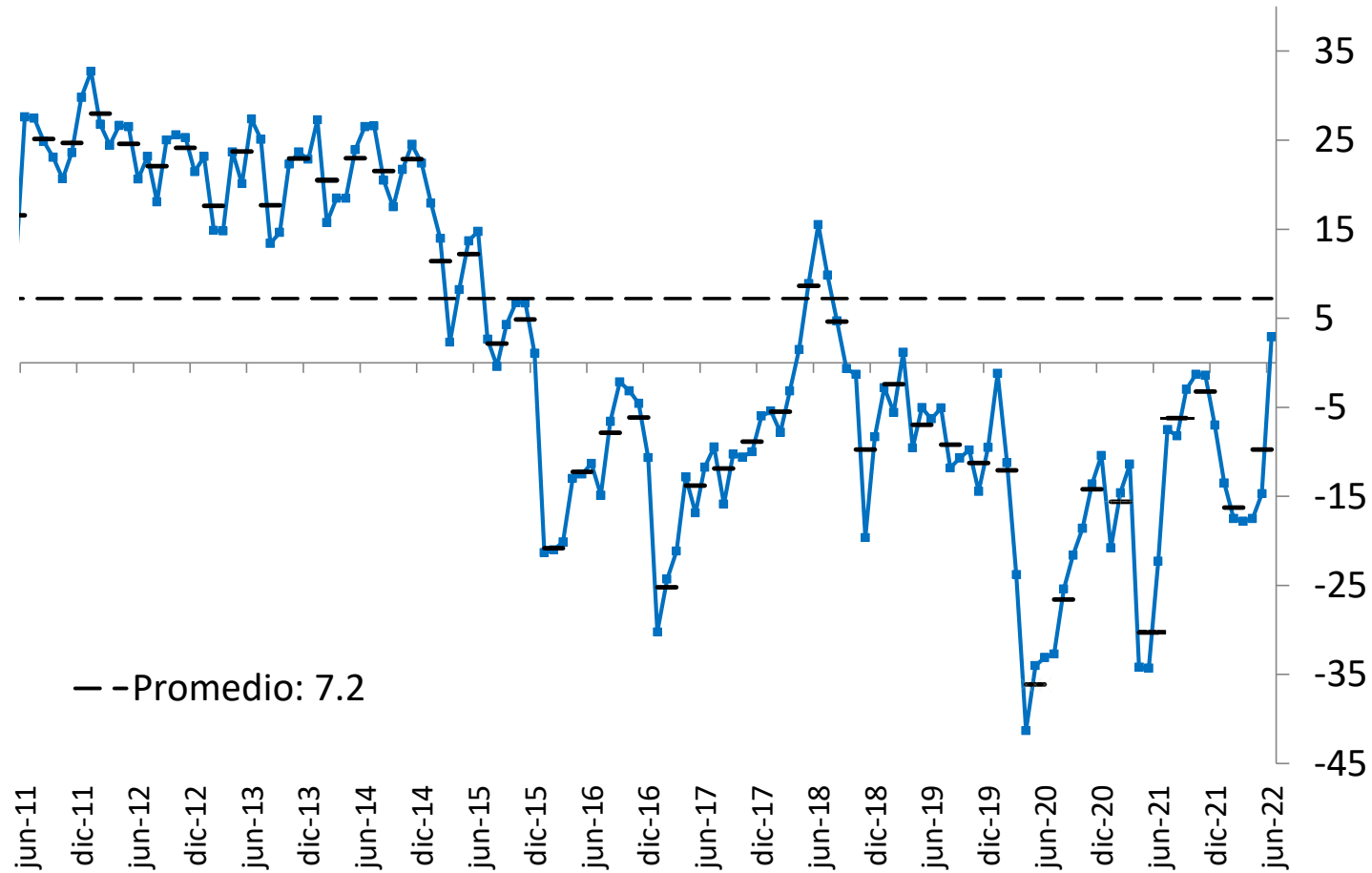

Fuente: Fedesarrollo

Índices de confianza empresarial

Índice de Confianza Comercial

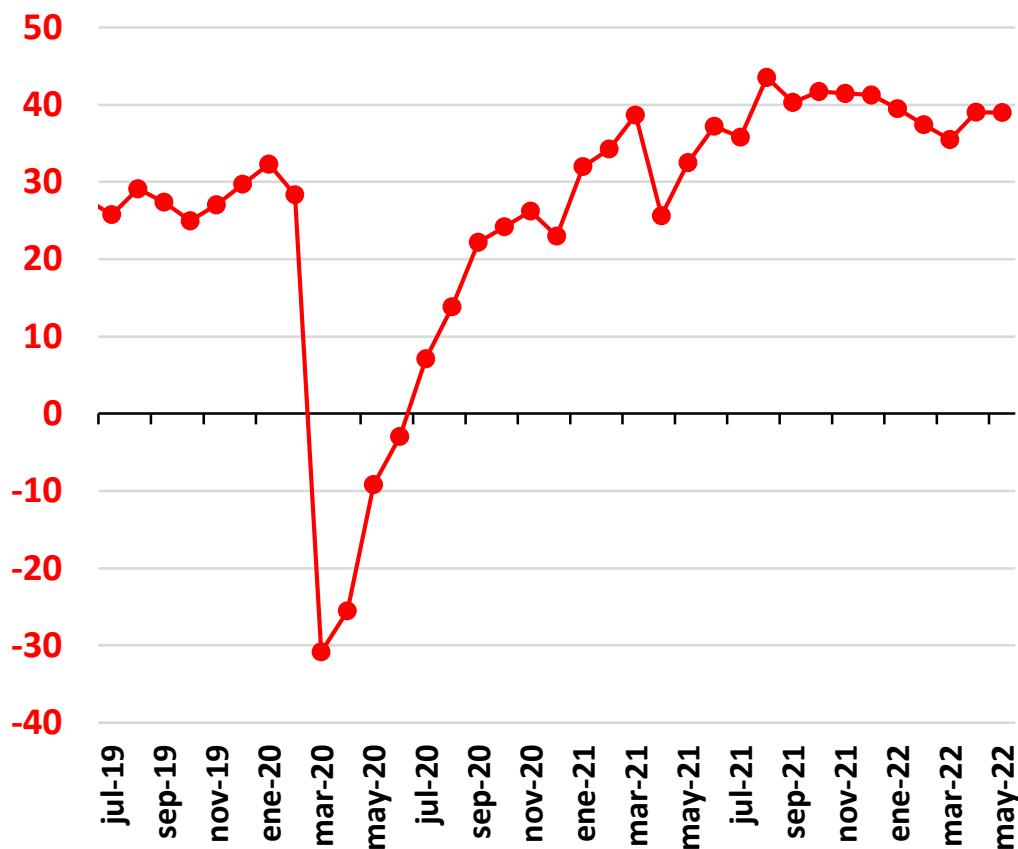

Índice de Confianza Industrial

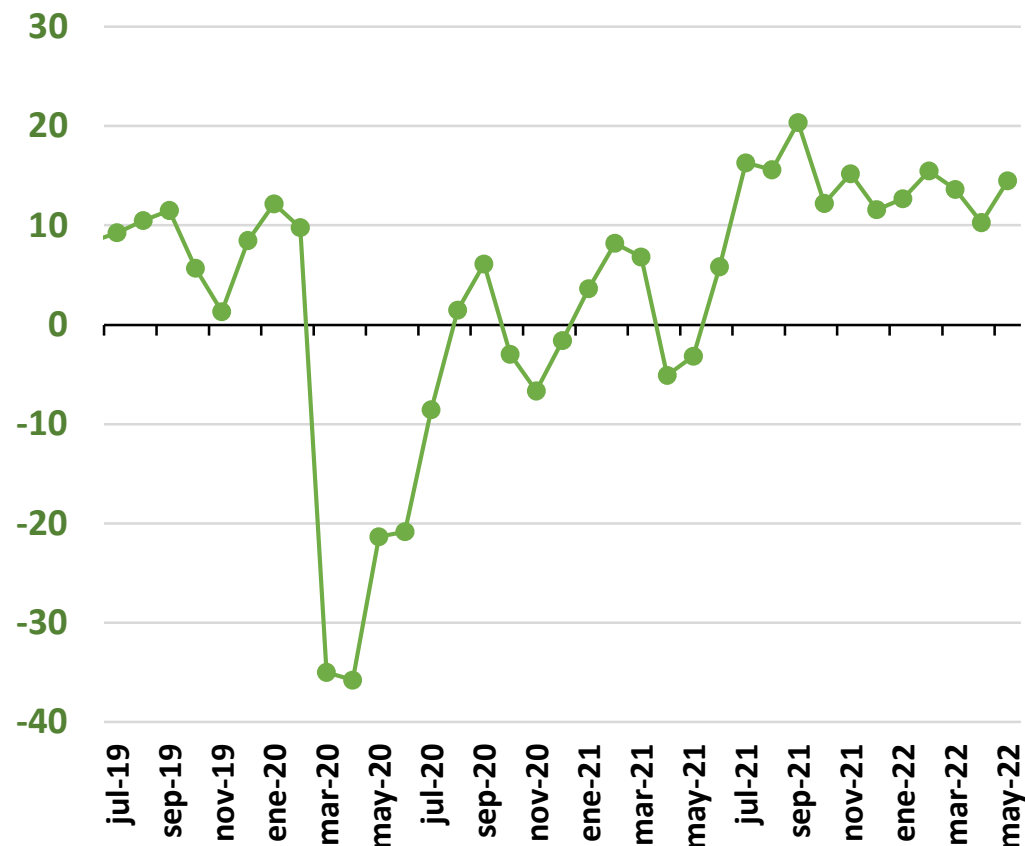

Fuente: Fedesarrollo; cálculos Banco de la República.

Minería: carbón y petróleo

Extracción de carbón

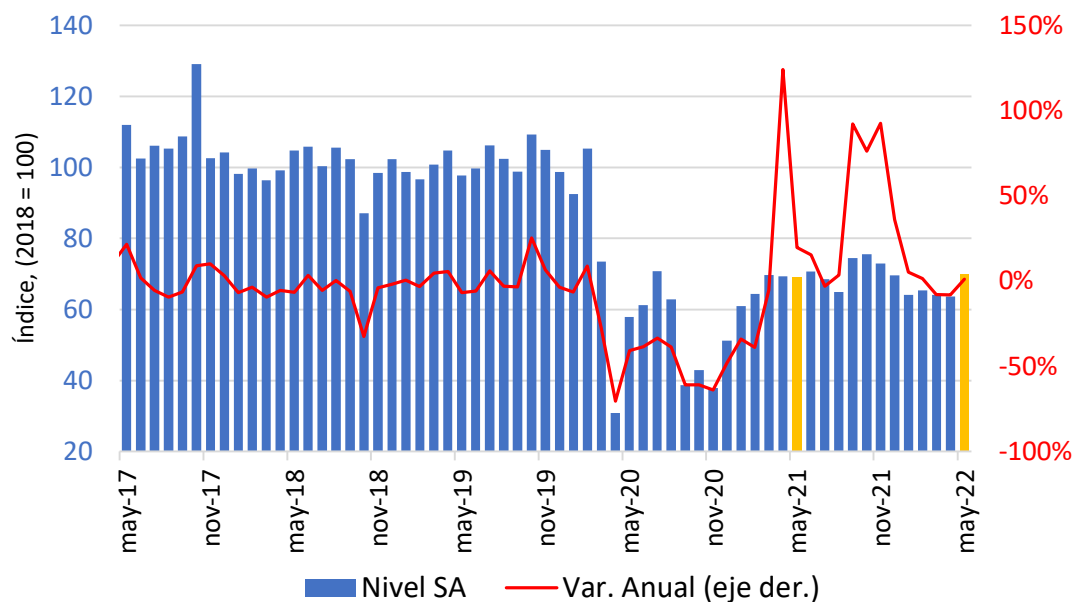

Producción de crudo

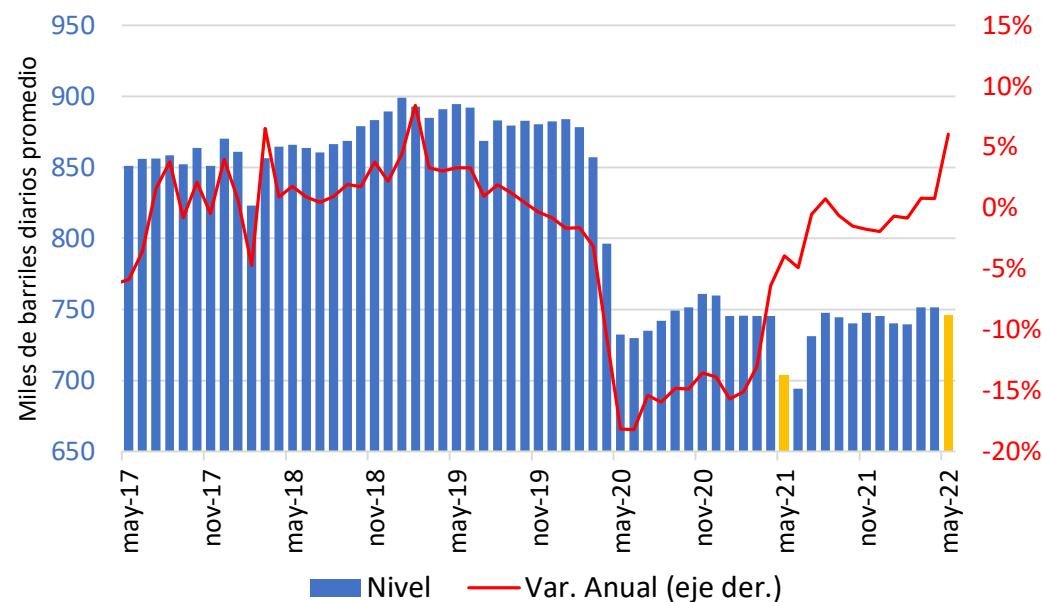

Fuente: DANE, ANH y Ministerio de minas y energía; cálculos del Banco de la República

Industria manufacturera y comercio minorista

Producción manufacturera
(serie desestacionalizada)

Comercio minorista sin combustibles ni vehículos
(serie desestacionalizada)

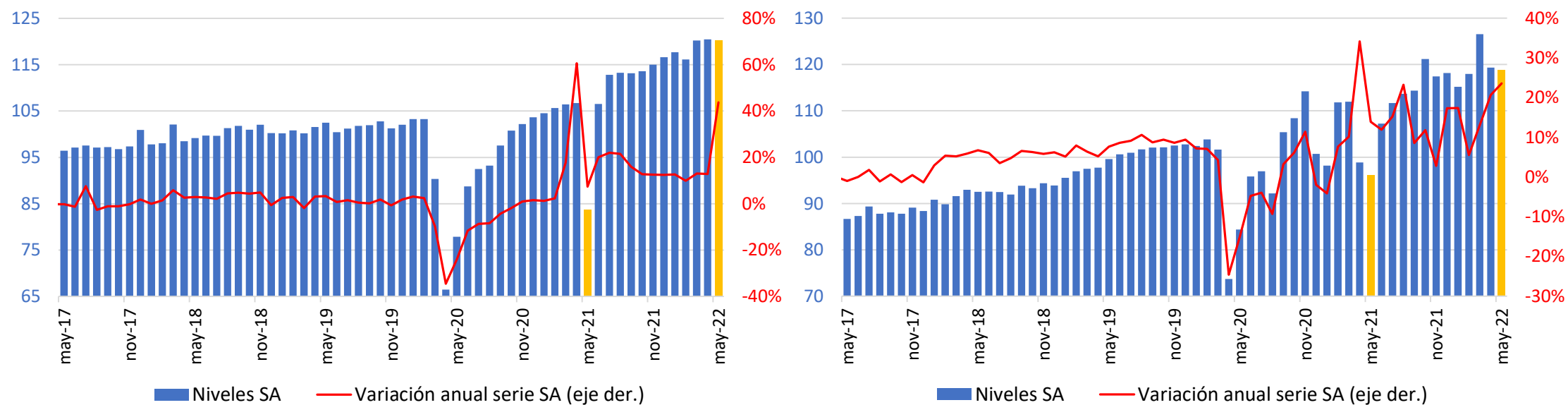

Fuente: DANE; cálculos Banco de la República.

Comercio minorista por líneas de mercancías

Variación anual (serie original)

	dic-21	ene-22	feb-22	mar-22	abr-22	may-22
Total comercio minorista y vehículos	16.0%	21.0%	5.0%	11.0%	23.4%	34.8%
Total comercio minorista sin combustibles ni vehículos	17.9%	16.7%	5.9%	13.3%	21.7%	23.2%
Alimentos (víveres en general)	-1.1%	1.2%	-1.2%	-2.4%	4.8%	6.6%
Bebidas no alcohólicas	16.0%	23.1%	16.5%	15.3%	25.3%	24.2%
Bebidas alcohólicas, cigarros, cigarrillos y productos del tabaco	17.7%	26.1%	11.7%	11.5%	46.9%	19.6%
Prendas de vestir y textiles	37.3%	69.6%	28.9%	31.3%	105.6%	57.1%
Calzado, artículos de cuero y sucedáneos del cuero	34.5%	96.9%	48.9%	39.4%	87.7%	63.2%
Productos farmacéuticos y medicinales	7.8%	18.7%	7.6%	2.5%	-1.2%	6.7%
Productos de aseo personal, cosméticos y perfumería	10.5%	15.0%	7.8%	8.8%	21.3%	21.7%
Electrodomésticos, muebles para el hogar	31.4%	12.6%	-6.8%	31.5%	16.0%	12.3%
Artículos y utensilios de uso doméstico	24.7%	40.6%	11.9%	6.4%	51.6%	29.0%
Productos para el aseo del hogar	13.3%	4.3%	-3.3%	-2.4%	1.9%	2.3%
Equipo de informática y telecomunicaciones para uso personal o doméstico	48.0%	13.7%	1.3%	59.1%	45.5%	40.9%
Equipo y aparatos de sonido y video (televisores)	34.5%	4.6%	-1.2%	67.7%	22.4%	14.1%
Libros, papelería, periódicos, revistas y útiles escolares	24.8%	88.1%	24.2%	19.4%	54.8%	45.1%
Artículos de ferretería, vidrios y pinturas	15.5%	14.6%	2.8%	6.0%	12.8%	30.9%
Otras mercancías para uso personal o doméstico, no especificadas anteriormente	20.0%	22.0%	9.7%	12.2%	28.6%	33.2%
Repuestos, partes, accesorios y lubricantes para vehículos	17.2%	26.4%	16.8%	15.1%	31.3%	61.9%
Combustibles para vehículos automotores	11.2%	16.6%	10.2%	6.8%	25.4%	53.2%
Vehículos automotores y motocicletas principalmente de uso de los hogares	-2.5%	32.7%	-5.2%	0.1%	17.0%	64.3%
Otros vehículos automotores y motocicletas	35.9%	69.4%	-1.2%	19.0%	40.7%	62.0%

Fuente: DANE; cálculos Banco de la República.

Exportaciones e importaciones

Exportaciones de bienes
(millones de dólares y variación anual)

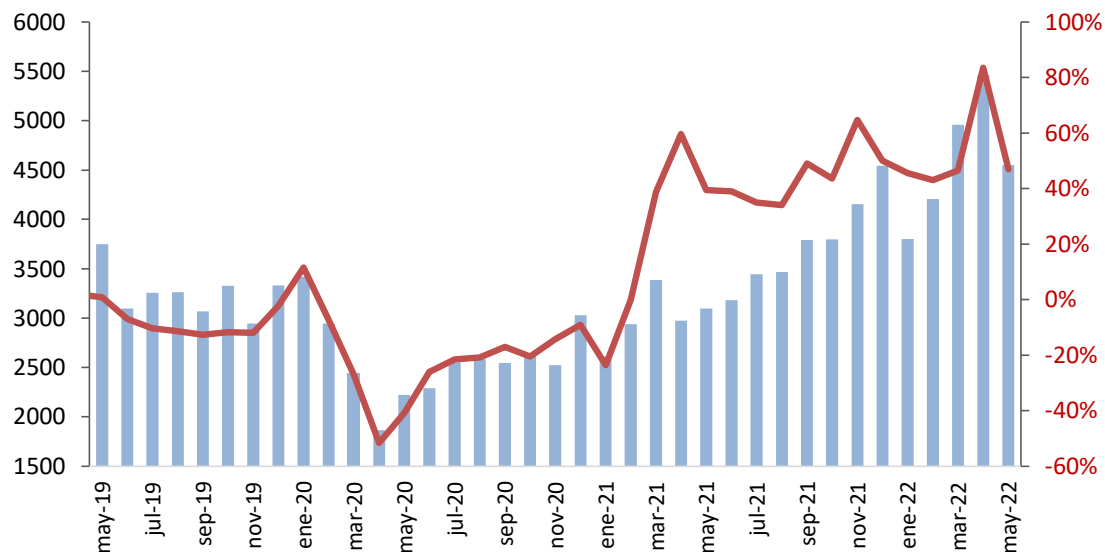

Importaciones de bienes
(millones de dólares y variación anual)

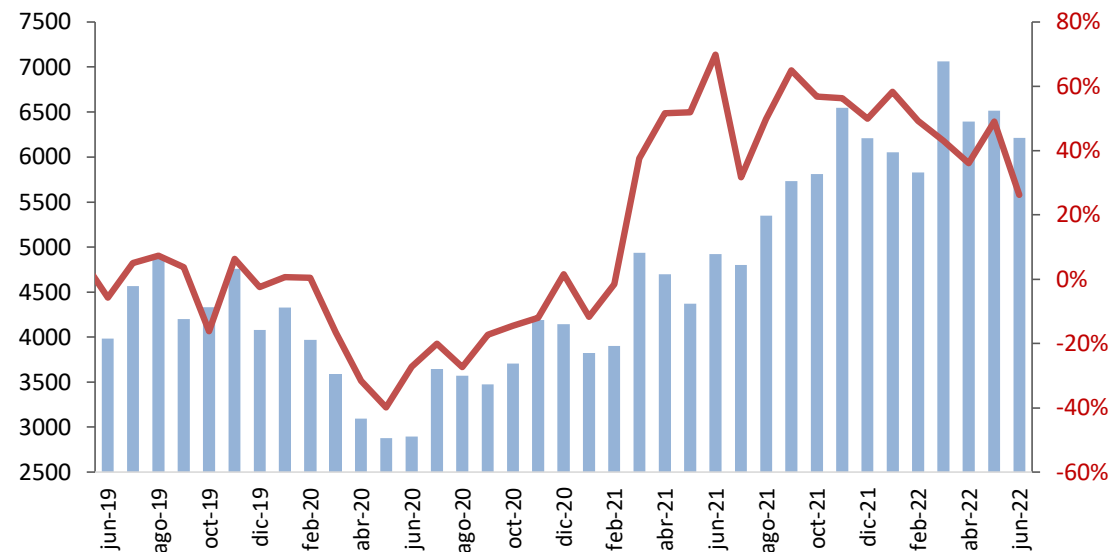

Fuente: DANE; avances DIAN

Demanda de energía y movilidad a junio

Demanda de energía total

(serie desestacionalizada y ajustada por efectos calendario, y crecimiento anual)

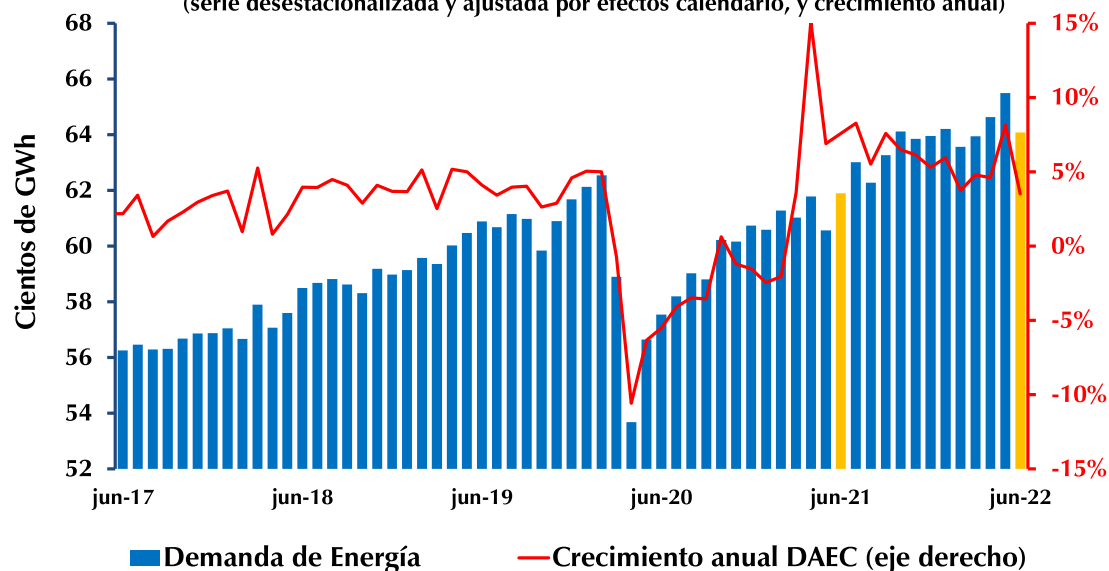

Movilidad - promedio de lugares no residenciales

(promedio 7 días; cambios respecto a referente)

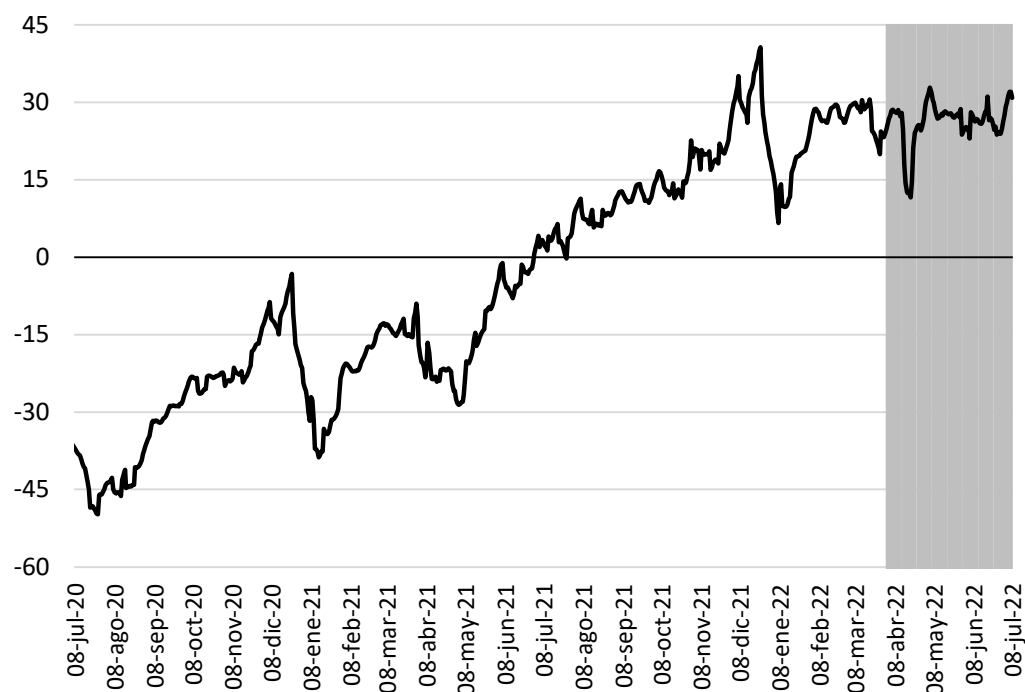

Nota: los informes muestran cómo cambian las visitas a diferentes lugares, así como su duración, en comparación con un valor de referente. El valor de referente es la mediana de ese día de la semana correspondiente al período de 5 semanas desde el 3 de enero hasta el 6 de febrero de 2020.

Cifras hasta 8 de julio de 2022.

Fuente: XM y Google; cálculos Banco de la República.

Matrículas de vehículos

Número de matrículas (Particular) - RUNT (desestacionalizada)

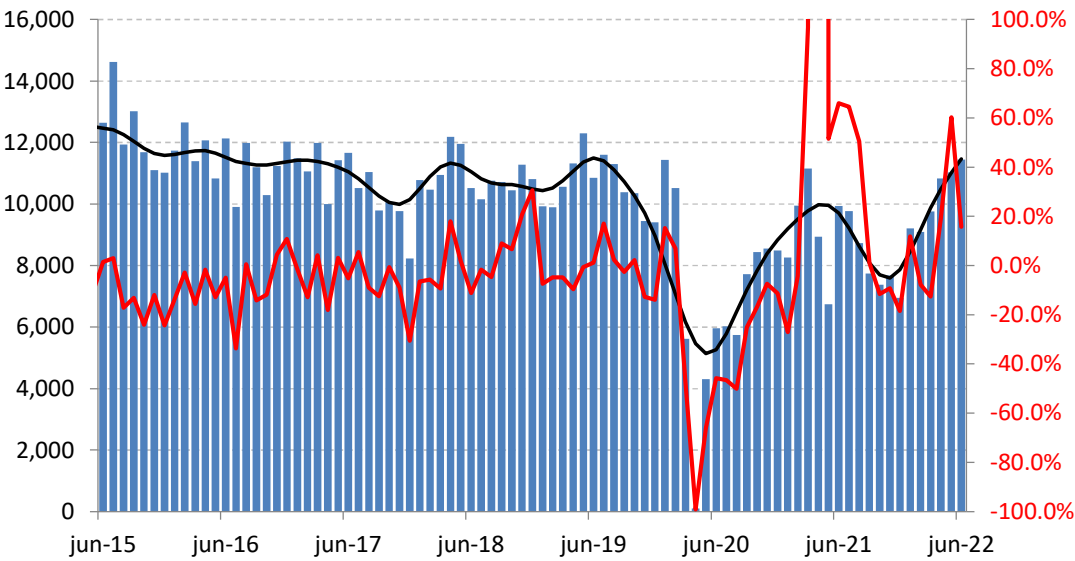

Número de matrículas (Inversión) - RUNT (desestacionalizada)

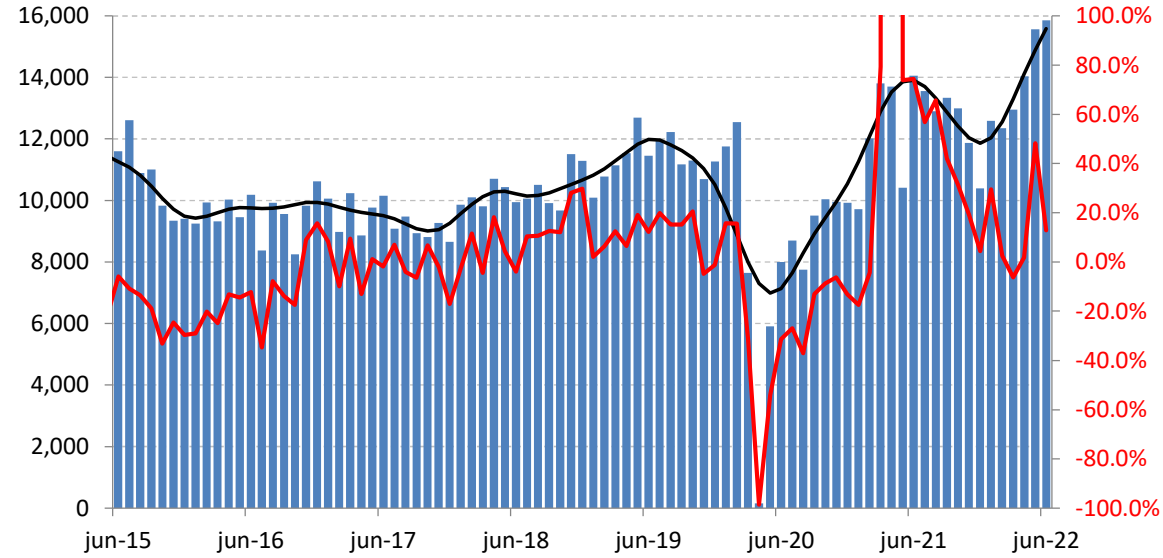

Fuente: RUNT

III. La inflación a junio de 2022

Inflación total al consumidor

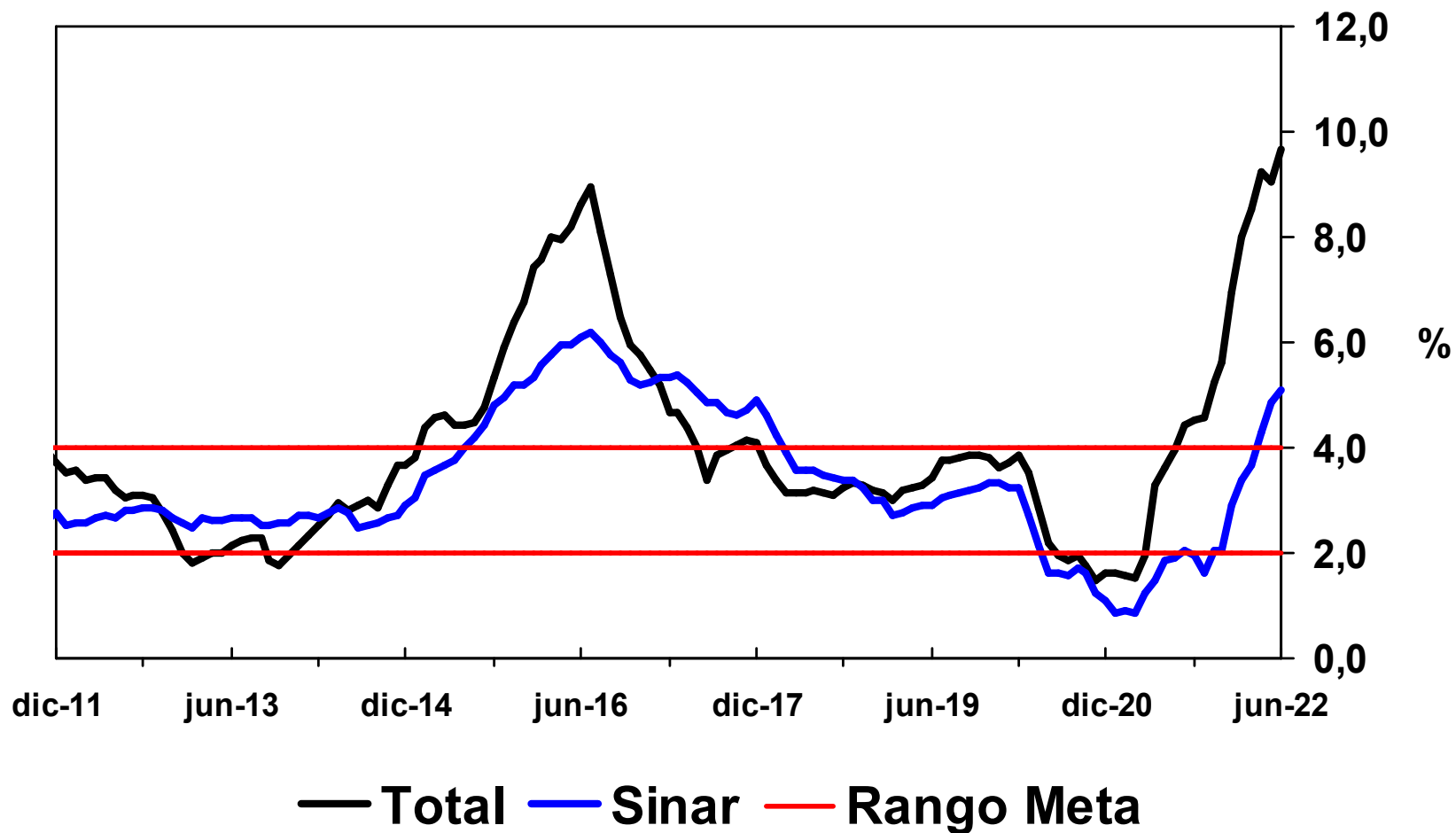

Total

Jun= 9,67%

May= 9,07%

Abr= 9,23%

Mar= 8,53%

Básica SINAR

Jun= 6,06%

May= 5,87%

Abr= 5,26%

Mar= 4,51%

Feb= 4,11%

Fuente: DANE; cálculos Banco de la República

Indicadores de precios al consumidor y de inflación básica

A Junio de 2022

Descripción	Ponderaciones nuevo IPC	dic-20	dic-21	ene-22	feb-22	mar-22	abr-22	may-22	jun-22
Total	100	1,61	5,62	6,94	8,01	8,53	9,23	9,07	9,67
Sin alimentos	84,95	1,03	3,44	4,47	5,10	5,31	5,94	6,50	6,84
Bienes	18,78	0,63	3,31	5,29	5,98	6,41	7,82	8,51	8,30
Servicios	48,85	1,29	2,18	2,78	3,39	3,79	4,28	4,87	5,21
Arriendos	25,16	1,33	2,02	2,09	2,27	2,33	2,53	2,92	3,05
CFH	8,79	3,84	9,30	11,27	12,95	14,06	14,86	15,19	15,62
Resto	14,91	-0,26	-1,91	-1,29	-0,64	-0,15	0,65	1,65	2,23
Regulados	17,32	0,73	7,10	8,31	8,91	8,32	8,50	8,85	9,80
Servicios públicos	6,69	3,22	9,47	10,83	12,26	11,24	12,18	13,47	15,32
Combustible	2,91	-12,22	11,32	11,38	9,82	7,96	6,57	5,79	6,38
Transporte	5,53	4,31	2,76	4,84	5,61	5,76	5,75	5,57	5,94
Educación	2,38	1,05	5,85	5,85	6,06	6,15	6,14	6,14	6,14
Resto	0,13	5,23	2,61	5,68	5,30	5,30	5,30	5,30	5,30
Alimentos	15,05	4,80	17,23	19,94	23,30	25,37	26,17	21,60	23,65
Perecederos	3,15	2,49	24,42	30,48	38,58	41,87	41,94	23,02	31,21
Procesados	11,90	5,43	15,32	17,04	19,06	20,69	21,63	21,14	21,50
Indicadores de inflación básica									
Sin Alimentos		1,03	3,44	4,47	5,10	5,31	5,94	6,50	6,84
Nucleo 15 (p08)		1,88	4,42	5,55	6,45	6,93	7,67	8,02	8,41
Inflación sin alimentos ni regulados		1,11	2,49	3,47	4,11	4,51	5,26	5,87	6,06
Promedio indicadores inflación básica		1,34	3,45	4,50	5,22	5,59	6,30	6,81	7,12

Resto Servicios : Lavado y Planchado de Ropa; Servicios Relacionado con la Copropiedad; Servicios Domesticos; Salud; Transporte otros (Mantenimiento y Reparaciones, Transporte Escolar, en Avión, Intermunicipal e Internacional); Información y Comunicaciones; Recreación y Cultura; Alojamiento, Bares y Discotecas; Educación (Educación Superior, Diplomados y Cursos de Educación no Formal); Otros Servicios Diversos (Cuidado Personal, Seguros, Cuidado de Niños).

Resto Regulados : Cuotas moderadas EPS; Certificados, documentos administrativos y pago de honorarios.

Fuente: DANE; cálculos realizados por el Banco de la República (BR) con clasificaciones provisionales

Variación anual de Bienes y Servicios

Servicios	
Jun	= 5,21%
May	= 4,87%
Abr	= 4,28%
Mar	= 3,79%
Bienes	
Jun	= 8,30%
May	= 8,51%
Abr	= 7,82%
Mar	= 6,41%

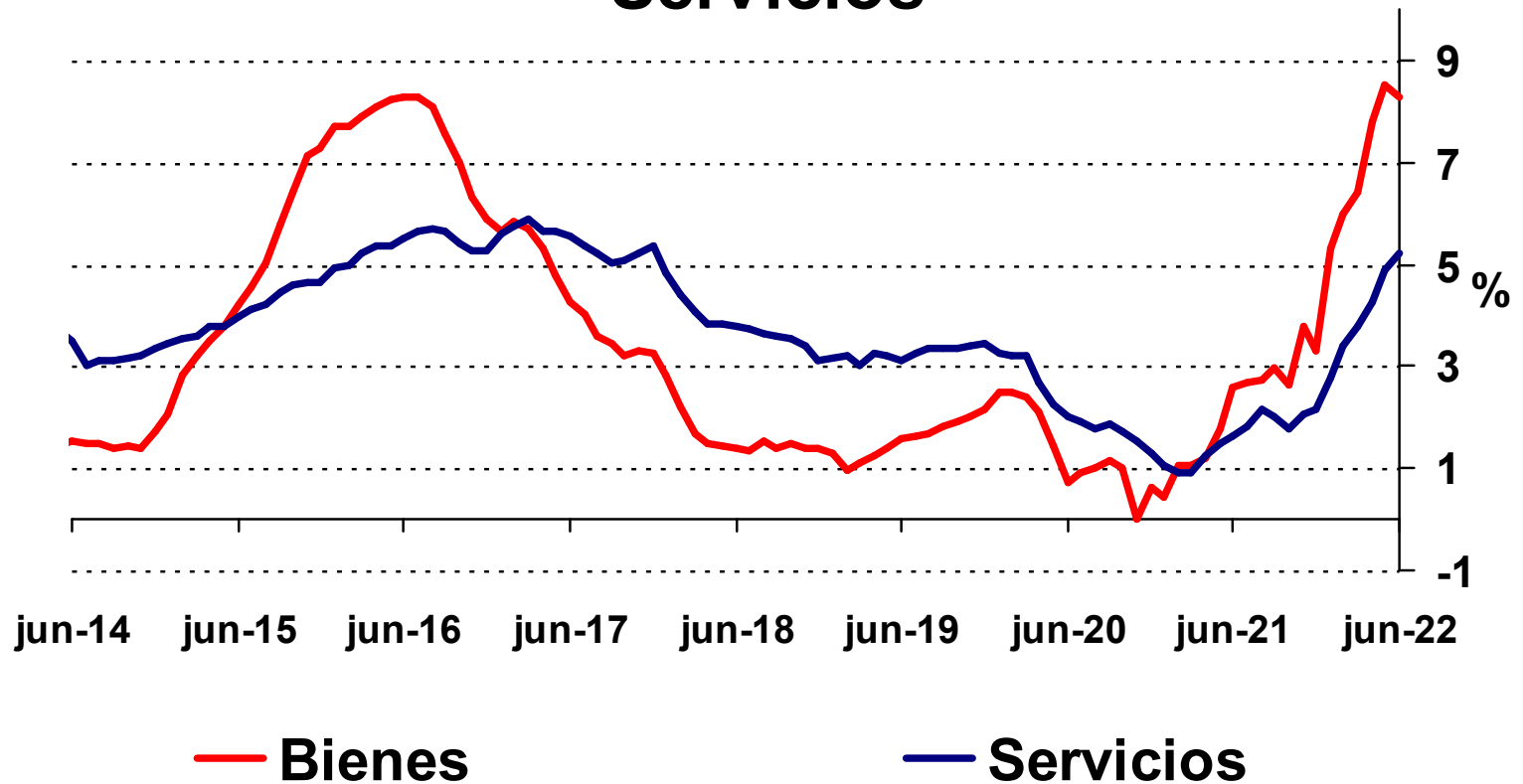

Fuente: DANE. Cálculos Banco de la República.

Fuente: DANE; cálculos Banco de la República

Variación anual IPC de Servicios

Arriendos
Jun = 3,05%
May = 2,92%
Abr = 2,53%
CFH
Jun = 15,62%
May = 15,19%
Abr = 14,86%
Resto
Jun = 2,23%
May = 1,65%
Abr = 0,65%

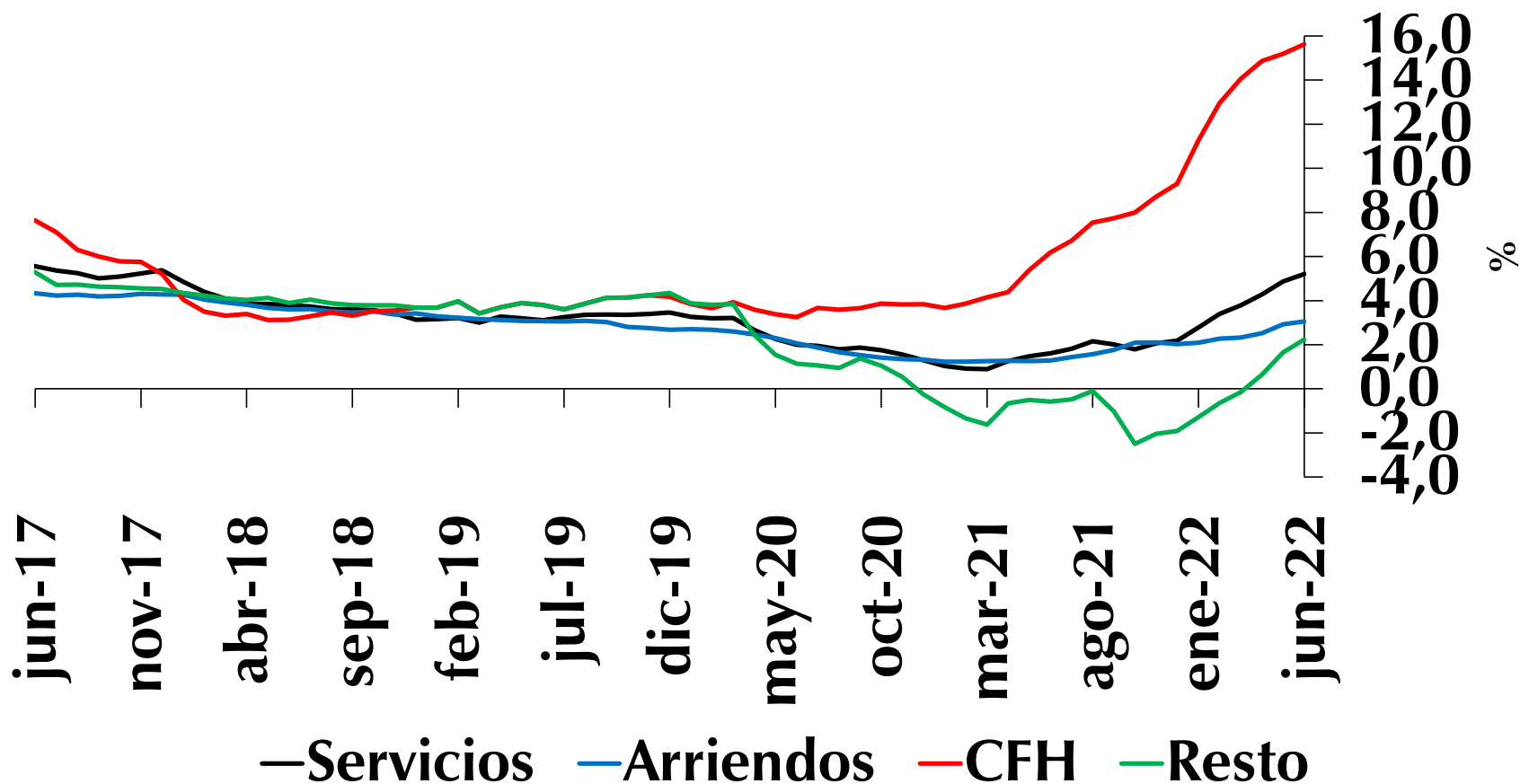

Fuente: DANE; cálculos Banco de la República

Variación anual IPC de regulados

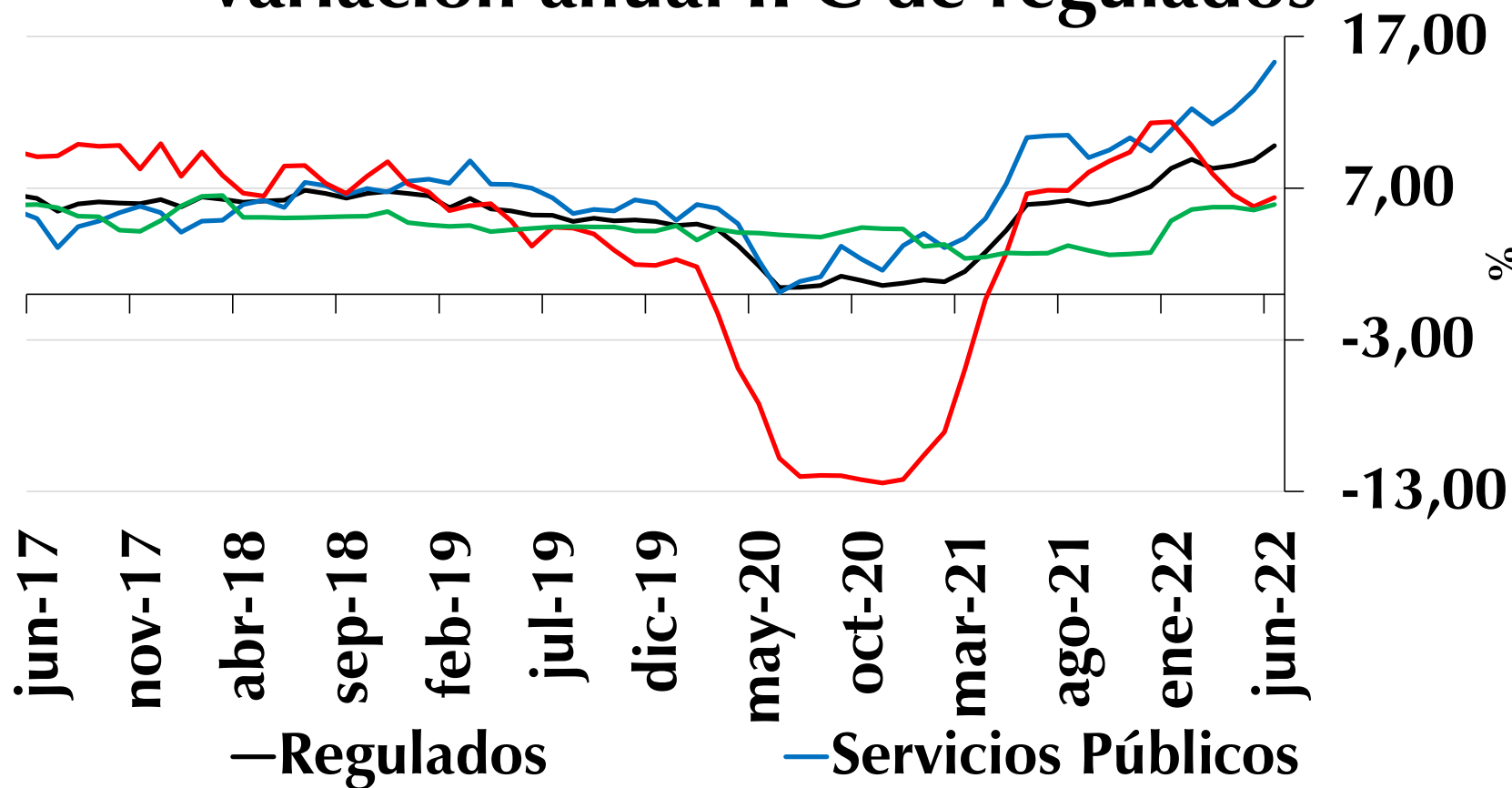

Fuente: DANE; cálculos Banco de la República

Variación anual IPC de regulados

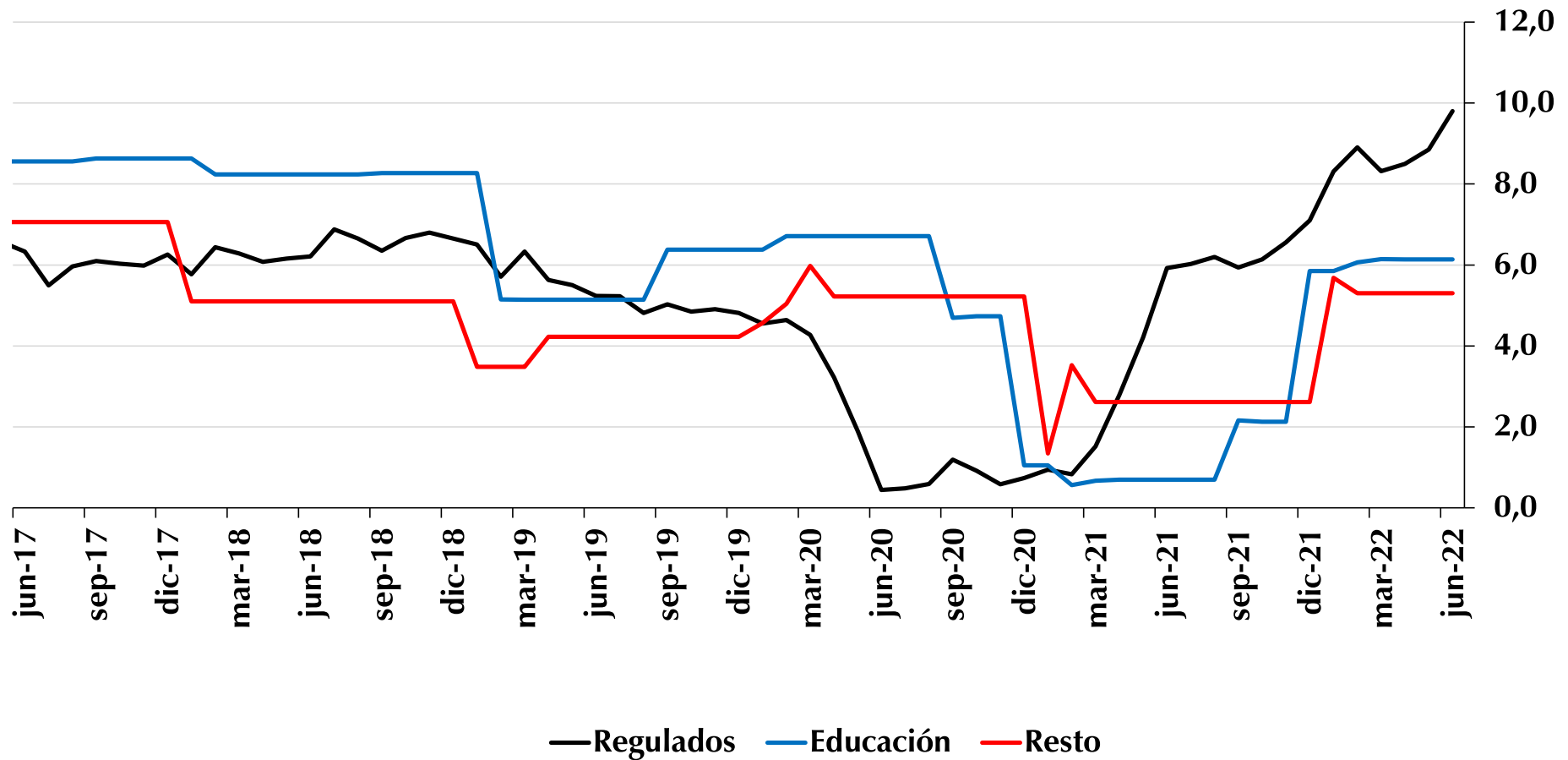

Fuente: DANE; cálculos Banco de la República

Inflación de Alimentos

Alimentos
Jun= 23,65%
May= 21,60%
Abr= 26,17%
Mar= 25,37%
Perecederos
Jun= 31,21%
May= 23,02%
Abr= 41,94%
Mar= 41,87%
Procesados
Jun= 21,50%
May= 21,14%
Abr= 21,63%
Mar= 20,69%

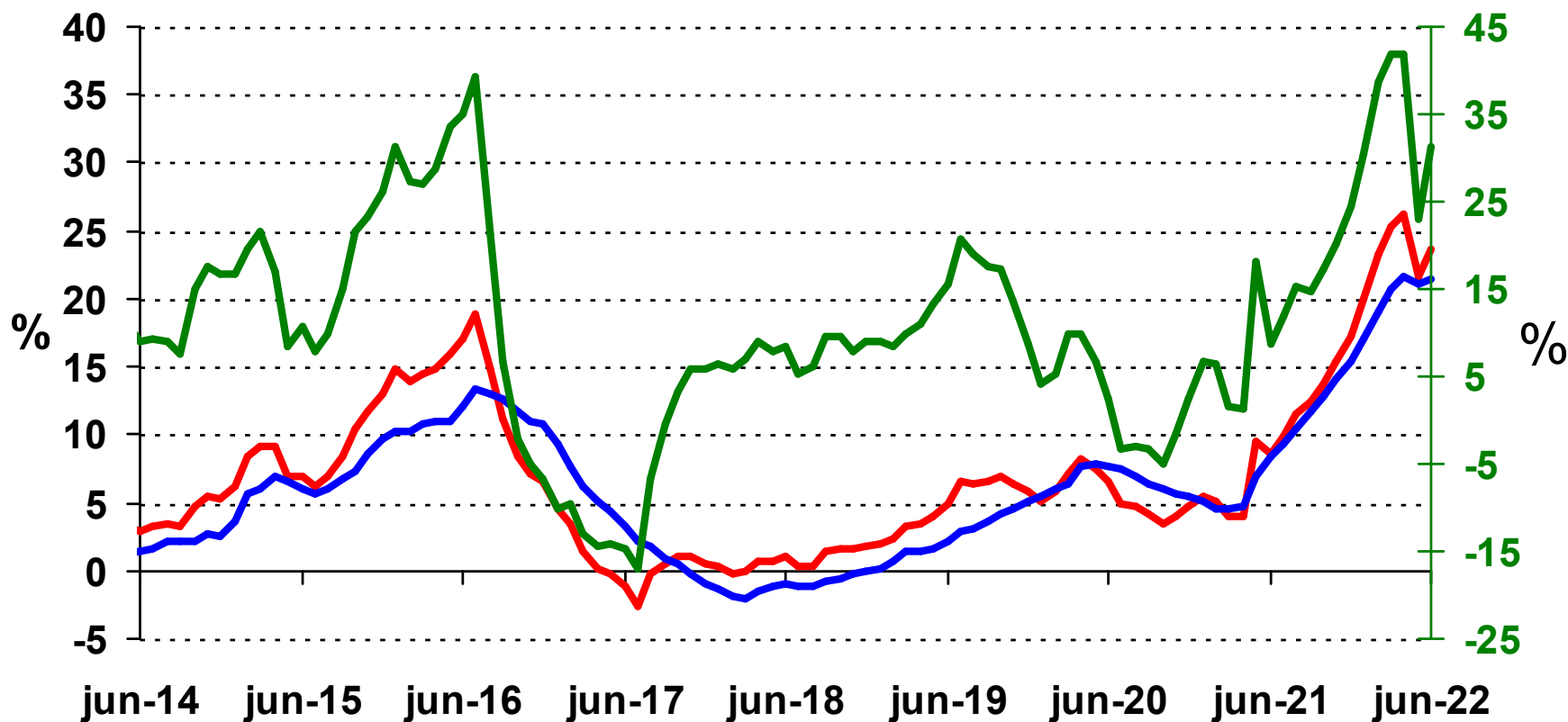

— Alimentos — Procesados — Perecederos (eje derecho)

Fuente: DANE; cálculos Banco de la República

IPP TOTAL (*)

Índice dic-14 = 100

IPP Total
 Jun= 22,10%
 May= 22,47%
 Abr= 23,31%
 Mar= 22,87%
 Feb= 22,57%

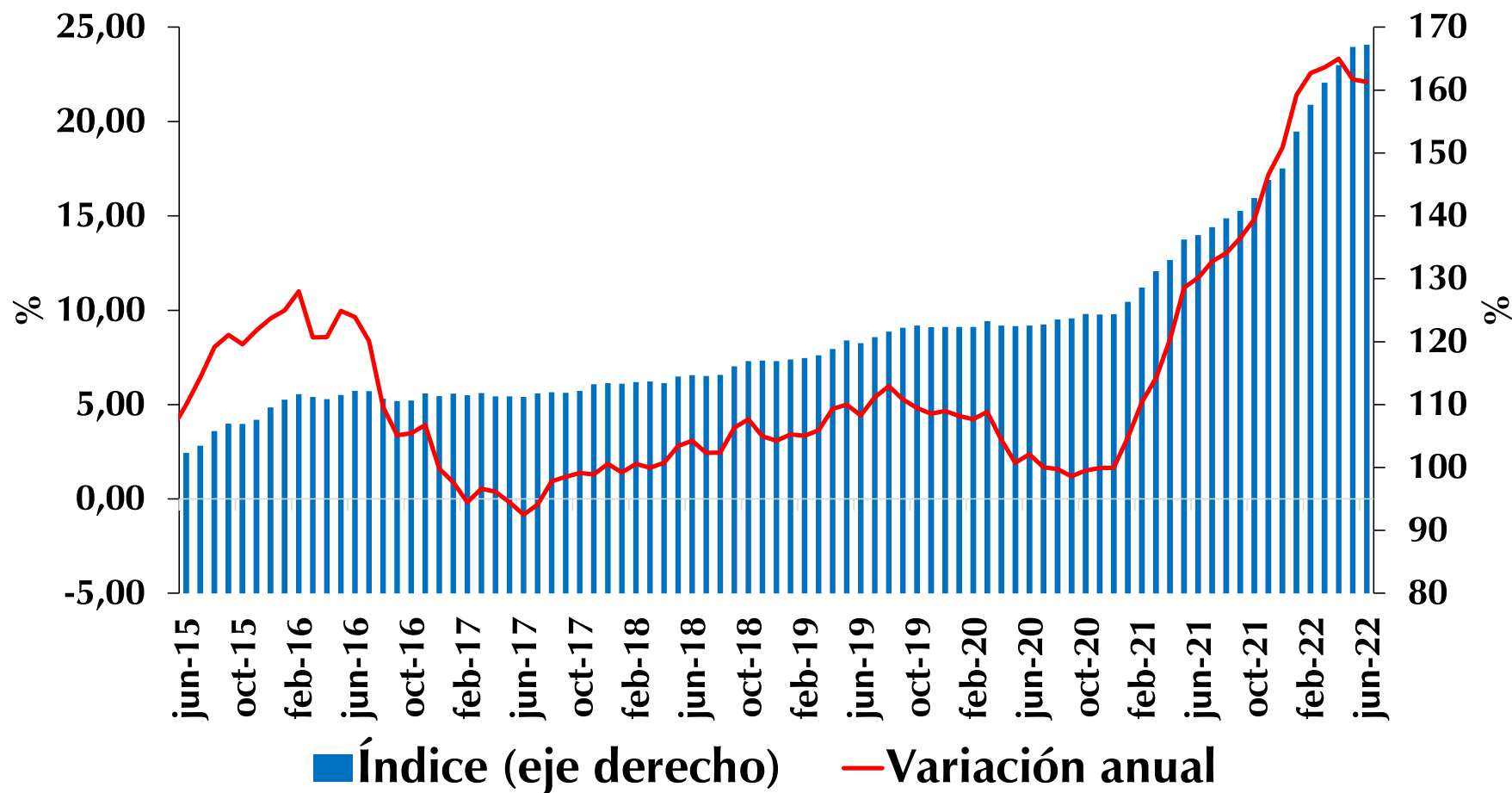

Fuente: DANE; cálculos Banco de la República

Fuente: DANE.

* Desde enero 2015 el IPP oficial del DANE es el calculado por el lado de la Producción Nacional (IPP producidos y consumidos + IPP exportados). El IPP de oferta interna corresponde al IPP local más el IPP importado. Datos provisionales del último mes.

<u>IPP producido y consumido</u>
Jun= 24,80%
May= 24,47%
Abr= 26,18%
Mar= 26,14%
<u>IPP Importado</u>
Jun= 15,77%
May= 17,01%
Abr= 16,68%
Mar= 15,32%

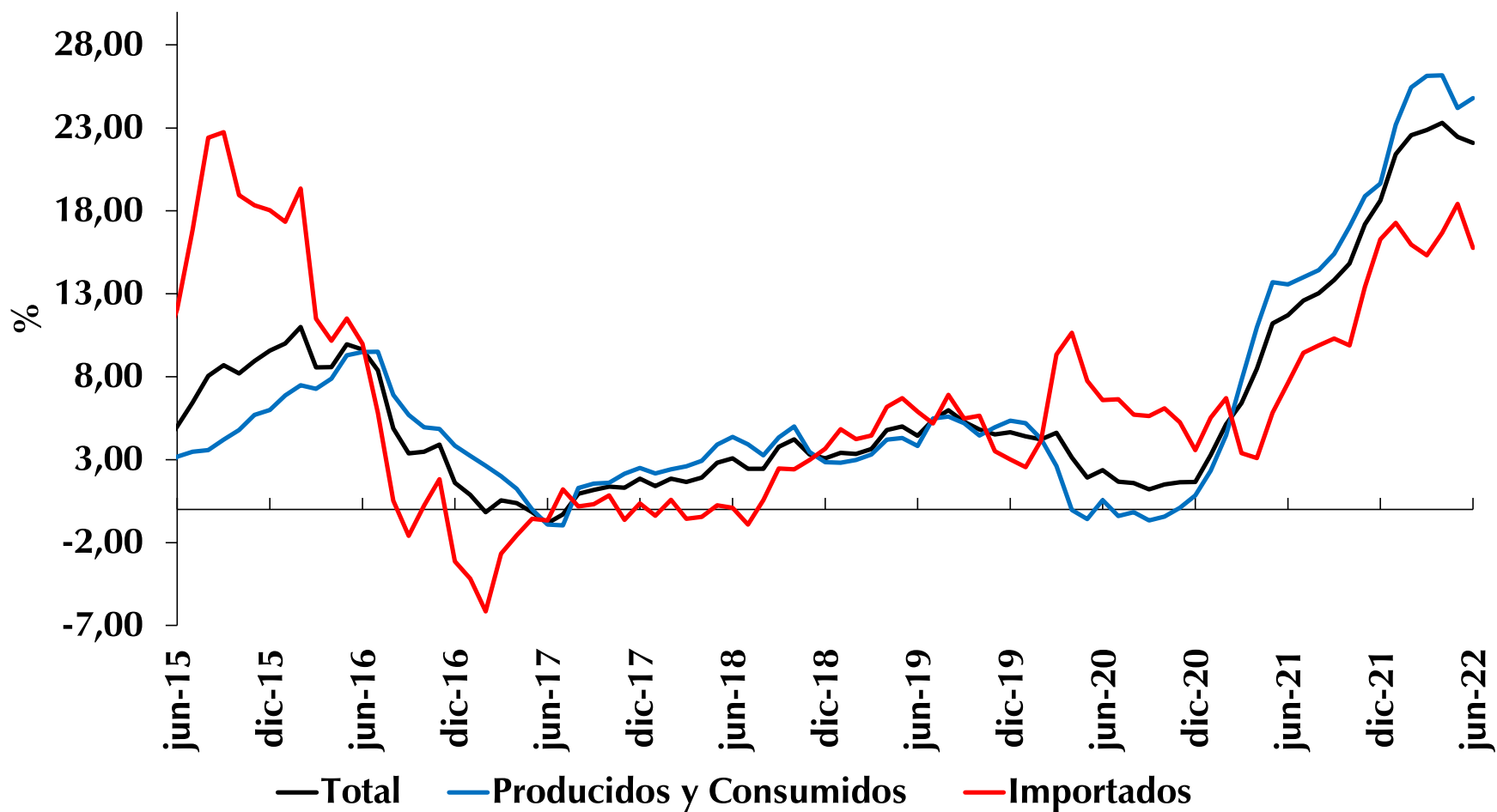

Fuente: DANE. Datos del último mes son provisionales.

Agropecuario

Jun= 41,08%

May= 34,47%

Abr= 48,83%

Mar= 49,41%

Minería

Jun= 52,37%

May= 57,45%

Abr= 49,66%

Mar= 58,03%

Industria

Jun= 17,35%

May= 18,27%

Abr= 17,51%

Mar= 16,57%

Variación anual del IPP (C y P) por ramas de actividad

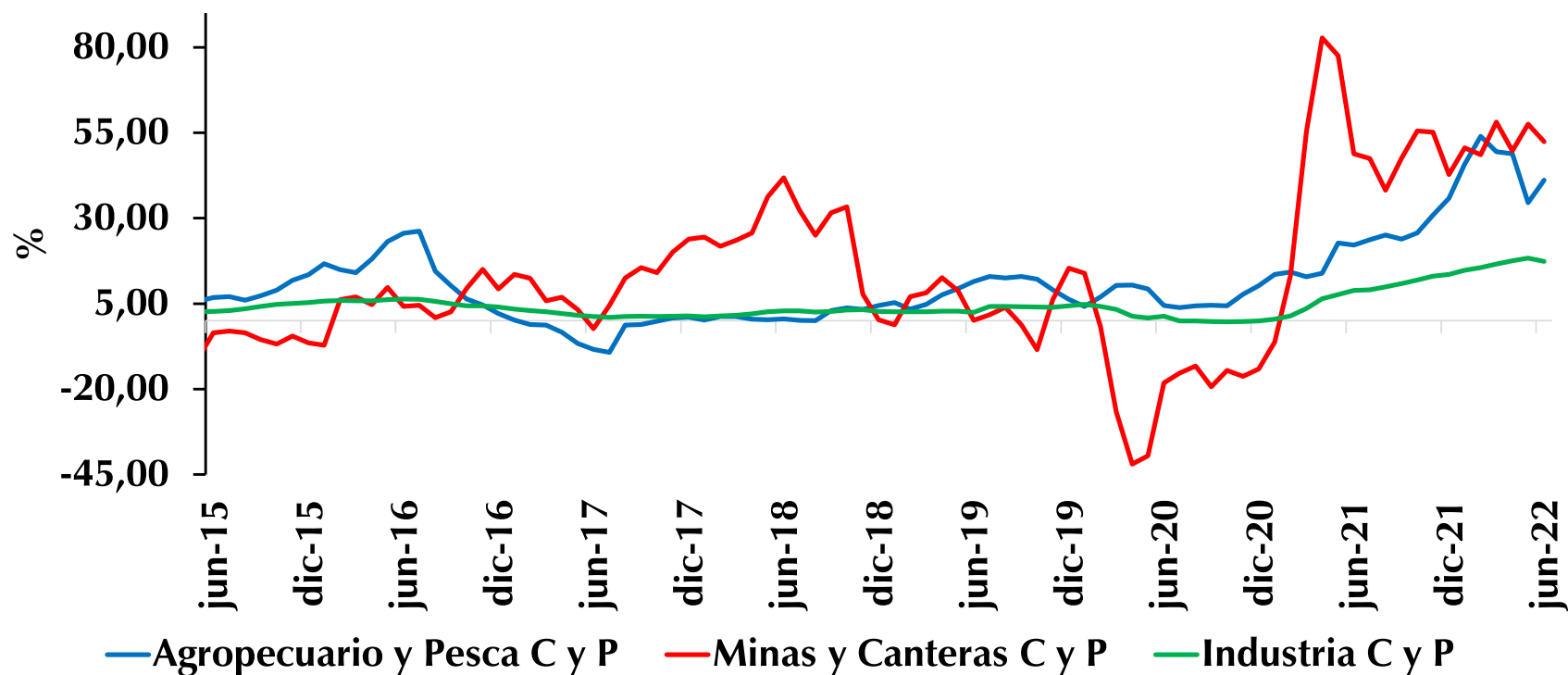

Fuente: DANE; cálculos Banco de la República

IV. Expectativas de Inflación

¿Qué nos dicen las encuestas a los analistas sobre la inflación total?

Mediana de las expectativas de inflación total a:
jul.-22, dic.-22, jul.-23, dic.-23 y jul.-24

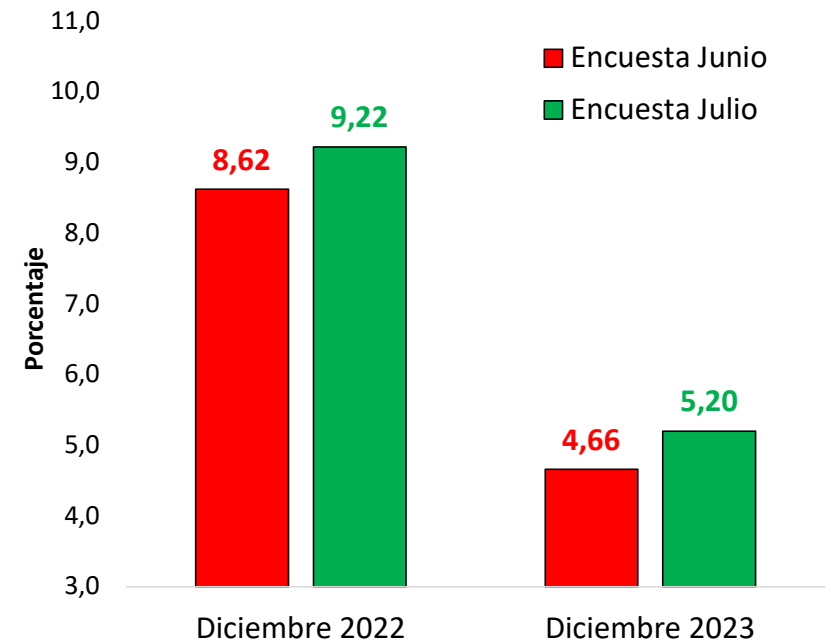
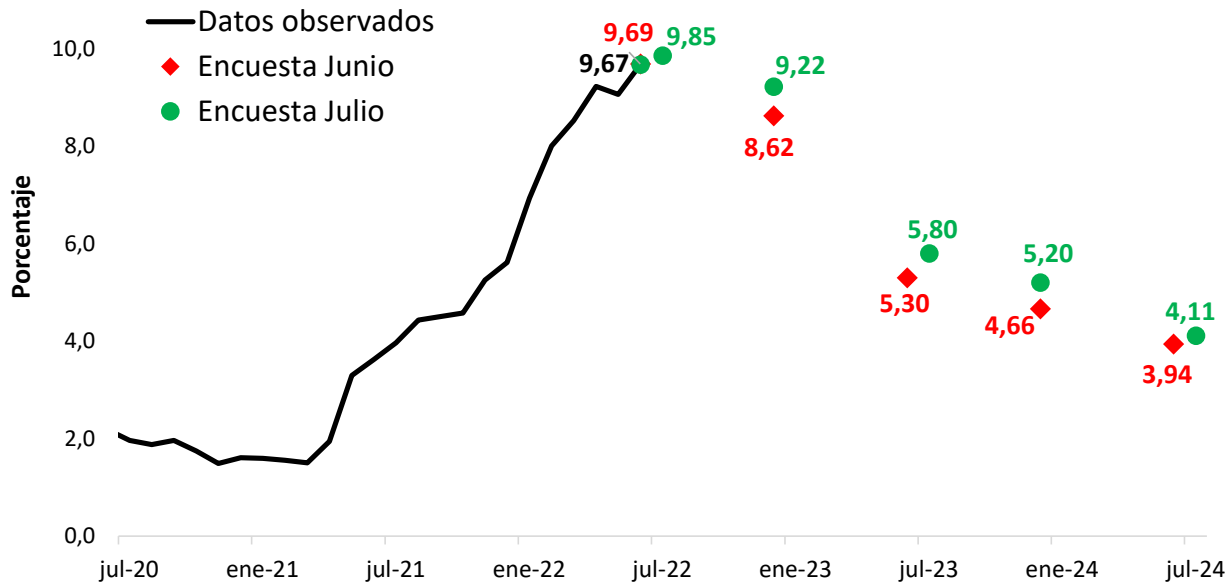

La encuesta de julio muestra un aumento de 60 puntos básicos en las expectativas de inflación para diciembre de 2022.

Fuente: Banco de la República

Porcentaje de analistas cuyas expectativas de **inflación total** son mayores o menores (e iguales) a:

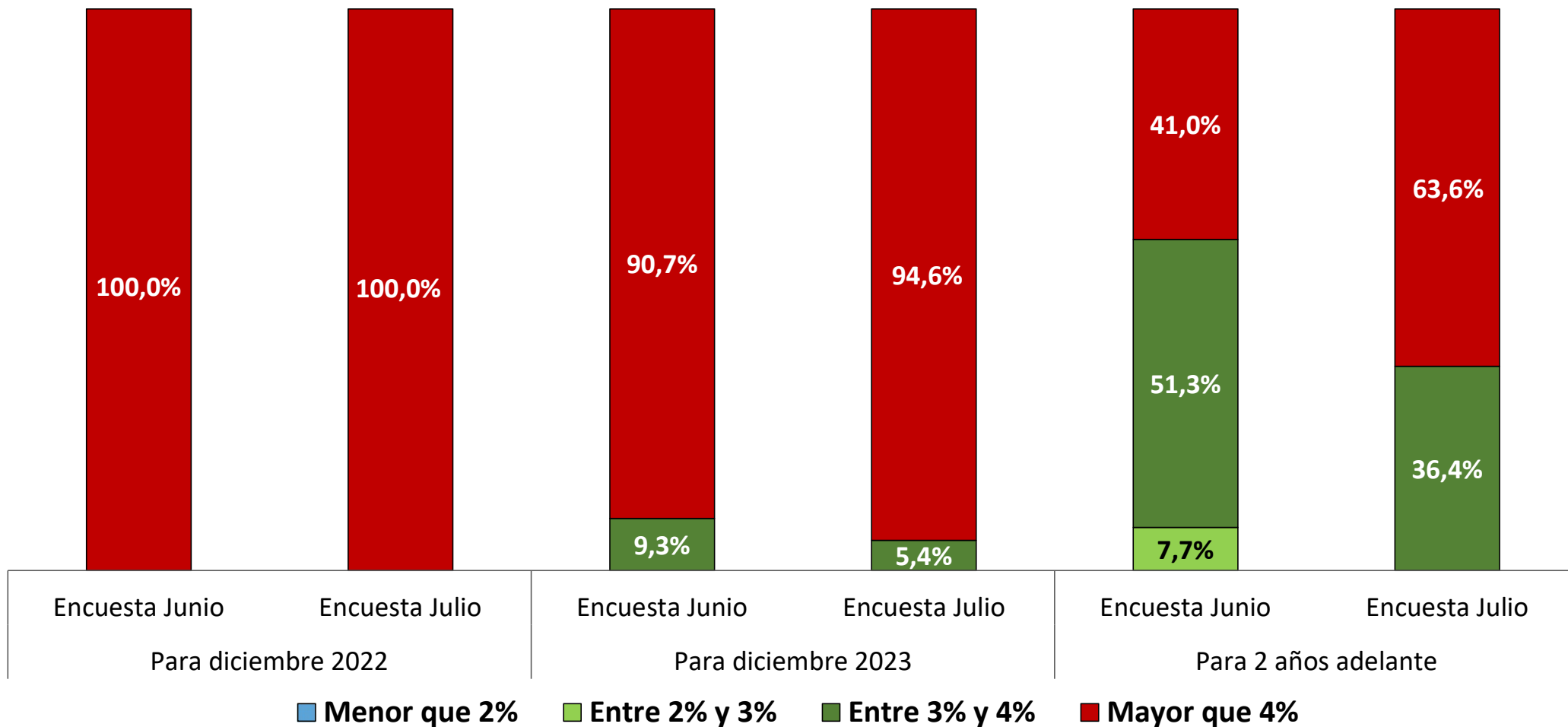

Fuente: Banco de la República

¿Qué nos dicen las encuestas a los analistas sobre la inflación sin alimentos?

Mediana de las expectativas de inflación sin alimentos a:

jul.-22, dic.-22, jul.-23, dic.-23 y jul.-24

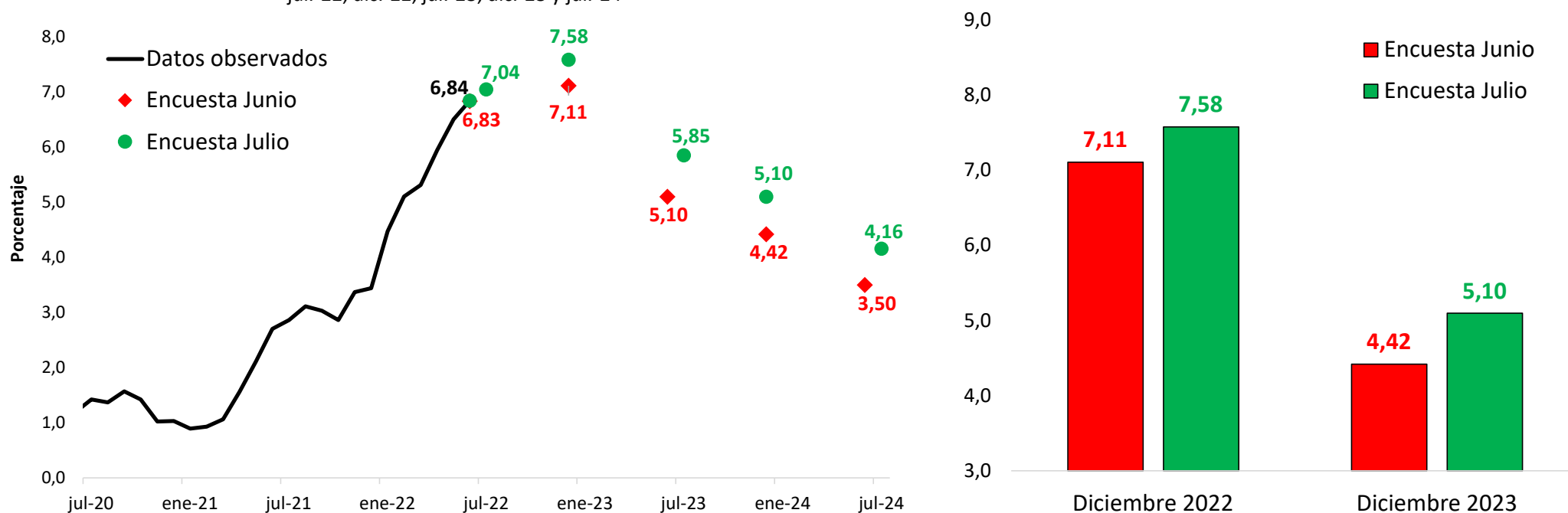

Las expectativas de inflación sin alimentos para diciembre de 2022 registraron un aumento de 47 puntos básicos.

Fuente: Banco de la República

¿Qué nos dicen las encuestas a los analistas sobre la Tasa de Intervención?

Expectativas de Tasa de Intervención
Percentiles 10, 50 y 90

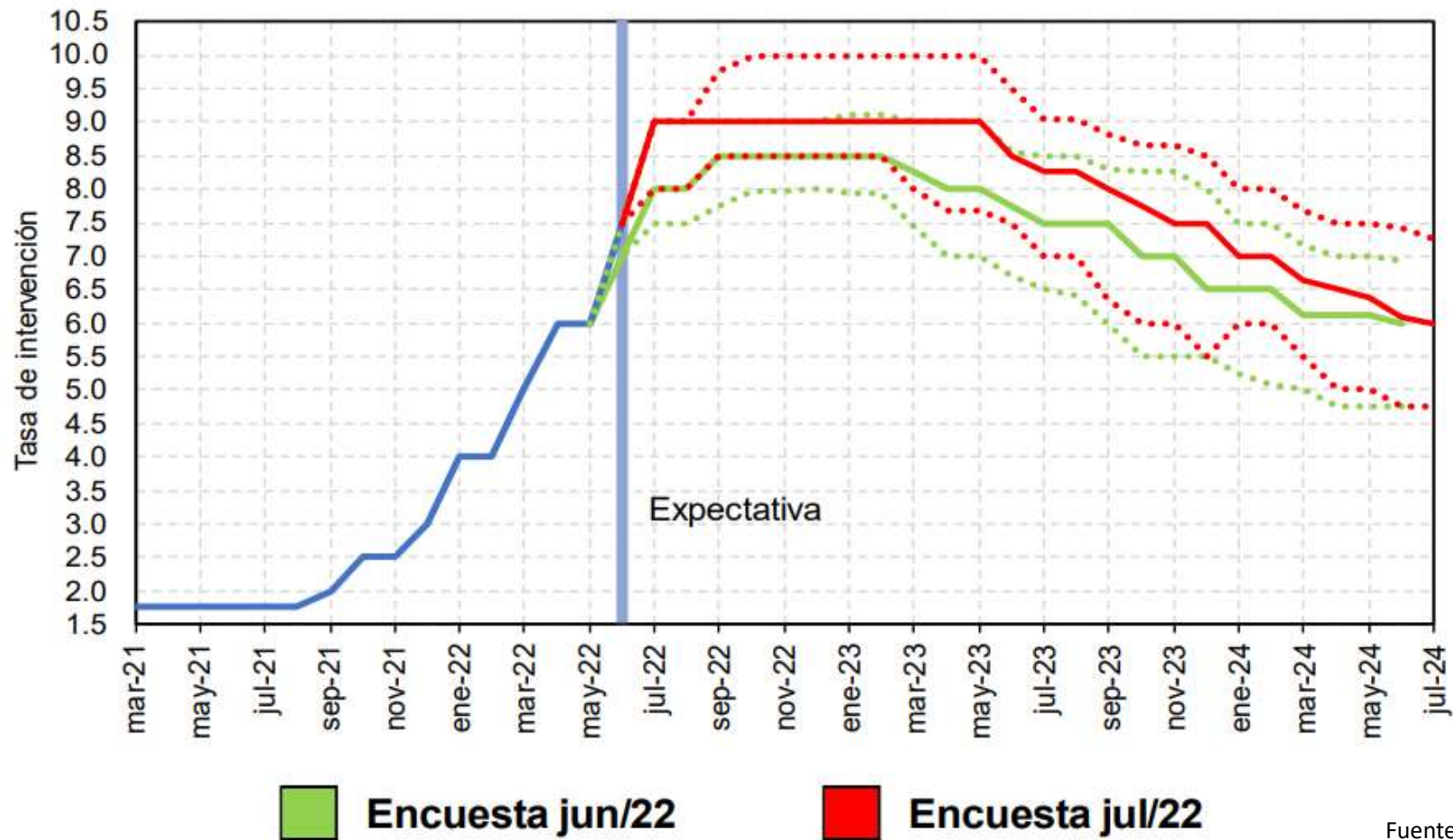

IV. Mercado Laboral

CIFRAS MES DE MAYO (series originales)

Indicadores/poblaciones	Total Nacional				13 Ciudades			
	Mayo 2022	Mayo 2021	Variación absoluta	Variación absoluta mes anterior	Mayo 2022	Mayo 2021	Variación absoluta	Variación absoluta mes anterior
TGP (%)	63.8	61.4	2.3	2.5	65.1	63.7	1.4	2.0
TO (%)	57.0	52.1	4.9	4.9	57.9	53.2	4.8	5.8
TD (%)	10.6	15.2	-4.6	-4.3	11.0	16.5	-5.5	-6.4
Población ocupada*	22,185	19,989	2,196	2,201	10,352	9,369	984	1,165
Población desocupada*	2,644	3,584	- 940	- 860	1,283	1,857	- 574	- 653
Población fuera de la fuerza laboral*	14,101	14,789	- 688	- 766	6,231	6,400	- 169	- 269

Nota: Datos expandidos con proyecciones de población, elaboradas con base en los resultados del CNPV 2018.

*Resultados en miles

Fuente: Marco GEIH 2018 - DANE, cálculos Banco de la República.

POBLACIÓN OCUPADA

(cifras mensuales desestacionalizadas)

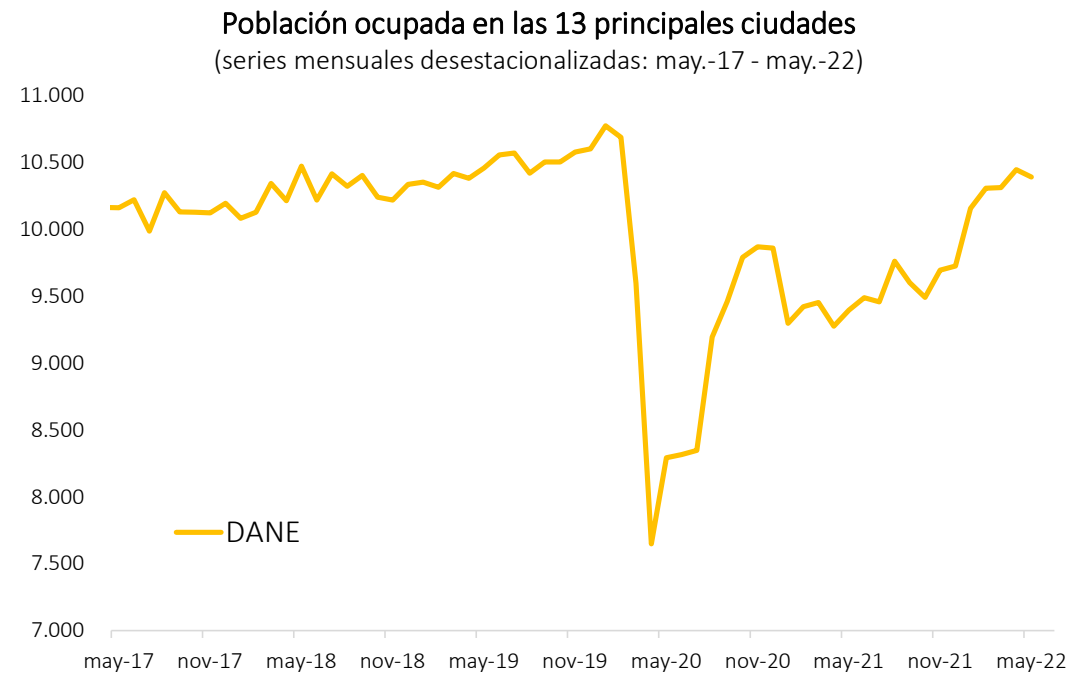

POBLACIÓN OCUPADA POR ACTIVIDAD ECONÓMICA

(series originales DANE)

Variación anual de los ocupados por sector
Total nacional. (may.-21 - may.-22)



Contribución a la variación anual de los ocupados por sector
Total nacional. (abr.-21 - abr.-22)

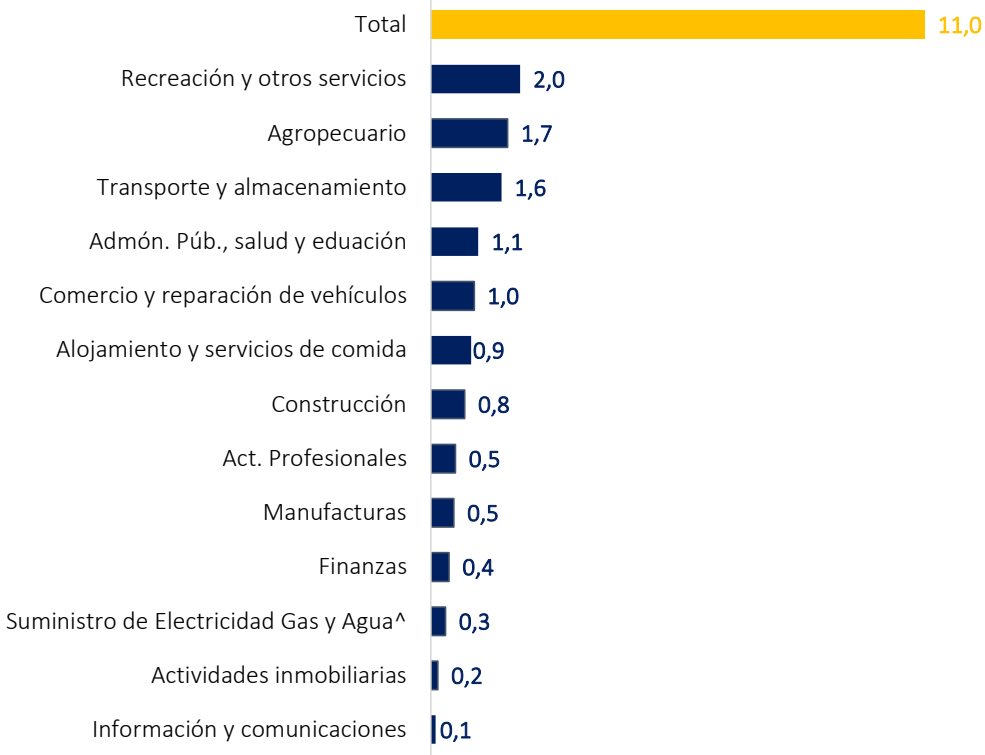

* Incluye la rama de Explotación de minas y canteras.
Fuente: Marco GEIH 2018 - DANE, cálculos Banco de la República.

POBLACIÓN OCUPADA POR POSICIÓN OCUPACIONAL

(series originales DANE)

Variación anual de los ocupados por posición
Total nacional. (may.-21 - may.-22)

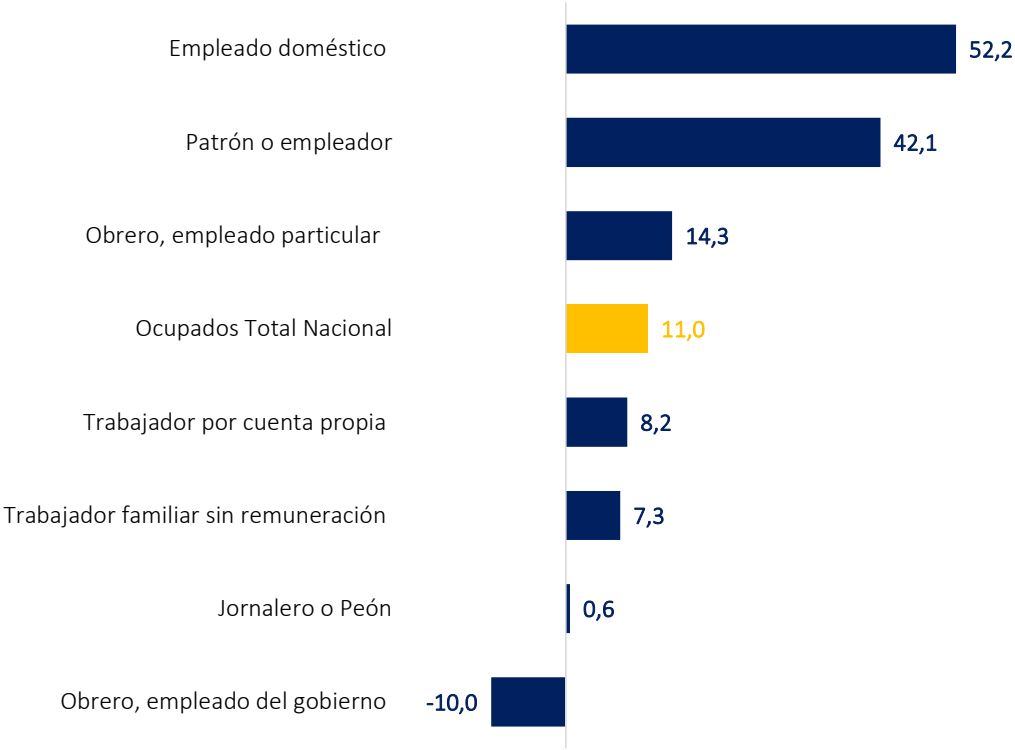

Contribución a la variación anual de los ocupados por posición
Total nacional. (may.-21 - may.-22)

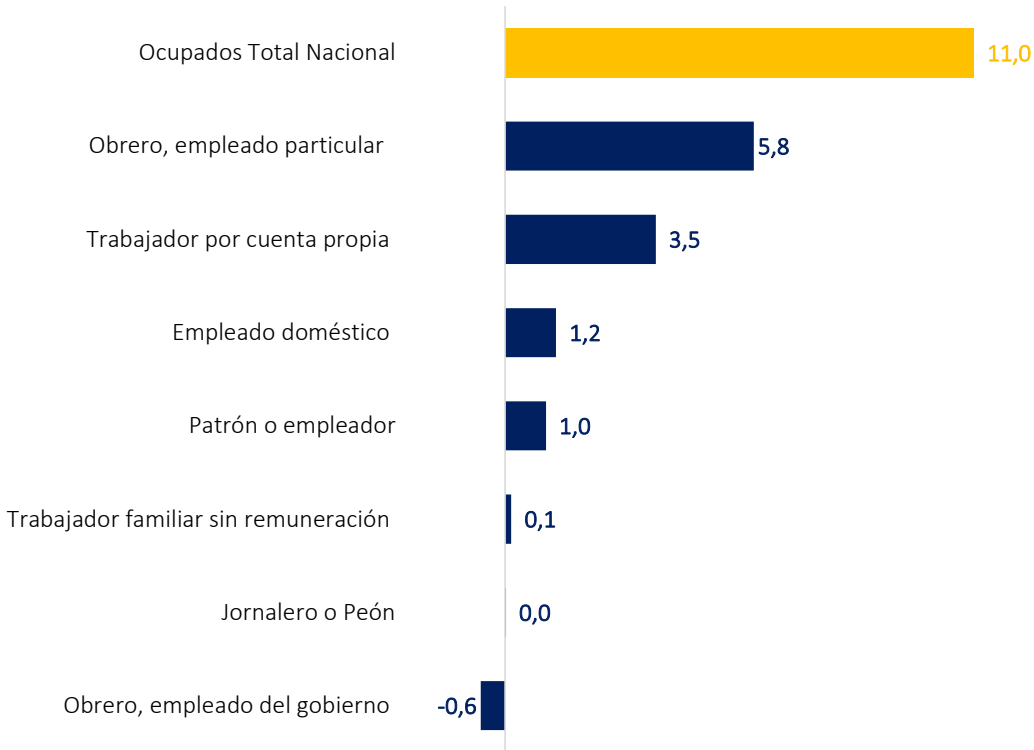

* Incluye la rama de Explotación de minas y canteras.
Fuente: Marco GEIH 2018 - DANE, cálculos Banco de la República.

POBLACIÓN FUERA DE LA FUERZA LABORAL

(cifras mensuales desestacionalizadas)

Población fuera de la fuerza laboral en el total nacional
(series mensuales desestacionalizadas: may.-17 - may.-22)

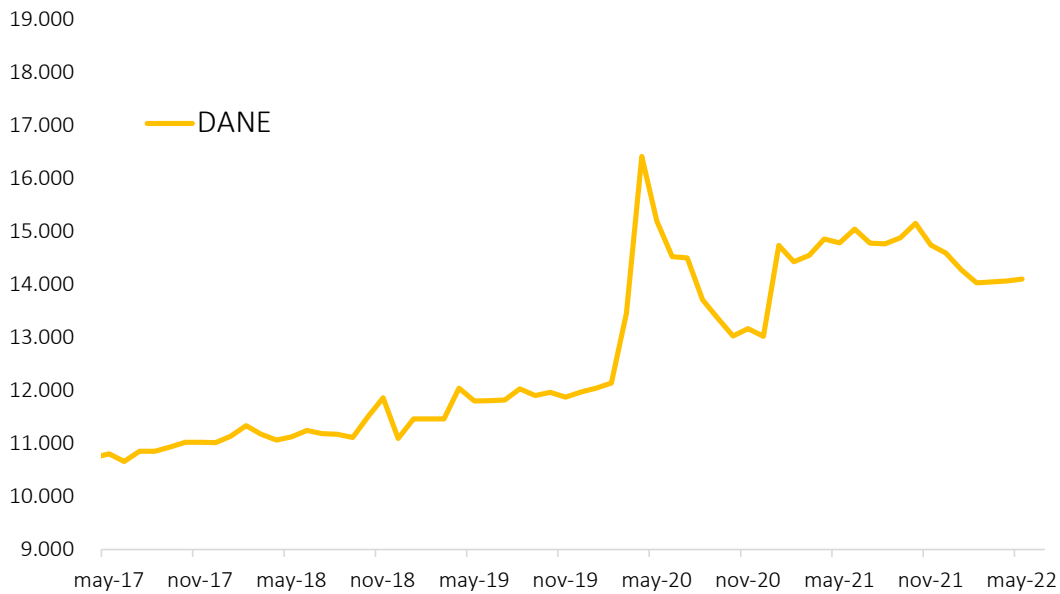

Población fuera de la fuerza laboral en las 13 principales ciudades
(series mensuales desestacionalizadas: may.-17 - may.-22)

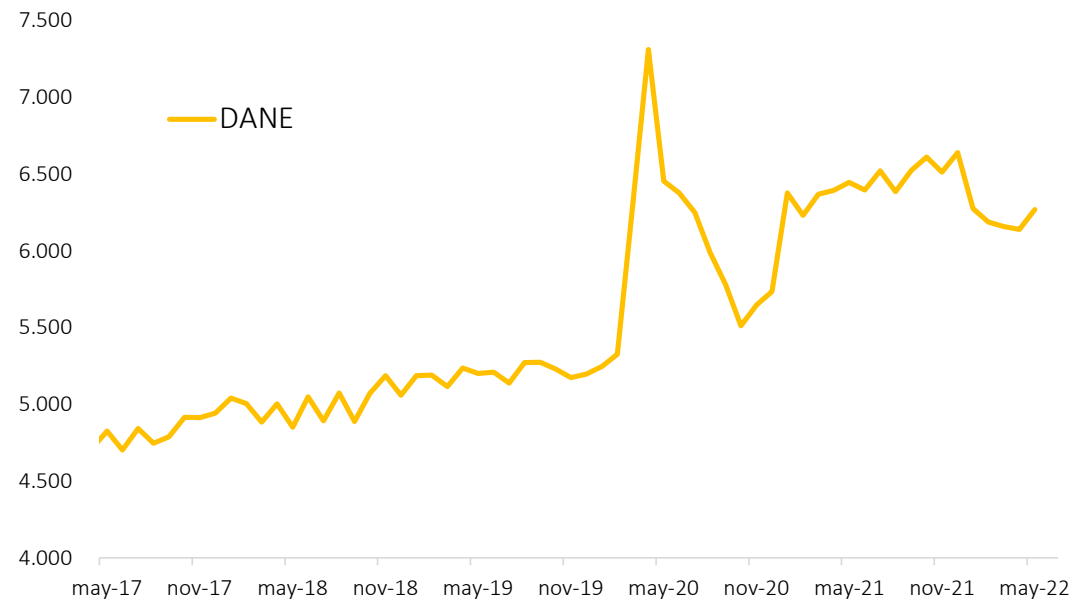

Fuente: Marco GEIH 2018 - DANE, cálculos Banco de la República.

TASA DE DESEMPLEO (TD)

(cifras mensuales desestacionalizadas)

Tasa de desempleo en el total nacional
(series mensuales desestacionalizadas: may.-17 - may.-22)

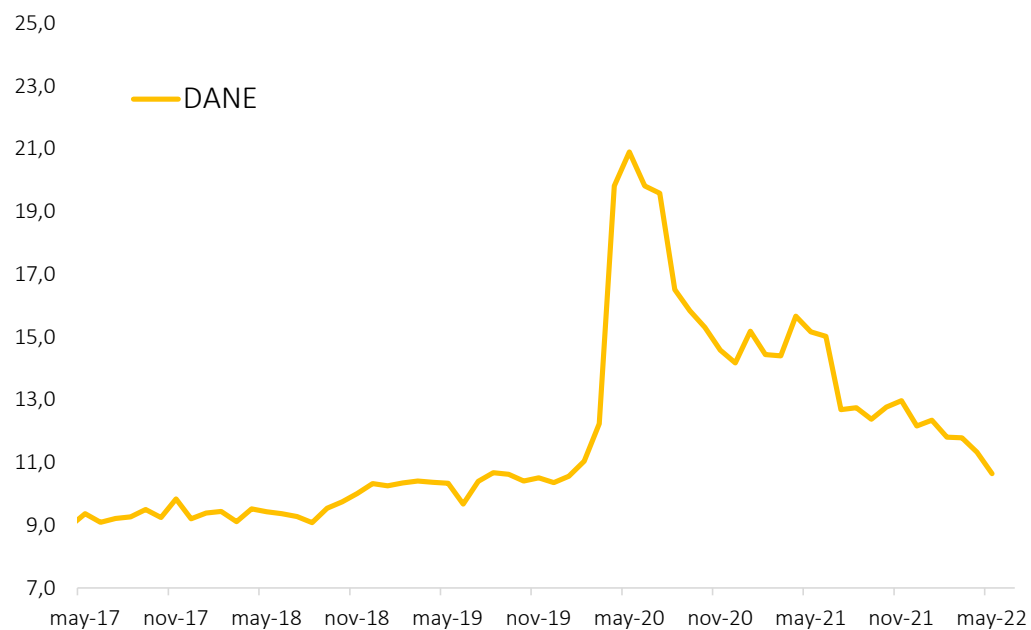

Tasa de desempleo en las 13 principales ciudades
(series mensuales desestacionalizadas: may.-17 - may.-22)

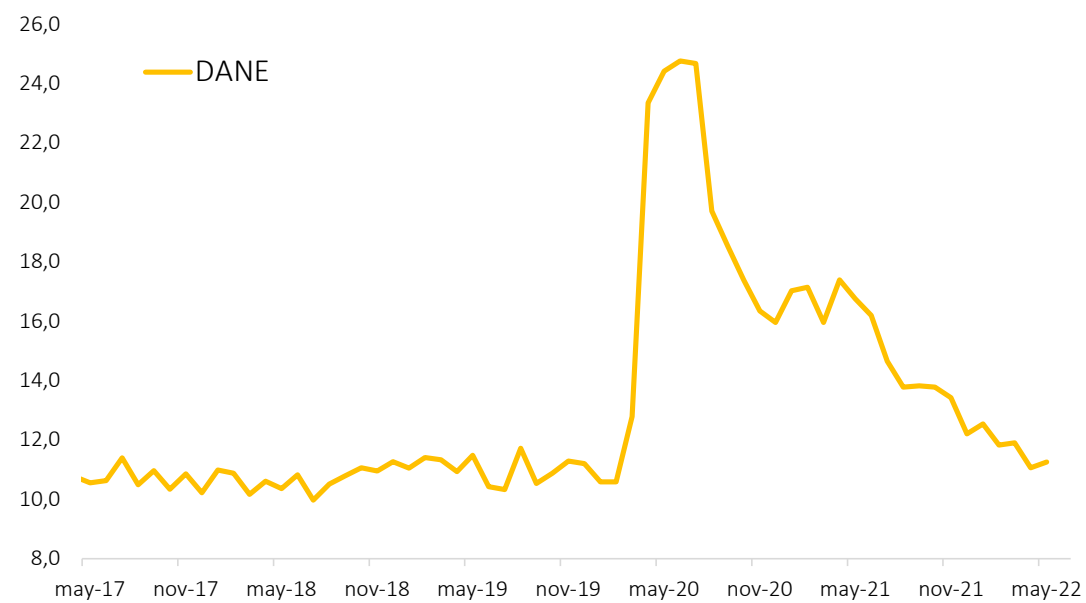

Fuente: Marco GEIH 2018 - DANE, cálculos Banco de la República.

V. Condiciones financieras

Tasas de interés del mercado monetario y de captación de depósitos

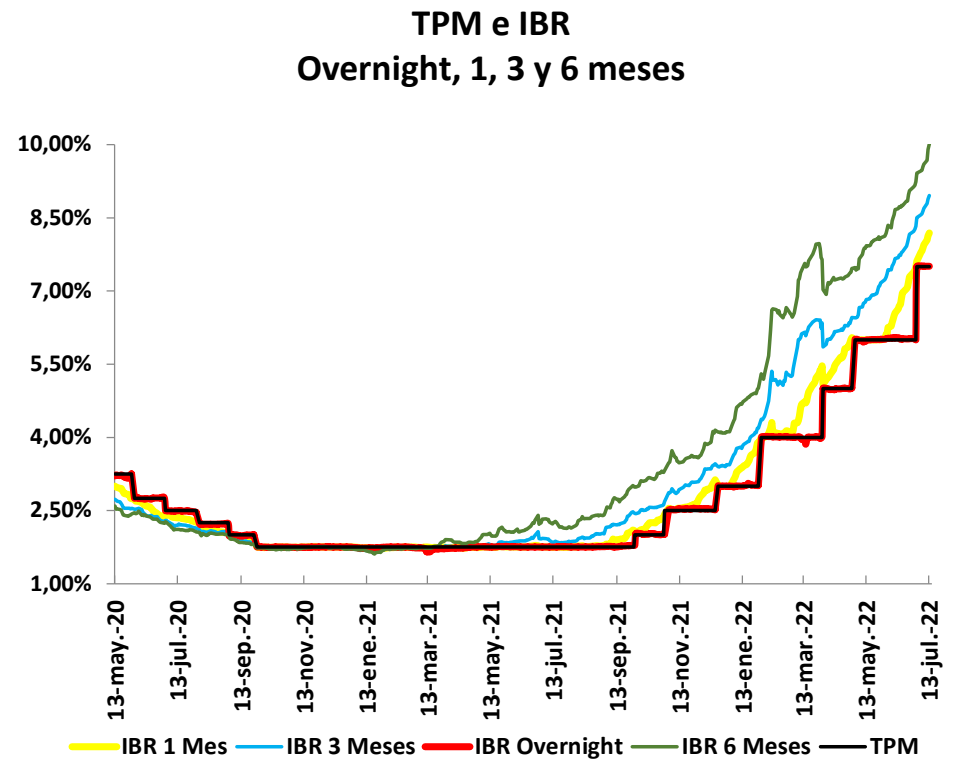
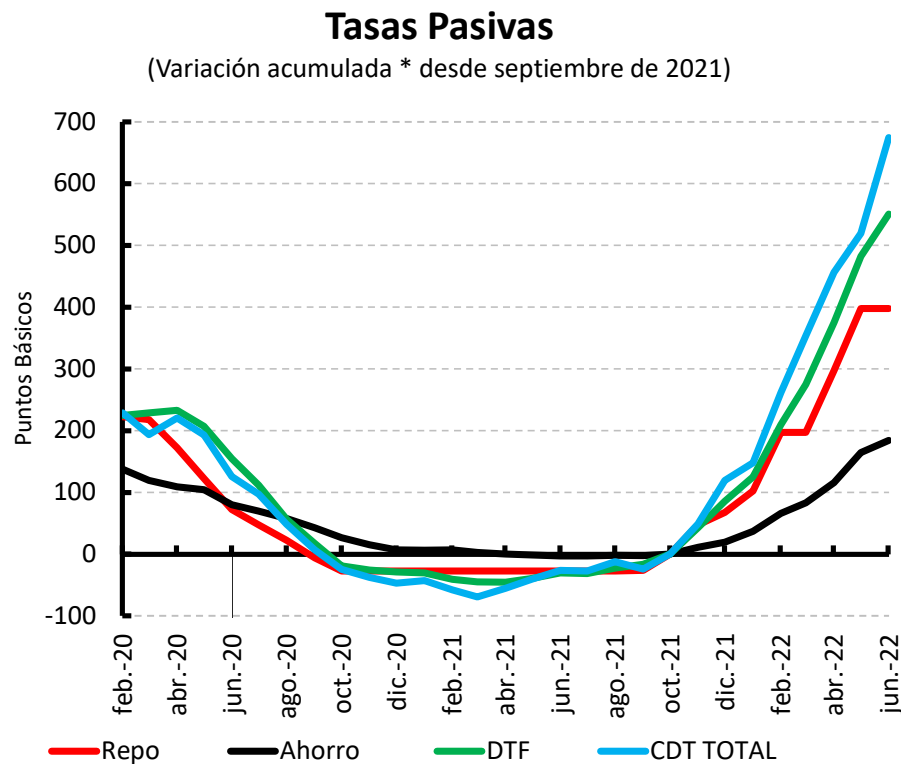

Fuente: Superintendencia Financiera. Cálculos Banco de la República

Tasas de interés captación de CDT

Tasas de Interés CDT por plazos
Promedio mensual

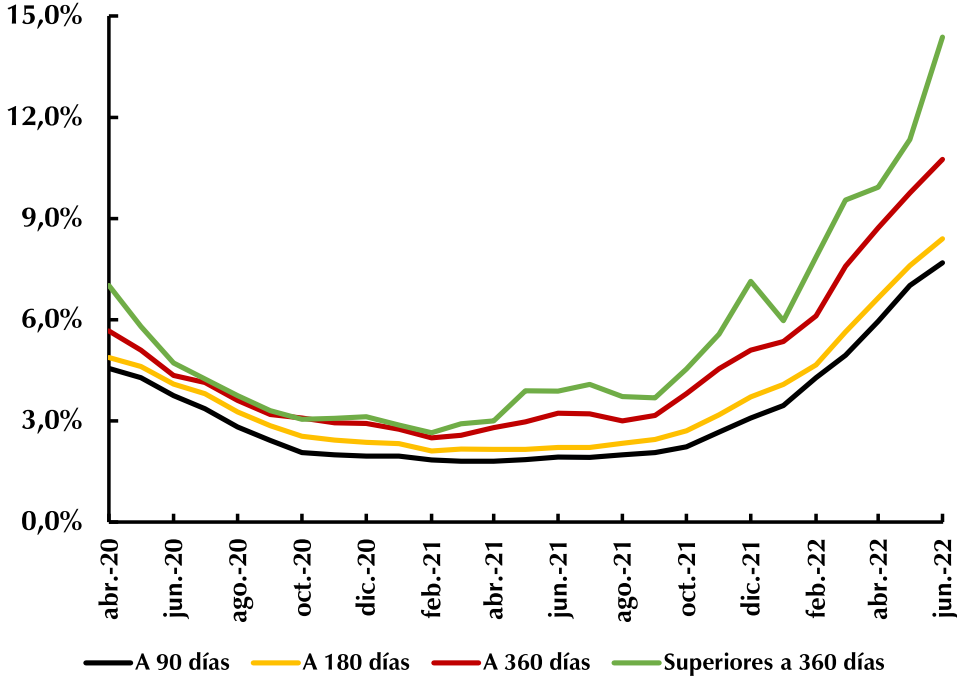

Tasa de interés CDT: Corporativo y oficinas
Promedio mensual

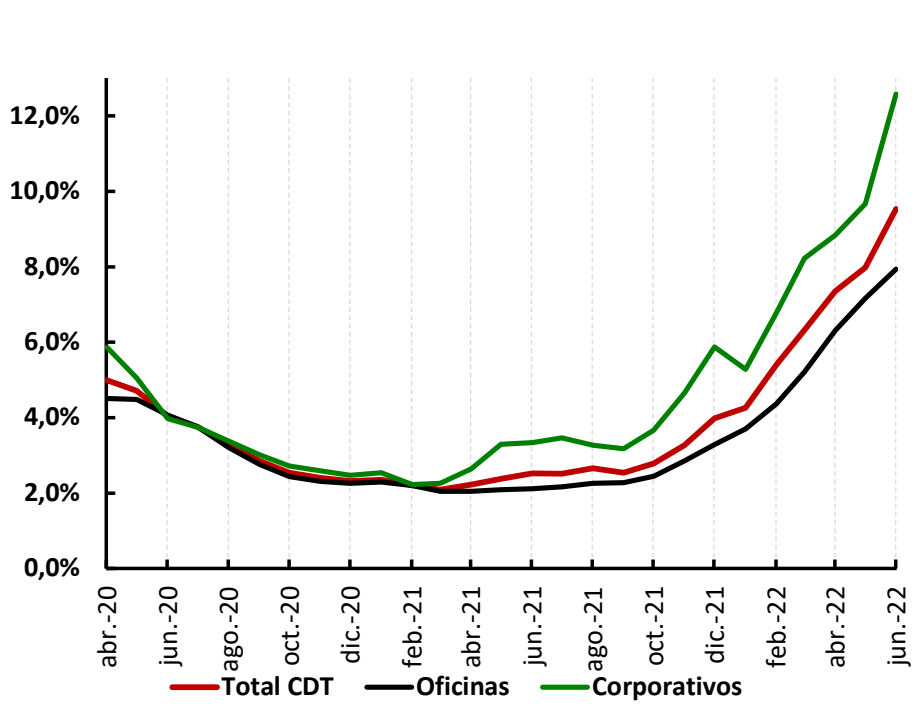

Fuente: Superintendencia Financiera. Cálculos Banco de la República

Tasas de interés desembolsos de cartera

Tasas de interés comerciales

(Variación acumulada*desde septiembre de 2021)

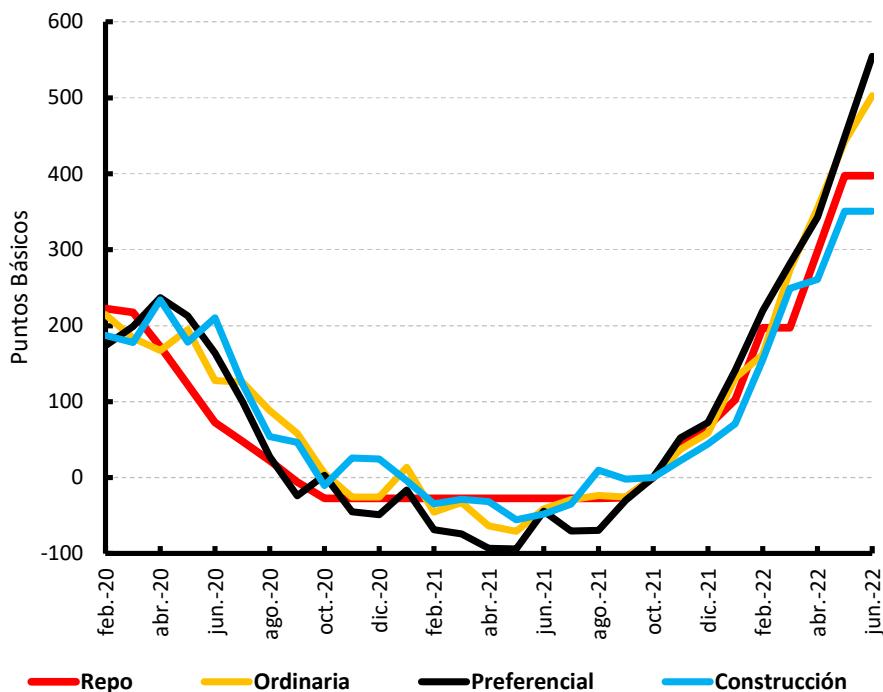

Tasas de interés hogares

(Variación acumulada*desde septiembre de 2021)

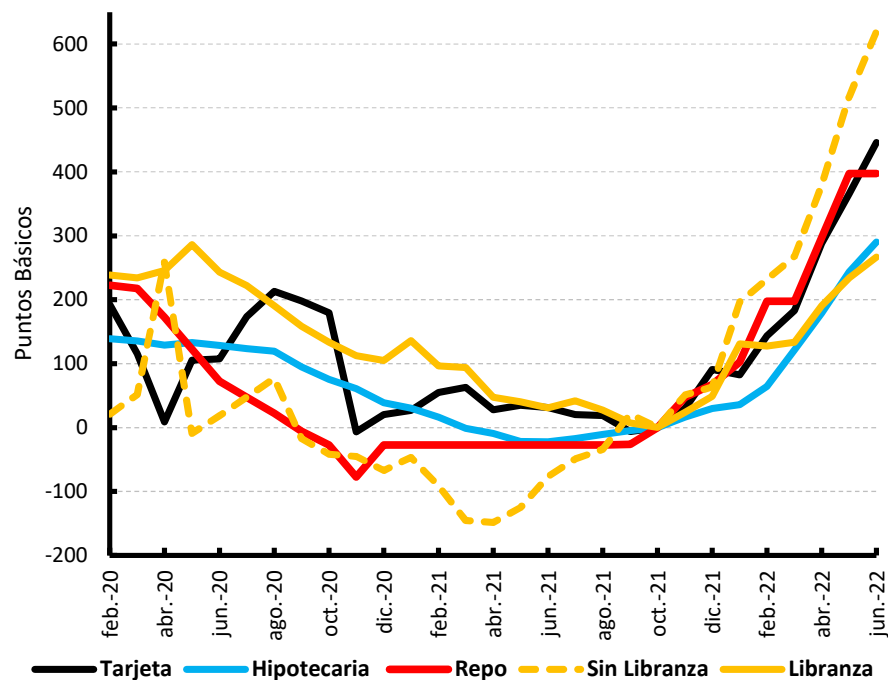

Fuente: Superintendencia Financiera. Cálculos Banco de la República

Tasas de interés desembolsos de cartera comercial por plazo

Crédito preferencial por plazos

(Variación acumulada*desde septiembre de 2021)

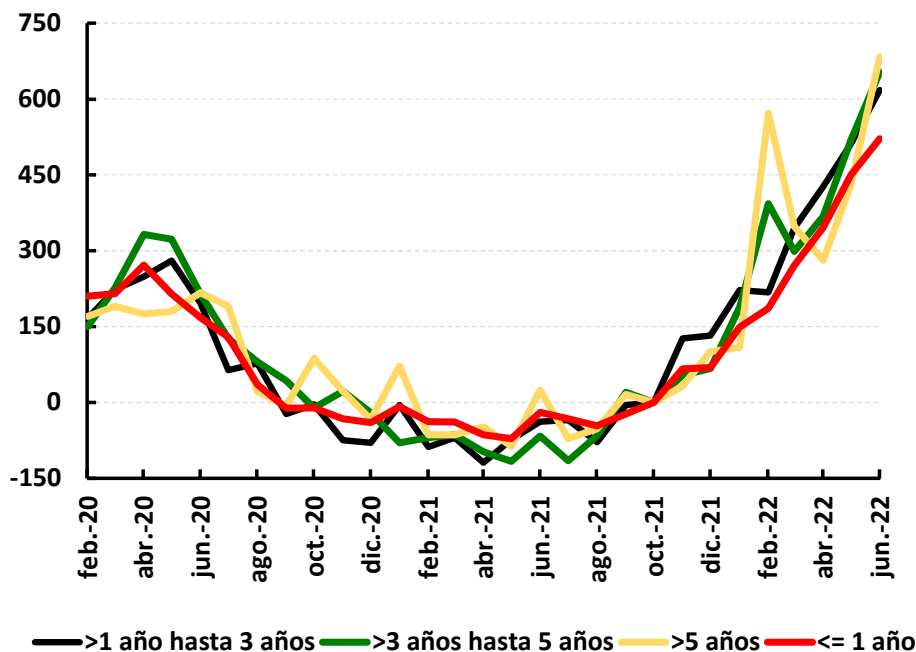

Crédito ordinario por plazos

(Variación acumulada*desde septiembre de 2021)

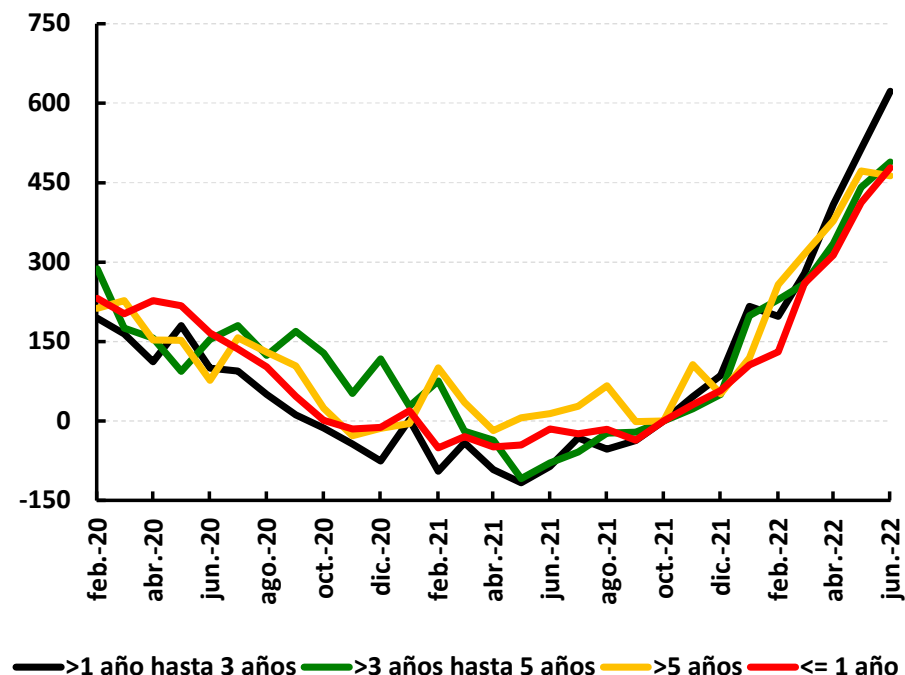

Tasas de interés desembolsos de cartera hogares por plazo

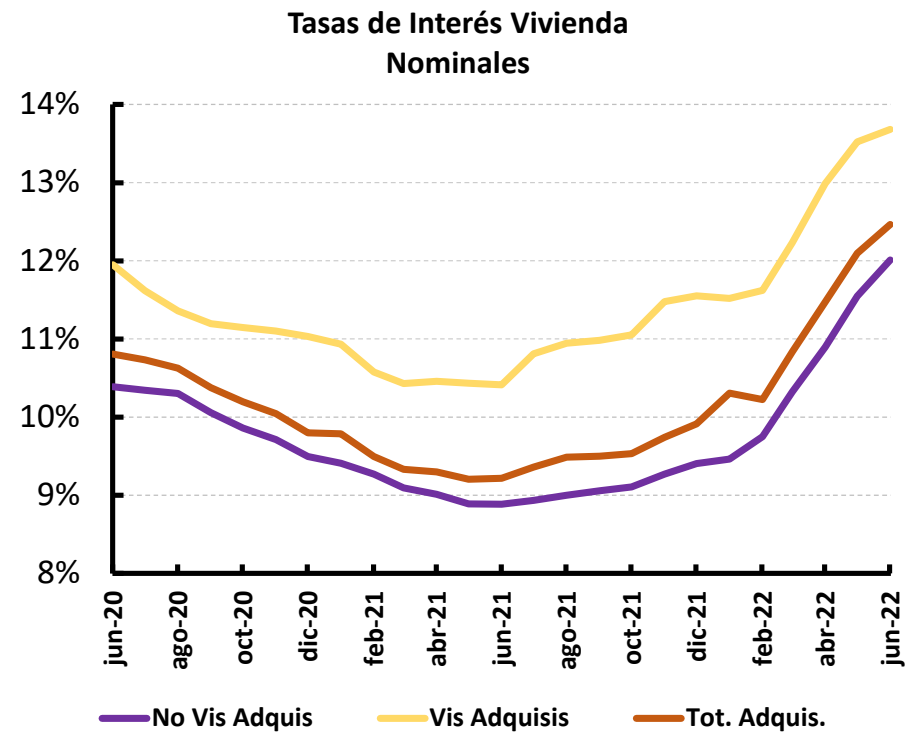
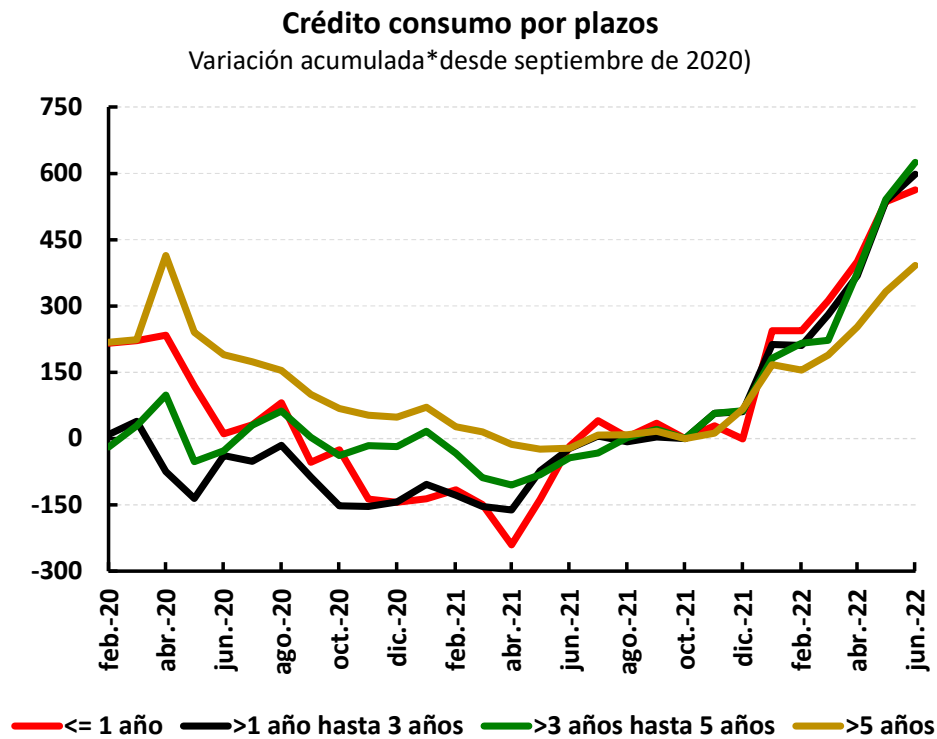

Fuente: Superintendencia Financiera. Cálculos Banco de la República

Spread Preferencial – TES

Ponderado mensual(*)

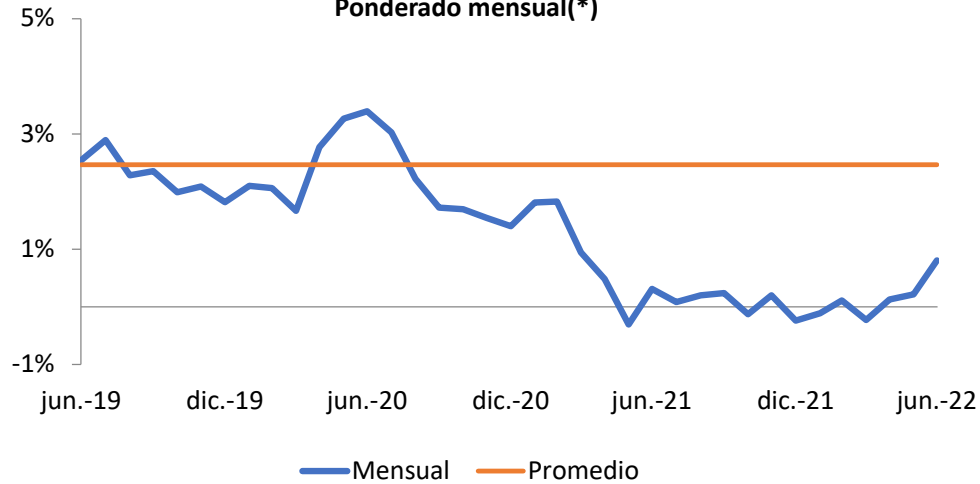

Spread Ordinario – TES

Ponderado mensual(*)

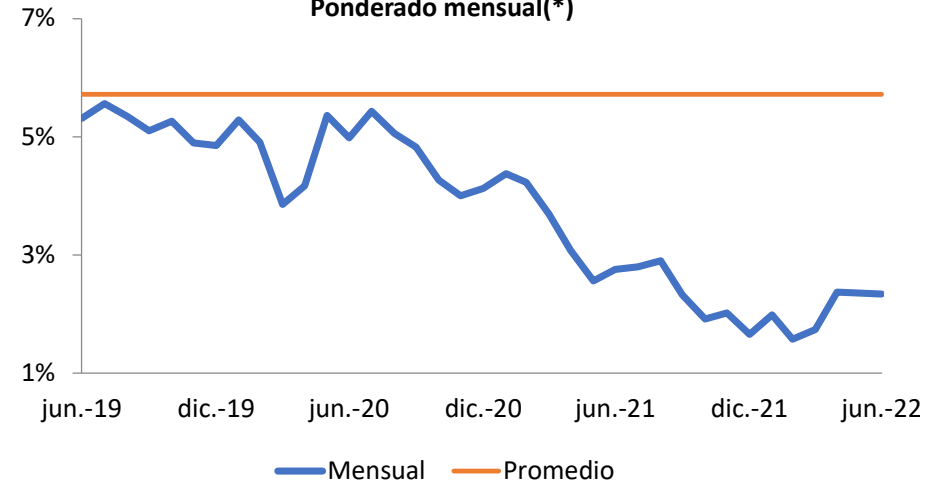

Spread Consumo – TES

Ponderado mensual(*)

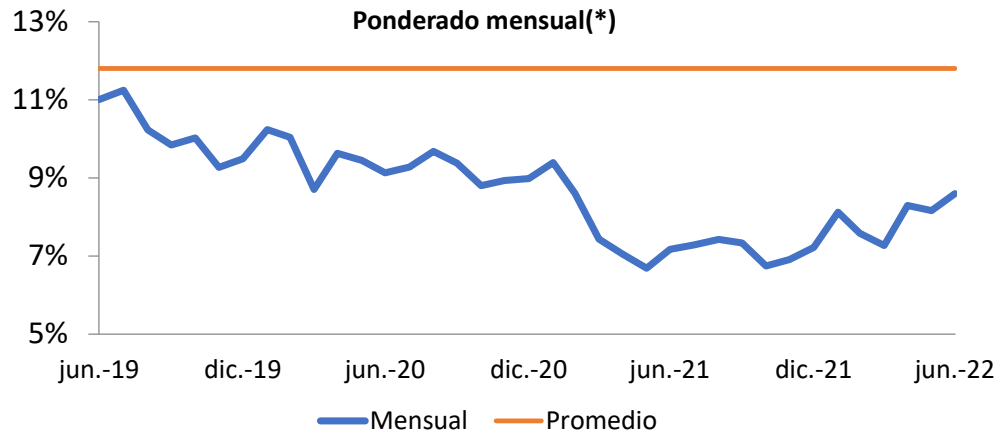

Spread Vivienda – TES 15 años

Mensual(*)

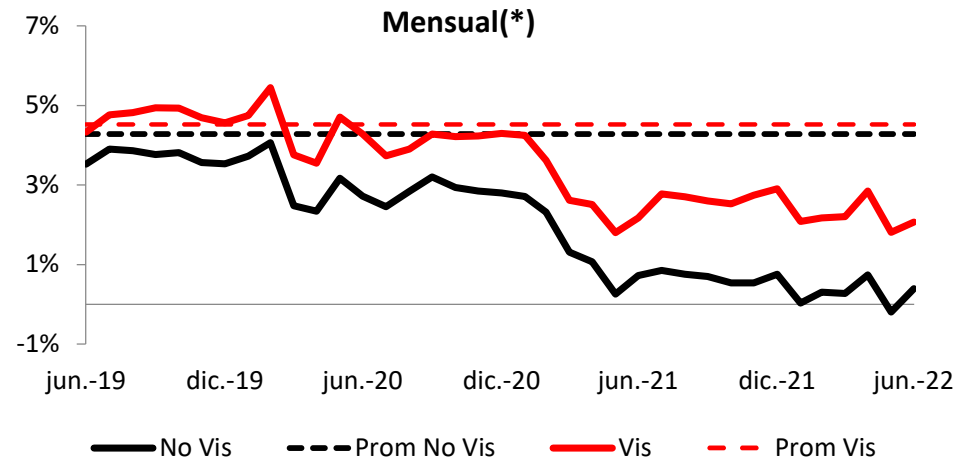

(*) Ponderado por monto de cada uno de los plazos. Promedio calculado desde 2003.

Tasa real de interés de política

Tasa real de Política Ex-post

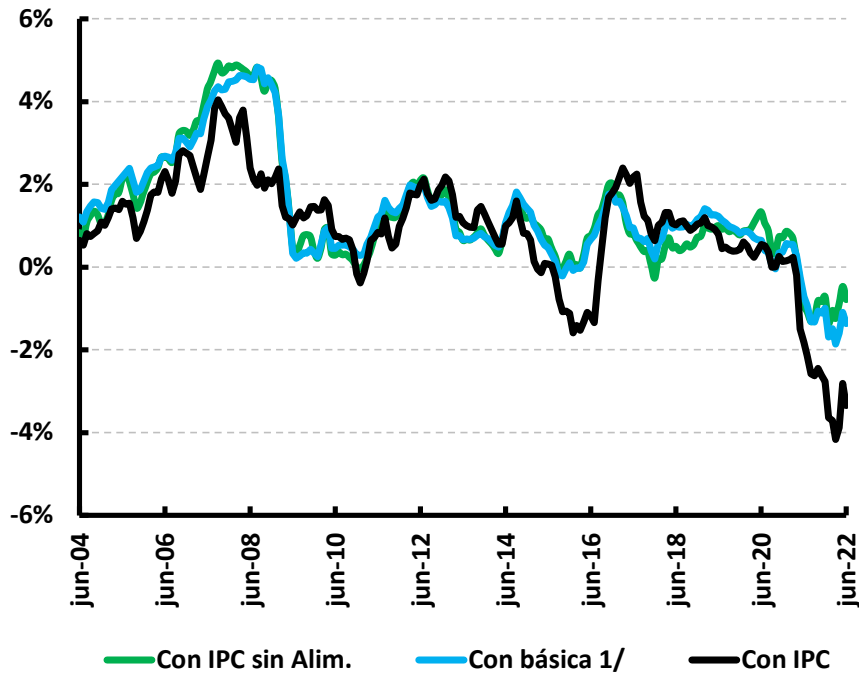

Tasa Real de Política Ex-ante

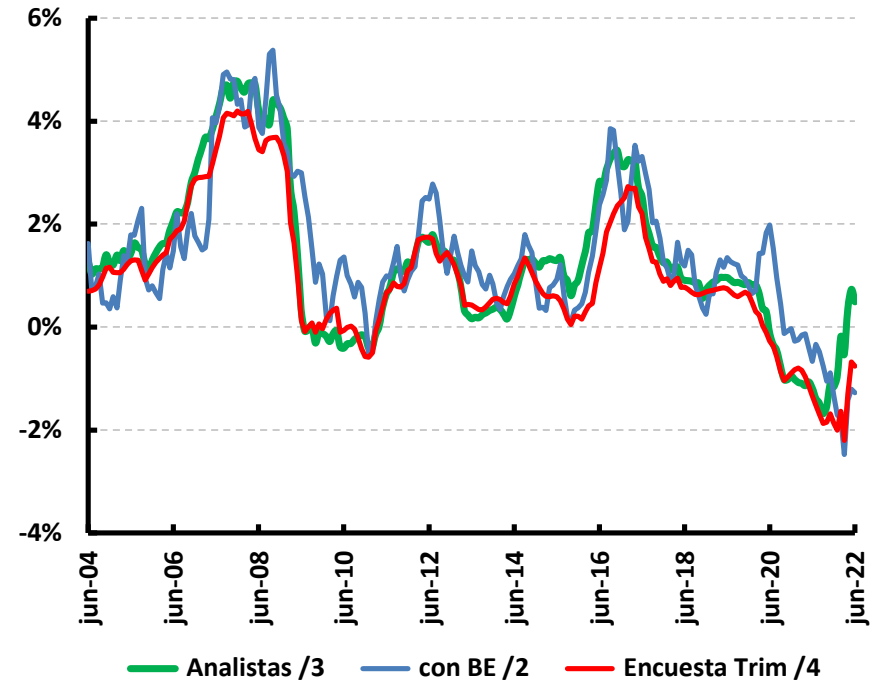

1/ Promedio de: inflación sin alimentos, núcleo 20, inflación sin alimentos primario y combustibles e inflación sin alimentos y regulados. 2/ Break even con TES a un año. 3/ Inflación a un año de la Encuesta Mensual a Analistas Económicos del BR. 4/ Inflación a un año de la Encuesta Trimestral de Expectativas Económicas del BR (serie mensualizada con spline cúbicos)

Tasas reales de interés desembolsos de cartera

Tasas de Interés Comerciales Reales Ex ante(*)

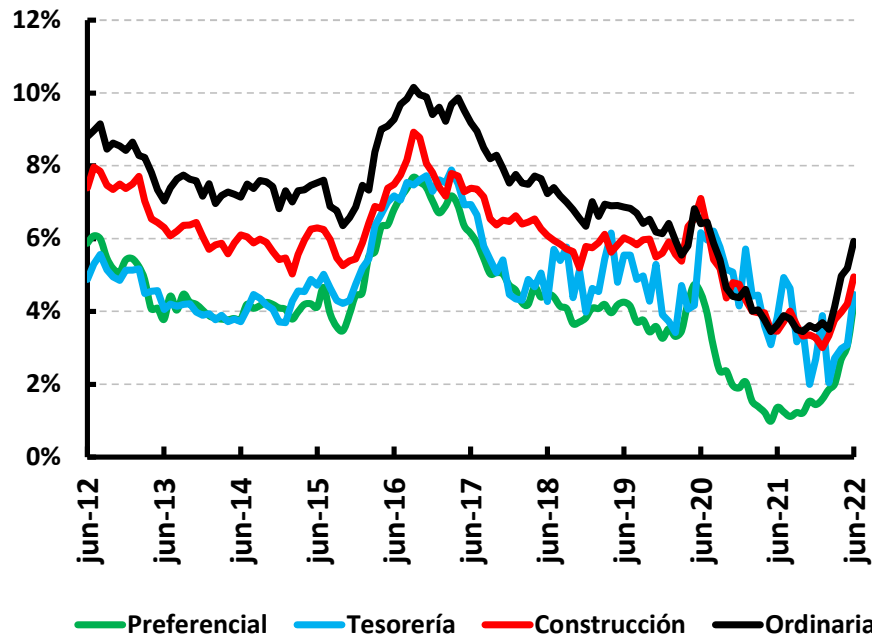

Tasas de Interés Hogares Reales Ex-ante(*)

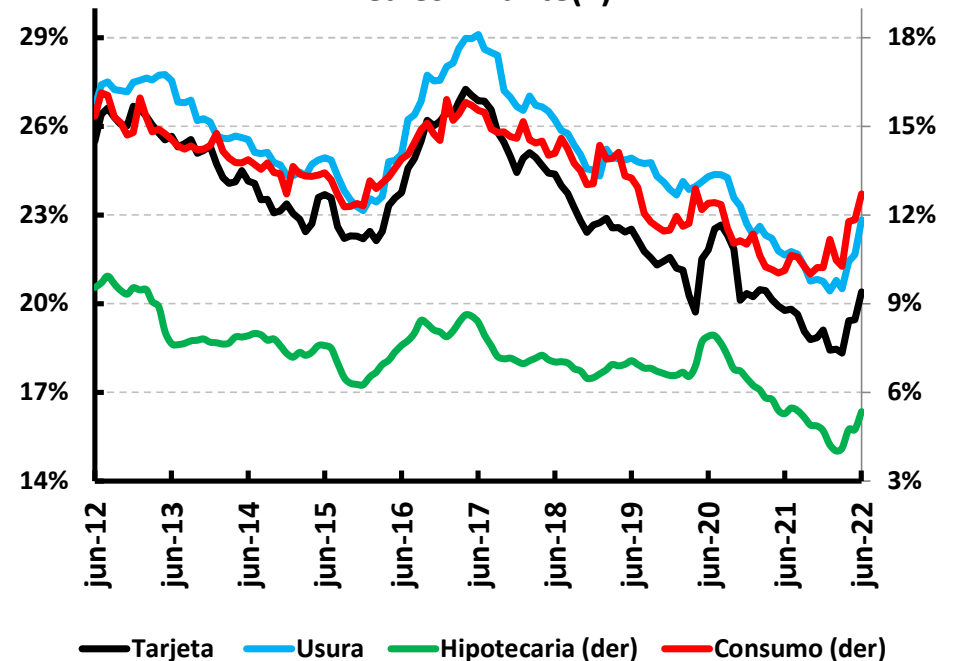

(*) Con promedio expectativas de inflación obtenidas de FBEI de 2 a tres años, BE de 2 y 3 años, Inflación a un año de encuesta a analistas del BR e Inflación a un año de la encuesta trimestral de expectativas del BR.

Fuente: Superintendencia Financiera de Colombia, Banco República. Cálculos Banco de la República

Tasas reales de interés desembolsos de cartera

Tasas de Interés Comerciales Reales Ex-post (*)

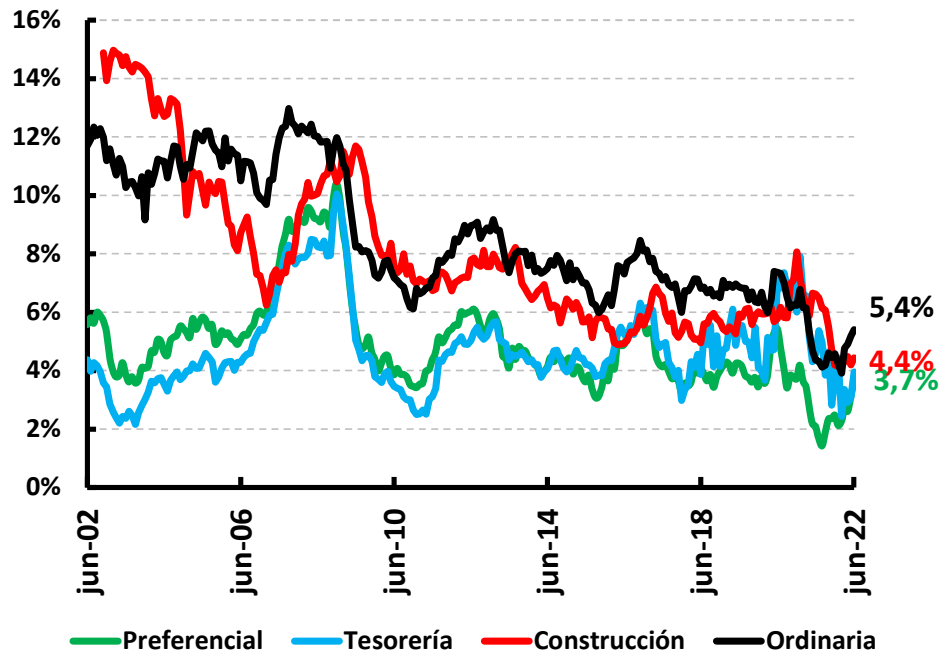

Tasas de Interés Hogares Reales Ex-post (*)

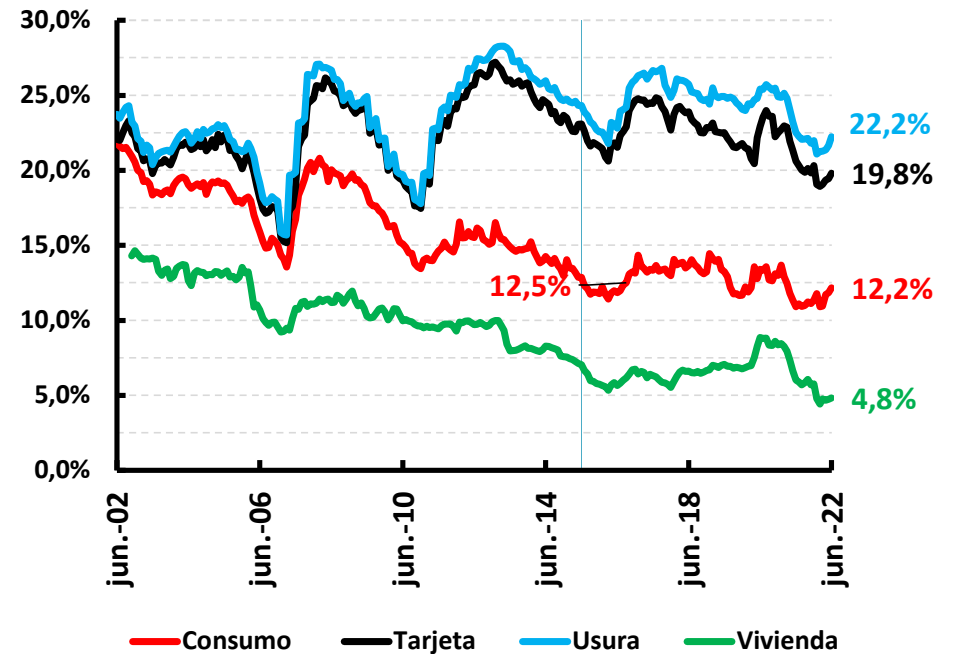

(*) IPC Sin Alimentos

Fuente: Superintendencia Financiera de Colombia. DANE. Cálculos Banco de la República

Saldo y crecimiento depósitos

Depósitos 1/

Saldo promedio mensual y variación anual

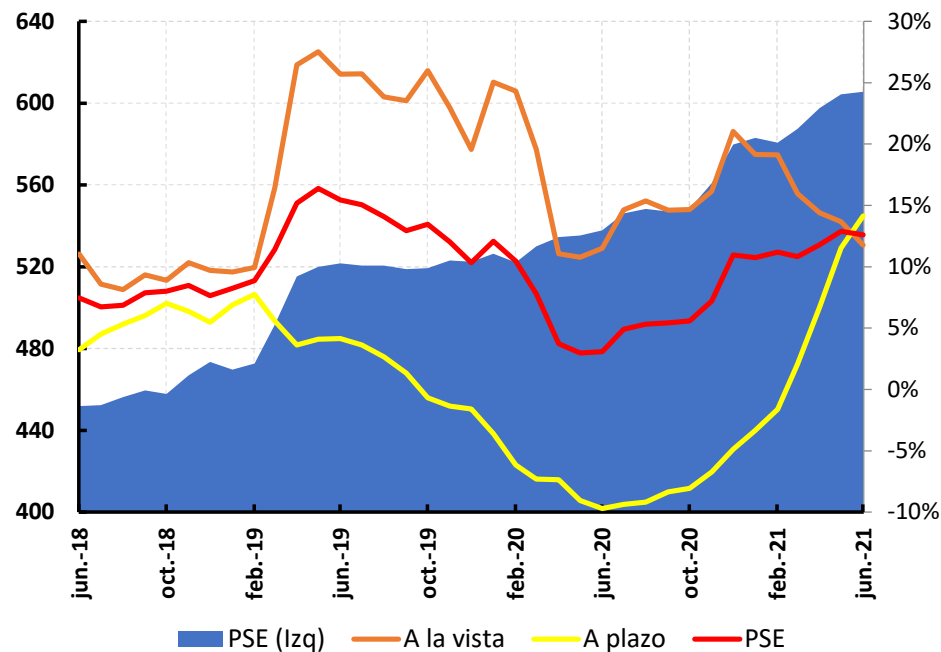

Depósitos a plazo

Saldo promedio mensual y variación anual

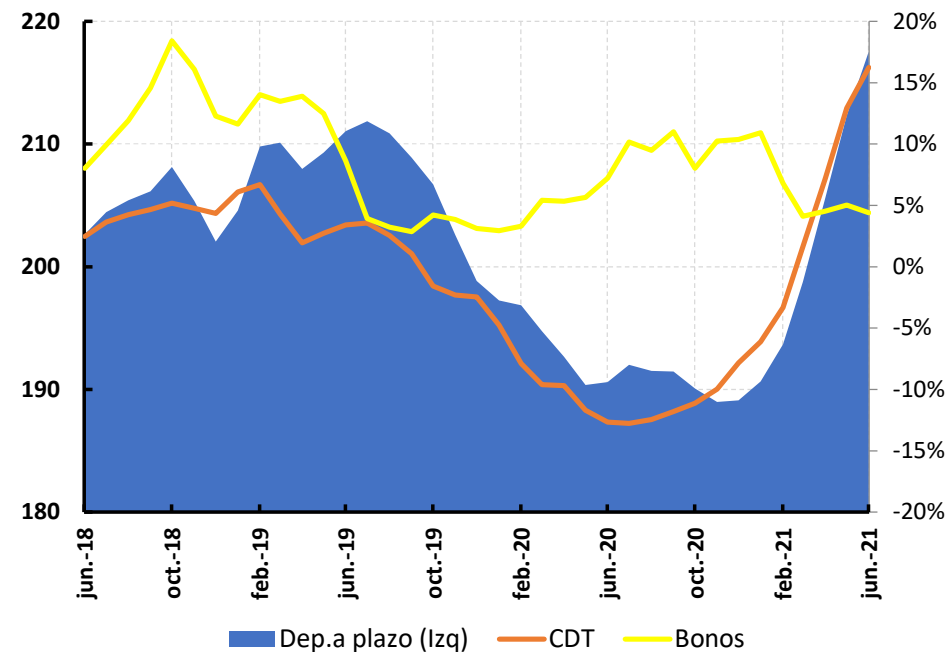

1/ Depósitos a la vista: incluye cuentas corrientes, depósitos de ahorro y otros depósitos a la vista

Fuente: Superintendencia Financiera. Cálculos Banco de la República

Saldo y captación mensual por plazo de CDT

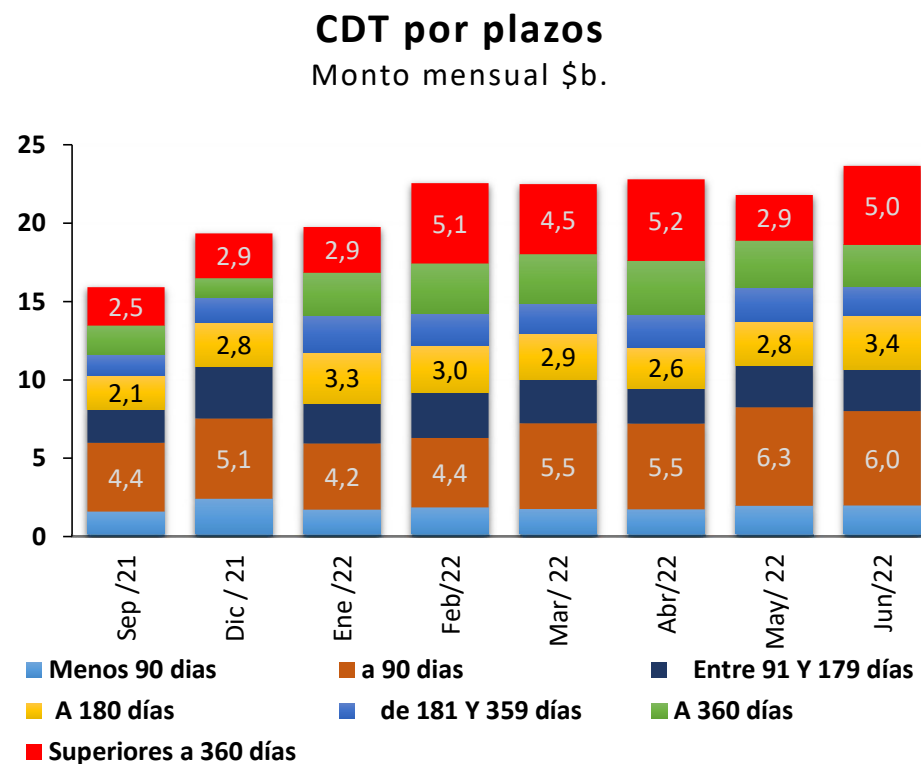
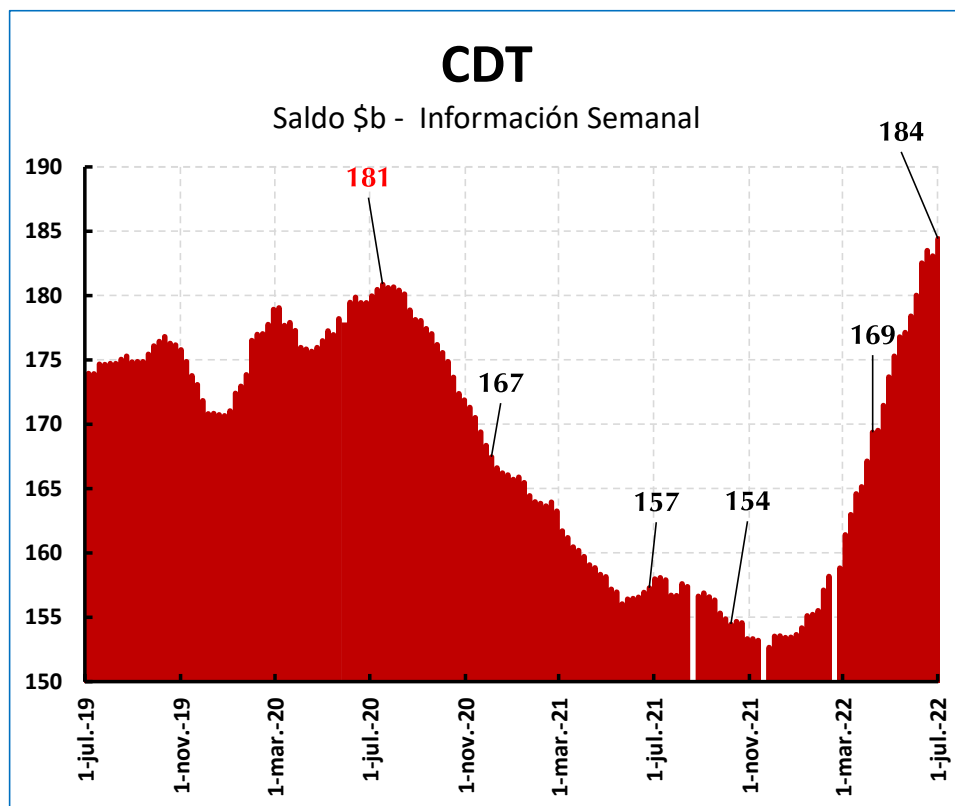

Fuente: Superintendencia Bancaria. Cálculos Banco de la República

(Cartera m/n) / PIB

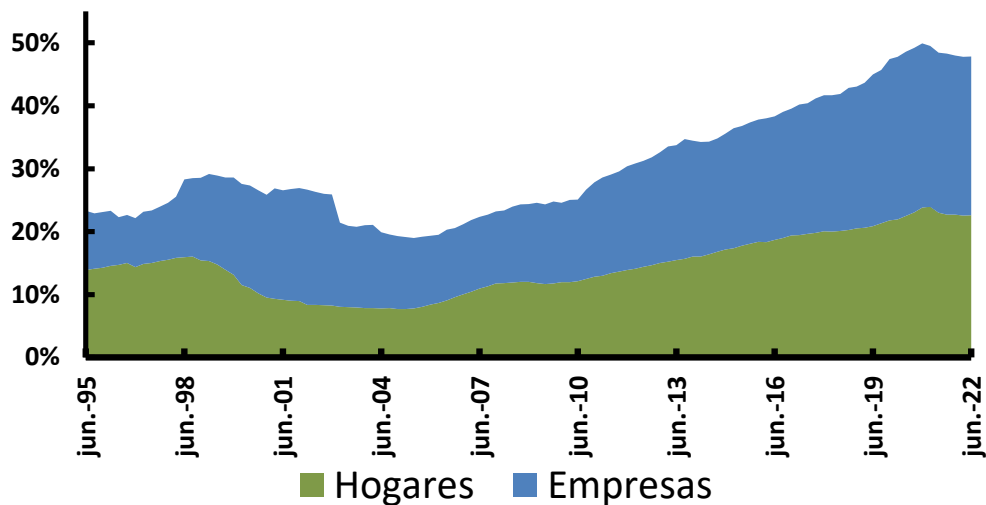

Cartera m/n a PIB			
	Hogares	Empresas	Total
2019	22.0%	24.6%	46.6%
2020	23.9%	26.3%	50.2%
2021	22.6%	23.5%	46.0%
jun-22	22.6%	23.7%	46.3%

Empresas / PIB

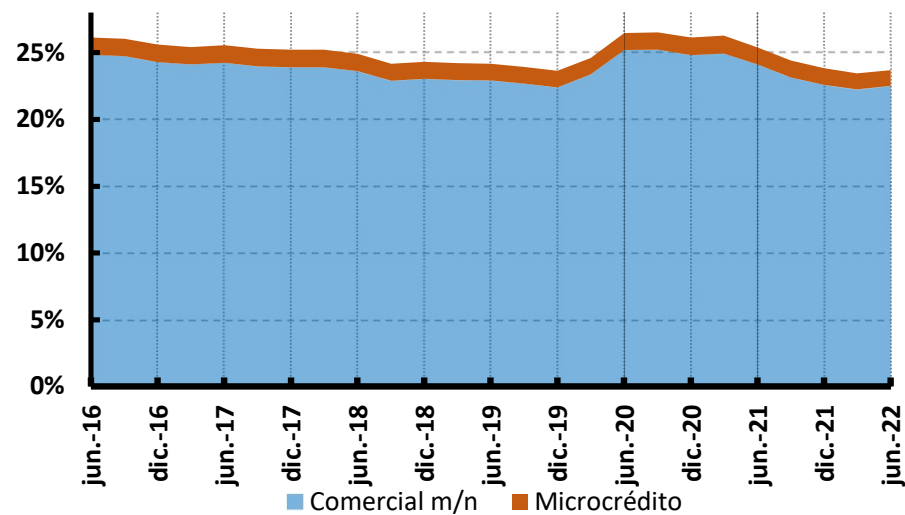

Hogares / PIB

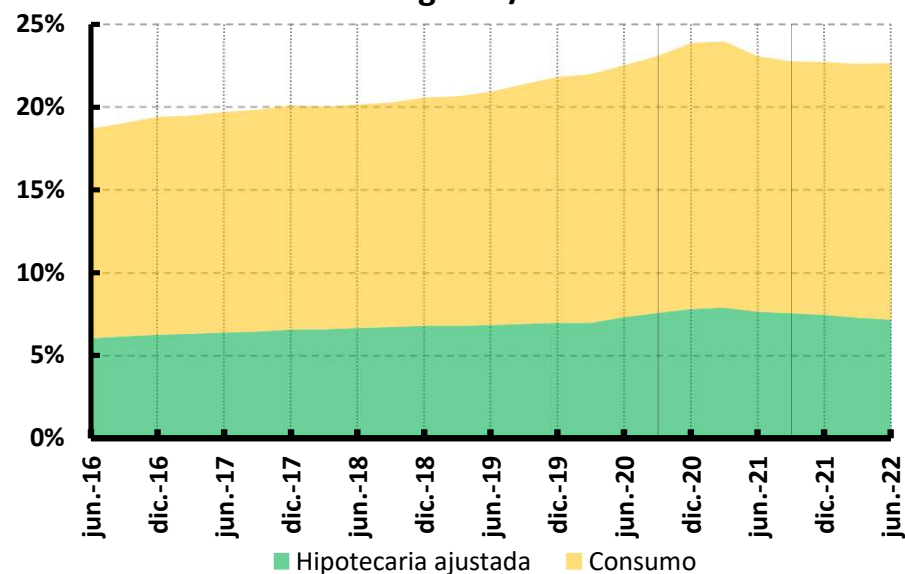

Fuente: DANE, Superintendencia Financiera de Colombia. Cálculos Banco de la República

Crecimiento por modalidad de cartera

Cartera Bruta M/N

Variación anual de promedios mensuales

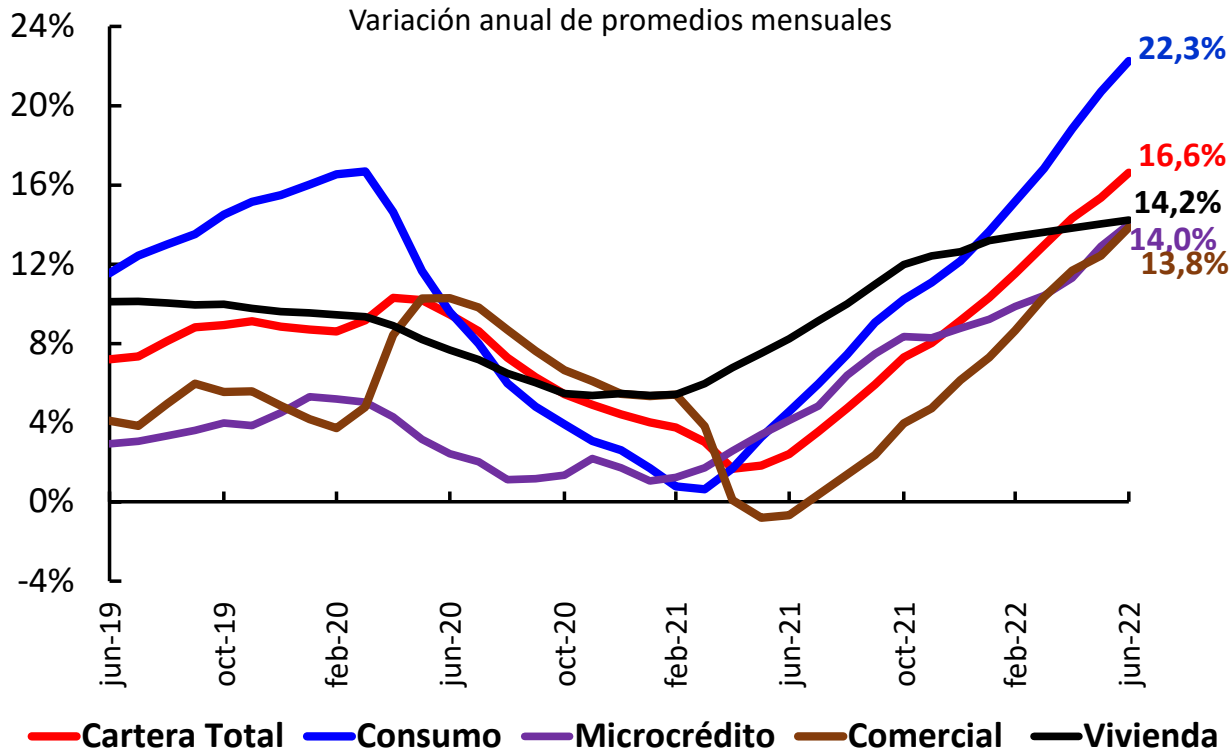

Datos Semanales Variación anual

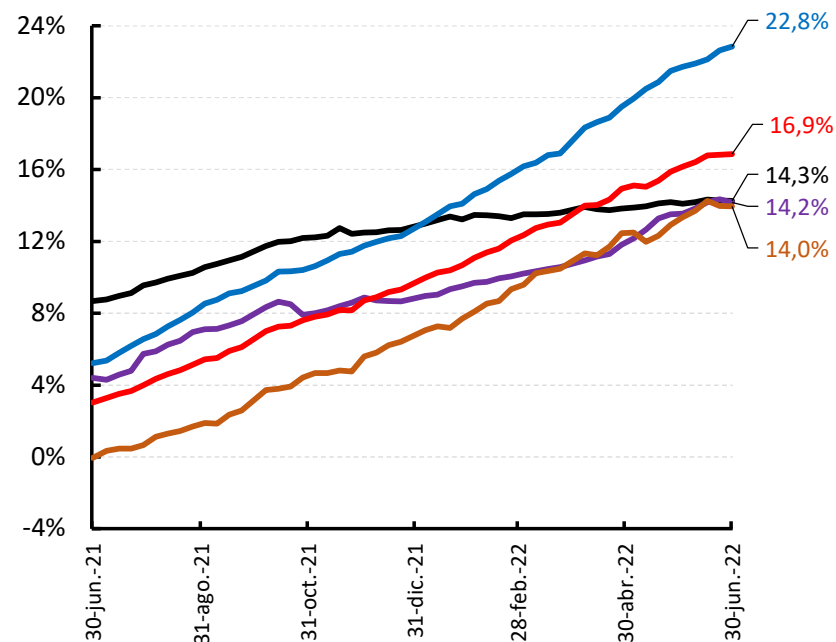

Fuente: Superintendencia Financiera. Cálculos Banco de la República

Saldo y desembolsos trimestrales por modalidad de cartera

Cartera m/n
\$ bill

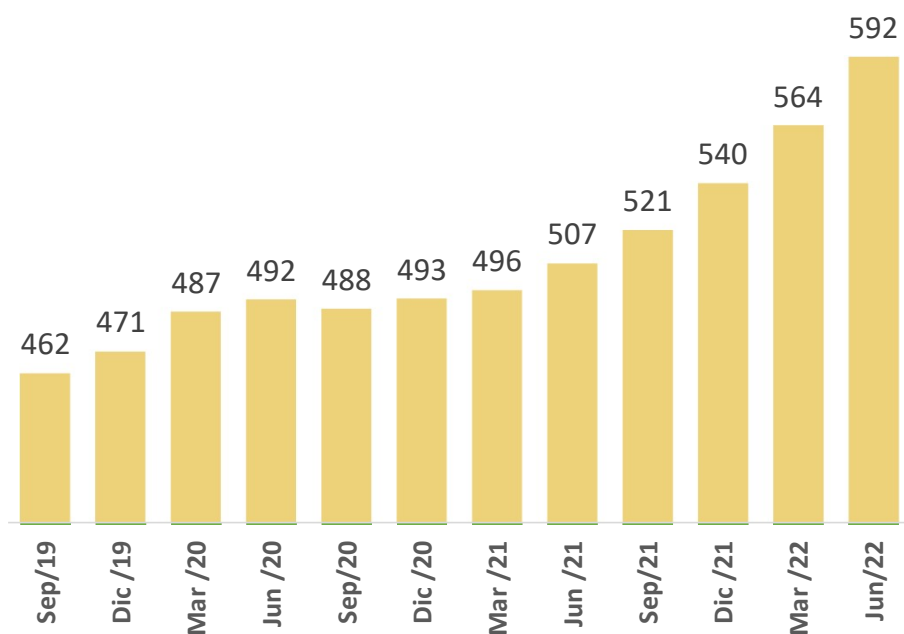

Cartera por Modalidades
Variación II trimestre en \$ bill

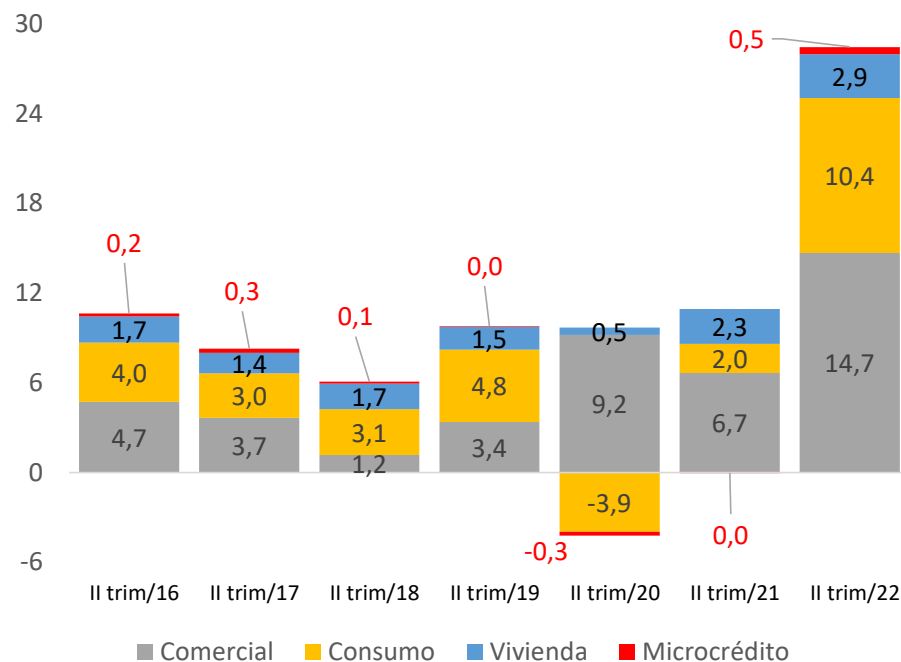

Fuente: Superintendencia Financiera. Cálculos Banco de la República

Desembolsos cartera de consumo por modalidad y plazo

Desembolsos Consumo
Part. Con y Sin Libranza

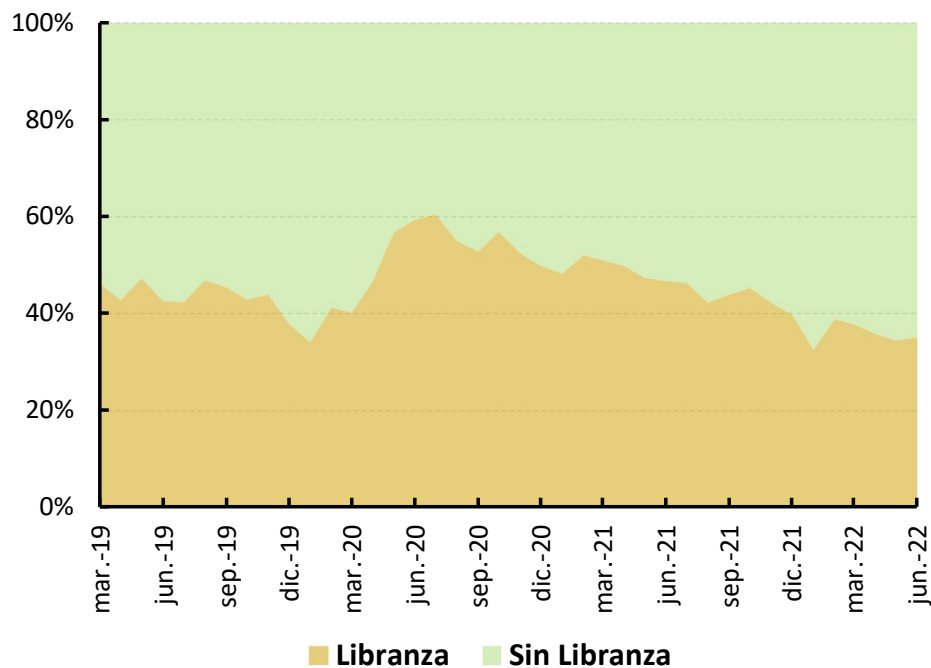

Desembolsos por plazo Crédito Consumo
Participación por plazos

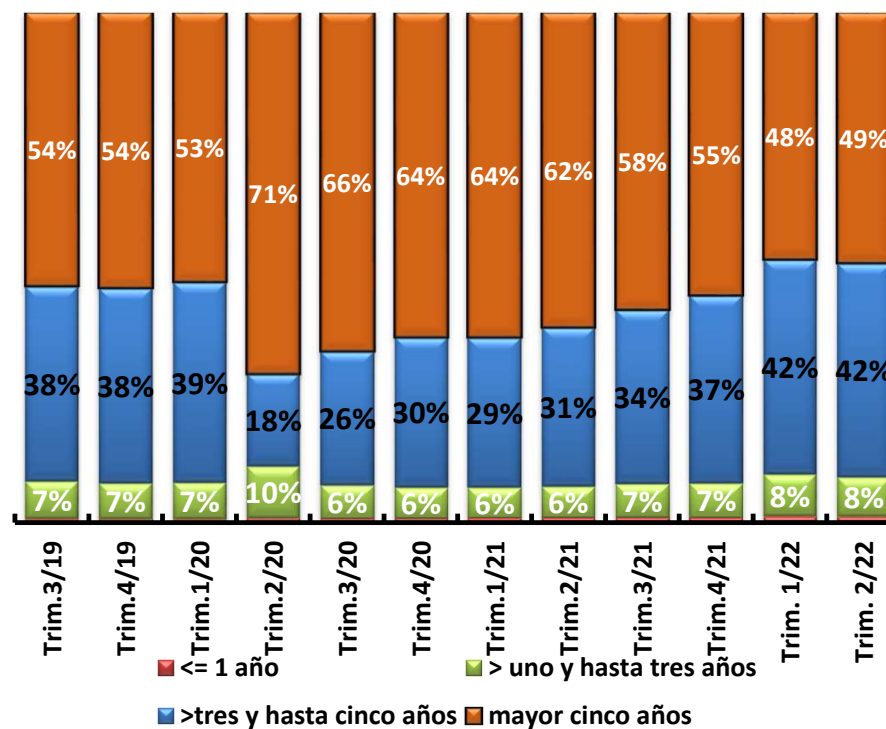

Fuente: Superintendencia Financiera. Cálculos Banco de la República

Cartera de consumo por producto

Contribución al Crecimiento Anual

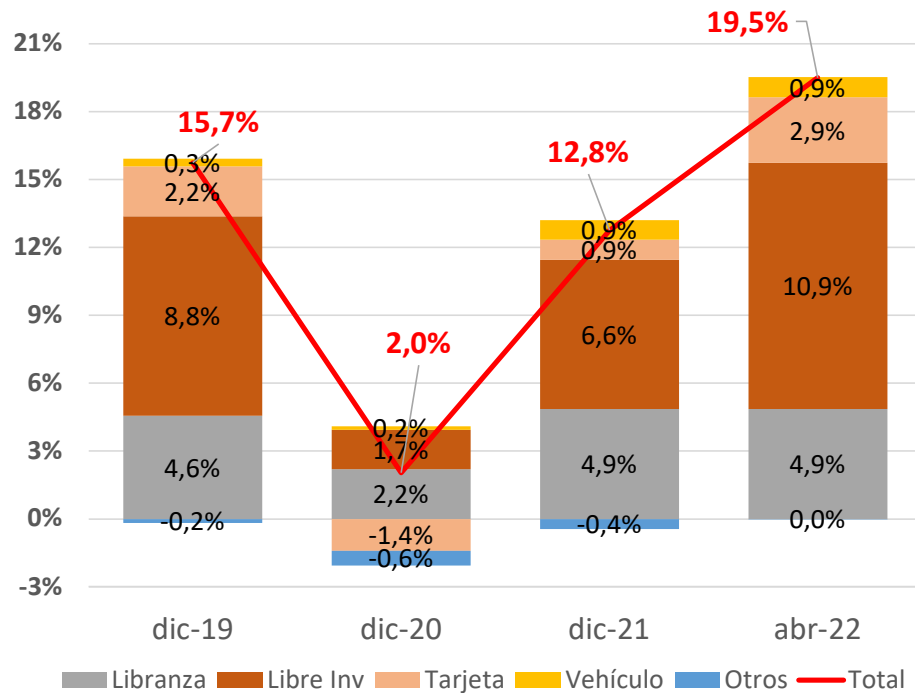

Participación en el Saldo

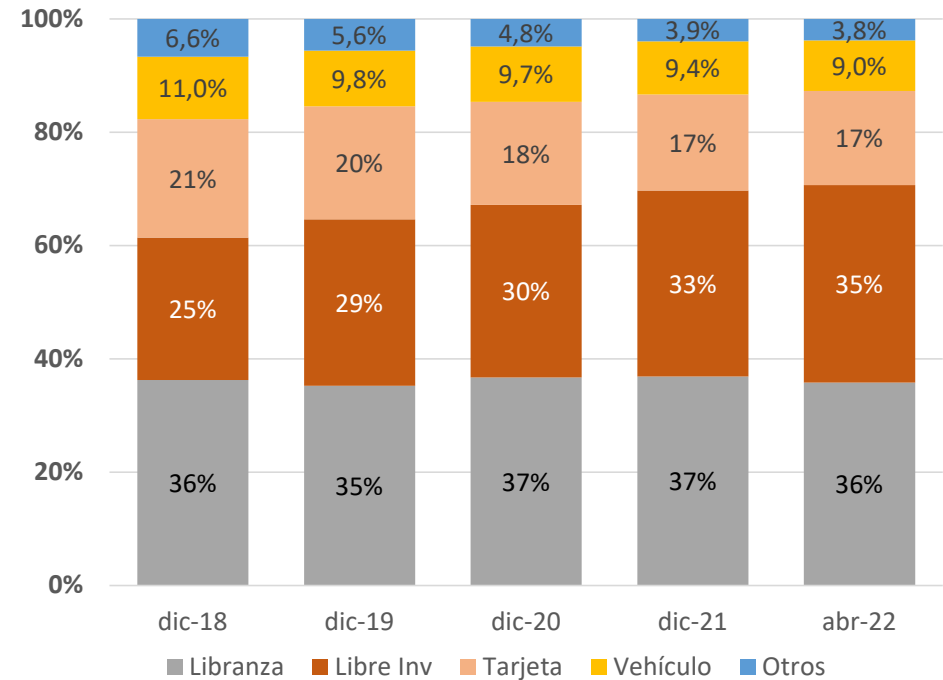

Fuente: Superintendencia Financiera. Cálculos Banco de la República

Mora consumo por producto

Indicador

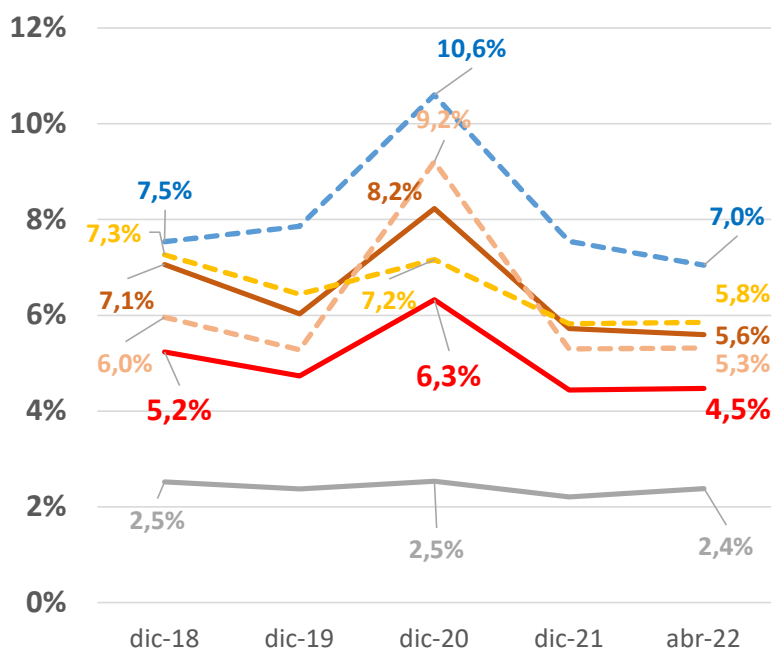

Contribución por producto

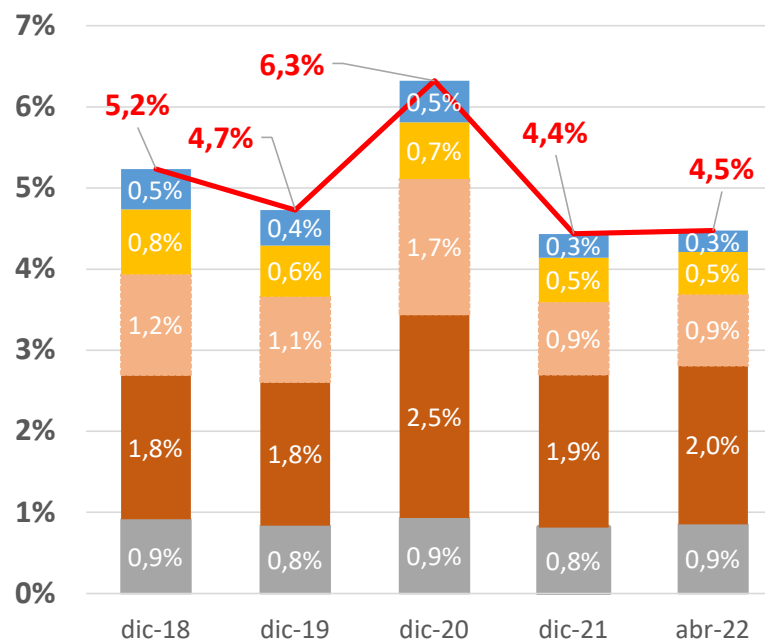

Cartera Vencida Participación

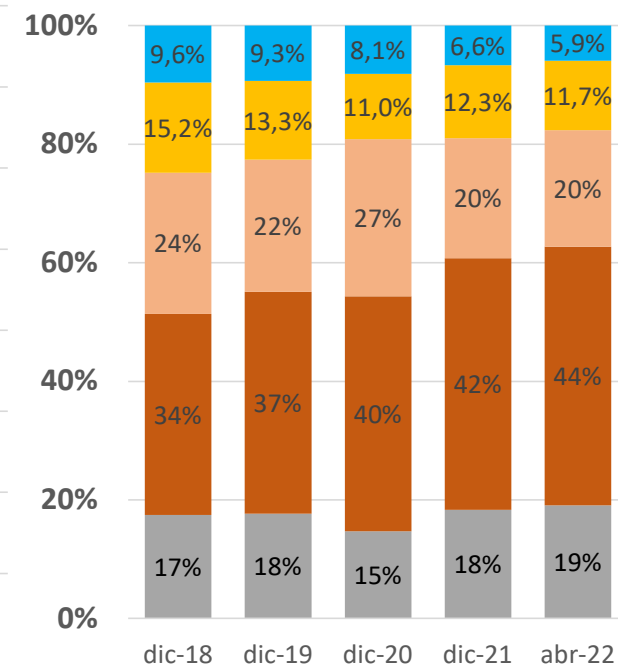

Libranza
 Libre Inv
 Tarjeta
 Vehículo
 Otros
 Total

Fuente: Superintendencia Financiera. Cálculos Banco de la República

Desembolsos por modalidad crédito vivienda

Participación por modalidad

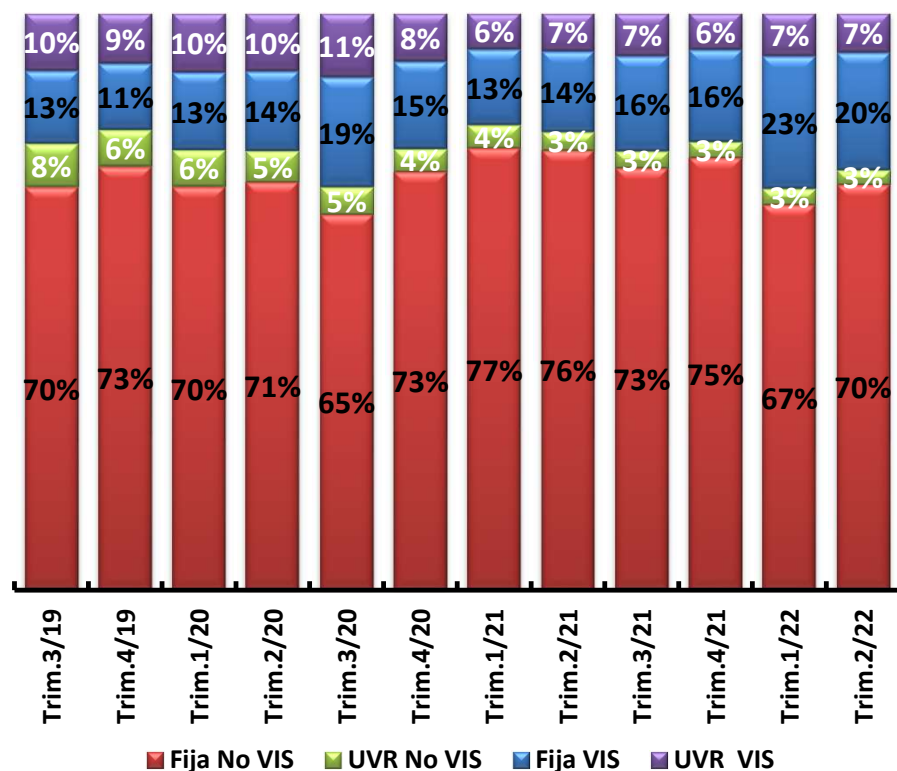

Desembolsos Adquisición VIS y no VIS
Participación semanal

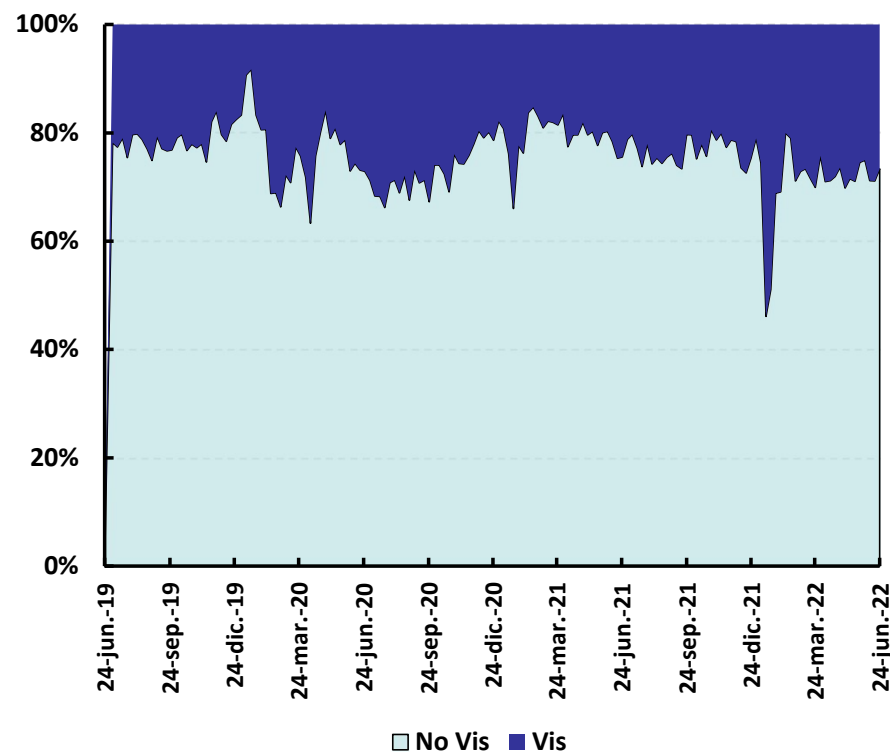

Fuente: Superintendencia Financiera. Cálculos Banco de la República

Desembolsos comerciales por modalidad y plazo

Crédito Bancario Comercial M/N Composición desembolsos

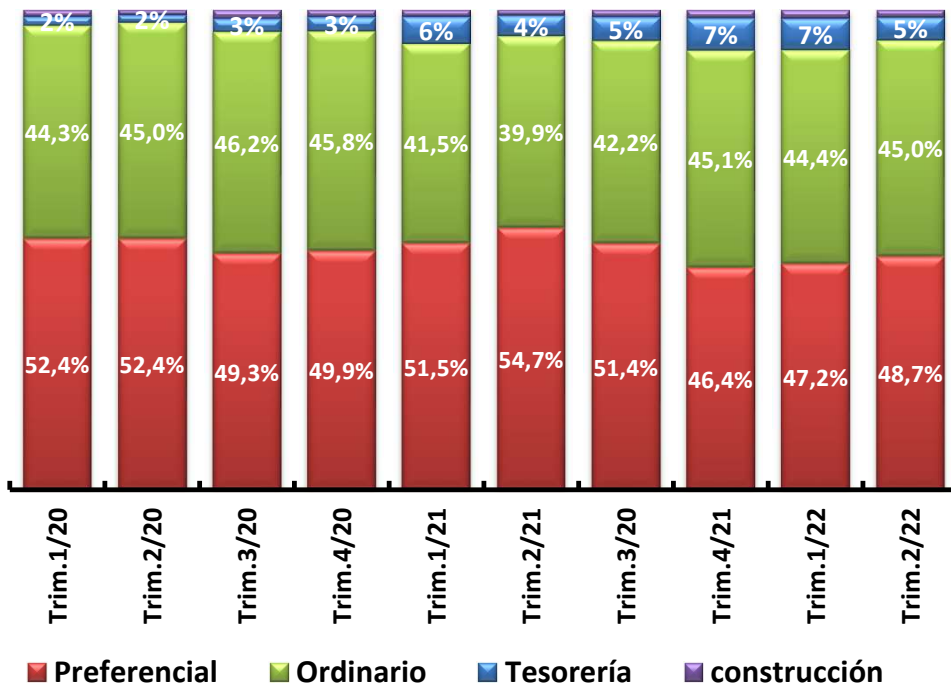

Desembolsos por plazo Crédito Ordinario

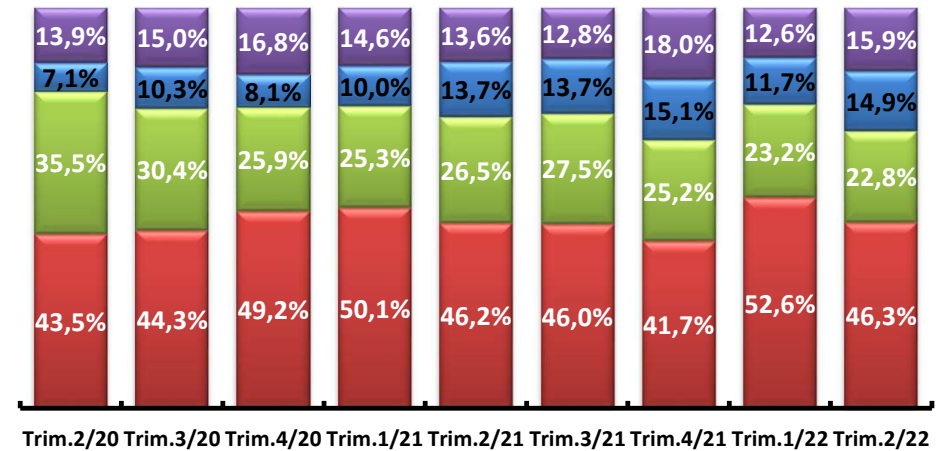

Desembolsos por plazo Crédito Preferencial

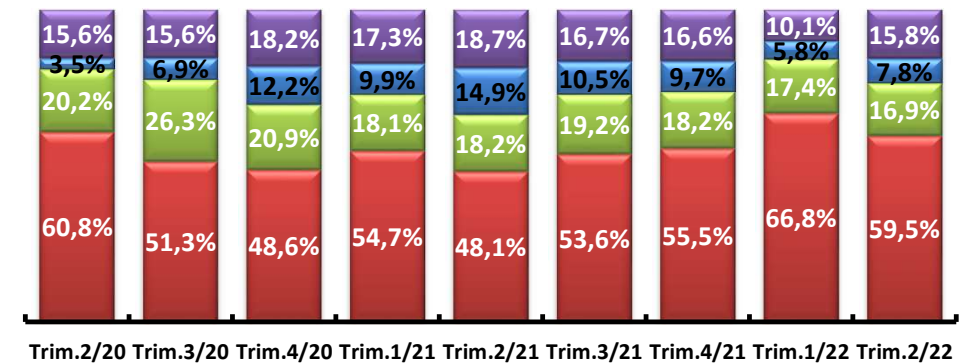

- <= 1 año
- > uno y hasta tres años
- > tres y hasta cinco años
- mayor cinco años

Fuente: Superintendencia Financiera. Cálculos Banco de la República

Crédito Comercial por Moneda

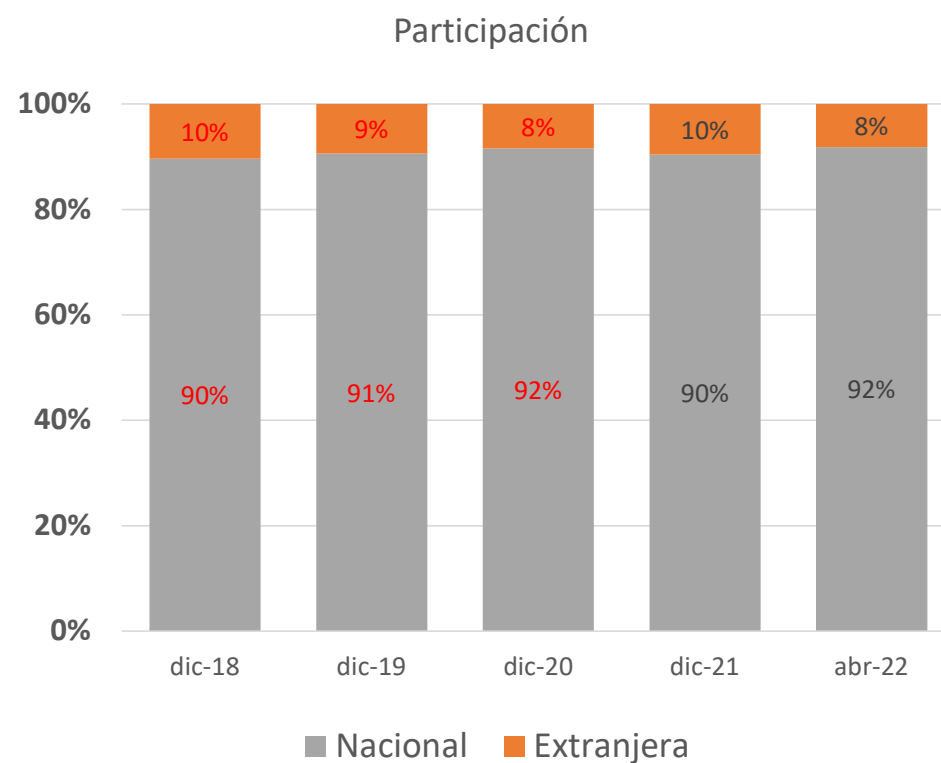
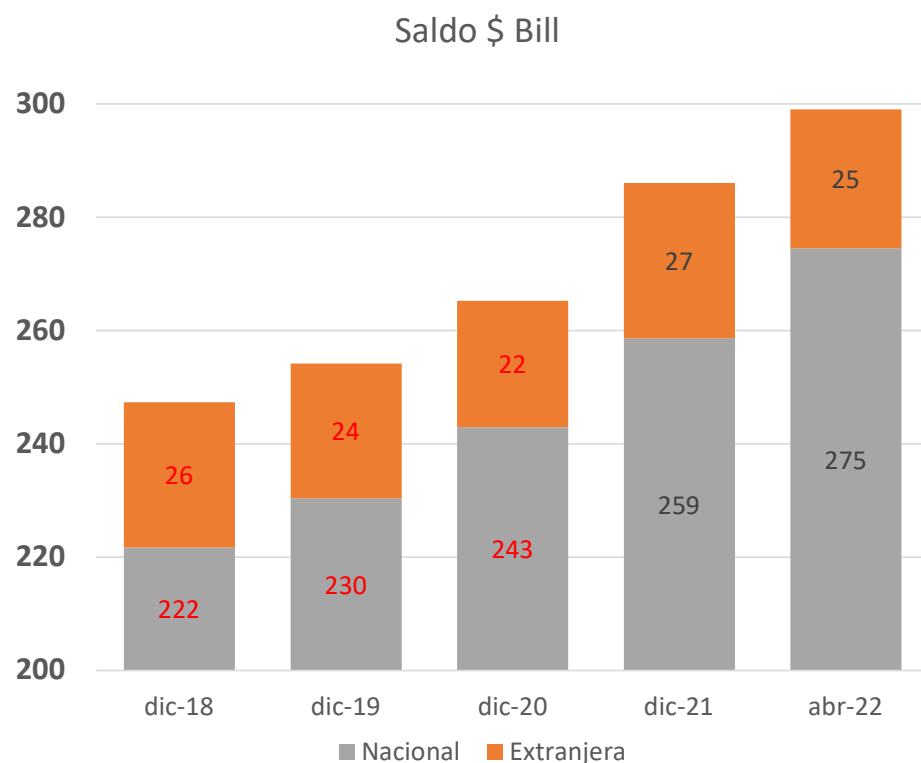

Fuente: Superintendencia Financiera. Cálculos Banco de la República

Crédito Comercial Moneda Nacional

Saldo \$ Bill

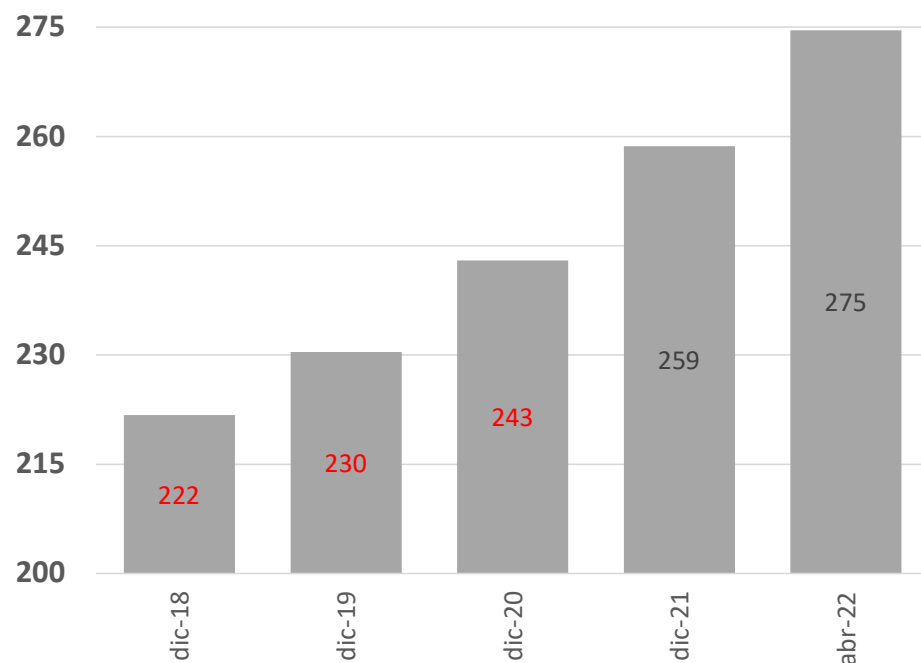

Por Producto
Variación Anual \$ Bill

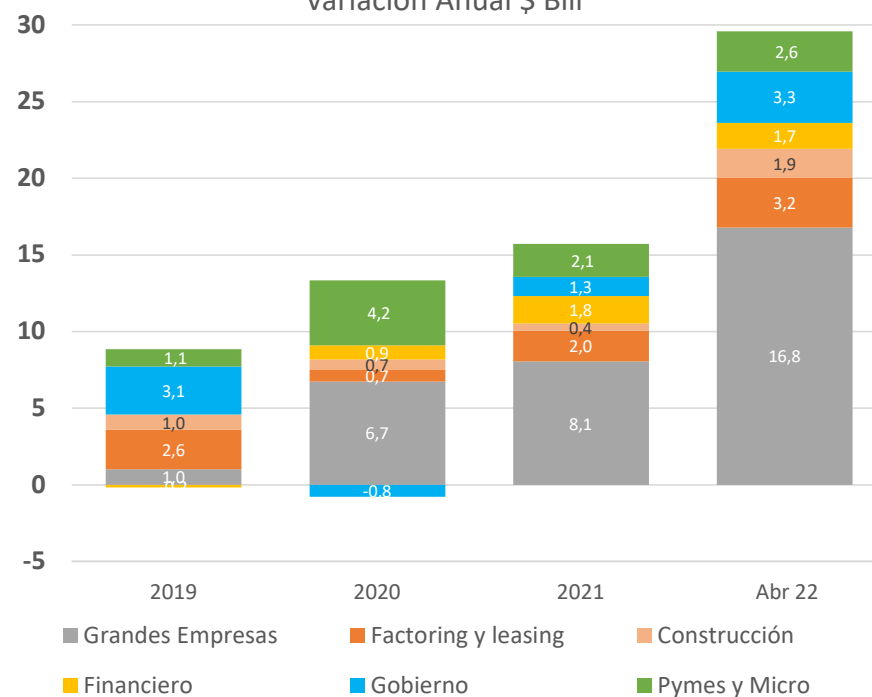

Fuente: Superintendencia Financiera. Cálculos Banco de la República

Crédito Comercial por Producto en Moneda Nacional

Contribución al crecimiento anual

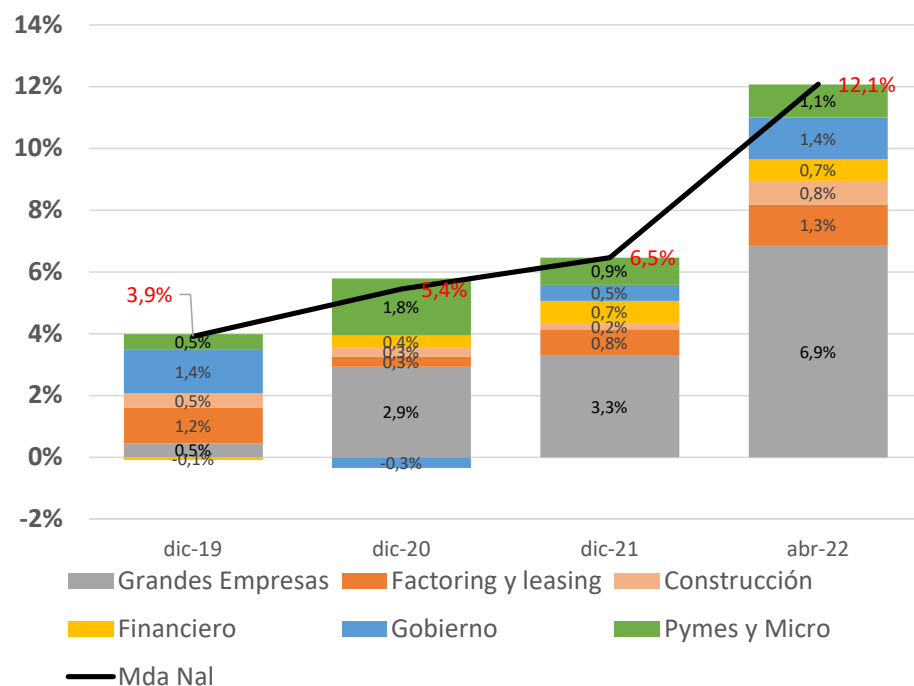

Participación

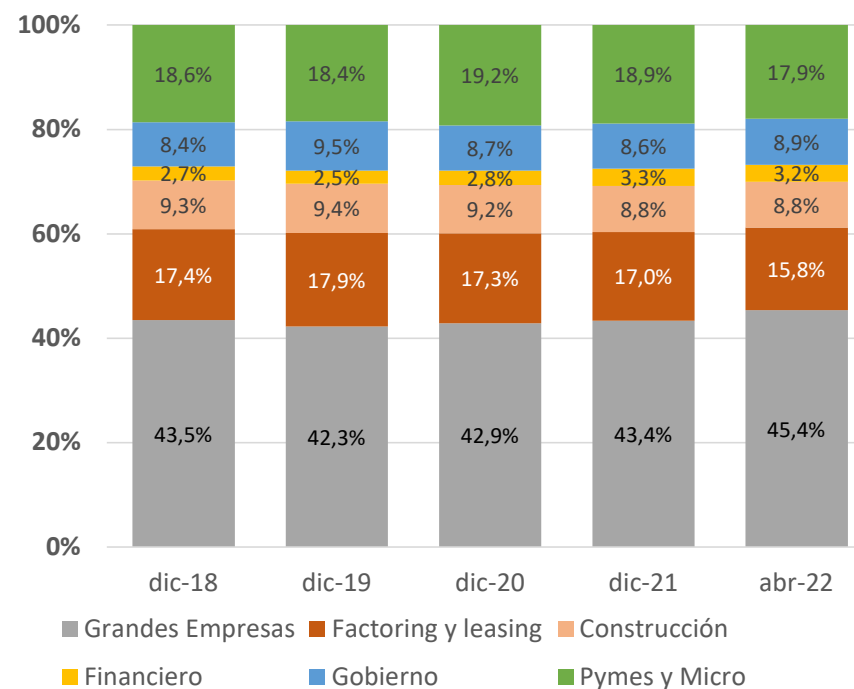

Fuente: Superintendencia Financiera. Cálculos Banco de la República

Mora Comercial por producto moneda Nacional

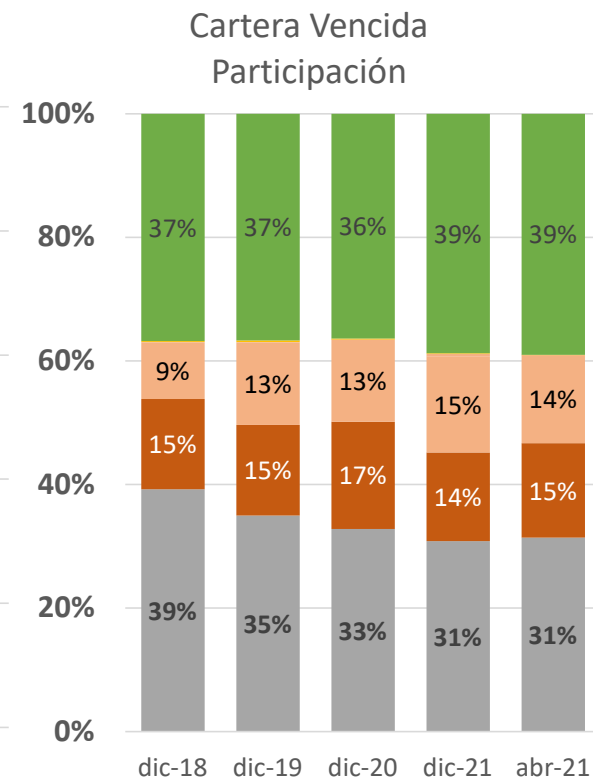
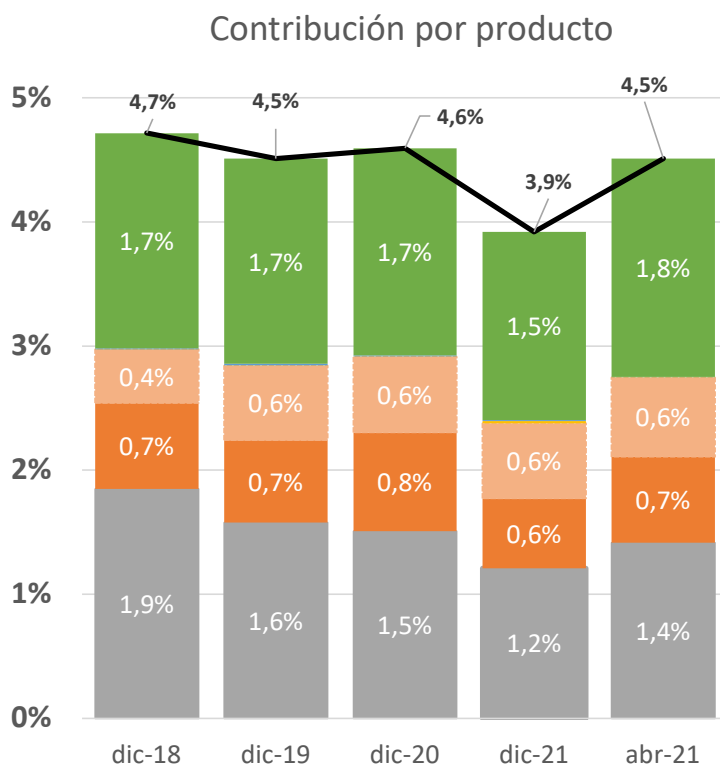
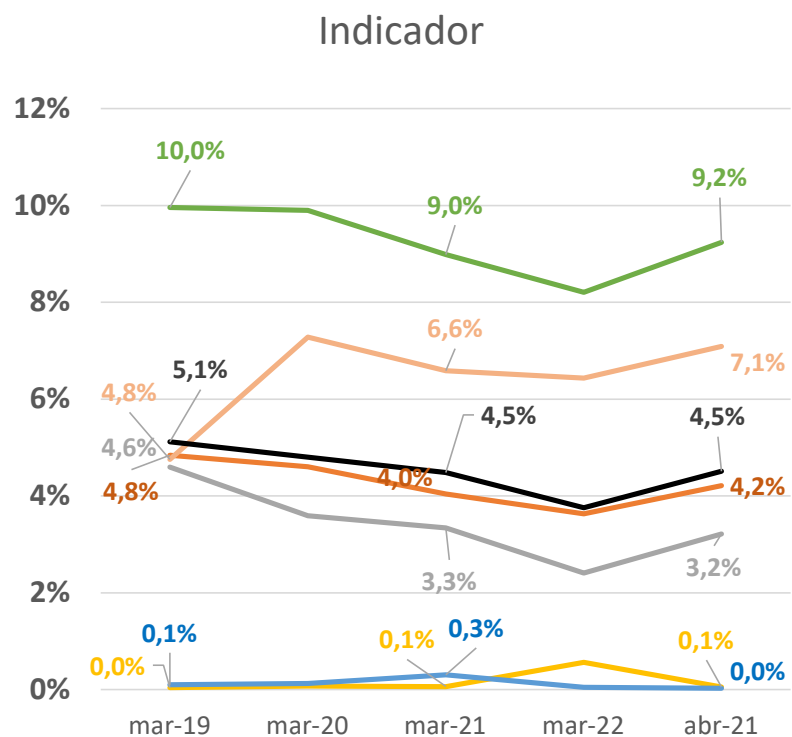

Grandes Empresas
 Factoring y leasing
 Construcción
 Financiero
 Gobierno
 Pymes y Micro
 Mda Nal

Fuente: Superintendencia Financiera. Cálculos Banco de la República

Utilidades y solvencia

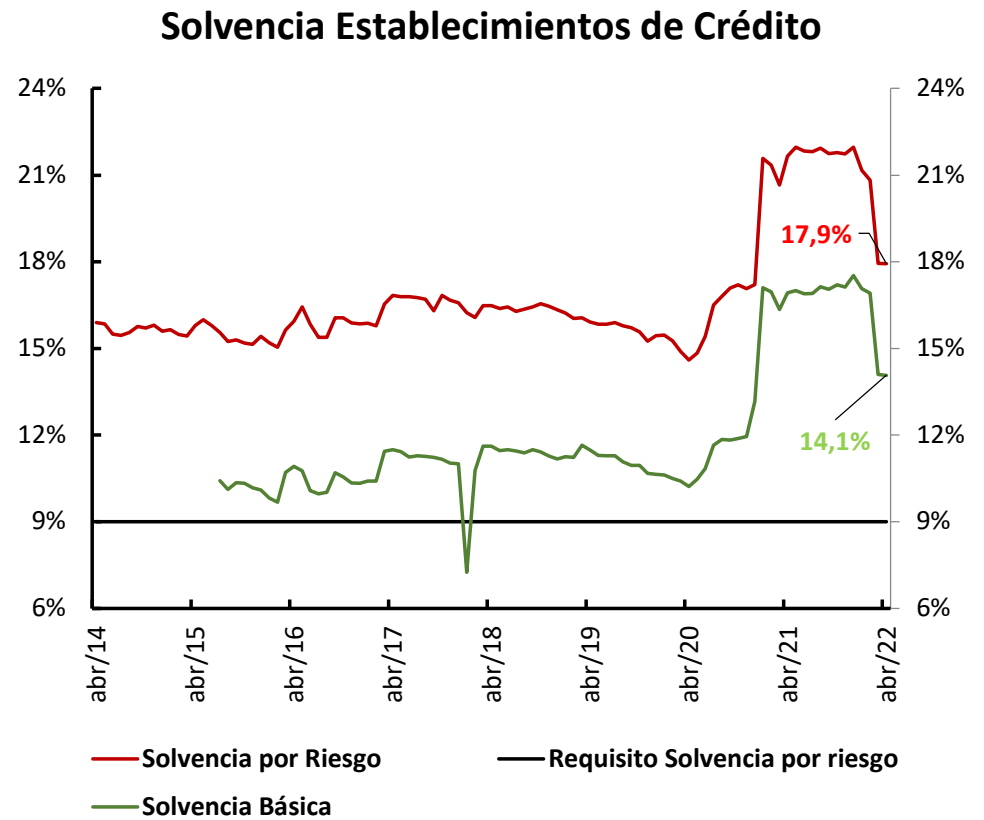
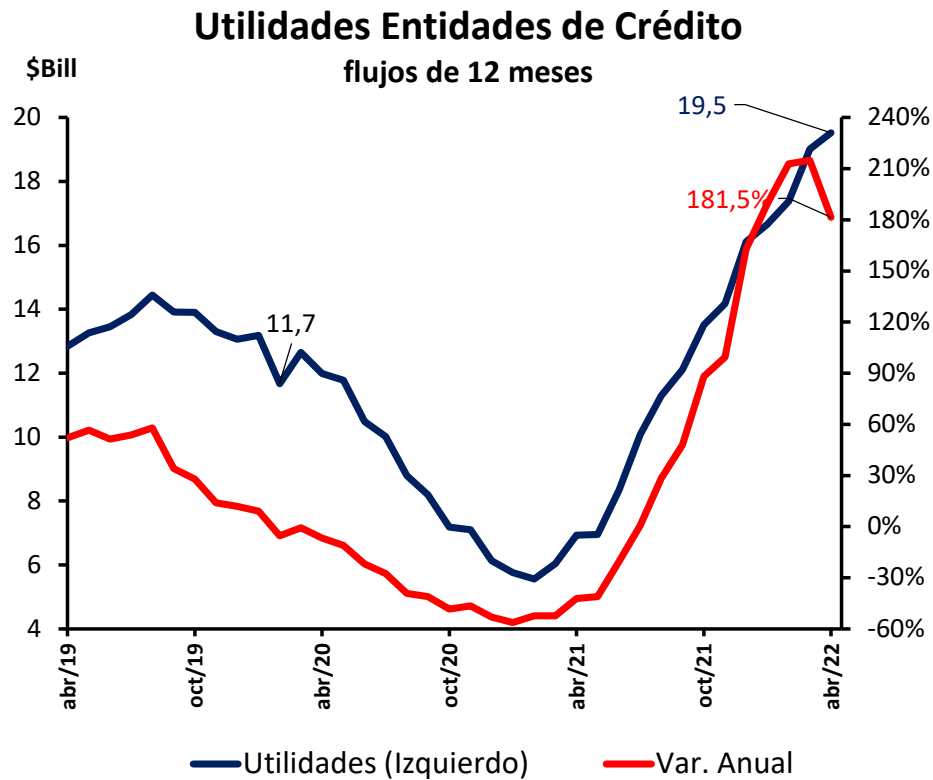

Fuente: Superintendencia Financiera. Cálculos Banco de la República