



# Anexo estadístico Informe de política monetaria

---



Documentos de trabajo de la Junta  
Directiva del Banco de la República

VERSIÓN PÚBLICA

# **Indicadores económicos con cifras a junio 2023**

**31 de julio de 2023**

**DPI - SGPMIE**

# I. Inflación

# Inflación anual Total y Básica

**Total**  
 Jun=12,13%  
 May=12,36%  
 Abr=12,82%  
 Mar=13,34%

**Básica**  
**SINAR**  
 Jun=10,51%  
 May=10,46%  
 Abr=10,48%  
 Mar=10,51%

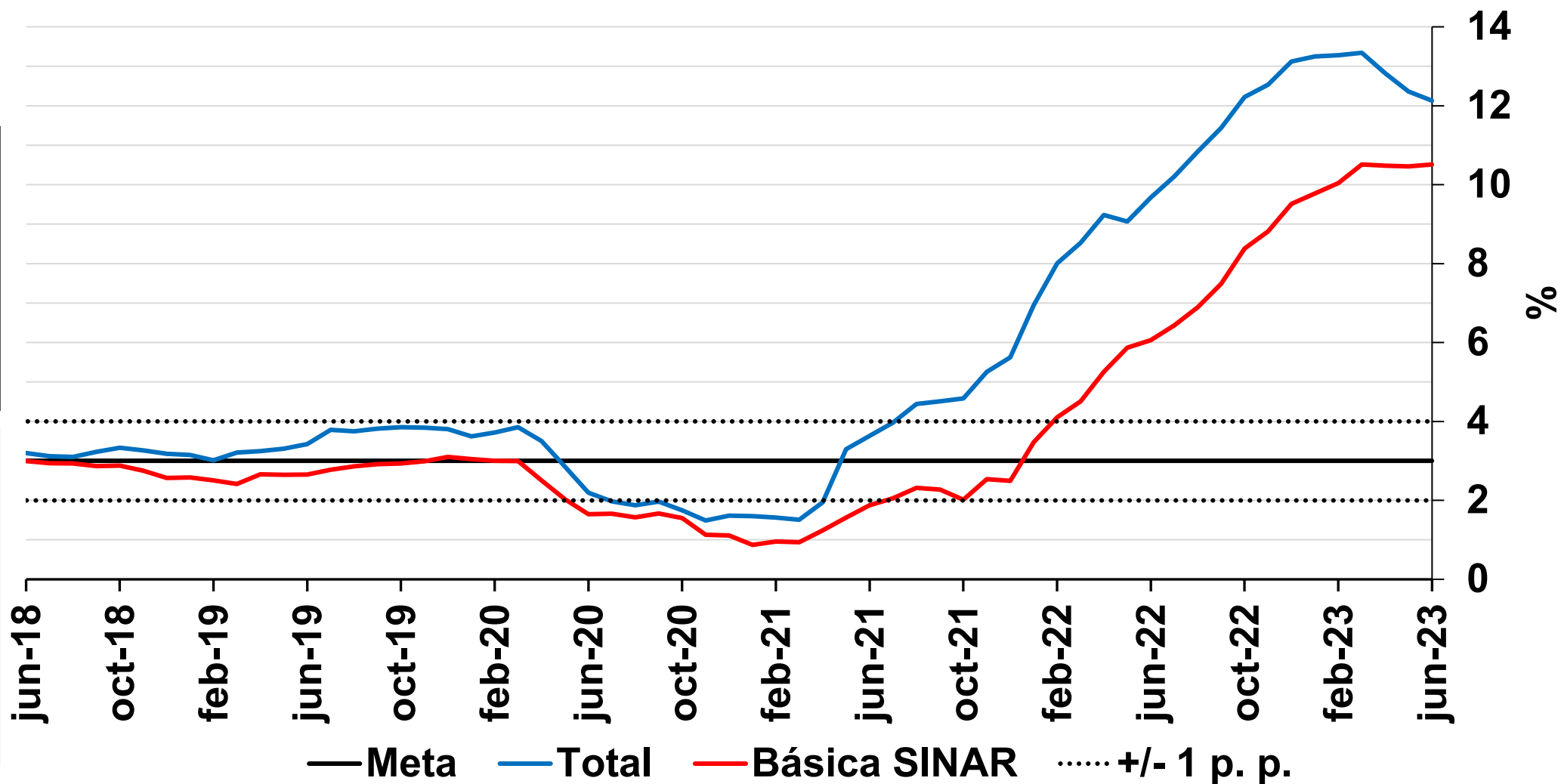

Fuente: DANE y Banco de la República

# Indicadores de precios al consumidor y de inflación básica

## A junio 2023

Descripción	Ponderaciones nuevo IPC	dic-22	mar-23	abr-23	may-23	jun-23	Variación mensual	Variación año corrido	Variación anual
<b>Total</b>	<b>100</b>	<b>13,12</b>	<b>13,34</b>	<b>12,82</b>	<b>12,36</b>	<b>12,13</b>	<b>0,30</b>	<b>6,15</b>	<b>12,13</b>
<b>Sin alimentos</b>	<b>84,95</b>	<b>9,99</b>	<b>11,42</b>	<b>11,51</b>	<b>11,59</b>	<b>11,62</b>	<b>0,50</b>	<b>6,80</b>	<b>11,62</b>
Bienes	18,78	15,04	15,08	14,32	14,05	14,26	0,30	6,08	14,26
Servicios	48,85	7,41	8,73	8,97	9,06	9,04	0,45	5,71	9,04
Arriendos	25,16	3,64	4,54	5,03	5,45	5,88	0,58	4,34	5,88
CFH	8,79	19,13	19,10	19,05	18,46	17,85	0,56	8,89	17,85
Resto	14,91	6,02	8,63	8,61	8,53	8,14	0,15	5,63	8,14
Regulados	17,32	11,77	14,72	15,28	15,69	15,64	0,83	10,33	15,64
Servicios públicos	6,69	17,72	17,26	16,83	15,84	14,07	0,08	6,57	14,07
Combustible	2,91	10,70	18,68	22,87	28,84	33,98	4,60	23,67	33,98
Transporte	5,21	6,78	11,65	12,05	11,93	11,80	0,23	10,04	11,80
Educación	2,38	6,35	9,87	9,84	9,85	9,85	0,00	8,35	9,85
Resto	0,13	5,30	12,07	12,07	12,07	12,07	0,00	12,07	12,07
<b>Alimentos</b>	<b>15,05</b>	<b>27,81</b>	<b>21,81</b>	<b>18,47</b>	<b>15,66</b>	<b>14,31</b>	<b>-0,53</b>	<b>3,53</b>	<b>14,31</b>
Perecederos	3,15	36,44	19,66	12,63	8,36	10,06	-2,22	-1,68	10,06
Procesados	11,90	25,33	22,53	20,43	18,04	15,62	-0,02	5,16	15,62
<b>Indicadores de inflación básica</b>									
Sin Alimentos		9,99	11,42	11,51	11,59	11,62			
Nucleo 15 (p08)		11,55	12,41	12,20	11,88	11,62			
Inflación sin alimentos ni regulados		9,51	10,51	10,48	10,46	10,51			
<b>Promedio indicadores inflación básica</b>		<b>10,35</b>	<b>11,45</b>	<b>11,40</b>	<b>11,31</b>	<b>11,25</b>			

Resto Servicios: Lavado y Planchado de Ropa; Servicios Relacionado con la Copropiedad; Servicios Domesticos; Salud; Transporte otros (Mantenimiento y Reparaciones, Transporte Escolar, en Avión, Intermunicipal e Internacional); Información y Comunicaciones; Recreación y Cultura; Alojamiento, Bares y

Discotecas; Educación (Educación Superior, Diplomados y Cursos de Educación no

Resto Regulados: Cuotas moderadas EPS; Certificados, documentos administrativos

Fuente: DANE; cálculos realizados por el Banco de la República (BR) con clasificaciones provisionales

# Variación anual IPC de Servicios y Bienes (Sin Alimentos ni Regulados)

## Servicios

Jun=9,04%

May=9,06%

Abr=8,97%

Mar=8,73%

## Bienes

Jun=14,26%

May=14,05%

Abr=14,32%

Mar=15,08%

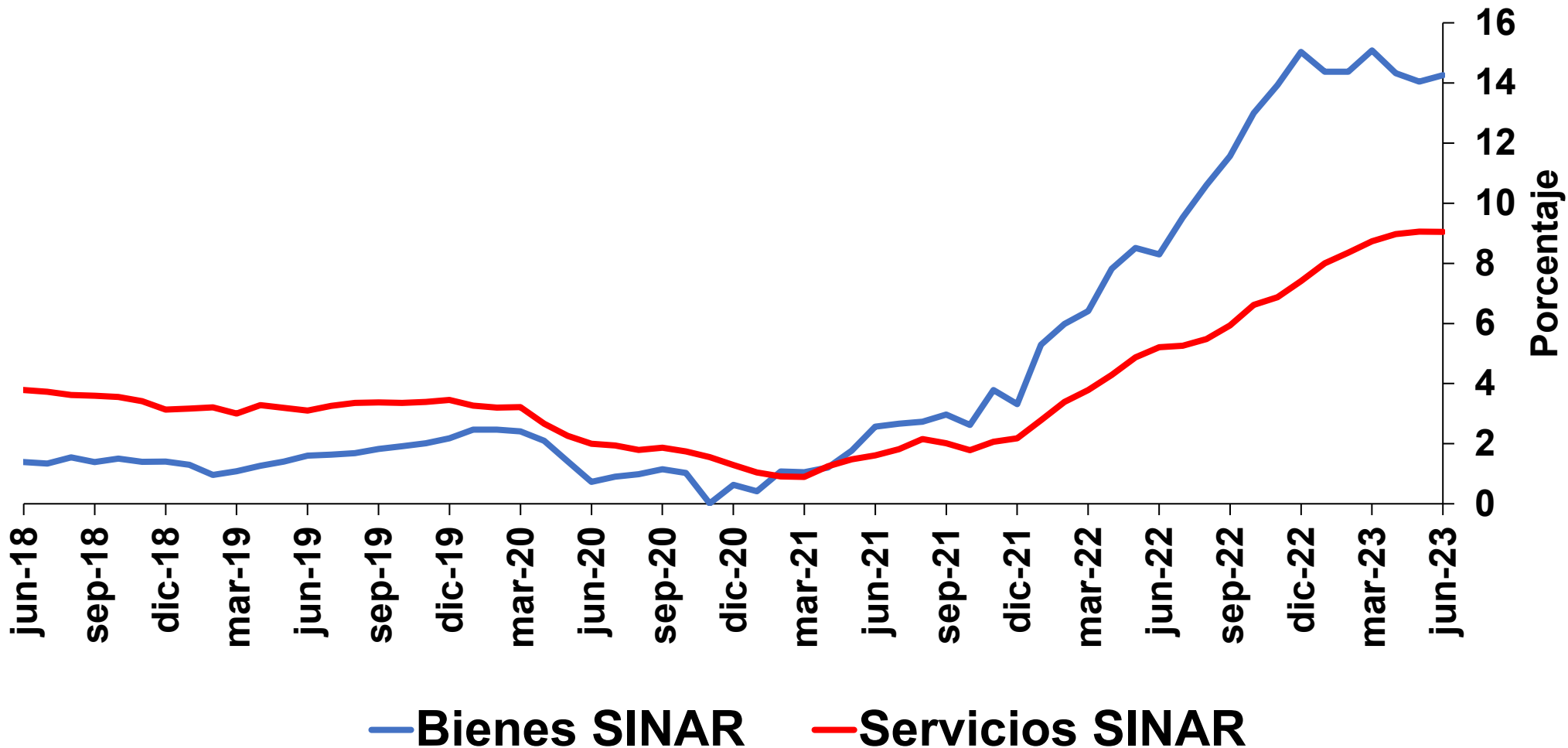

Fuente: DANE. Cálculos Banco de la República.

# Variación anual IPC de Servicios

## Arriendos

Jun=5,88%

May=5,45%

Abr=5,03%

## CFH

Jun=17,85%

May=18,46%

Abr=19,05%

## Resto

Jun=8,14%

May=8,53%

Abr=8,61%

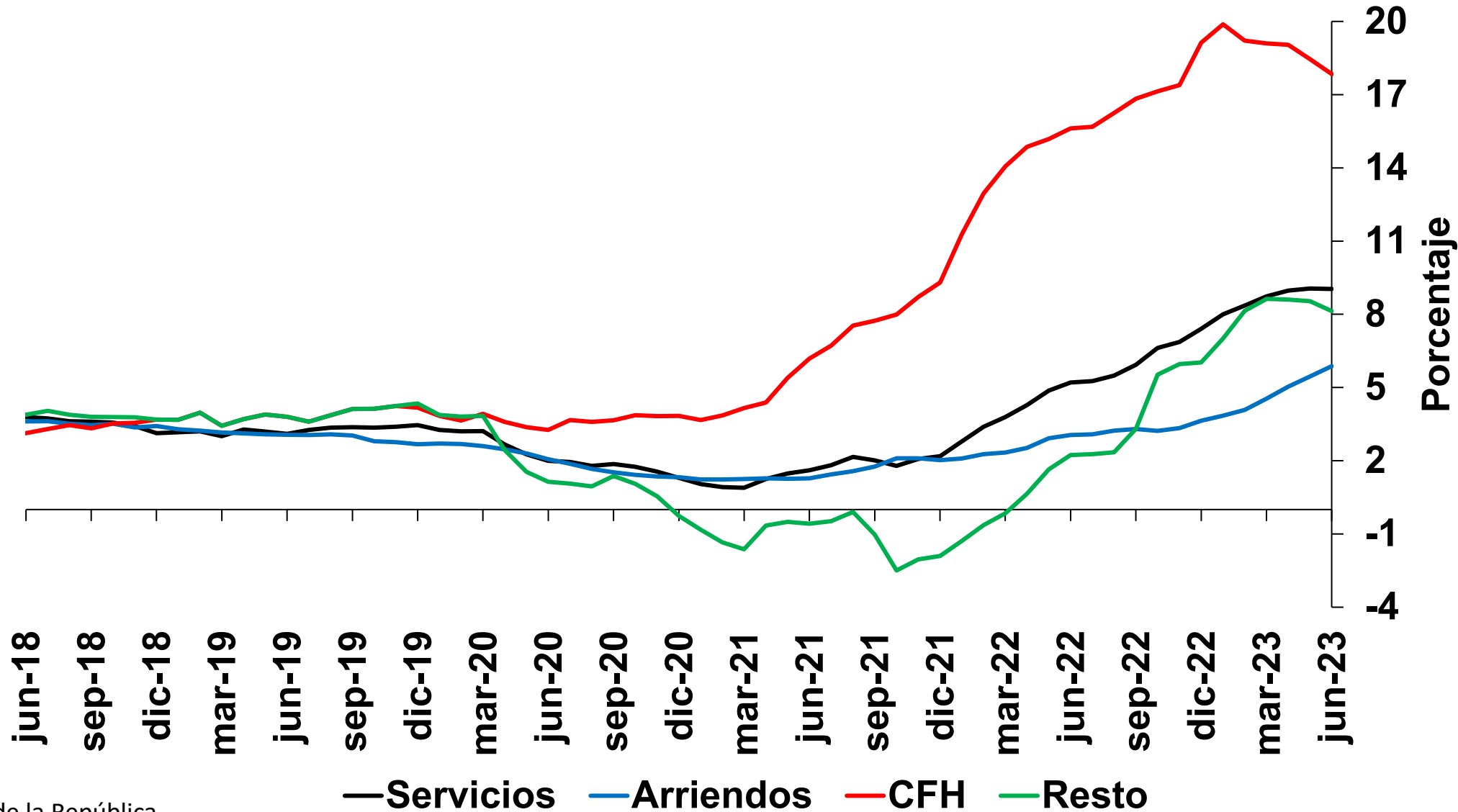

# Variación anual IPC de Regulados

**Regulados**  
Jun=15,64%  
May=15,69%  
Abr=15,28%  
Mar=14,72%

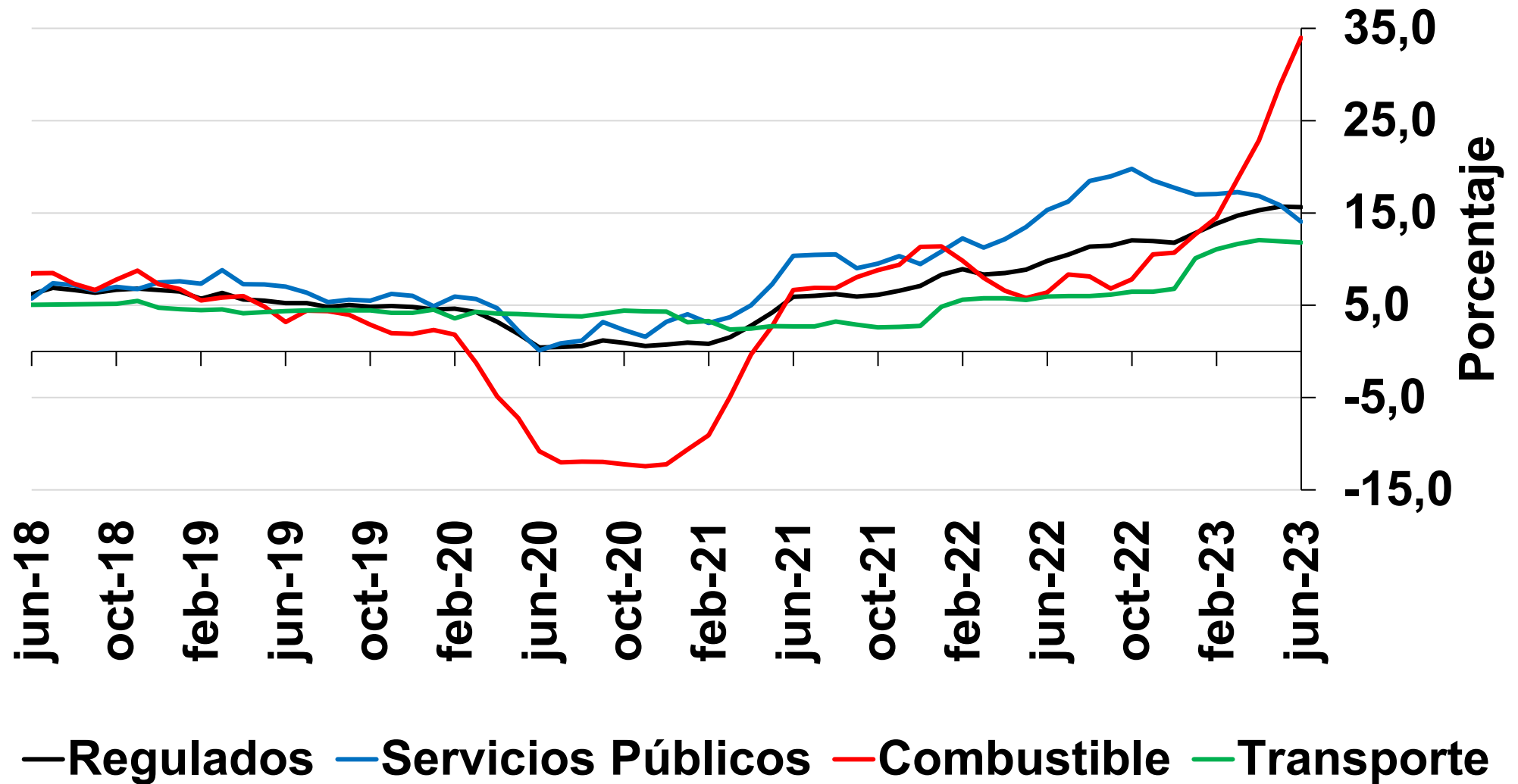

Fuente: DANE, cálculos Banco de la República.



# Variación anual IPC de Regulados

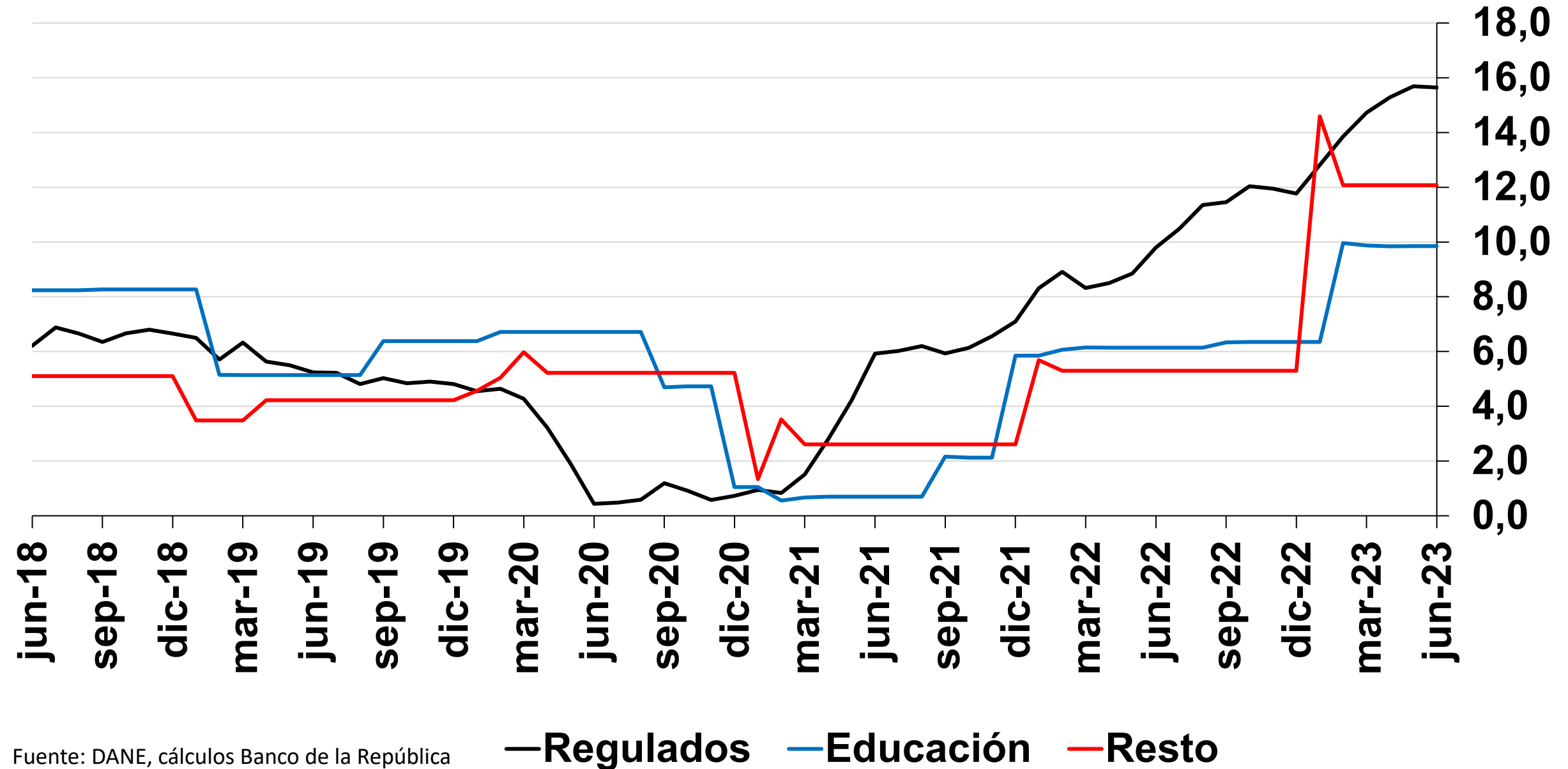

# Variación anual IPC de Alimentos (subgrupos)

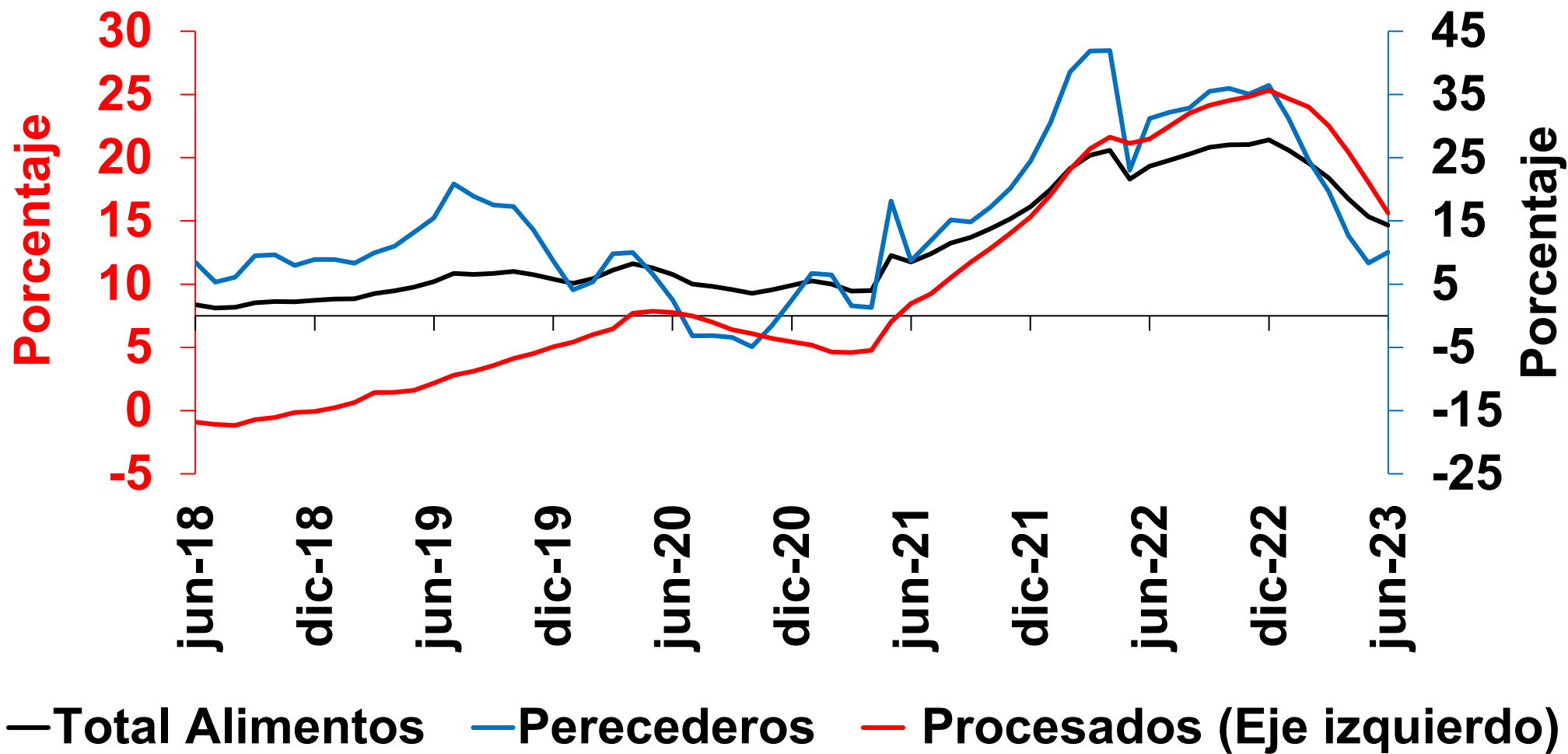

<b><u>Alimentos</u></b>
Jun=14,31%
May=15,66%
Abr=18,47%
Mar=21,81%
<b><u>Perecederos</u></b>
Jun=10,06%
May=8,36%
Abr=12,63%
Mar=19,66%
<b><u>Procesados</u></b>
Jun=15,62%
May=18,04%
Abr=20,43%
Mar=22,53%

# Abastecimiento Centrales de Abasto-Sipsa/DANE (Promedio Mensual)

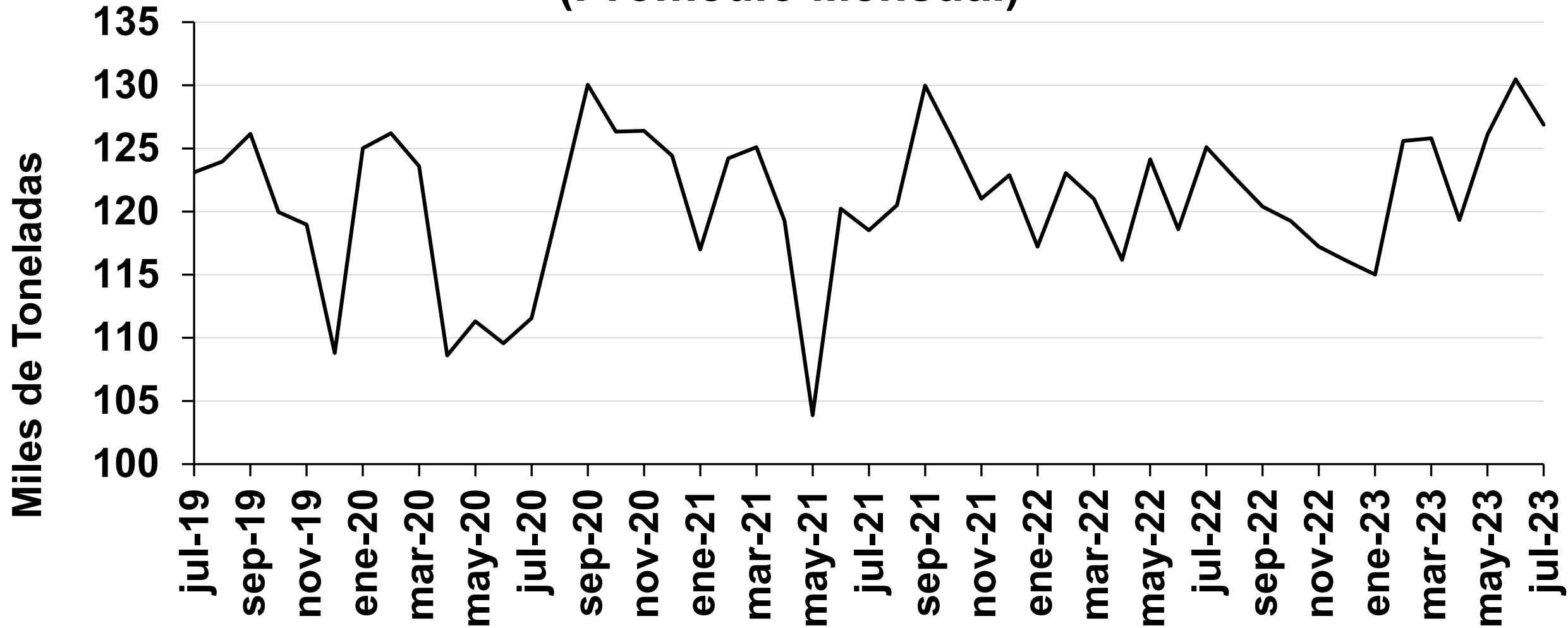

Nota: Este indicador de abastecimiento corresponde al arribo de alimentos, especialmente perecederos, a las principales centrales de abastos del país. El dato de julio corresponde al promedio de los 5 primeros días del mes.

# IPP Total Oferta Interna (\*)

Índice dic-14 = 100

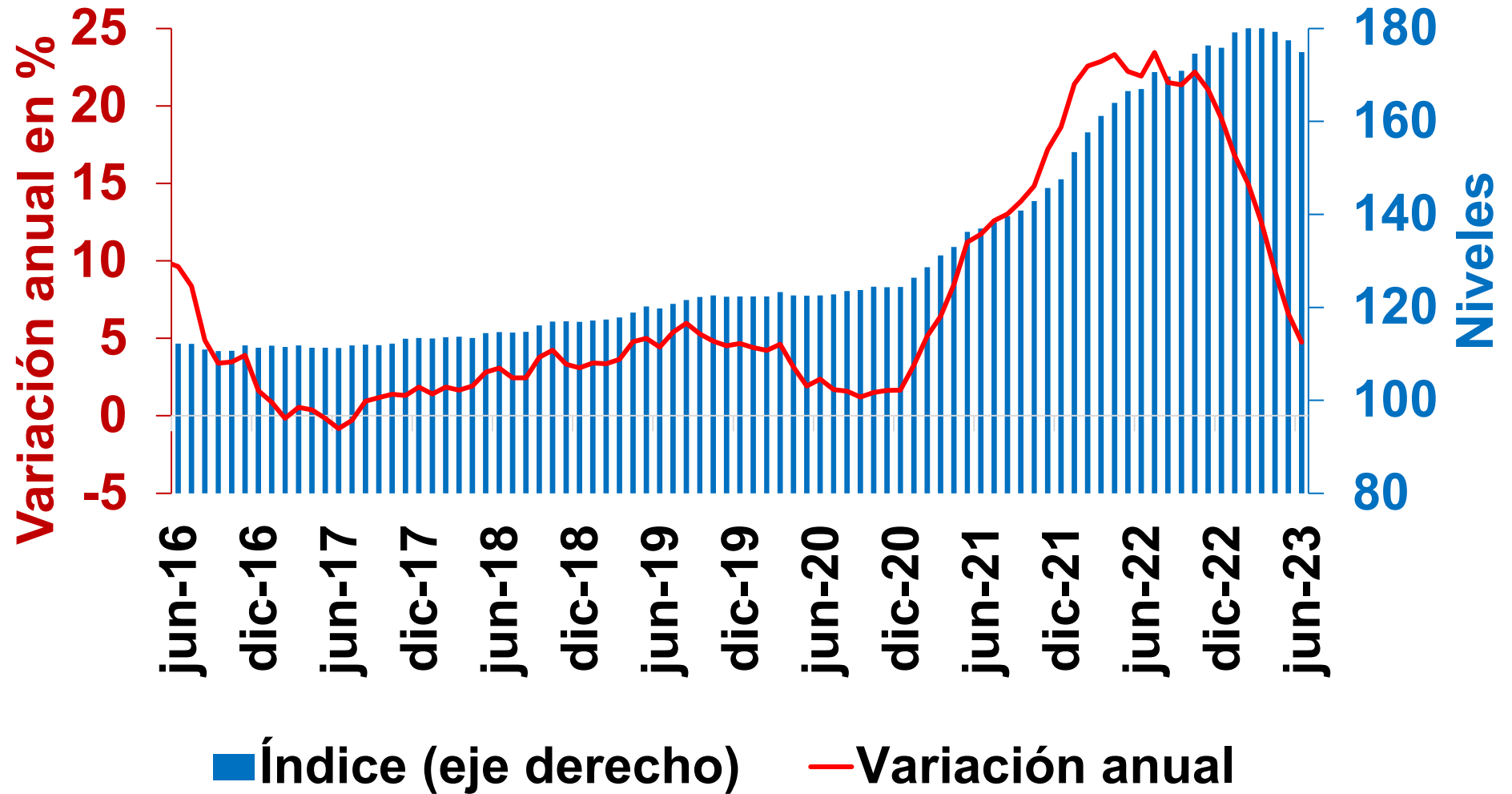

**IPP Total**

Jun=4,74%

May=6,58%

Abr=9,31%

Mar=12,42%

\* Desde enero 2015 el IPP oficial del DANE es el calculado por el lado de la Producción Nacional (IPP producidos y consumidos + IPP exportados). El IPP de oferta interna corresponde al IPP local más el IPP importado.

Fuente: DANE. Cálculos Banco de la República.

# Variación anual del IPP por procedencia

**IPP producido y consumido**  
 Jun=5,59%  
 May=7,24%  
 Abr=10,03%  
 Mar=12,39%

**IPP Importado**  
 Jun=2,59%  
 May=4,95%  
 Abr=7,52%  
 Mar=12,5%

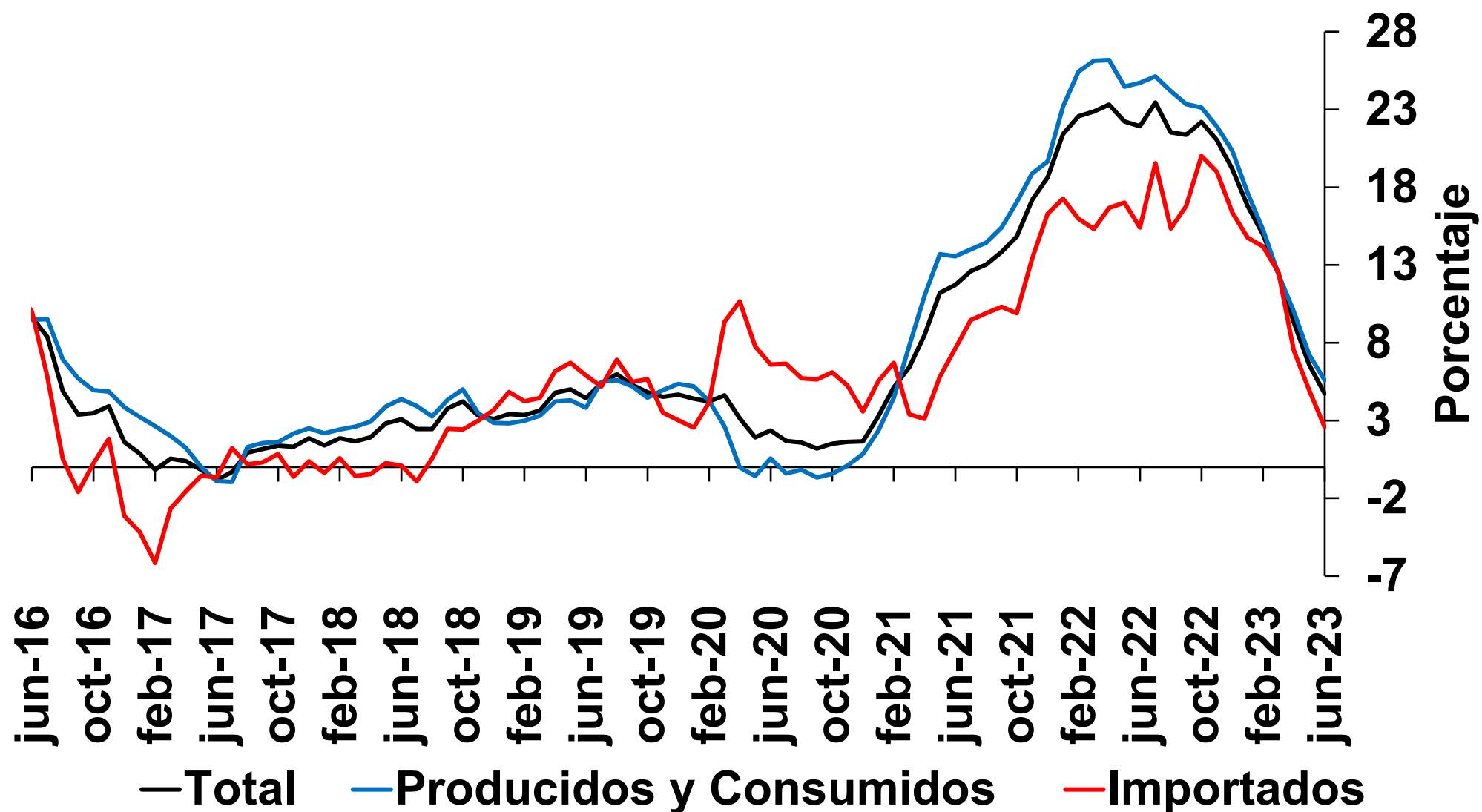

Fuente: DANE. Cálculos Banco de la República.

## **II. Actividad económica**

# Indicador de Seguimiento a la Economía (ISE daec\*)

**Indicador de Seguimiento a la Economía**  
(niveles y var. anual; series daec\* según metodología del DANE)

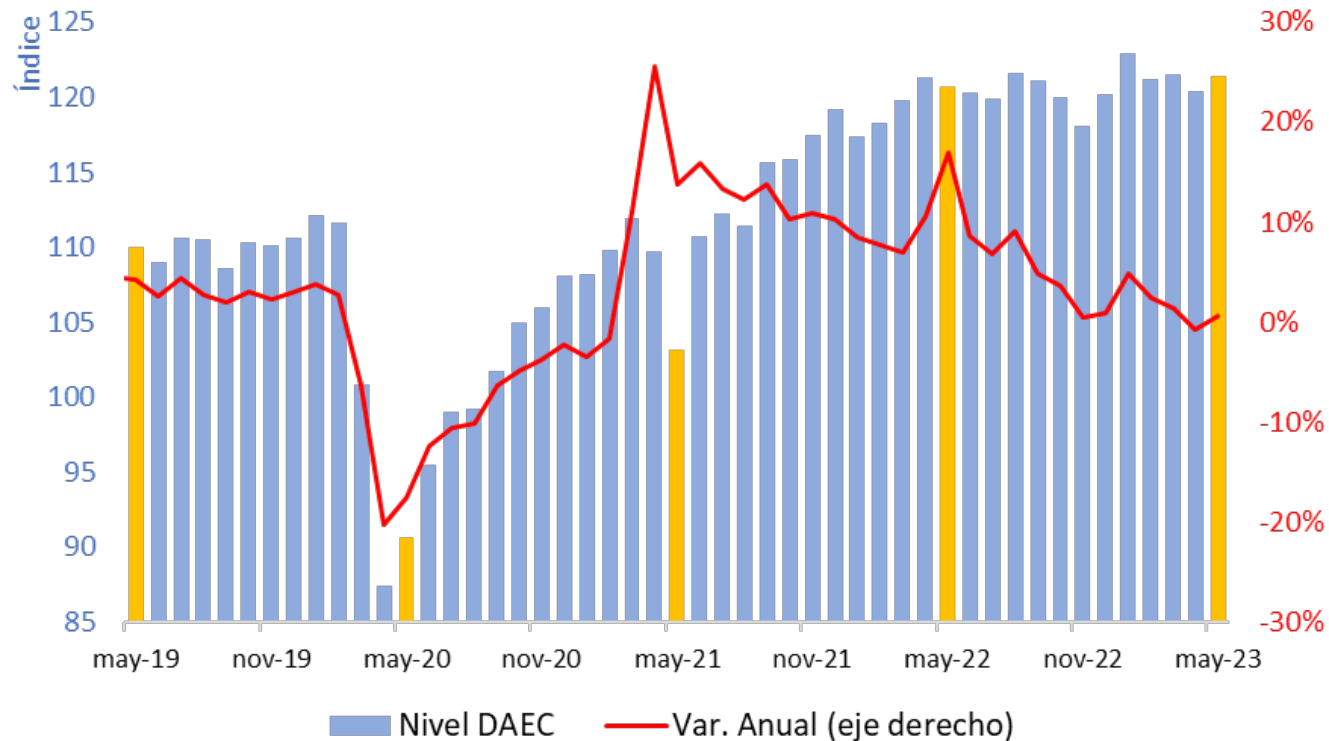

**ISE Primario**  
(niveles y var. anual, series daec\*)

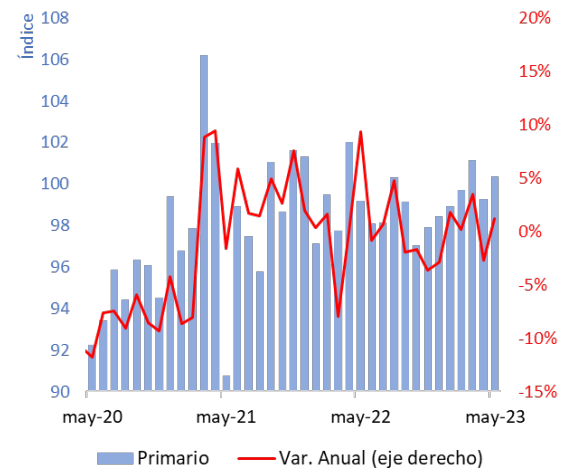

**ISE Secundario**  
(niveles y var. anual, series daec\*)

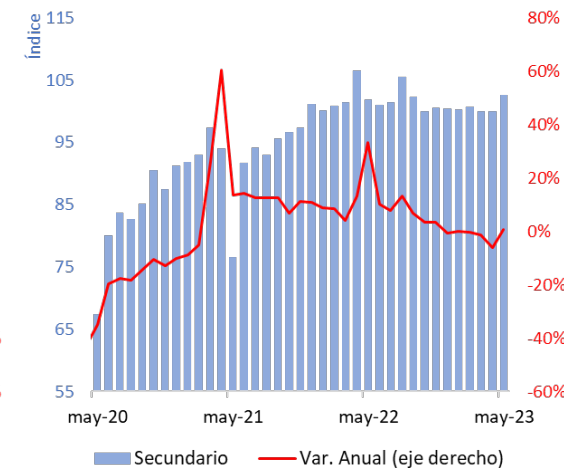

**ISE Terciario**  
(niveles y var. anual, series daec\*)

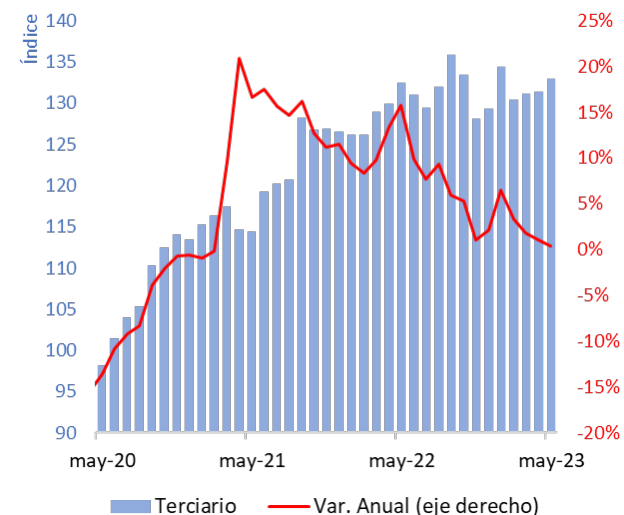

\*Serie desestacionalizada y ajustada por efectos calendario (DAEC), cálculos del DANE.

Fuente: Cuentas Nacionales - DANE.

# Encuestas sectoriales (I)

### Producción real manufacturera

(base 2018=100, serie desestacionalizada por el DANE)

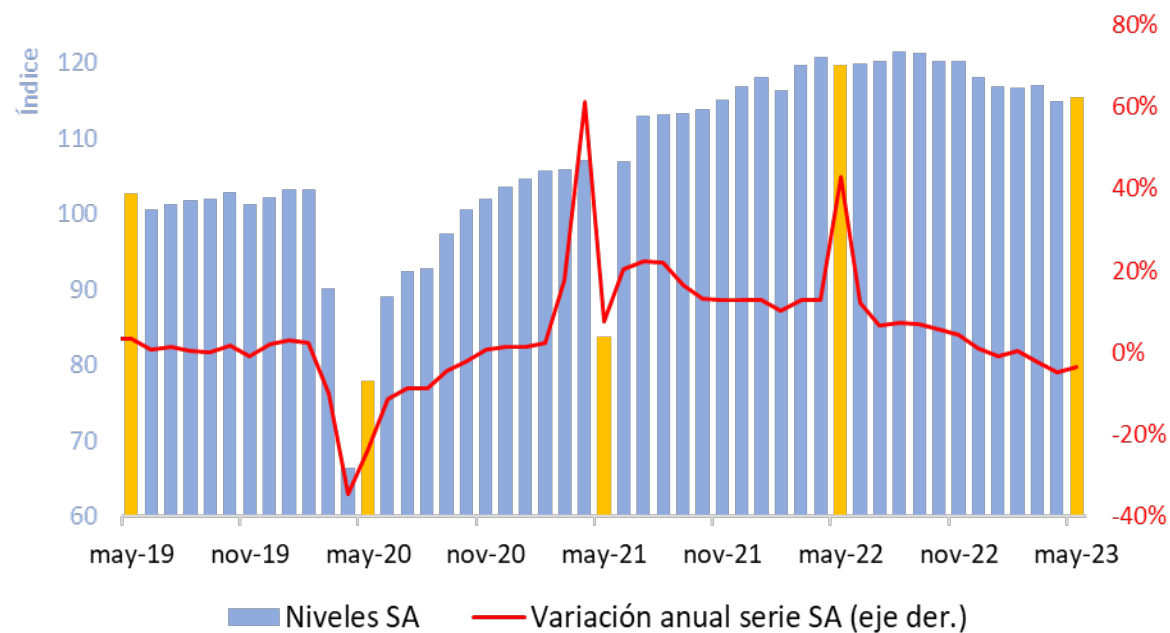

### Ventas reales del comercio minorista sin combustibles ni vehículos

(base 2019=100, serie desestacionalizada por el DANE)

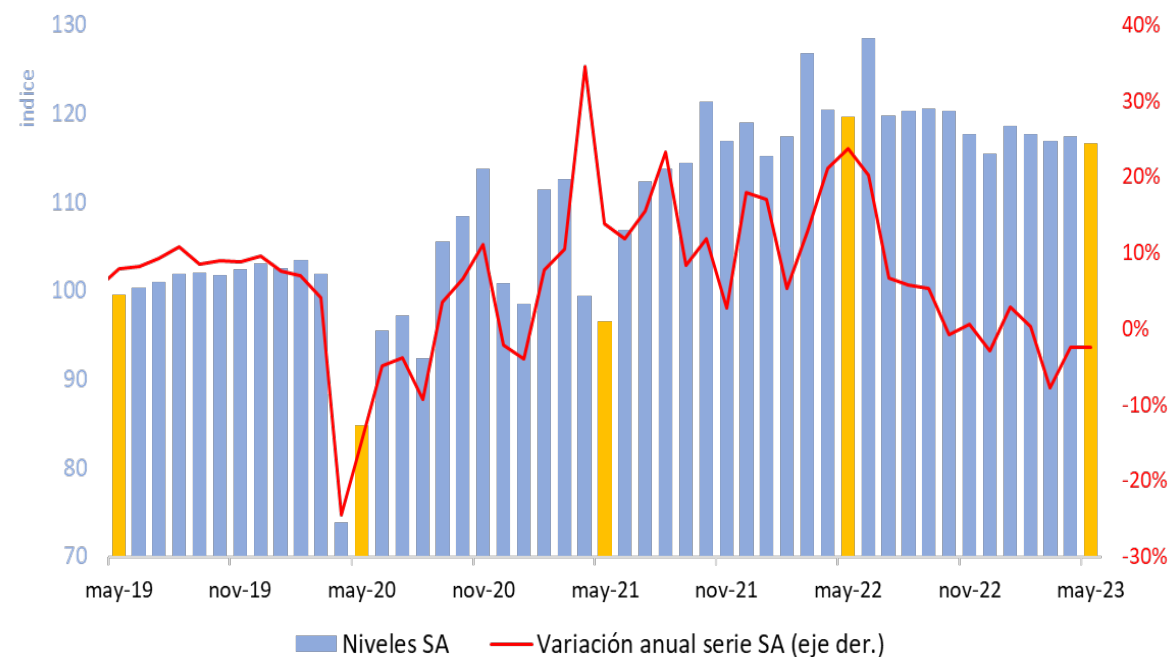



# Encuestas sectoriales (II)

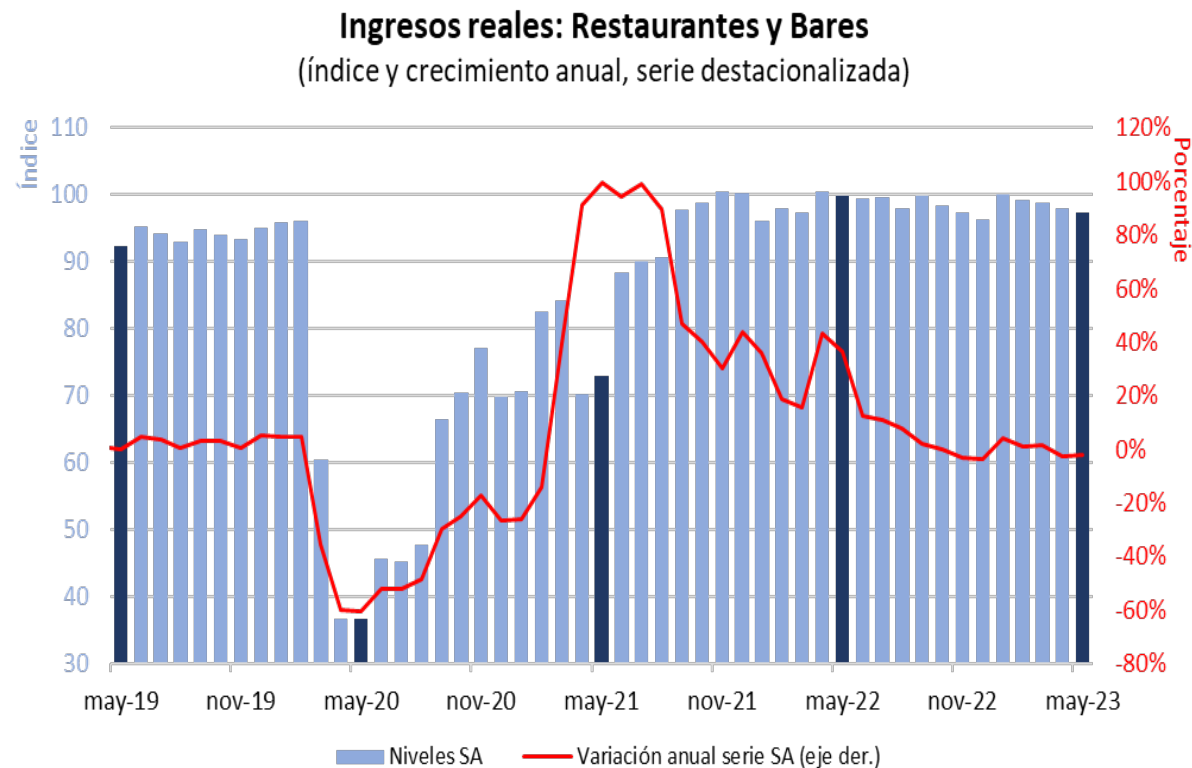
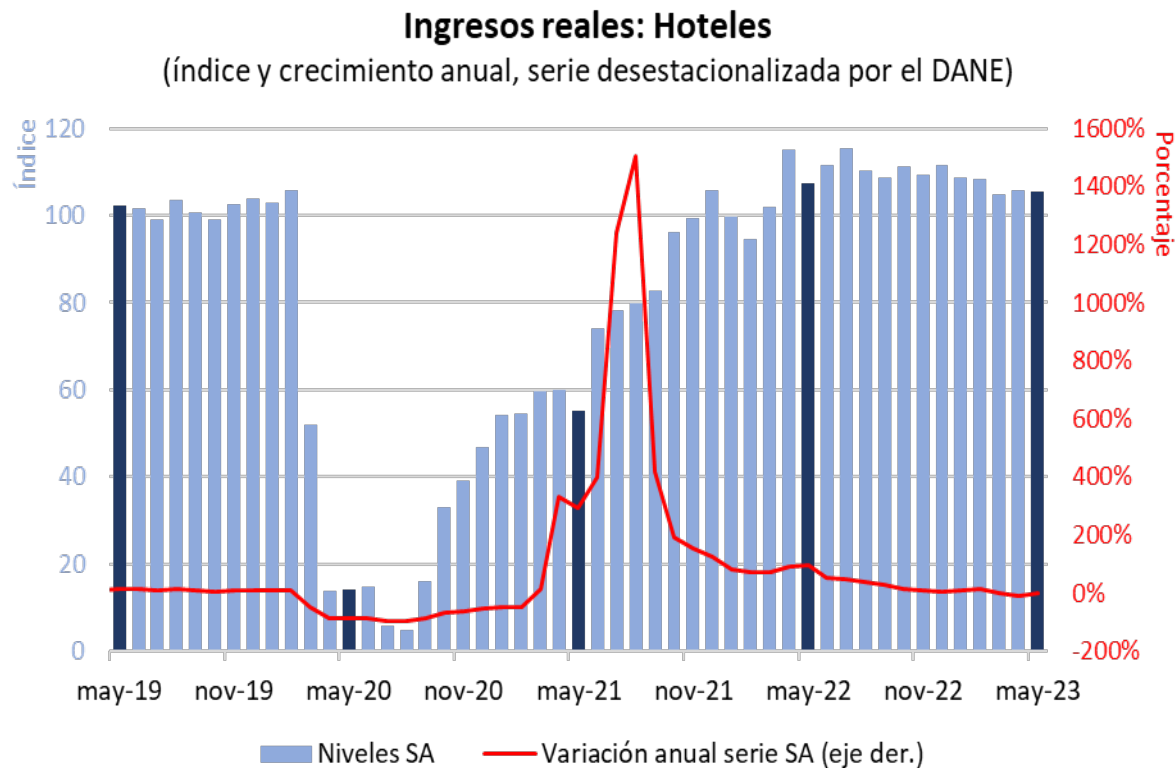

# Demanda de energía\*

## Demanda de energía total\*\*

(cientos de GWh y crecimiento anual, serie DAEC\*)

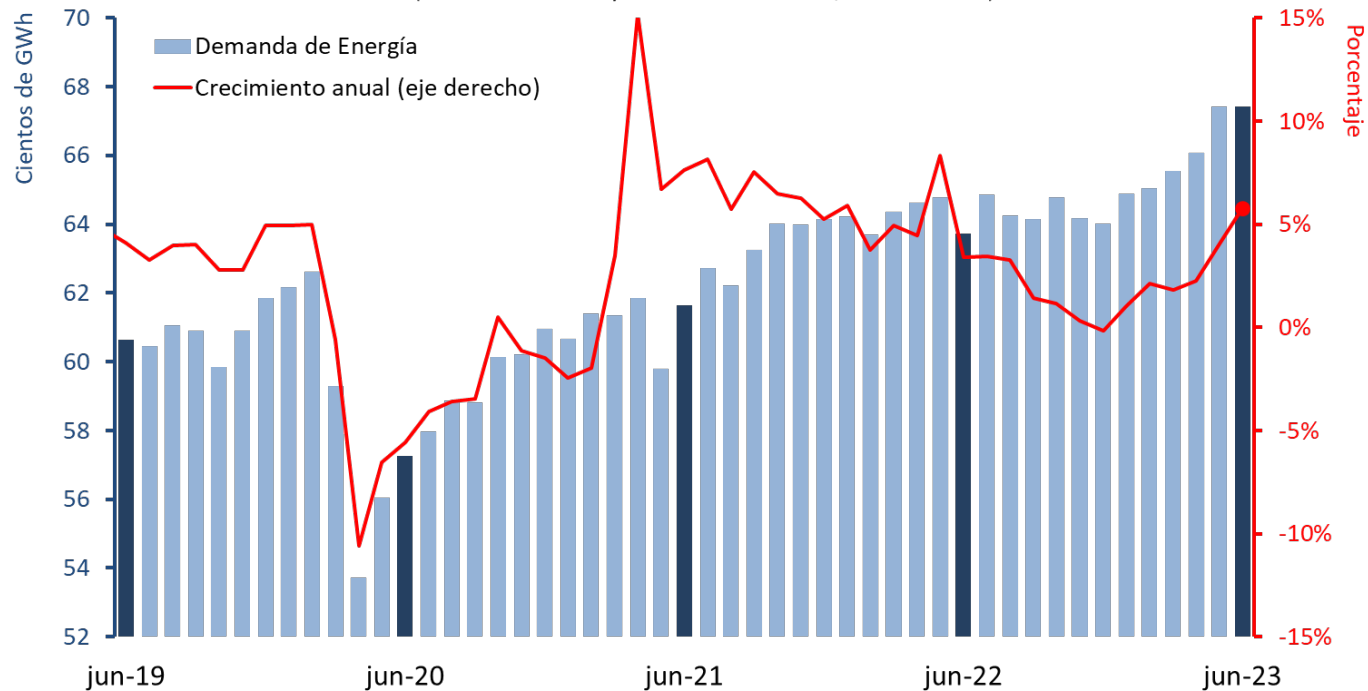

## Demanda de energía no regulada

(cientos de GWh y crecimiento anual, serie DAEC\*)

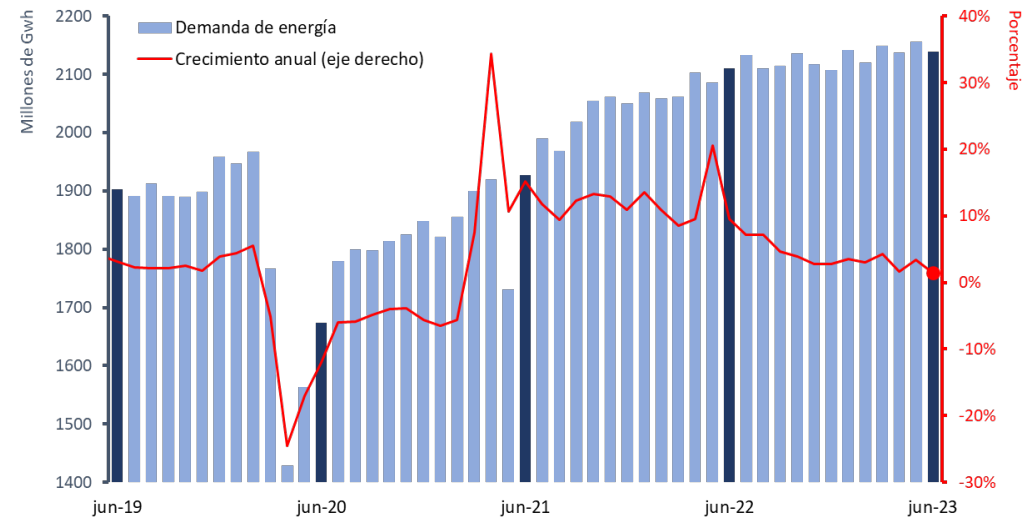

## Demanda de energía regulada\*\*\*

(cientos de GWh y crecimiento anual, serie DAEC\*)

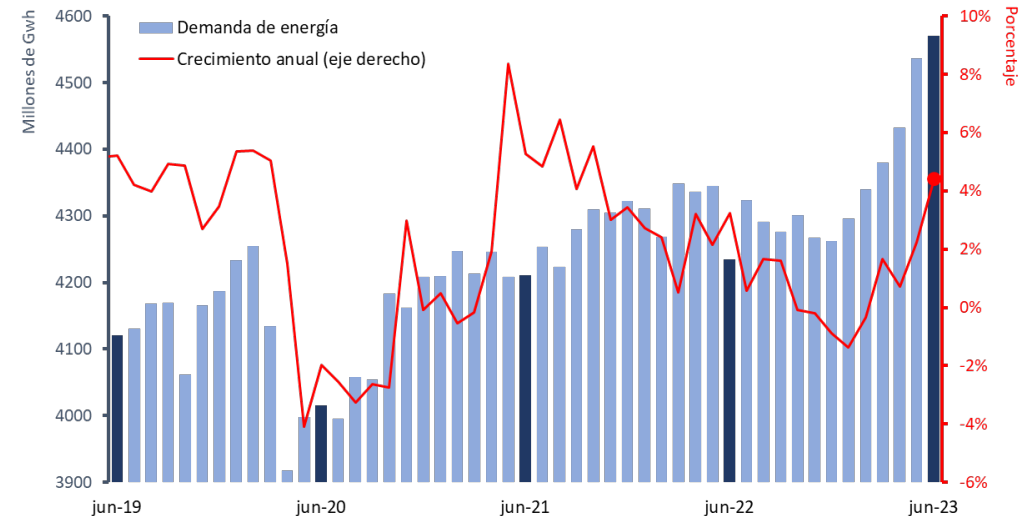

\*Series desestacionalizadas y ajustadas por efecto calendario (DAEC).

\*\*La demanda de energía total corresponde a la suma de la demanda de energía regulada y la no regulada.

\*\*\*Corresponde a la demanda de energía residencial y de pequeños negocios.

Fuente: XM; cálculos Banco de la República.

# Encuesta de Opinión al Consumidor (EOC)

## Índice de Confianza del Consumidor (ICC)

(series desestacionalizadas)

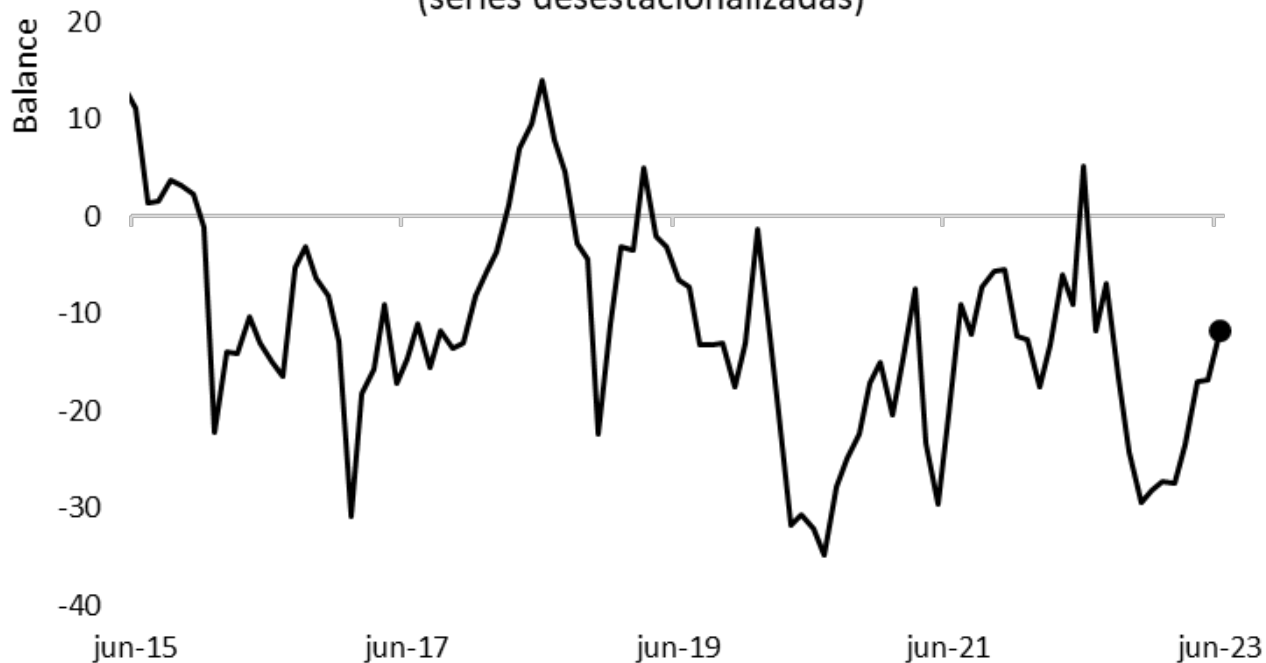

## Índice de Expectativas de los Consumidores

(series desestacionalizadas)

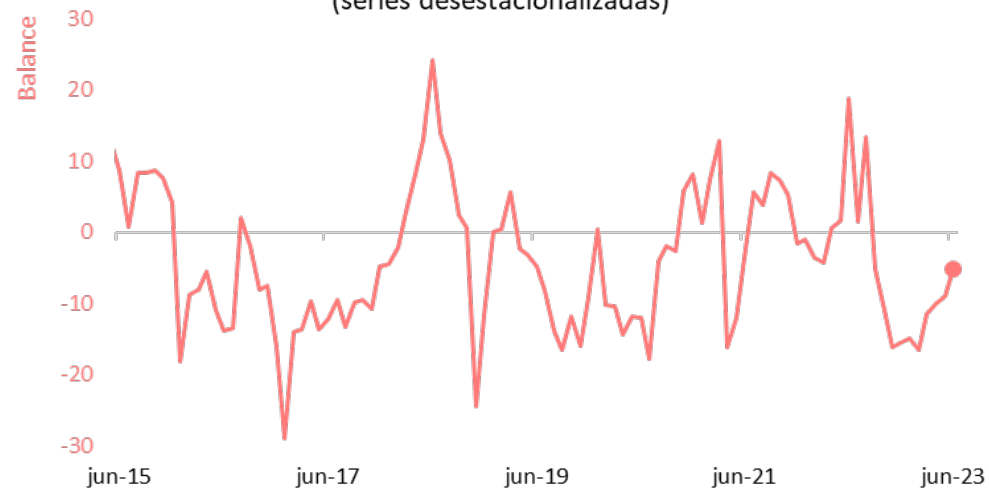

## Índice de Condiciones Económicas

(series desestacionalizadas)



# Matrículas de vehículos y motocicletas

## Número de matrículas (Particular)<sup>a/</sup> (mensual)

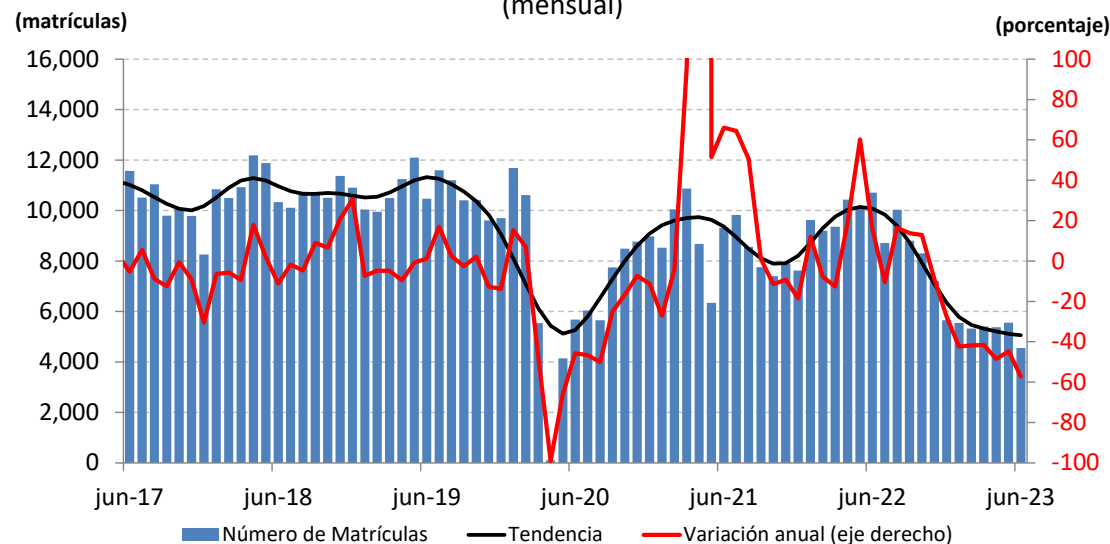

a/ Serie desestacionalizada.  
Fuente: RUNT; cálculos del Banco de la República.

## Número de matrículas (Inversión)<sup>a/</sup> (mensual)

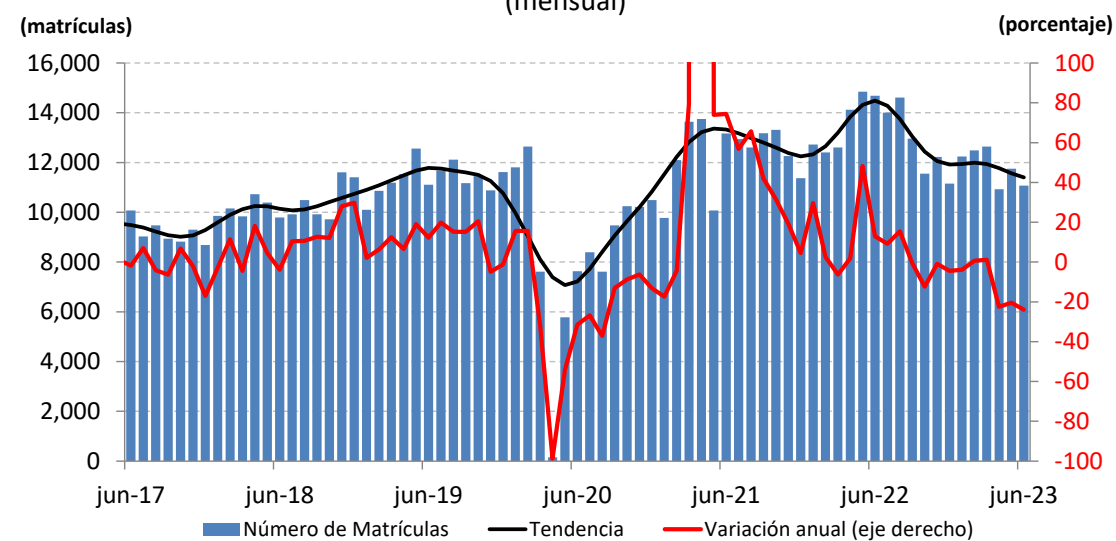

a/ Serie desestacionalizada.  
Fuente: RUNT; cálculos del Banco de la República.

## Número de matrículas de motocicletas<sup>a/</sup> (mensual)

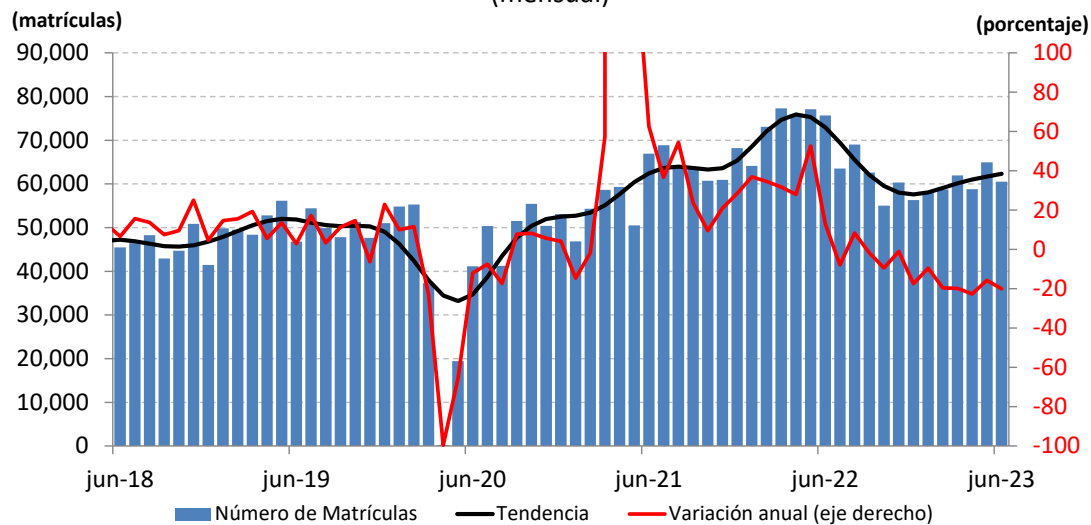

a/ Serie desestacionalizada.  
Fuente: RUNT; cálculos del Banco de la República.

# III. Mercado Laboral

\*El análisis del mercado laboral utiliza los resultados del DANE (GEIH).

### Población ocupada por dominio geográfico

(series mensuales desestacionalizadas: may.18 a may.23)

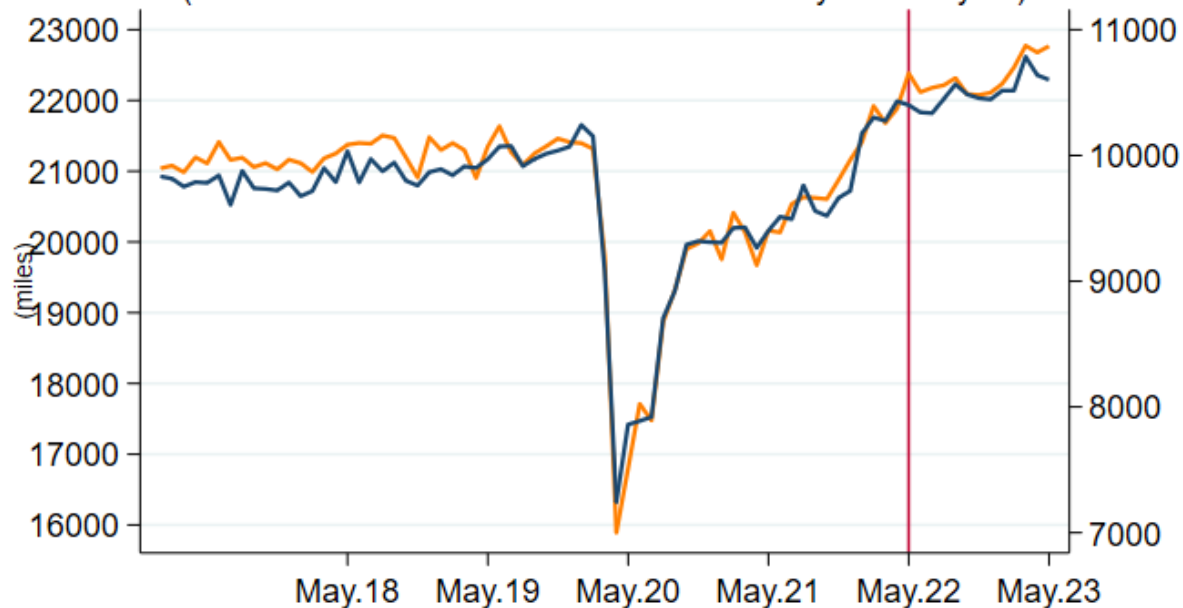

— Agregado nacional — Trece ciudades (eje derecho)

Var. % (absoluta): año: 1.7 (385.0), 1.9 (201.0); mes: 0.4 (90.0), -0.3 (-37.0)

### Tasa de ocupación - por dominio geográfico

(series mensuales desestacionalizadas: jun.18 a jun.23)

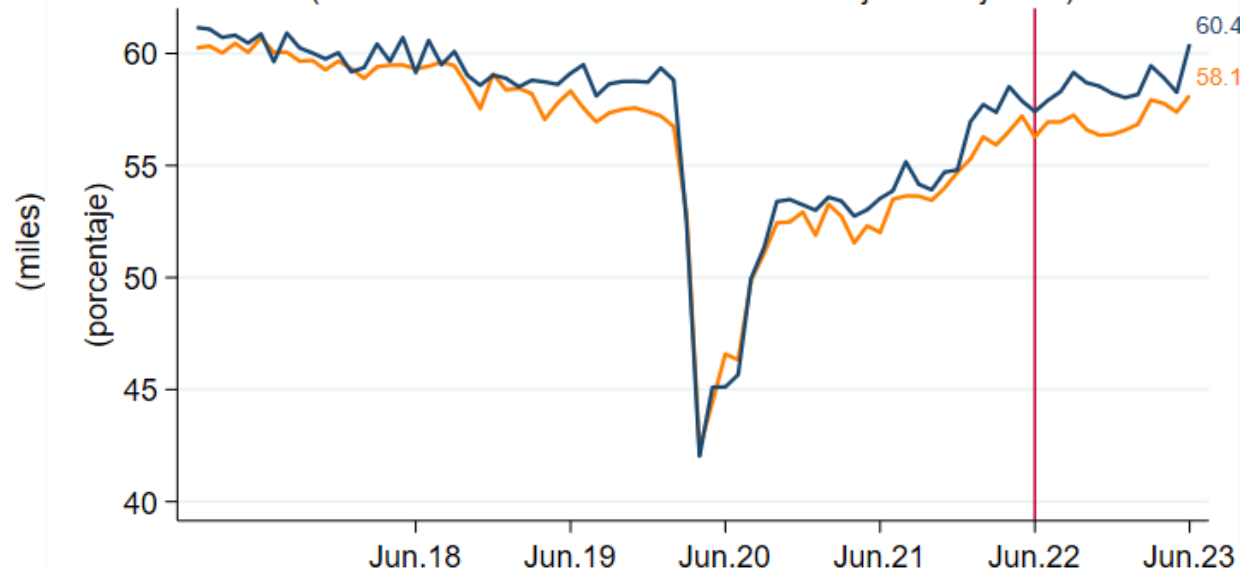

— Agregado nacional — Trece ciudades

Var. absoluta: año: 1.9, 1.9; mes: 0.7, 2.2

\* Cifras preliminares debido al método de estimación. Las series pueden ser modificadas al incorporarse nueva información.

Fuente: Marco GEIH 2018 - DANE, cálculos Banco de la República.

Contribución a variación anual de ocupados por posición  
Agregado nacional: jun.22 a jun.23

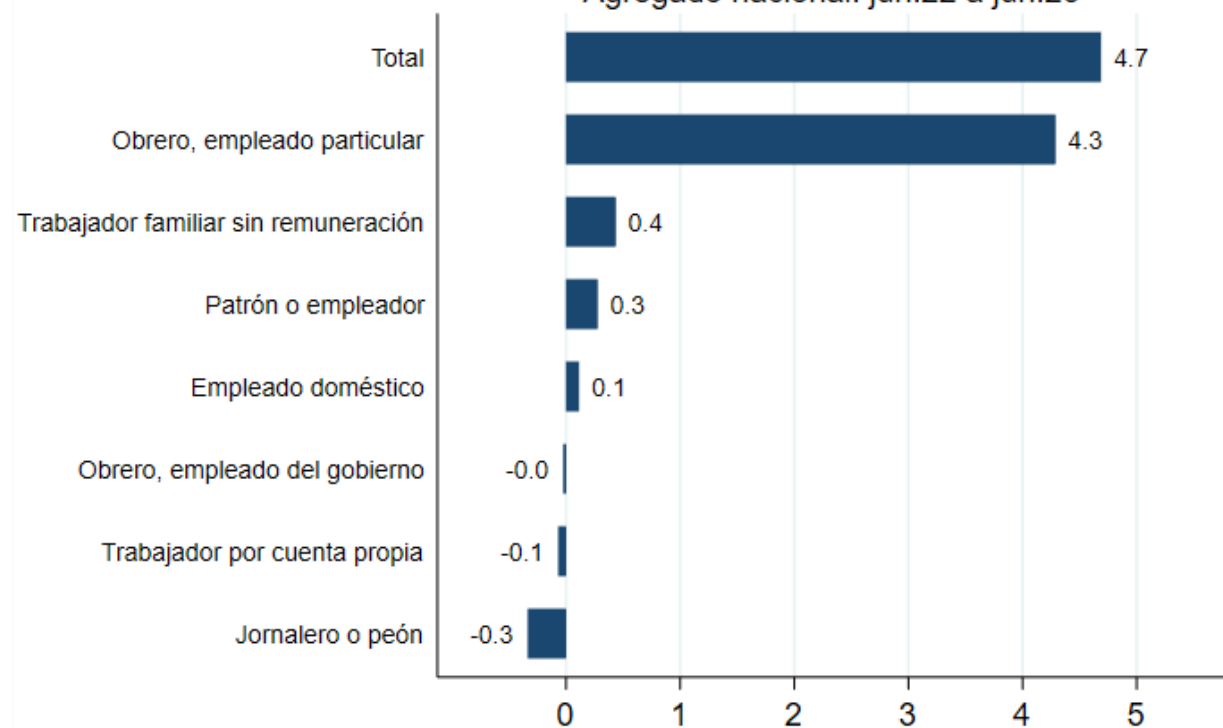

Contribución a variación anual de ocupados por sectores  
Agregado nacional: jun.22 a jun.23

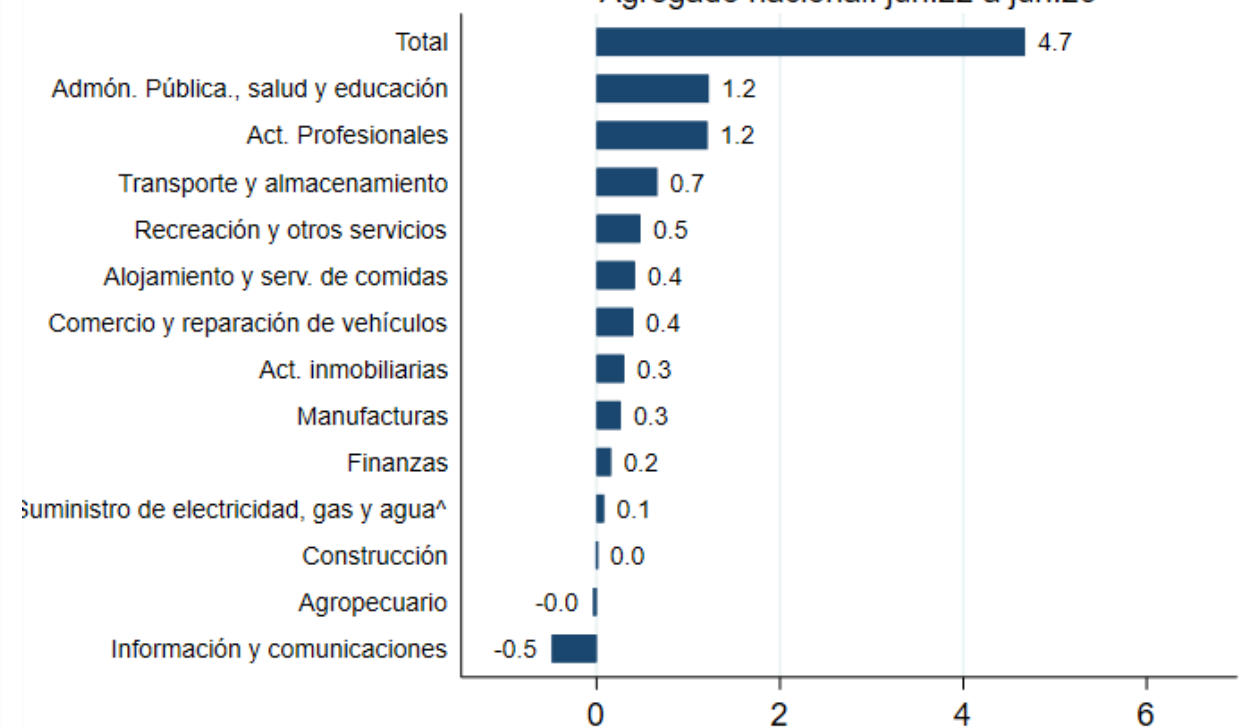

^ Incluye la rama de Explotación de minas y canteras.

Fuente: Marco GEIH 2018 - DANE, cálculos Banco de la República.

Población fuera de la fuerza laboral por dominio geográfico  
(series mensuales desestacionalizadas: may.18 a may.23)

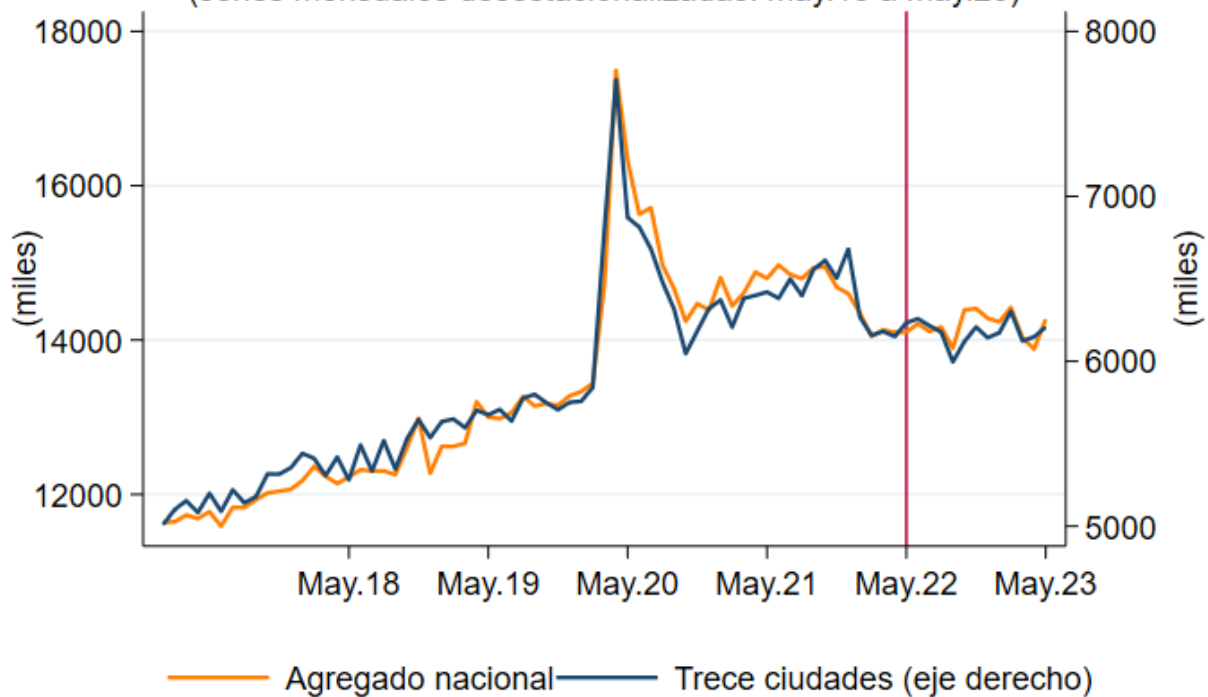

Var. % (absoluta): año: 1.2 (167.0), -0.4 (-25.0); mes: 2.8 (388.0), 1.0 (60.0)

Tasa global de participación - por dominio geográfico  
(series mensuales desestacionalizadas: jun.18 a jun.23)

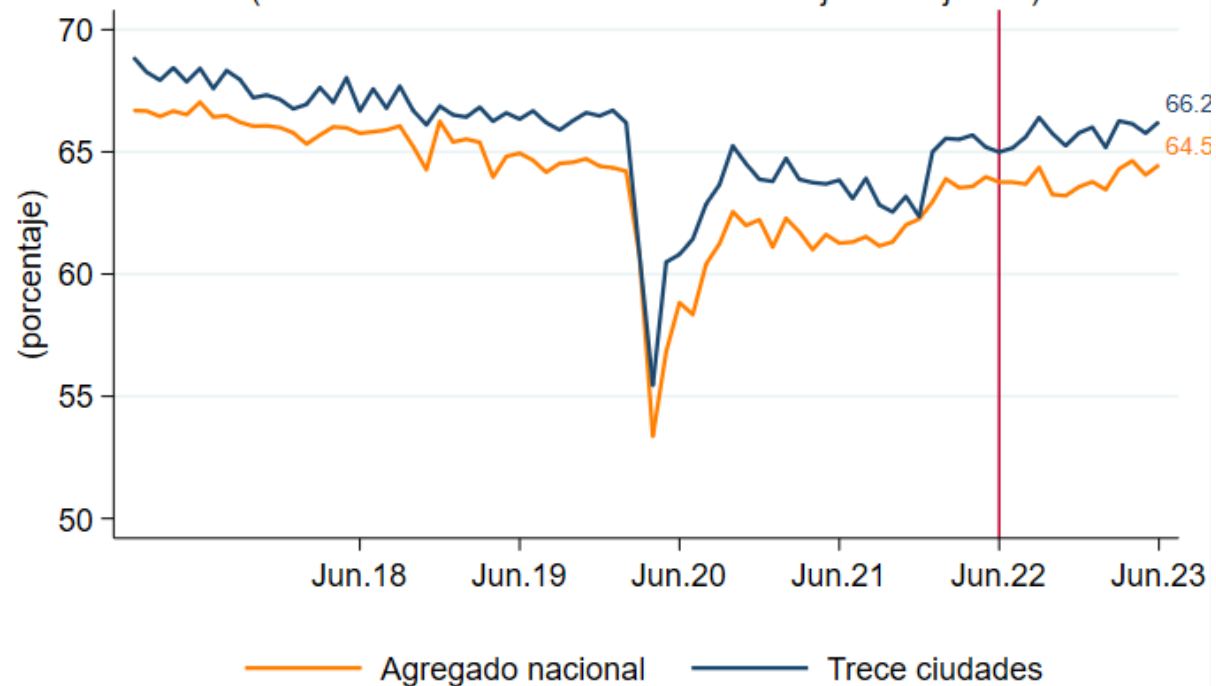

Var. absoluta: año: 0.7, 1.2; mes: 0.4, 0.5

\* Cifras preliminares debido al método de estimación. Las series pueden ser modificadas al incorporarse nueva información.

Fuente: Marco GEIH 2018 - DANE, cálculos Banco de la República.



Población desempleada por dominio geográfico  
(series mensuales desestacionalizadas: may.18 a may.23)

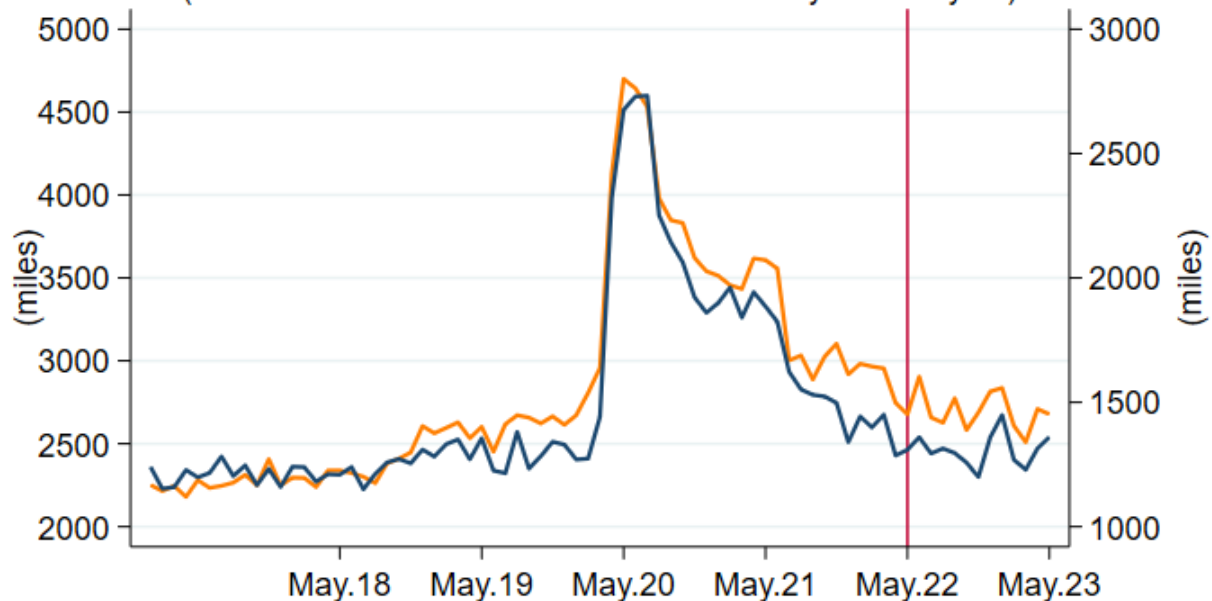

— Agregado nacional — Trece ciudades (eje derecho)

Var. % (absoluta): año: 0.0 (1.0), 3.9 (51.0); mes: -1.2 (-32.0), 3.4 (45.0)

Tasa de desempleo - por dominio geográfico  
(series mensuales desestacionalizadas: jun.18 a jun.23)

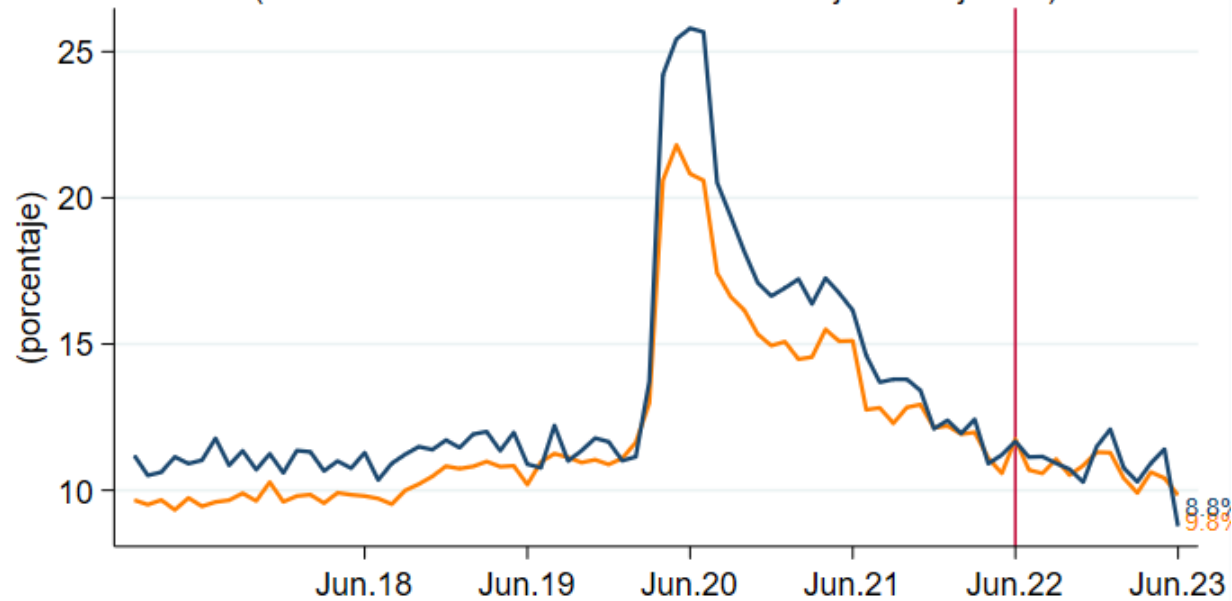

— Agregado nacional — Trece ciudades

Var. absoluta: año: -1.9, -2.9; mes: -0.6, -2.6

\* Cifras preliminares debido al método de estimación. Las series pueden ser modificadas al incorporarse nueva información.

Fuente: Marco GEIH 2018 - DANE, cálculos Banco de la República.

# **IV. Contexto económico internacional**

## Global Economic Policy Uncertainty Index

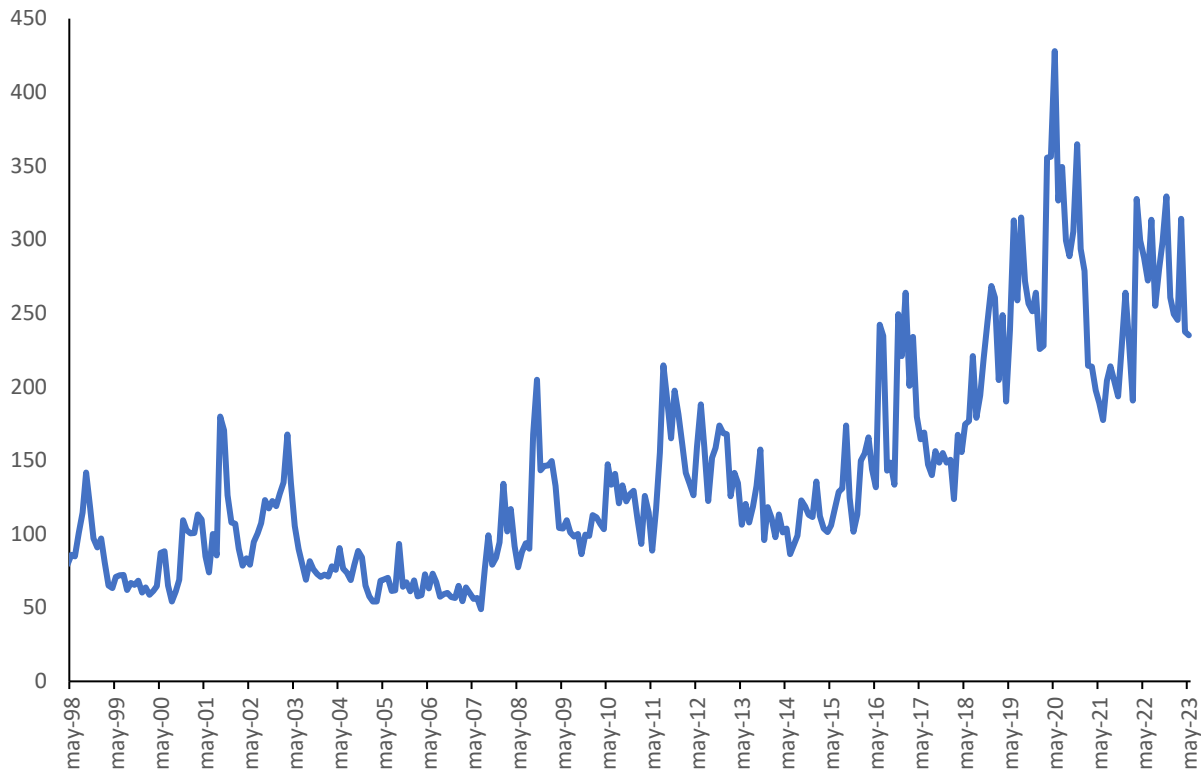

**Fuente:** Davis, Steven J., 2016. "An Index of Global Economic Policy Uncertainty," *Macroeconomic Review*, October. Tomado de <https://www.policyuncertainty.com/> el 2 de junio de 2023, con último dato disponible para el mes de marzo de 2023.

## Indicador de tensiones geopolíticas globales

(diario- promedio móvil 7d)

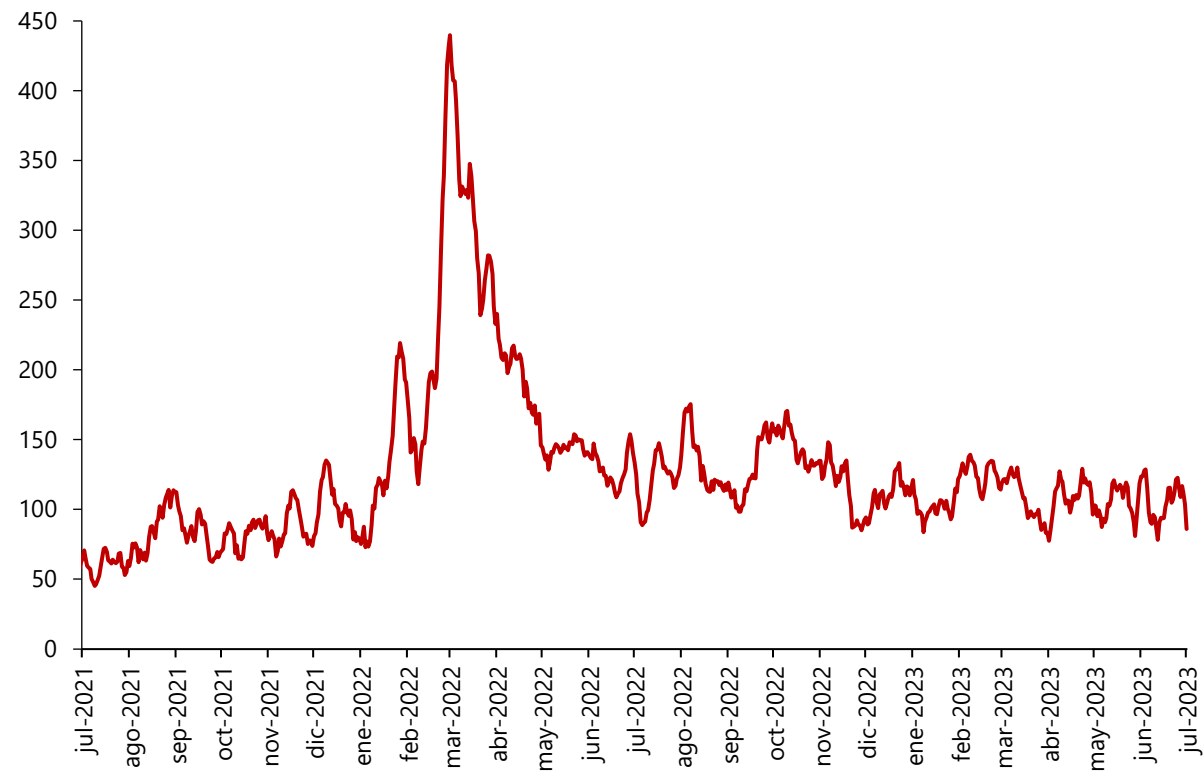

**Fuente:** Caldara, Dario and Matteo Iacoviello (2022), "Measuring Geopolitical Risk," *American Economic Review*, April, 112(4), pp.1194-1225. Tomado de: <https://www.matteoiacoviello.com/gpr.htm>

### Índice de presiones sobre las cadenas globales de suministro (desviaciones estándar con respecto a la media)

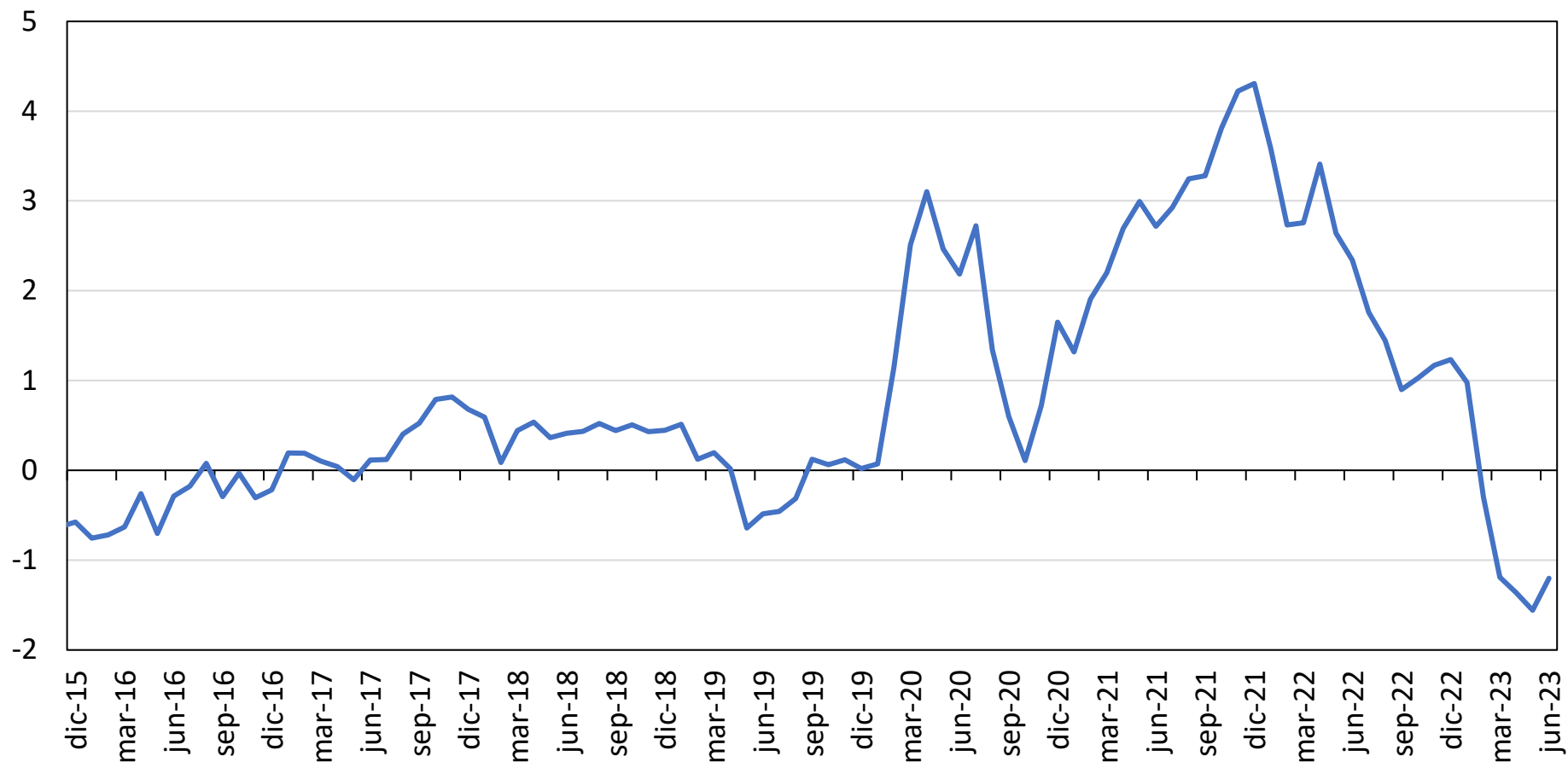

**Nota:** Para su construcción los autores toman indicadores de costos de transporte internacional (Baltic Dry index, Harpex index, entre otros) y algunos de los componentes de la encuesta de condiciones empresariales (PMI, por su sigla en inglés) para la zona del euro, China, Japón, Corea del sur, Taiwán, el Reino Unido y los Estados Unidos.

**Fuente:** Gianluca Benigno, Julian di Giovanni, Jan J. J. Groen, and Adam I. Noble, "A New Barometer of Global Supply Chain Pressures" Federal Reserve Bank of New York Liberty Street Economics.

## Crecimiento económico mundial anual

(porcentaje)

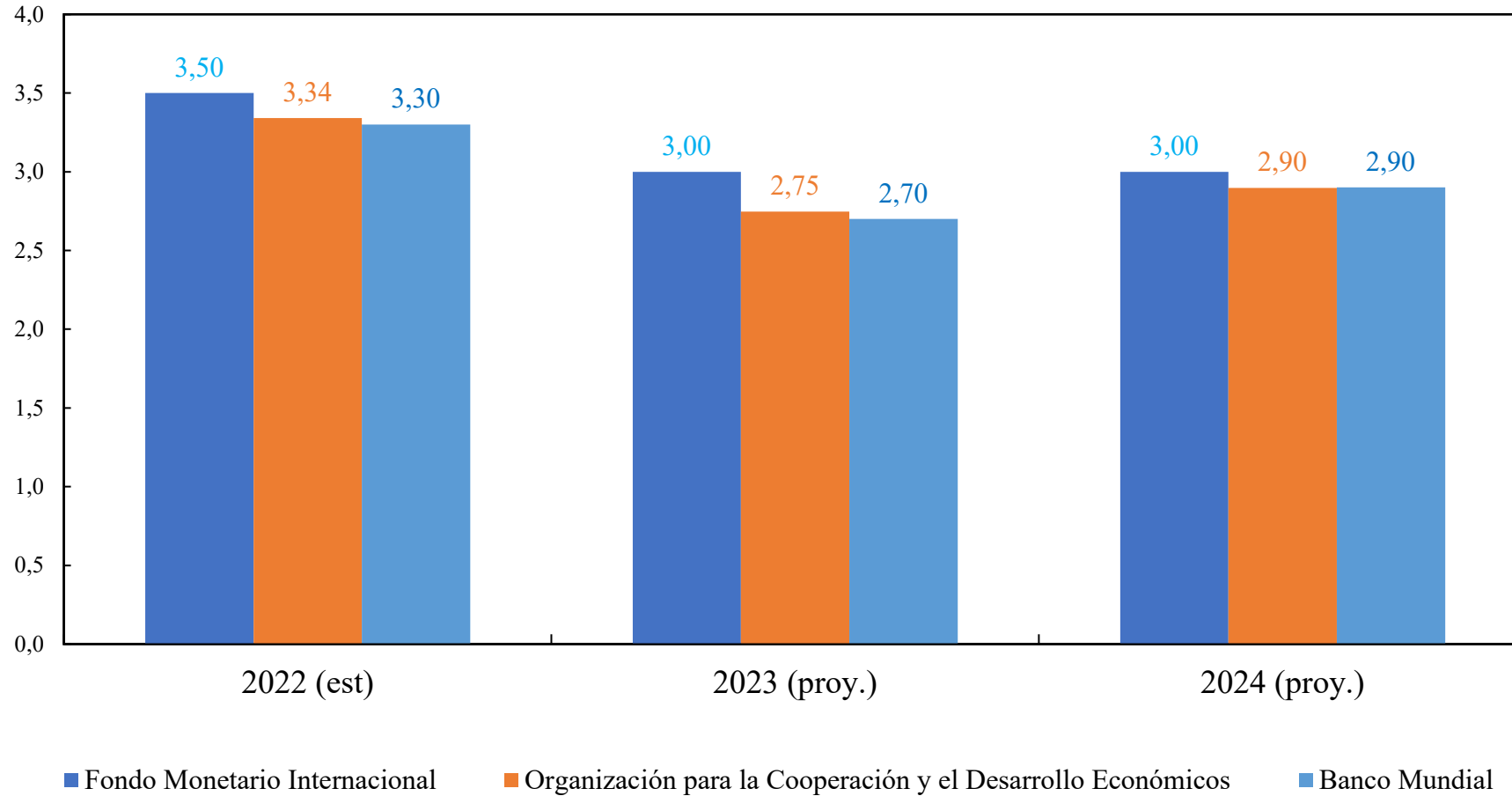

Fuente: Fondo Monetario Internacional (julio 2023), Organización para la Cooperación y el Desarrollo Económicos (junio 2023) y Banco Mundial (junio 2023).

### Inflación promedio anual proyectada por el FMI

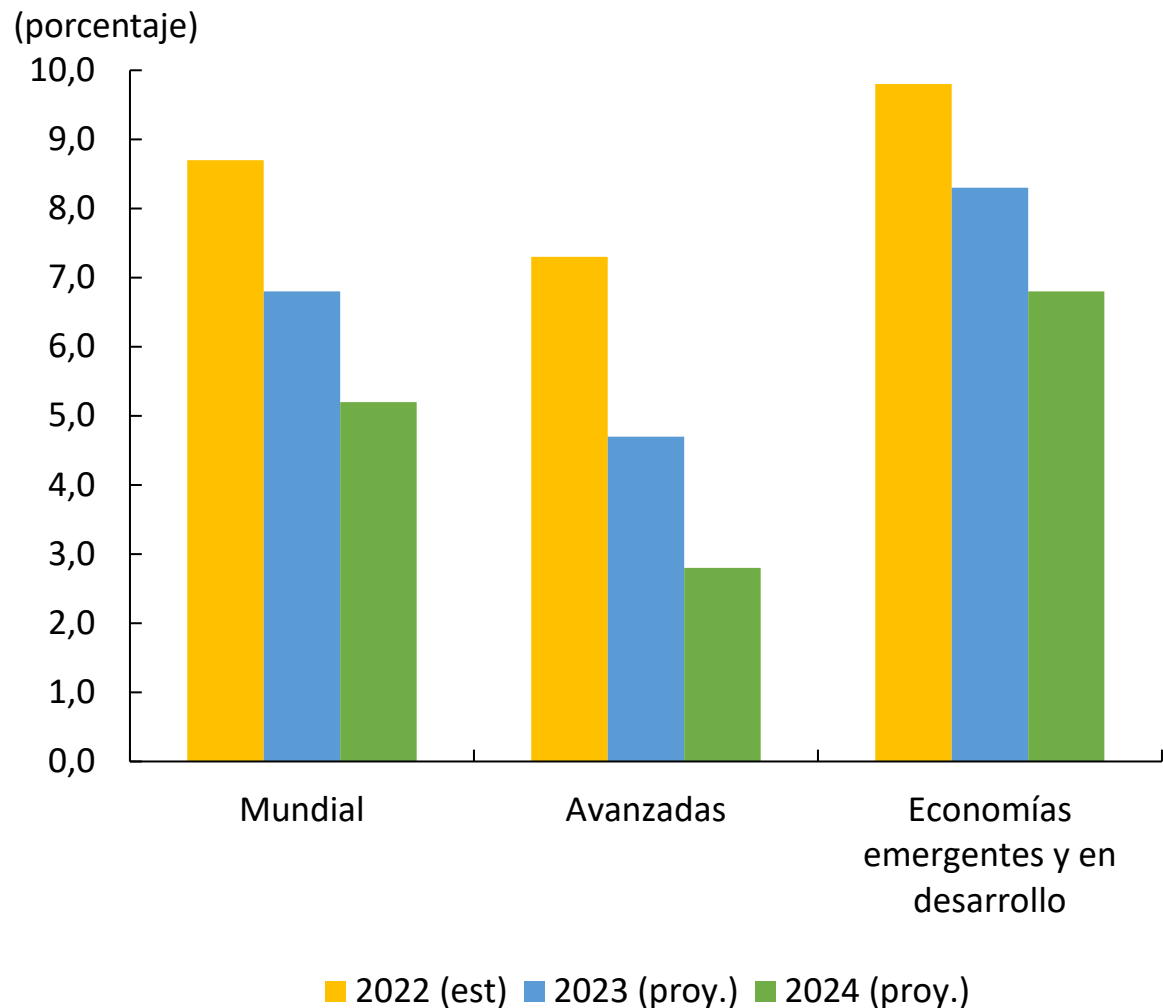

Fuente: FMI (julio 2023)  
 Nota: Corresponde a la inflación anual promedio del reporte de abril de 2023.

### Inflación promedio anual del G20 y países miembros de la OCDE

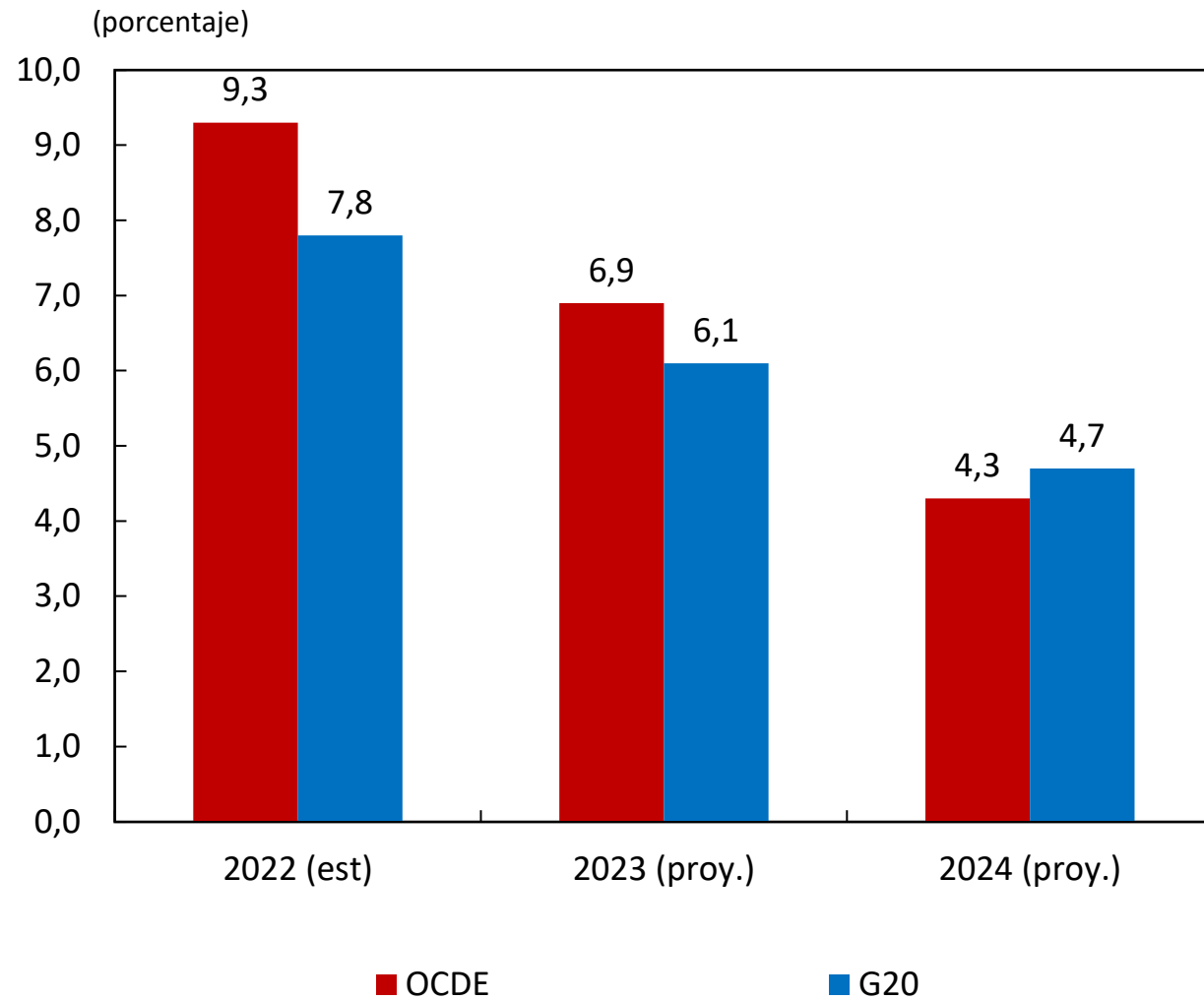

Fuente: OCDE (junio 2023)  
 Nota: Corresponde a la inflación anual promedio para cada grupo de países del reporte de junio de 2023.

# **Crecimiento de nuestros principales socios comerciales**

## PIB real socios comerciales (2019=100)

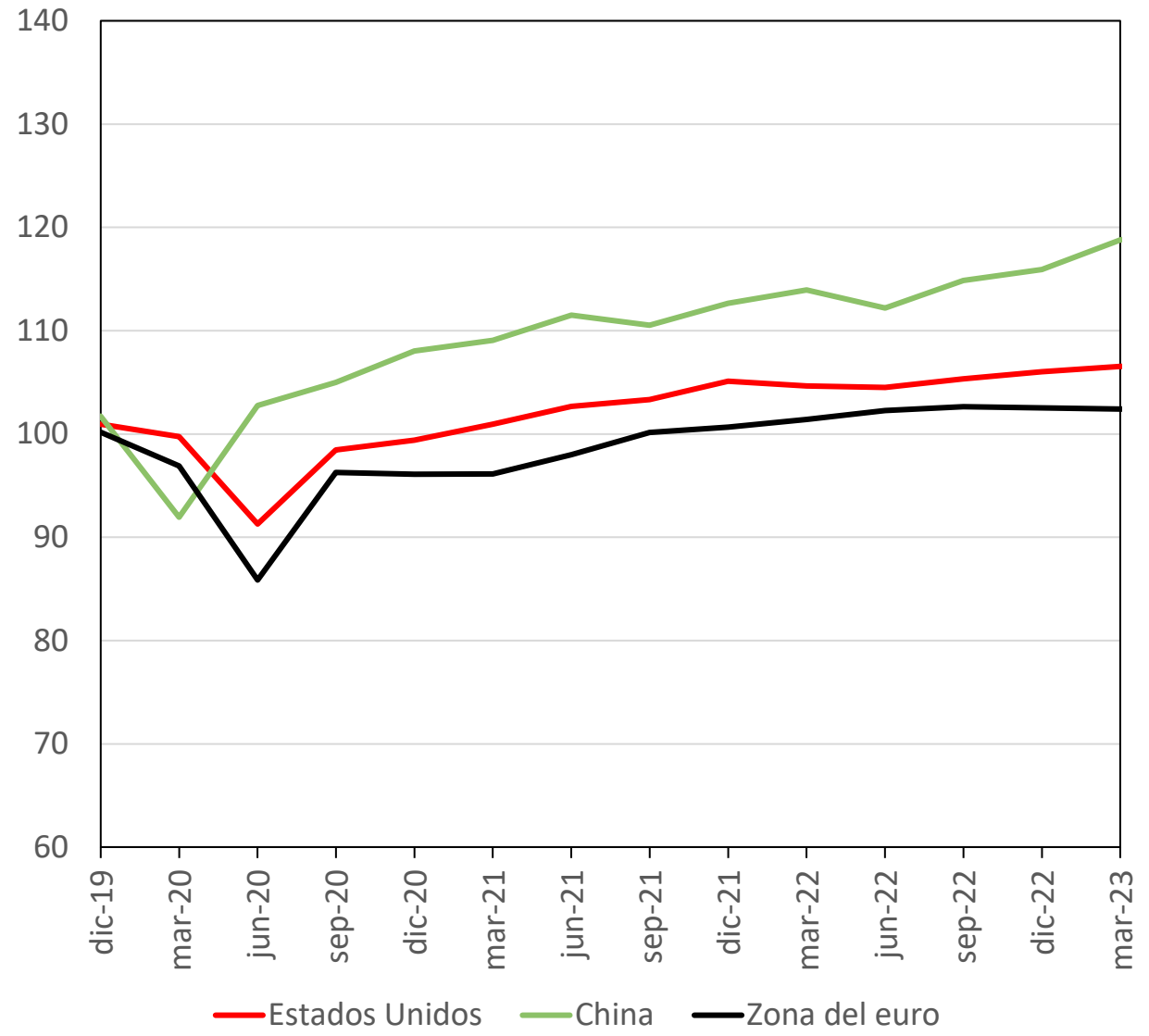
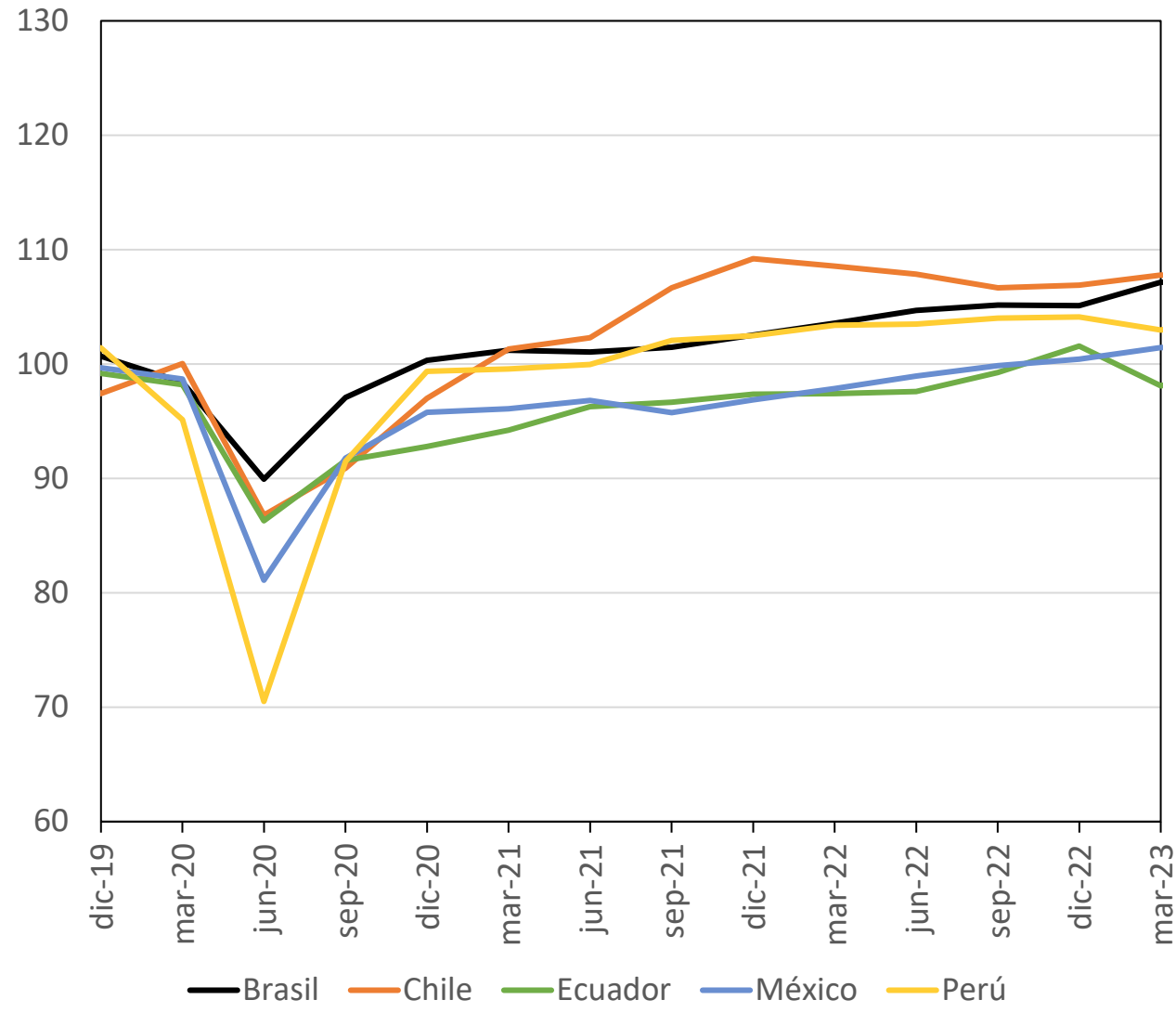

Fuentes: Bloomberg, bancos centrales, organismos internacionales y oficinas de estadística de los países. Cálculos y proyecciones del Banco de la República.



# Indicador semanal de actividad económica en los Estados Unidos

(Porcentaje, variación anual)



# Indicador líder de actividad económica para algunos países de Europa

(índice)

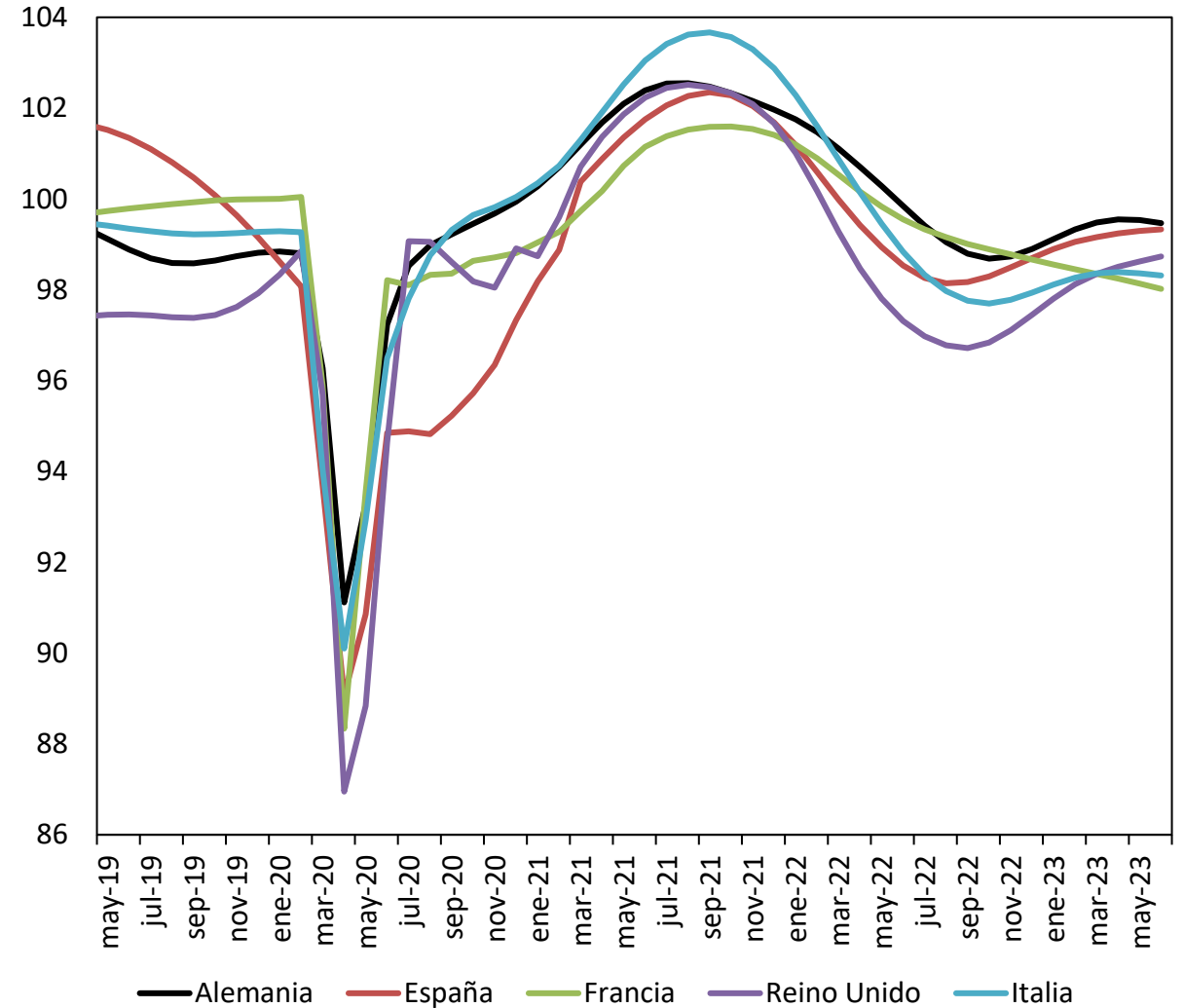

### Indicador de actividad económica mensual (índice, 2019=100)

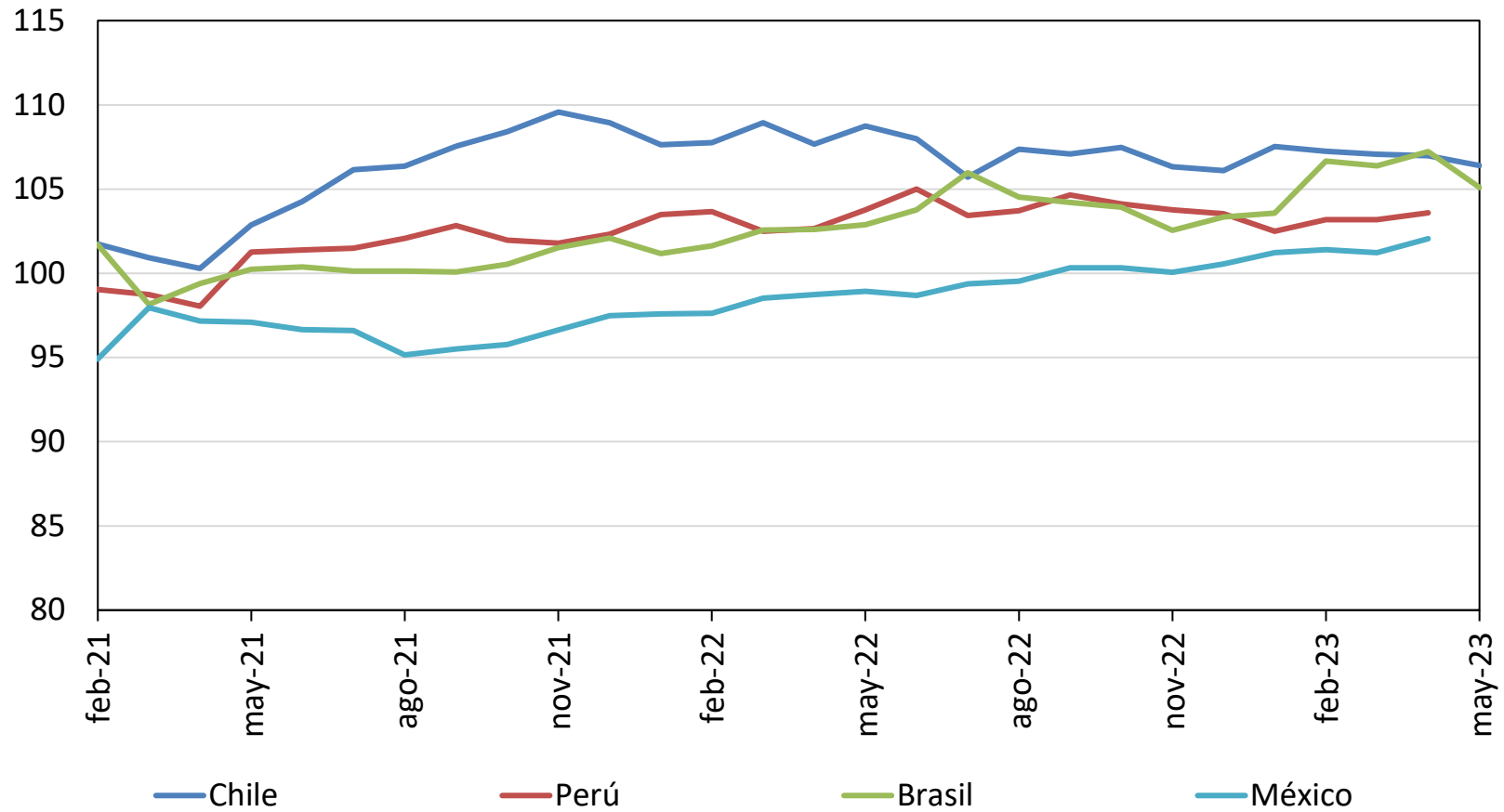

**Índices de Confianza mensuales**  
(Desviaciones estándar con respecto a la media)

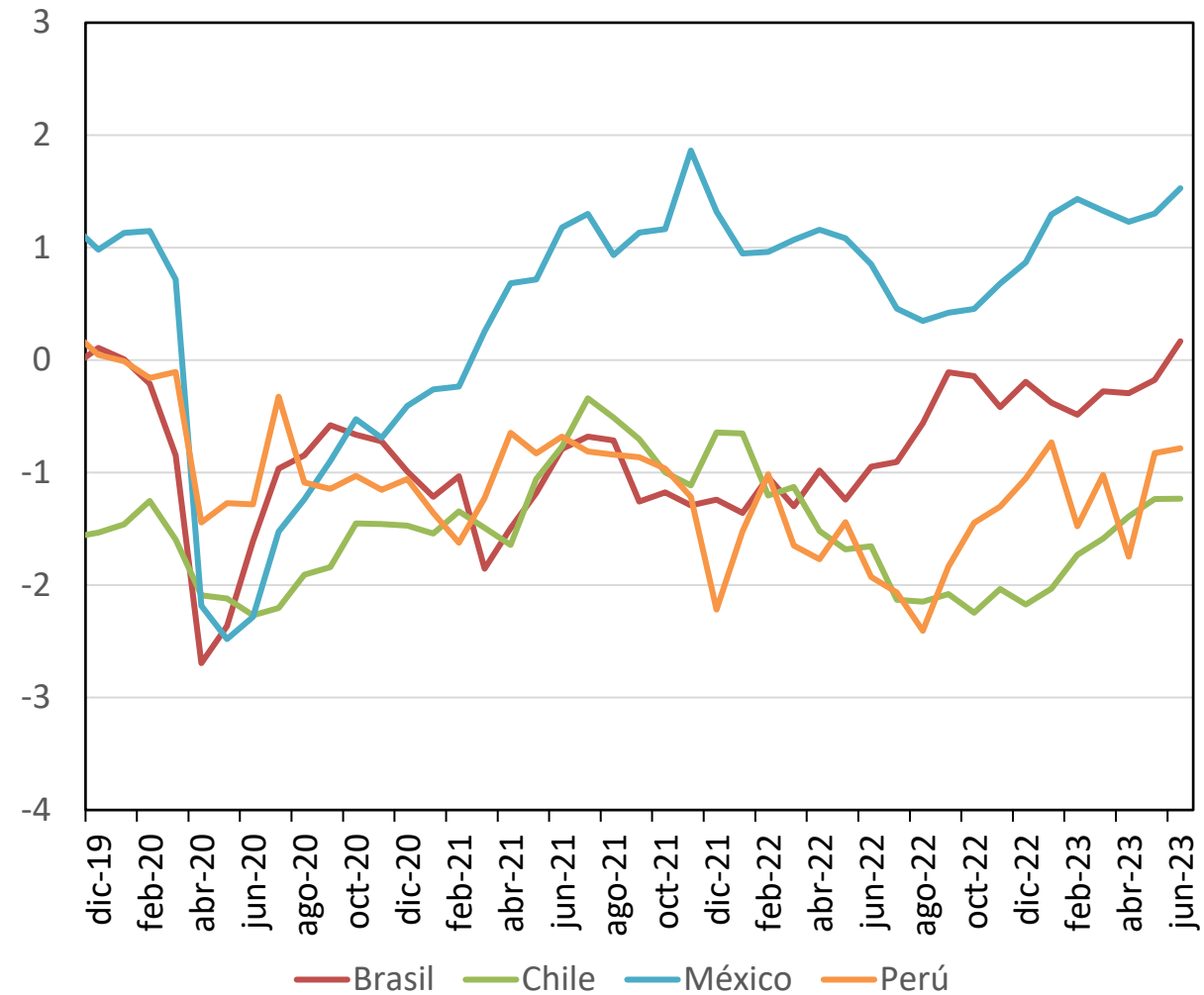

Fuentes: INEGI, BIE, CIF, FVG IBRE, UDD, APOYO y Bloomberg.

**Tasa de desempleo\***  
(Porcentaje)

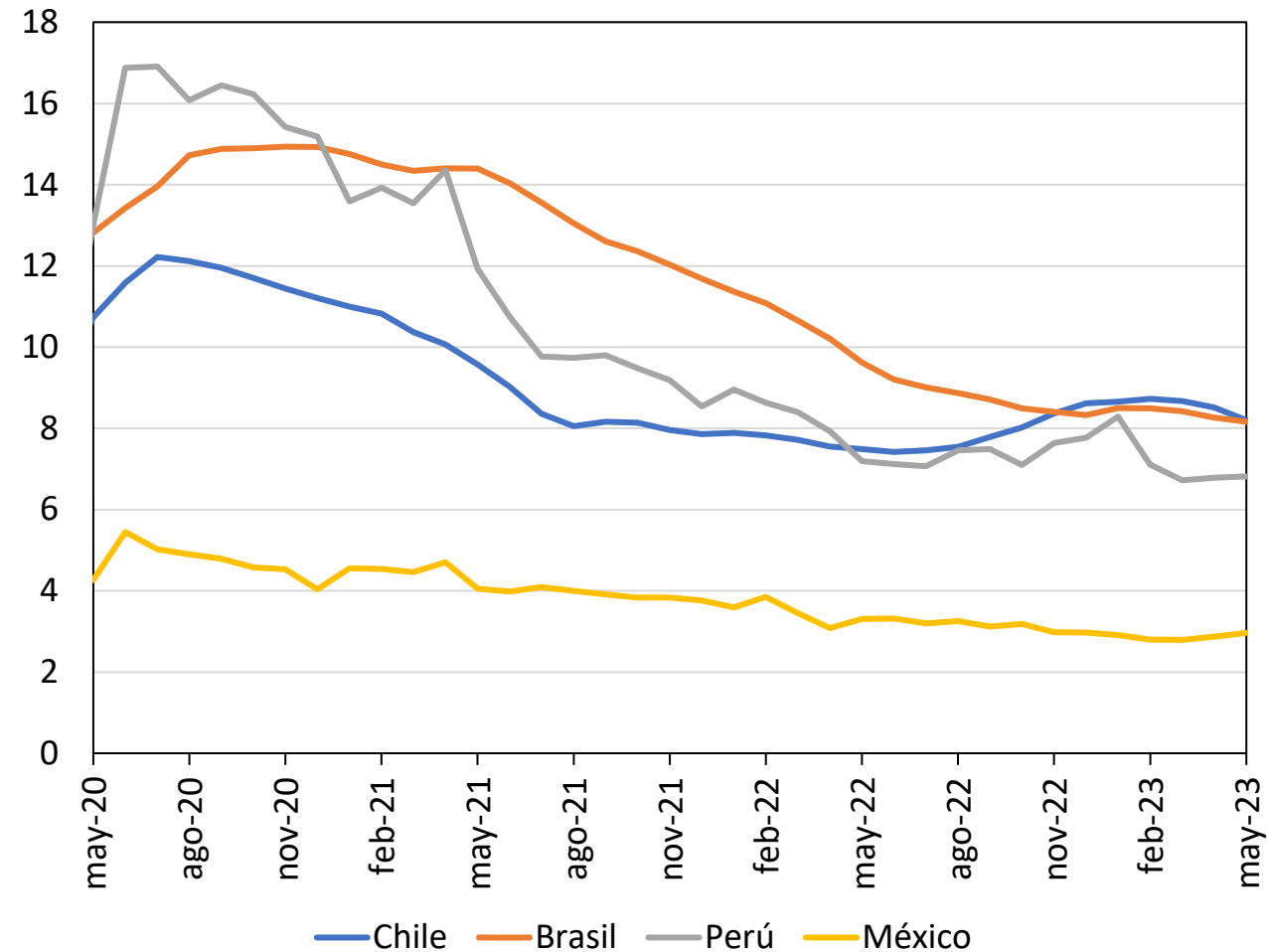

(\*) Tasas con ajuste estacional  
Fuente: Bloomberg.

# Inflación externa

## Medidas de inflación en los Estados Unidos

Indicadores de inflación al consumidor (variación anual)				
Indicador	Ponderador	abr-23	may-23	jun-23
IPC total	100.0	4.9	4.0	3.0
IPC alimentos	13.4	7.7	6.7	5.7
IPC energía	6.9	-5.1	-11.7	-16.7
IPC excluyendo alimentos y energía	79.7	5.5	5.3	4.8
IPC bienes excluyendo alimentos y energía	21.4	2.0	2.0	1.3
Vehículos nuevos	4.3	5.4	4.7	4.1
Vehículos usados	2.8	-6.6	-4.2	-5.2
IPC servicios excluyendo energía	58.3	6.8	6.6	6.2
Servicios asociados con la vivienda	34.7	8.1	8.0	7.8
Servicios de transporte	5.9	11.0	10.2	8.2
Servicios médicos	6.4	0.4	-0.1	-0.8
Servicios de educación	4.8	3.1	2.8	2.4
IPC exc. alimentos, energía y vivienda (supercore)	45.0	5.1	4.6	4.0
Indicadores de inflación al productor (variación anual)				
IPP demanda final	100.0	2.1	0.9	0.1
IPP demanda final sin alimentos y energía	18.9	3.0	2.6	2.4
Indicadores del deflactor implícito (Variación anual)				
PCE		4.3	3.8	
PCE básica		4.7	4.6	
PCE supercore		4.5	4.4	

Reducción ← → Aumento



**Nota:** Todas las medidas de inflación y sus expectativas se comparan con respecto a la meta puntual de la Reserva Federal 2%.

**Fuente:** Bloomberg.

**Inflación en algunas economías avanzadas**

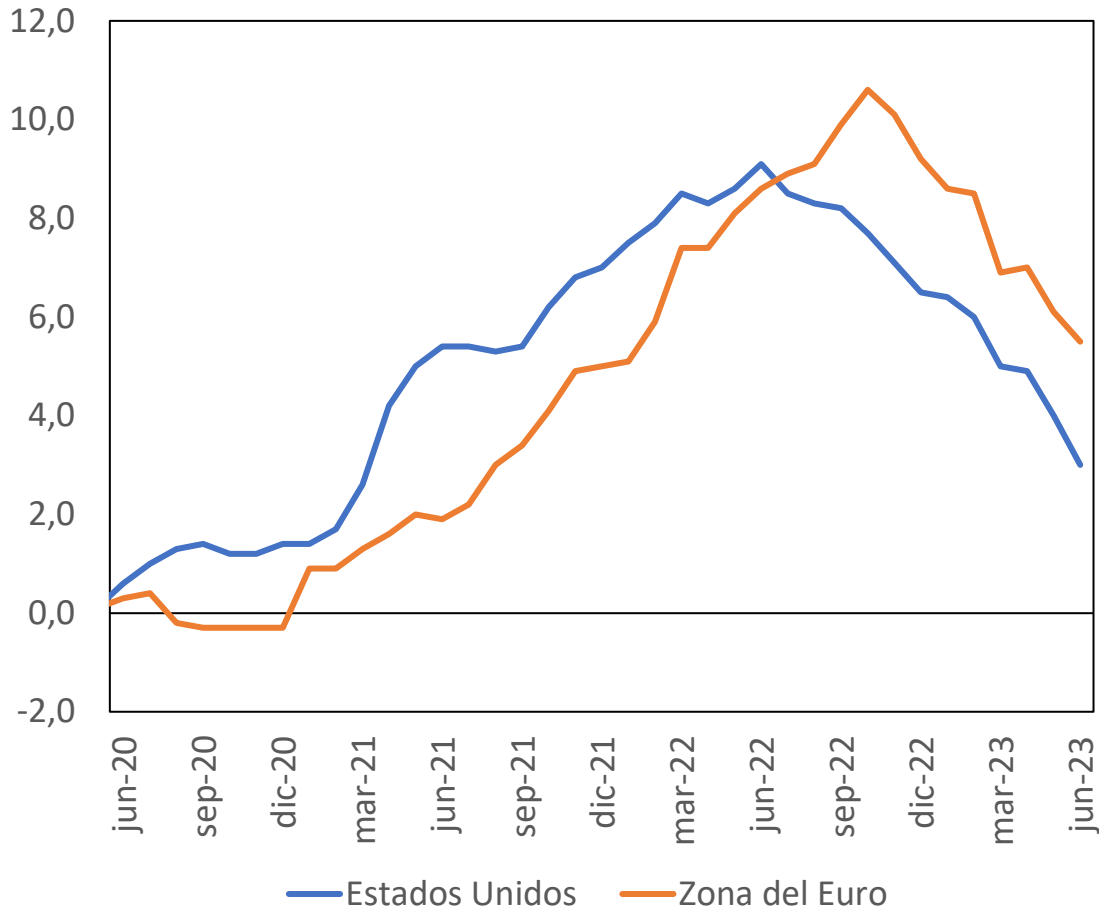

**Inflación en algunos de los principales socios comerciales del país en la región**

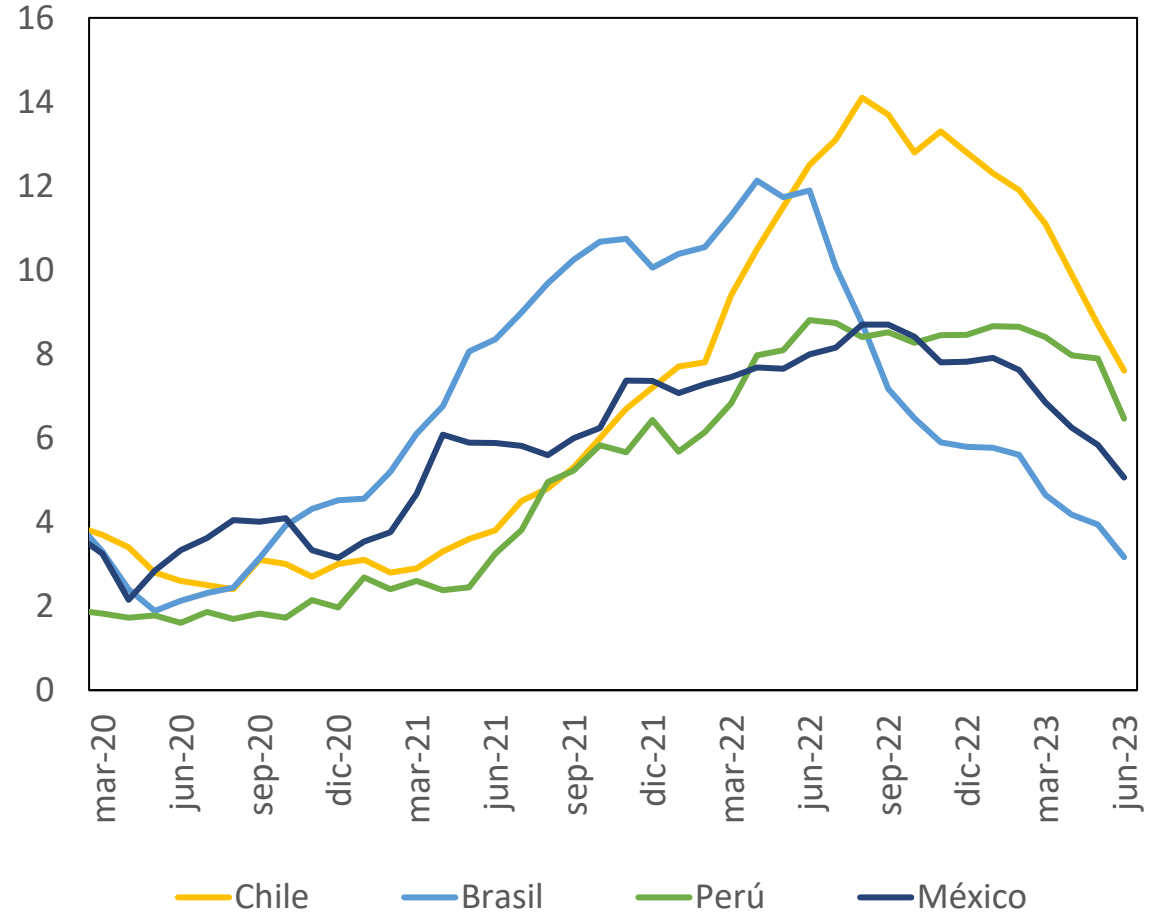

Fuente: Bloomberg y OCDE.

# Tasa de interés externa

## Tasa de interés de política para algunas economías avanzadas

(Porcentaje)

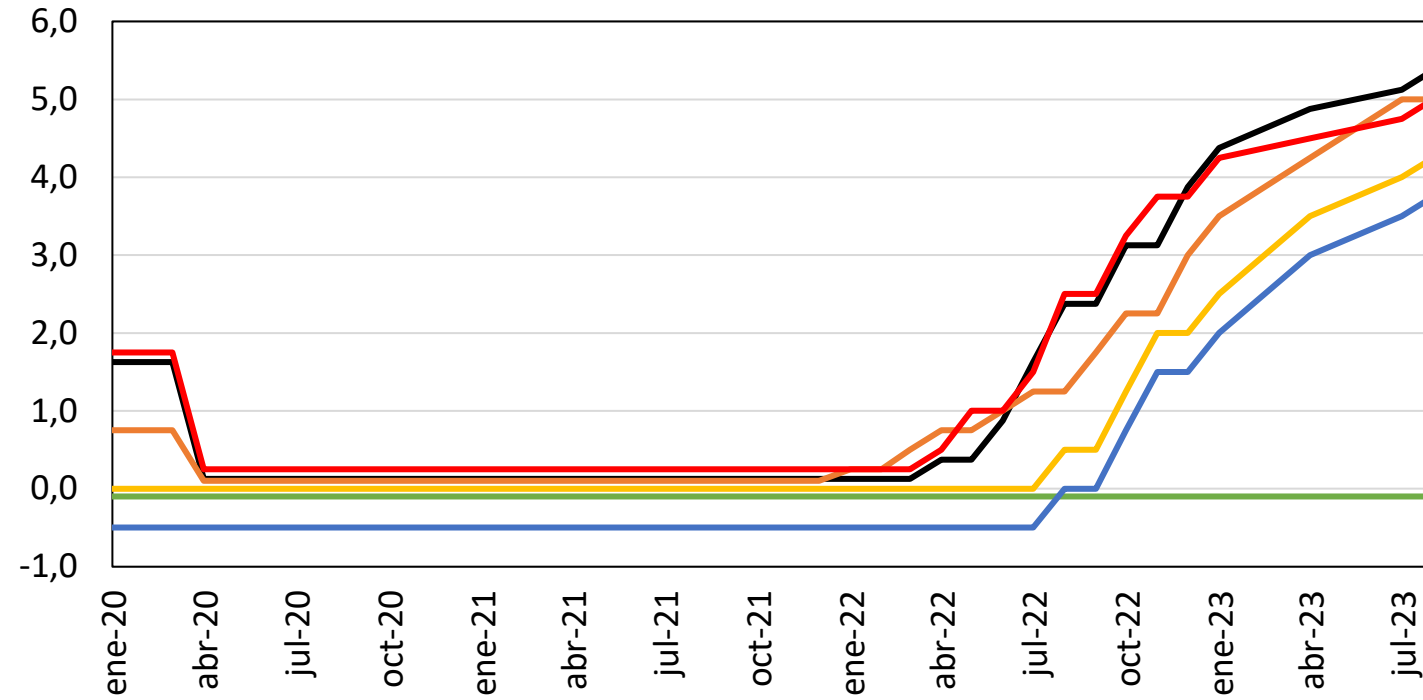

— Reserva Federal EE.UU.

— Banco de Japón

— BCE (Dépositos)

— BCE (Refinanciamiento)

— Banco de Inglaterra

— Banco de Canadá



## Tasa de interés de política para algunas economías

### Otras economías avanzadas con esquema de inflación objetivo

(Porcentaje)

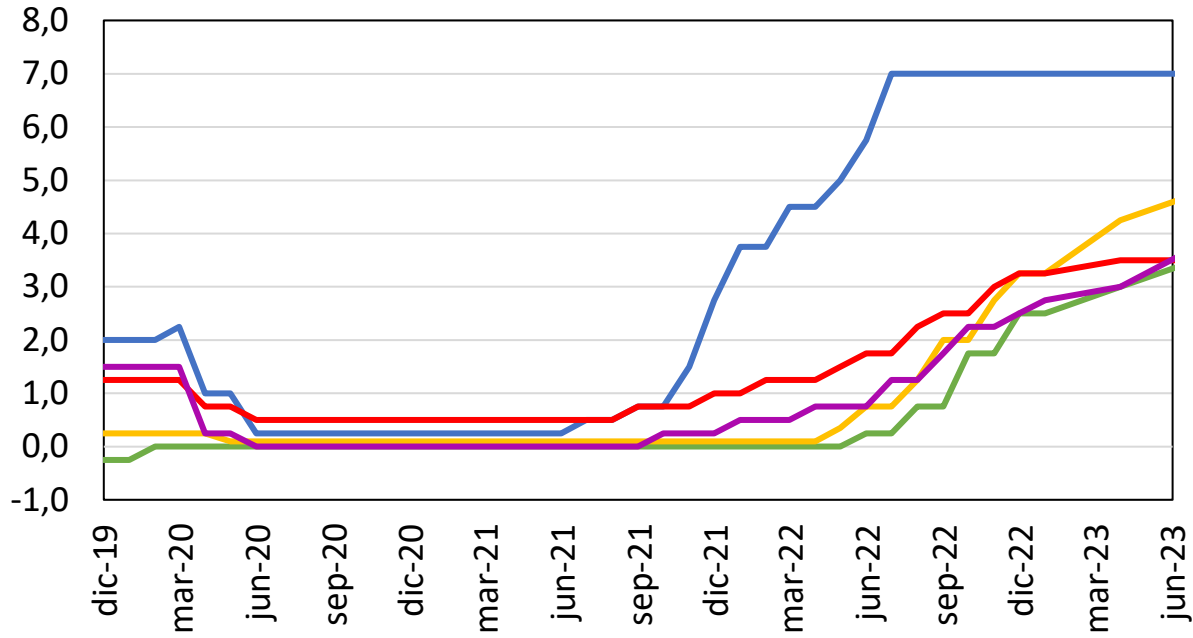

— Suecia — República Checa — Israel — Corea del sur — Noruega

### Economías de la región

(Porcentaje)

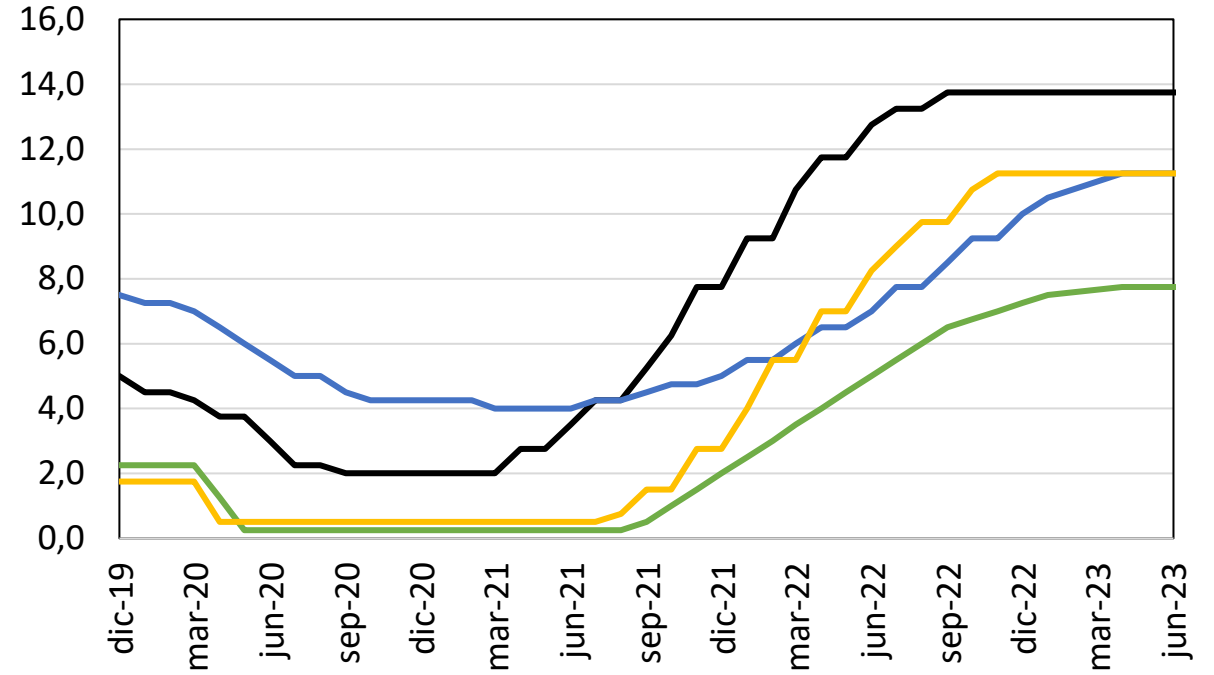

— Brasil — Perú — México — Chile

# Tasa de interés de política monetaria de la Reserva Federal (Fin del período)

## Proyecciones de la FED (fin del año)

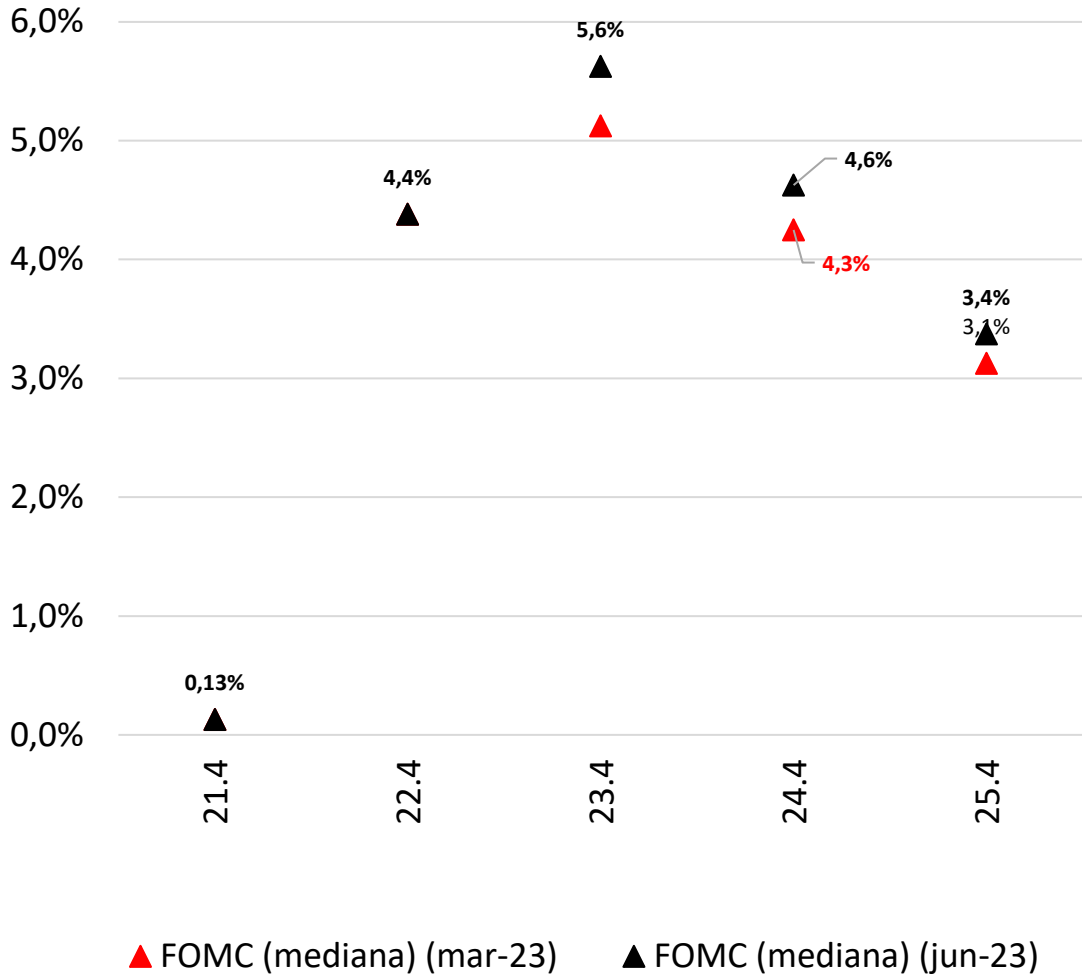

## Primary dealers

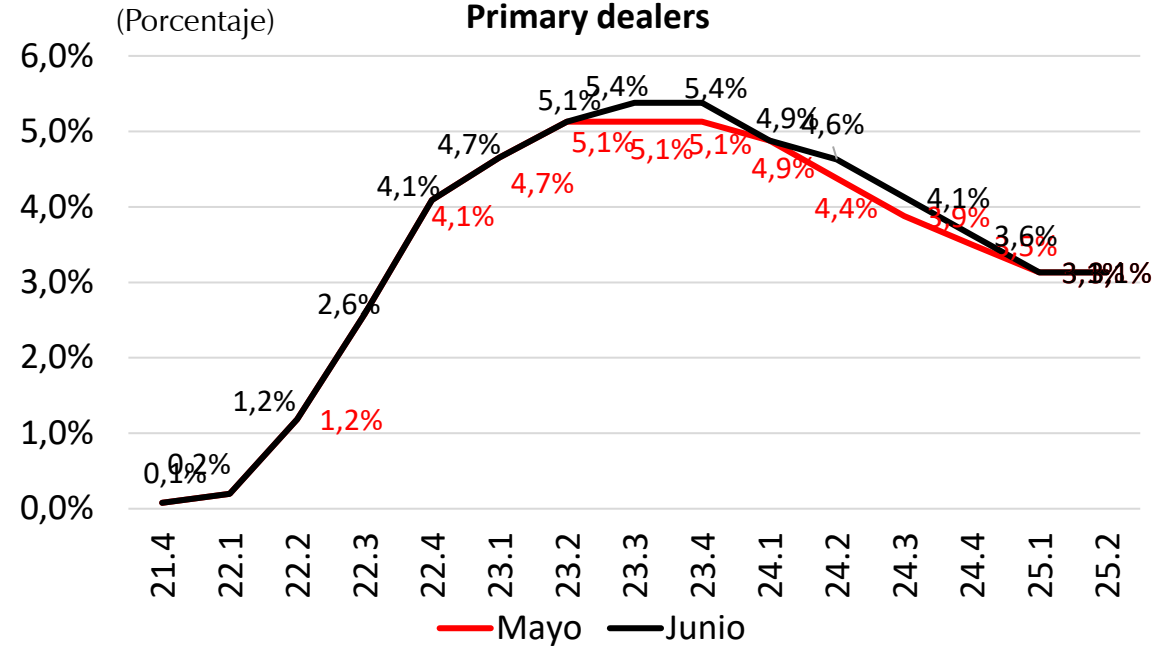

## Market Participants

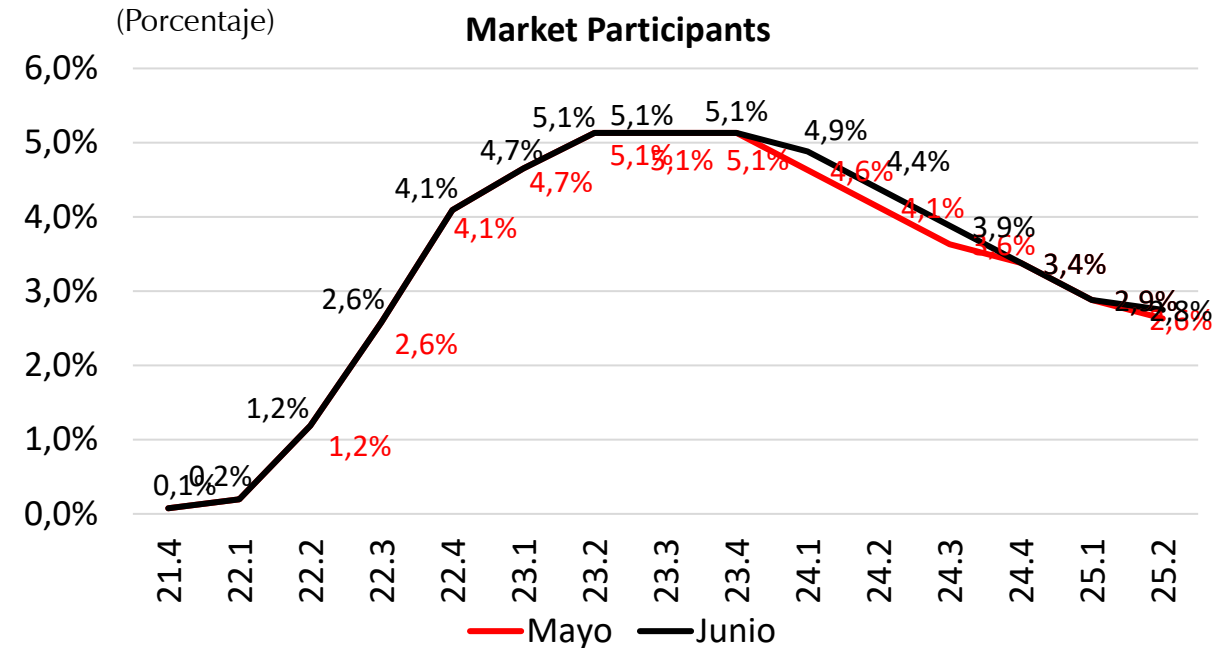

Fuentes: Reserva Federal.

Nota: Las tasas de política implícitas en el mercado de futuros se pueden consultar en el documento de determinantes de las dinámicas de los mercados de capitales.

# **Precios de bienes básicos y términos de intercambio**

### Precio internacional del petróleo

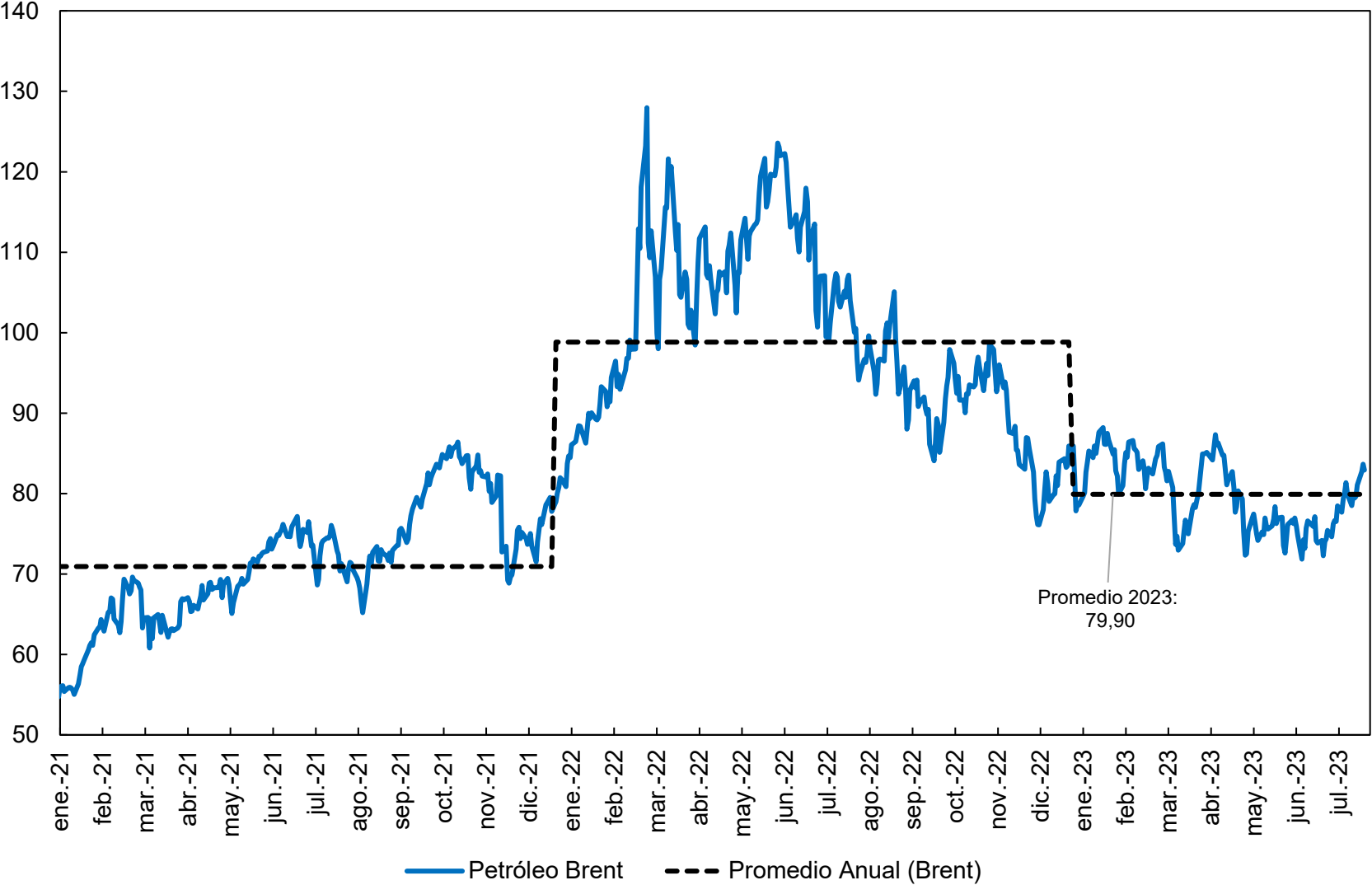

Fuente: Bloomberg, datos diarios observados hasta el 26 de julio de 2023, cálculos propios

### Consumo mundial de petróleo y otros combustibles líquidos

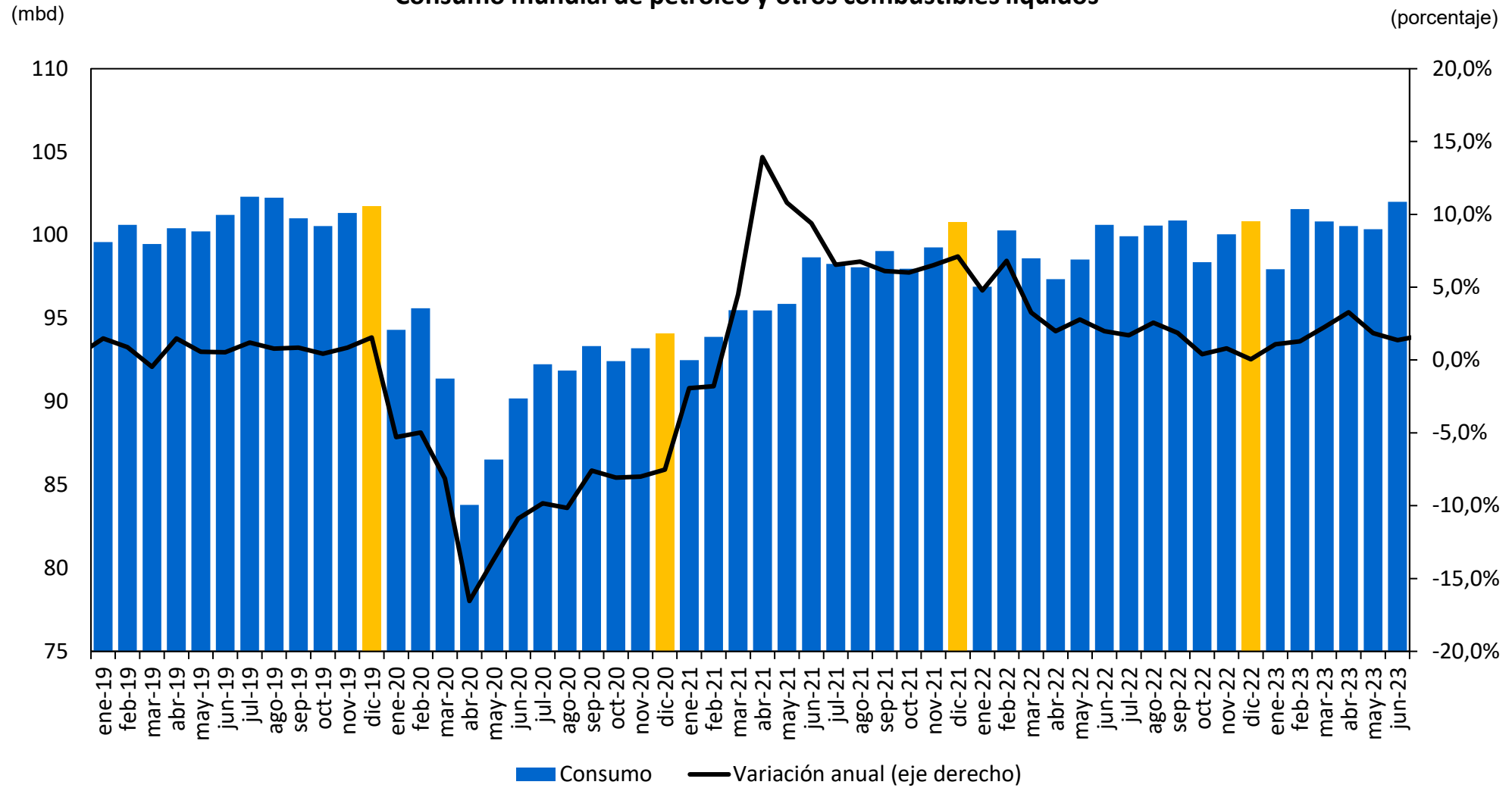

Fuente: U.S. Energy Information Administration – Short-Term Energy Outlook de julio 2023.

## Producción mundial de petróleo y otros combustibles líquidos

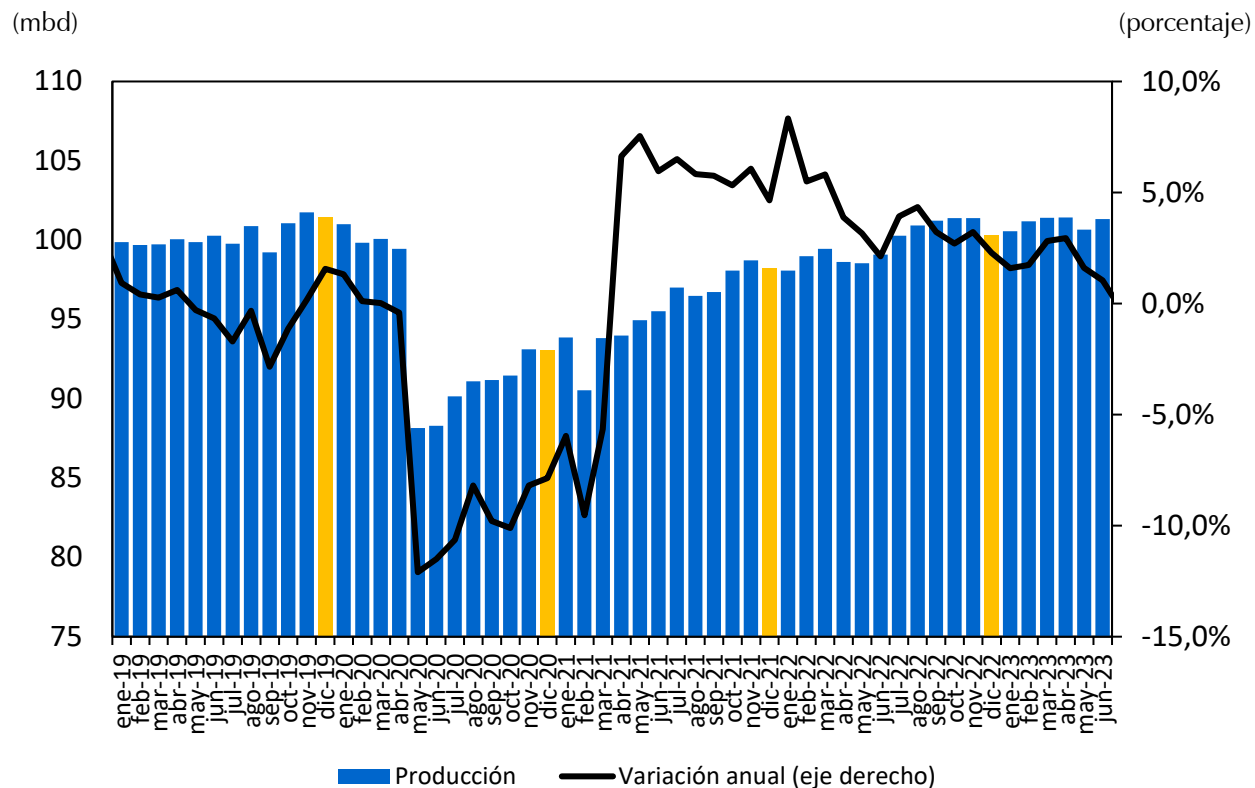

## Uso de taladros a nivel mundial para la extracción de gas natural y petróleo

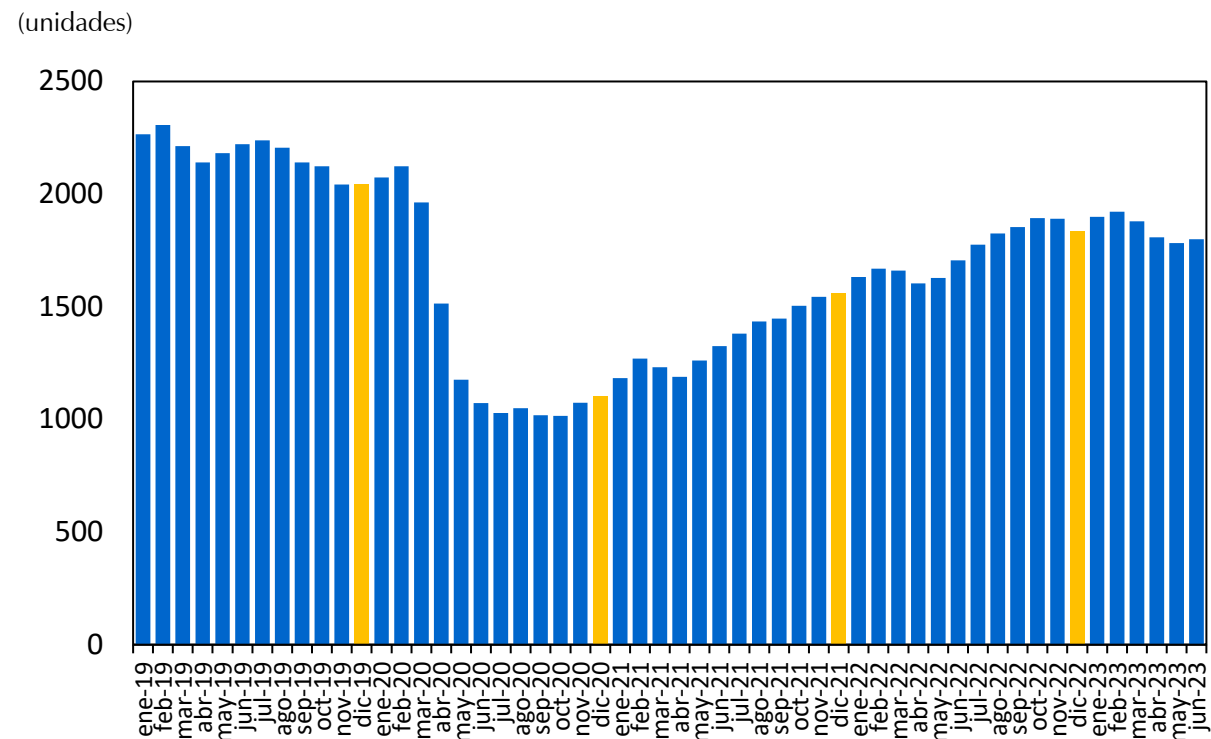

**Balance en el mercado mundial de petróleo y otros combustibles líquidos**

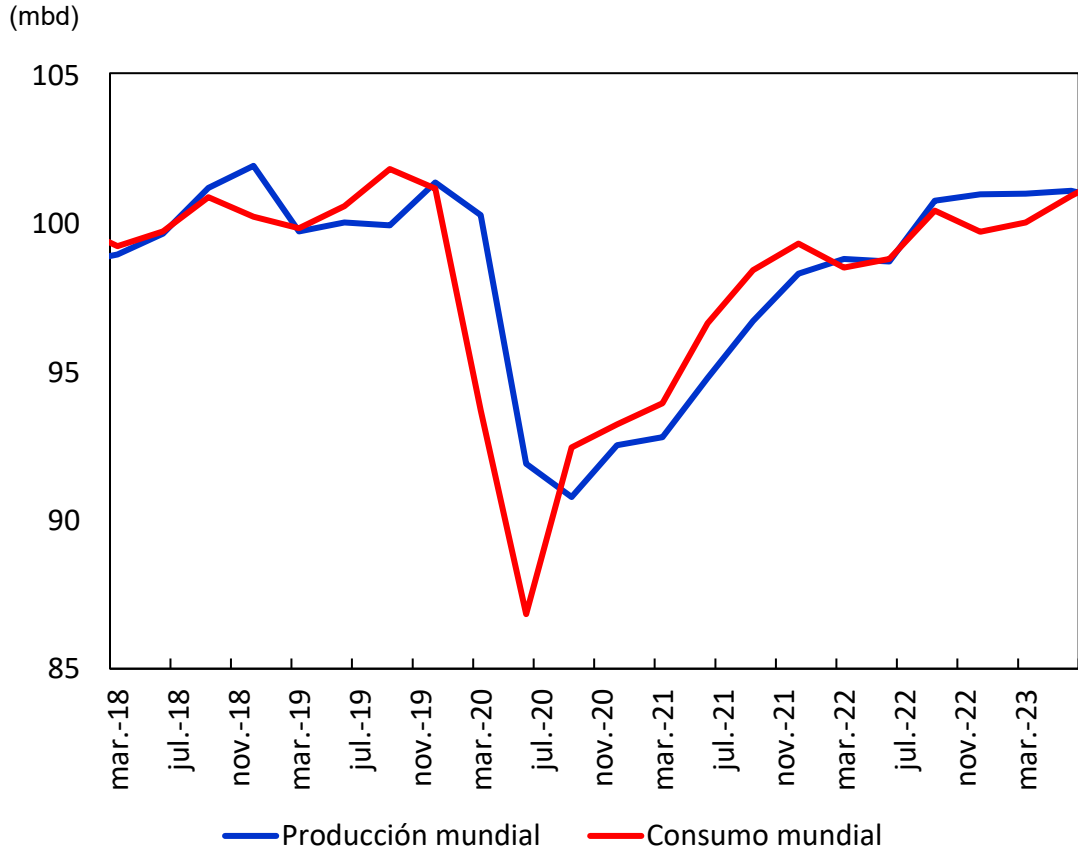

**Inventarios comerciales de petróleo crudo y otros líquidos al final del período**

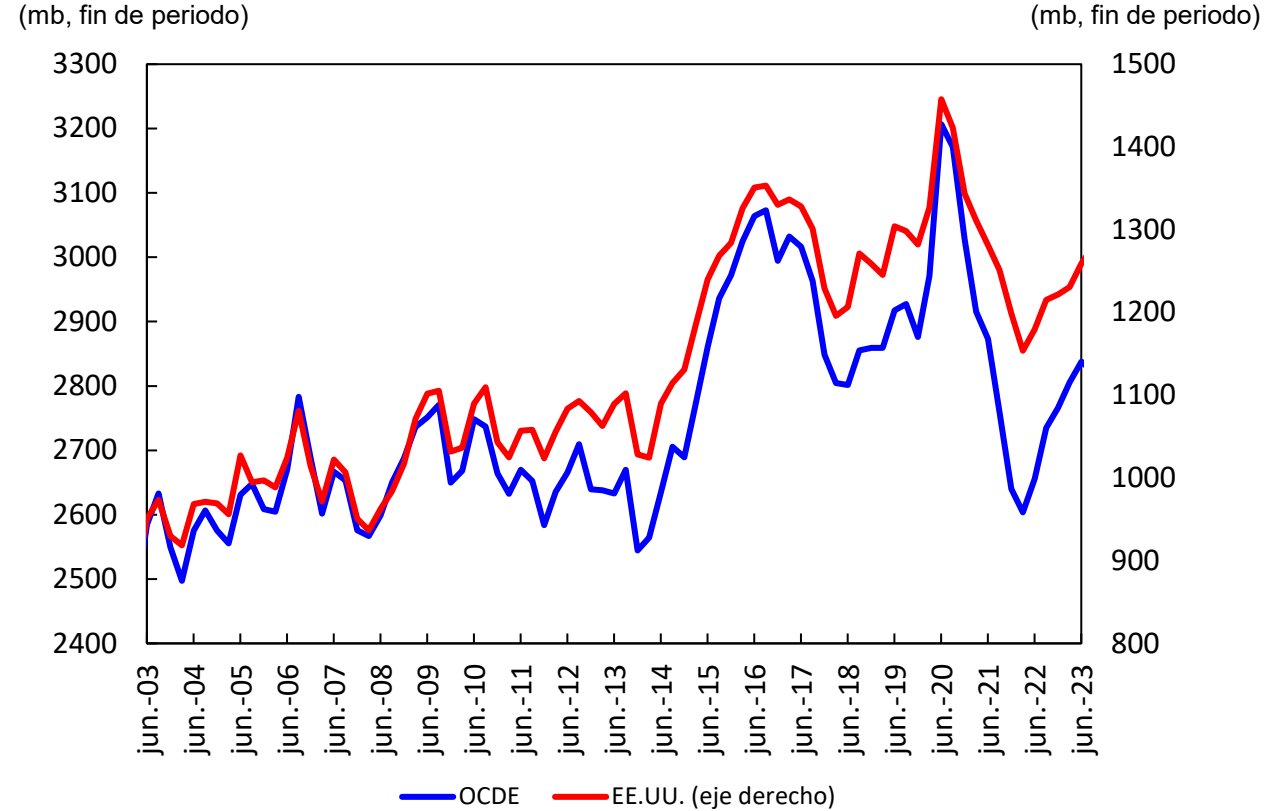

Fuente: U.S. Energy Information Administration – Short-Term Energy Outlook de julio 2023.

## Índice de precios de alimentos y bebidas del Banco Mundial

(índice, base 2010 = 100)

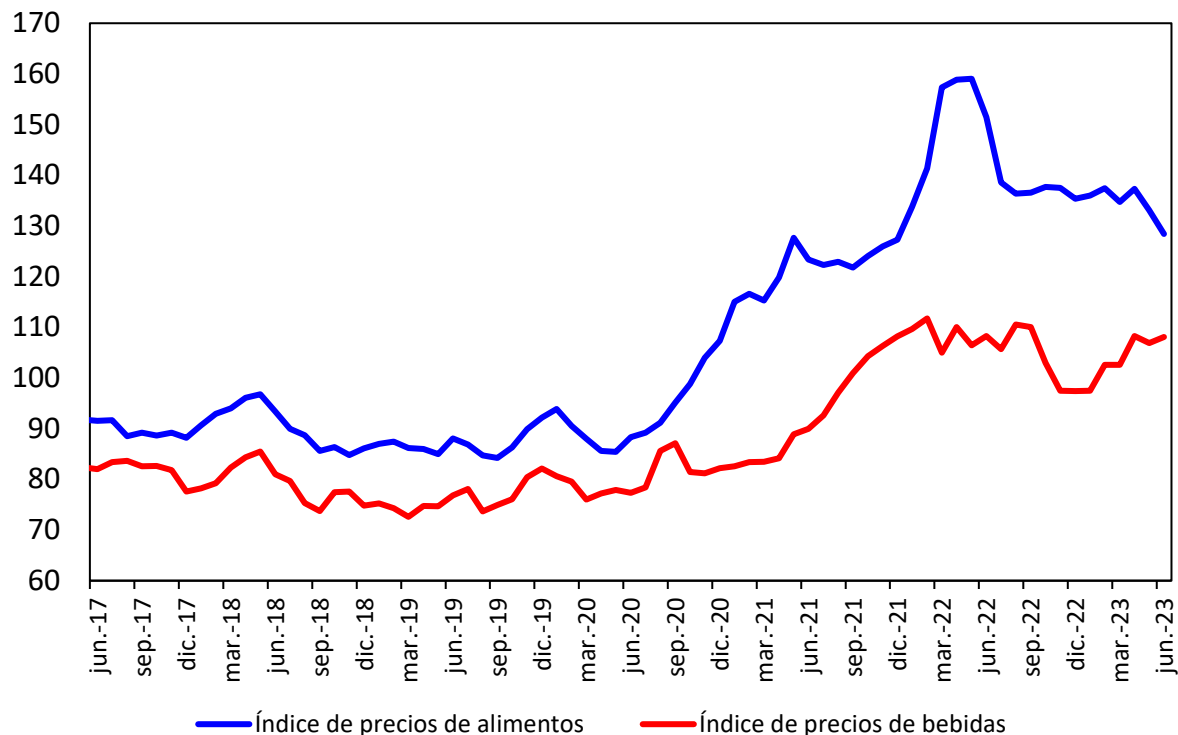

## Precios de algunos bienes básicos

(índice, base dic.19 = 100)

(índice, base dic.19 = 100)

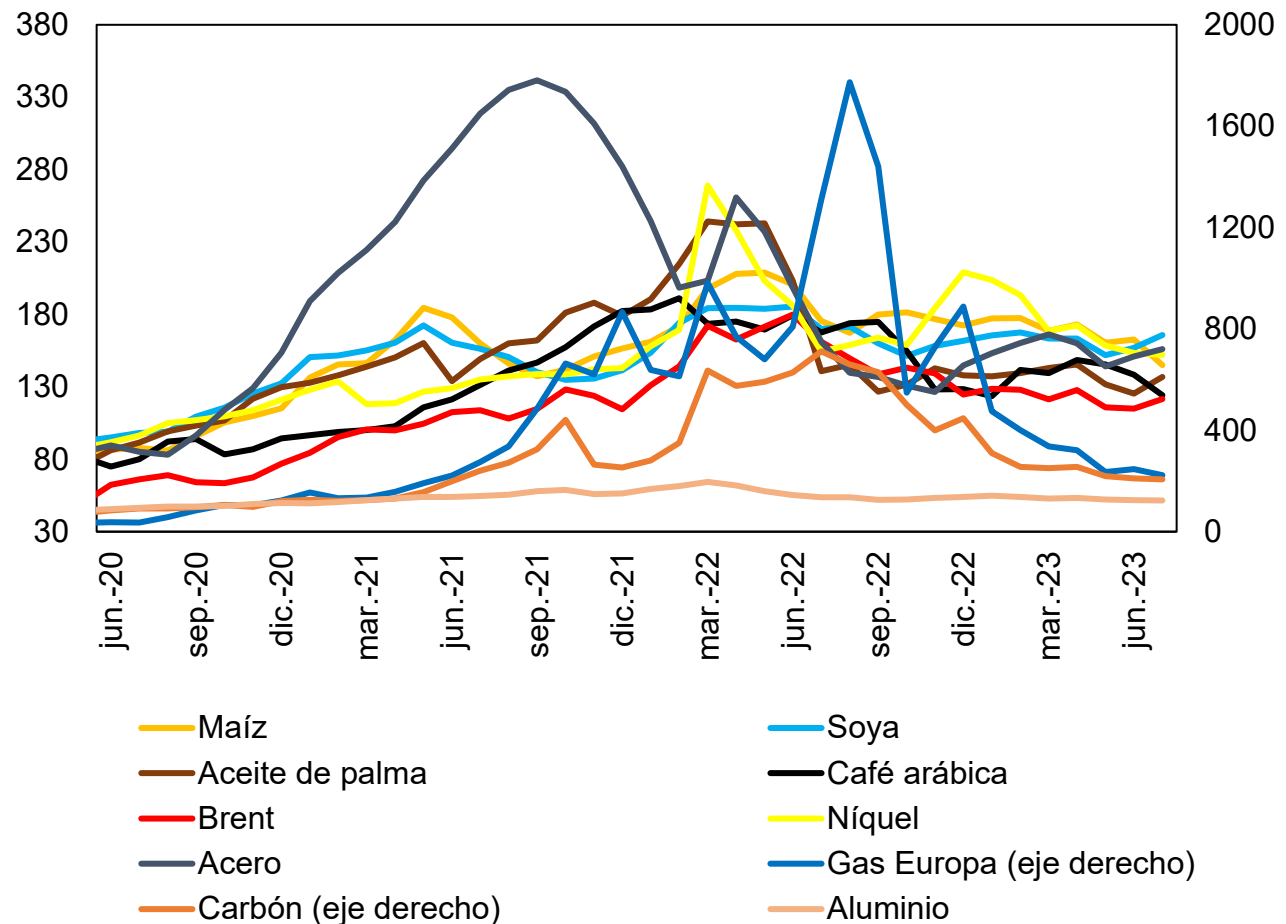



## Índice de Términos de Intercambio – Metodología Comercio Exterior

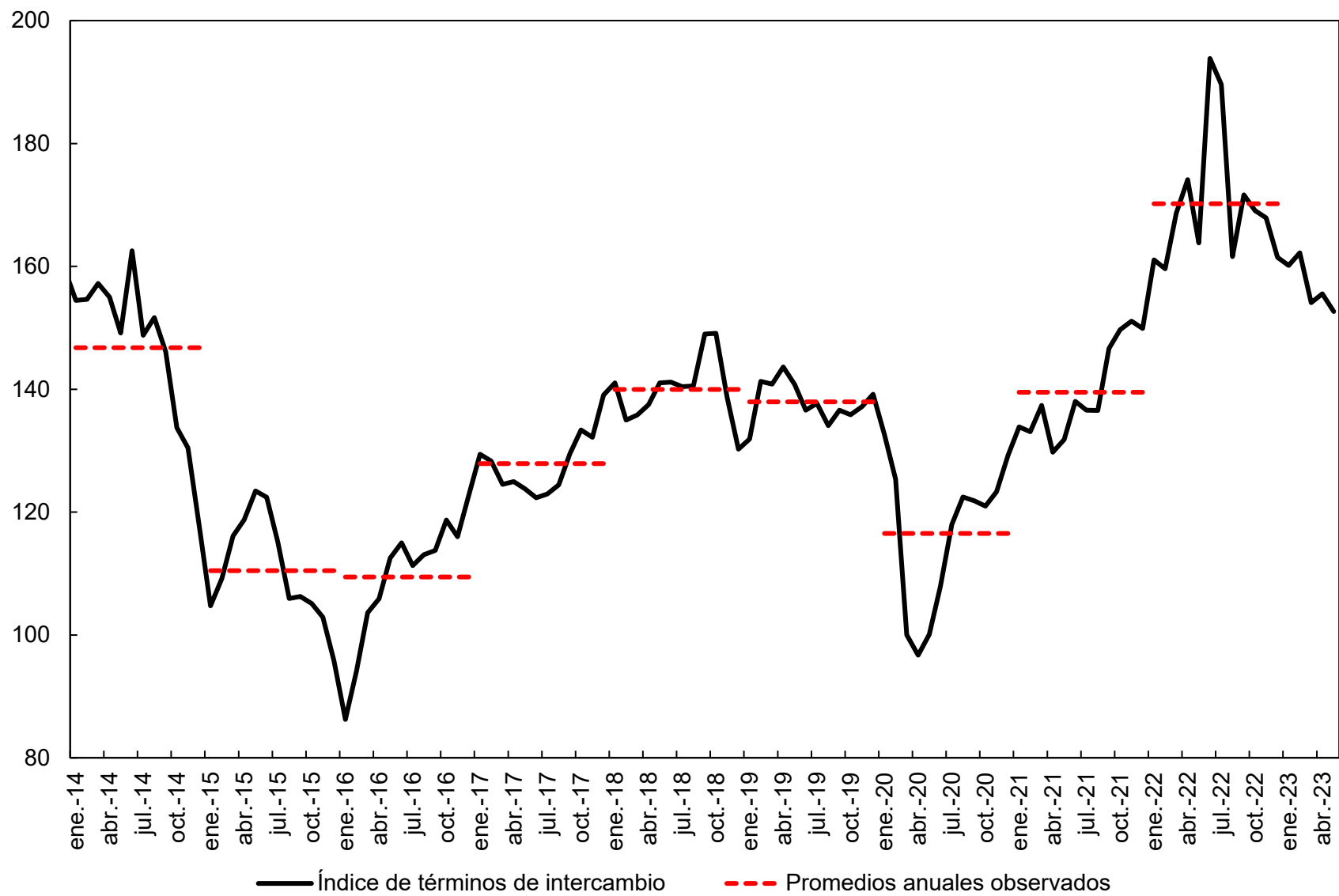

# Comercio Exterior

# **Exportaciones FOB**

## **Mayo 2023**

# Cifras resumen exportaciones

EXPORTACIONES DÓLARES FOB - MES A MES									
	US\$ Mill.			Var. Anual (%)		Contribución a la var. anual		Participación (%)	
	abr-23	may-22	may-23	abr-23	may-23	abr-23	may-23	abr-23	may-23
<b>Bienes básicos de origen minero</b>	2,124	2,741	2,550	-41.5%	-7.0%	-27.5	-4.1	56.8%	56.3%
<b>Bienes básicos de origen agrícola</b>	414	605	547	-31.4%	-9.7%	-3.5	-1.3	11.1%	12.1%
<b>Resto de exportaciones</b>	1,201	1,317	1,435	-2.3%	9.0%	-0.5	2.5	32.1%	31.7%
<b>Total</b>	<b>3,739</b>	<b>4,663</b>	<b>4,531</b>	<b>-31.5%</b>	<b>-2.8%</b>	<b>-31.5</b>	<b>-2.8</b>	<b>100.0%</b>	<b>100.0%</b>

USD Millones	
may-22	4,663
mar-23	4,432
abr-23	3,739
may-23	4,531

## Exportaciones Totales (Millones de USD)

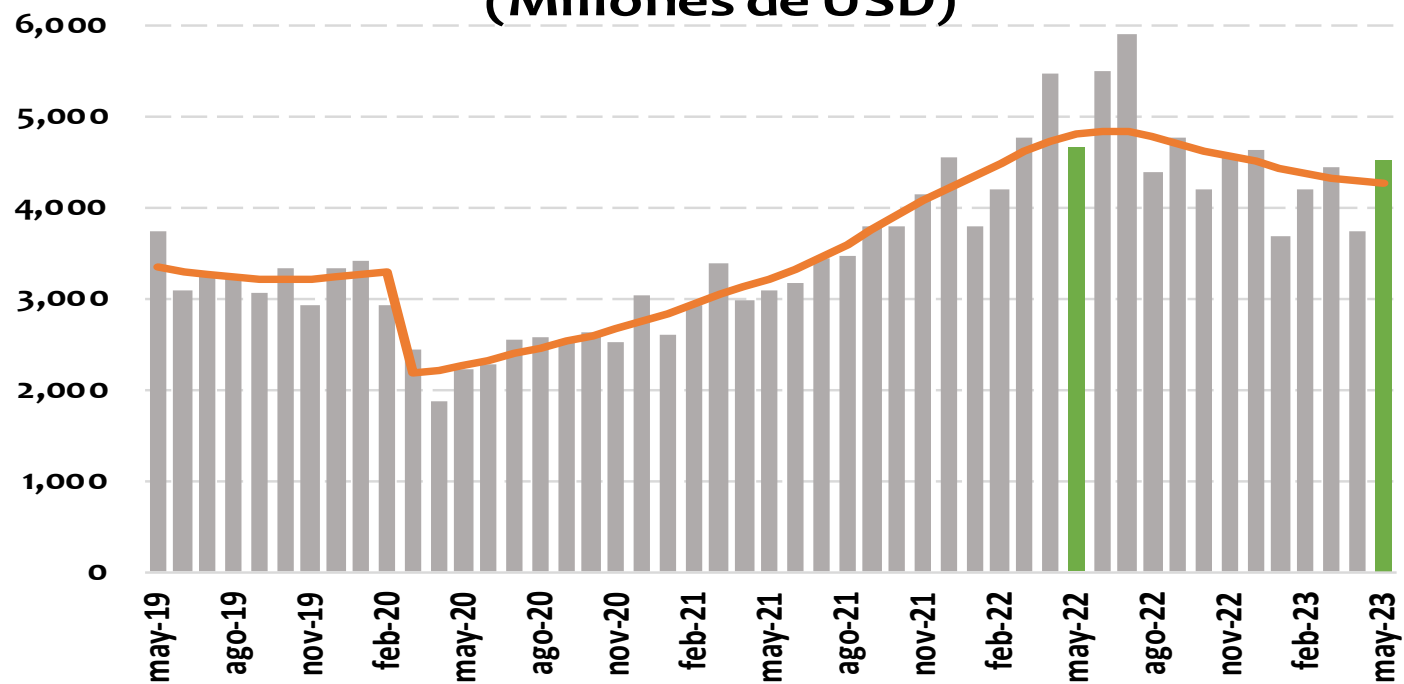

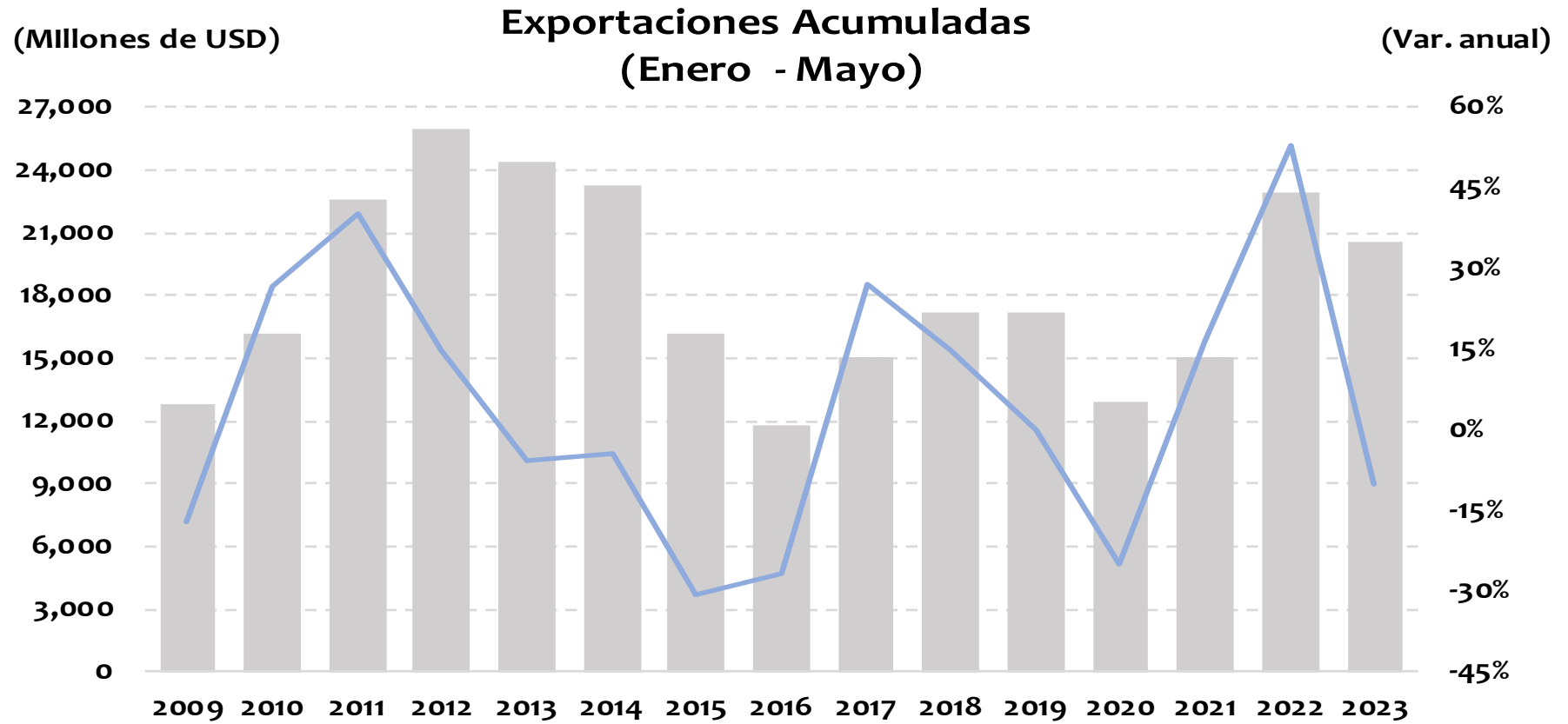

USD Millones	
may-22	2,741
mar-23	2,495
abr-23	2,124
may-23	2,550

En may-23  
representó el 56.3%  
de las expo totales

Exportaciones - bienes básicos de origen minero  
(petróleo y derivados, carbón, ferroníquel y oro)  
(Millones de USD)

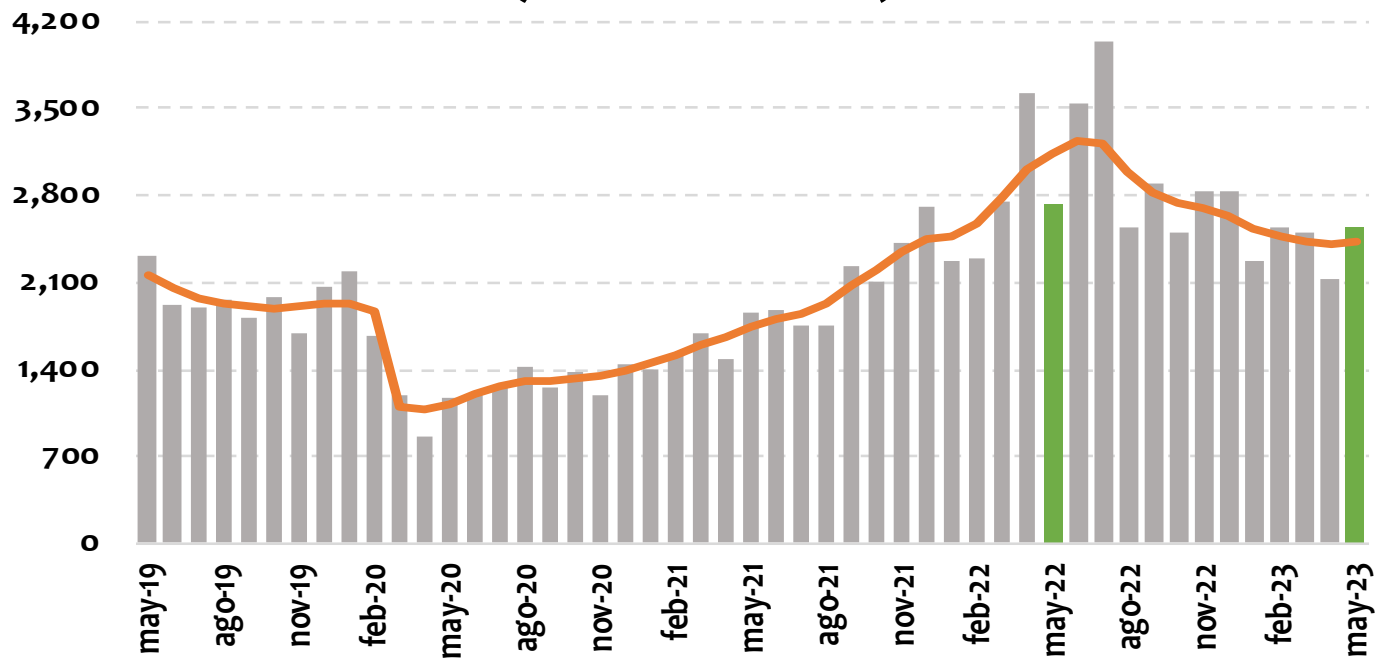

**EXPORTACIONES - VALOR**

<b>Mayo 2023</b>				
	<b>Variación anual [Contribución]</b>	<b>Rubro</b>	<b>Variación anual del rubro</b>	<b>Contribución a var. anual</b>
<b>Total exportaciones</b>	-2.8%			
<b>Bienes de origen minero</b>	-7.0% [-4.1]	Petróleo crudo	-31.9%	-10.0
		Refinación del petróleo y otros	-42.0%	-3.6
		Ferroníquel	0.5%	0.0
		Oro	25.3%	1.4
		Carbón, lignítico y turba	69.6%	8.1
<b>Acumulado Enero - Mayo 2023</b>				
<b>Total exportaciones</b>	-10.1%			
<b>Bienes de origen minero</b>	-12.5% [-7.5]	Petróleo crudo	-33.6%	-10.4
		Ferroníquel	-10.0%	-0.2
		Refinación del petróleo y otros	1.8%	0.1
		Oro	16.2%	0.8
		Carbón, lignítico y turba	13.0%	2.2



USD Millones	
may-22	605
mar-23	570
abr-23	414
may-23	547

En may-23 representó el 12.1% de las expo totales

Exportaciones - bienes basicos de origen agrícola  
(café, banano y flores)  
(Millones de USD)

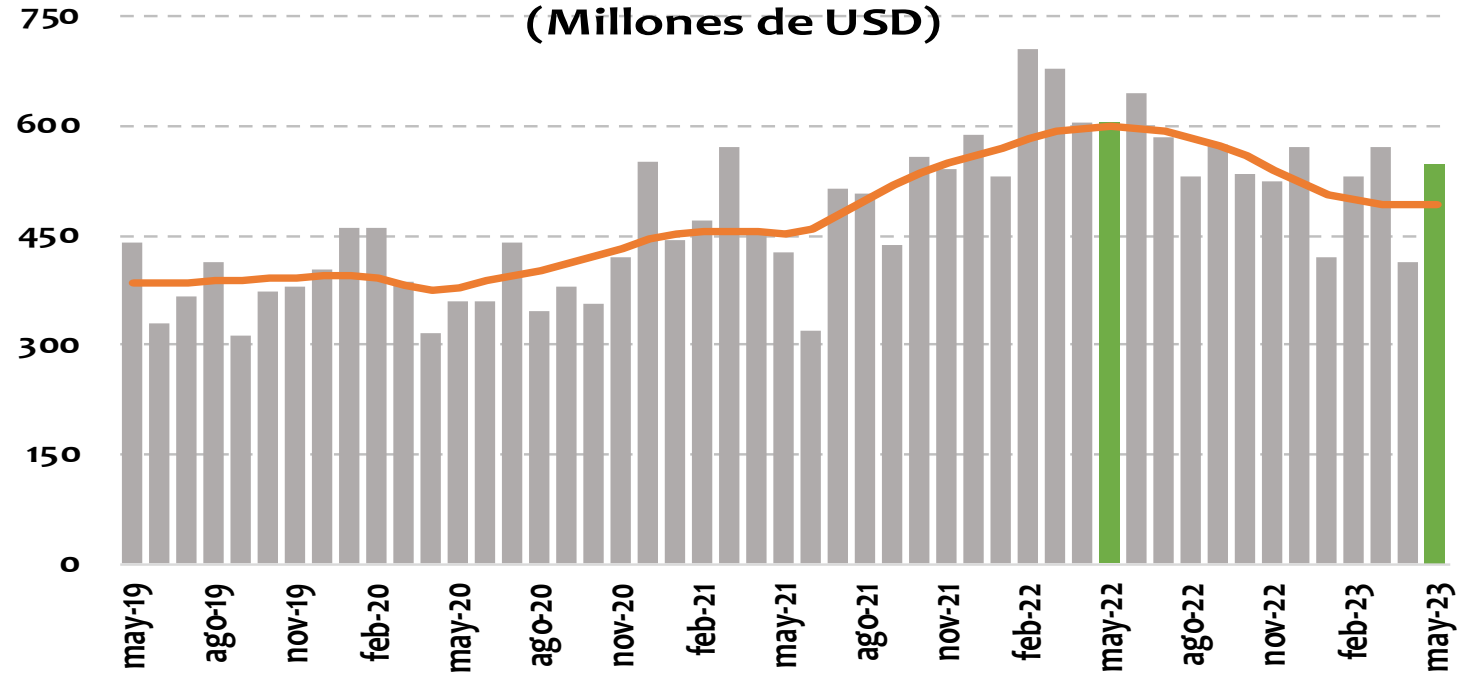

## EXPORTACIONES - VALOR

Mayo 2023				
	Variación anual [Contribución]	Rubro	Variación anual del rubro	Contribución a var. anual
<b>Total exportaciones</b>	-2.8%			
<b>Bienes de origen agrícola</b>	-9.7% [-1.3]	Flores	-11.4%	-0.6
		Café (sin tostar)	-7.9%	-0.4
		Banano	-9.9%	-0.2
Acumulado Enero - Mayo 2023				
<b>Total exportaciones</b>	-10.1%			
<b>Bienes de origen agrícola</b>	-20.5% [-2.8]	Café (sin tostar)	-27.1%	-2.0
		Flores	-9.2%	-0.4
		Banano	-22.9%	-0.4

USD Millones	
may-22	1,317
mar-23	1,367
abr-23	1,201
may-23	1,435

En may-23  
representó el 31.7%  
de las expo totales

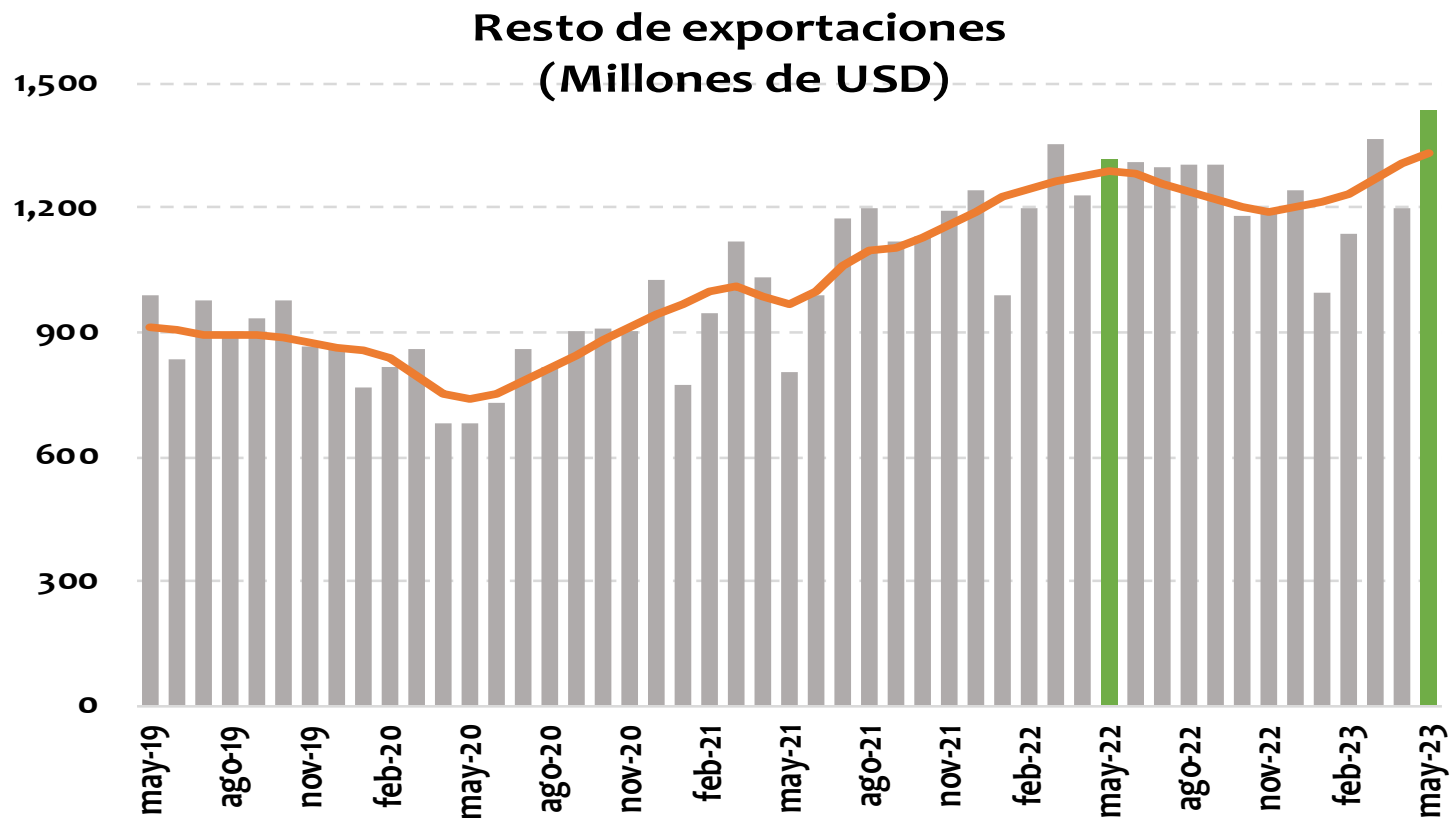

**EXPORTACIONES - VALOR**

<b>Mayo 2023</b>				
	<b>Variación anual [Contribución]</b>	<b>Rubros</b>	<b>Variación anual del rubro</b>	<b>Contribución a var. anual</b>
<b>Total exportaciones</b>	-2.8%			
<b>Resto de exportaciones</b>	9.0% [2.5]	Otros Sector Minero	203.8%	0.9
		Vehículos automotores y otros tipos de transporte	107.5%	0.7
		Alimentos, bebidas y tabaco sin café	6.1%	0.4
<b>Acumulado Enero - Mayo 2023</b>				
<b>Total exportaciones</b>	-10.1%			
<b>Resto de exportaciones</b>	0.7% [0.2]	Manufacturas de metal	34.9%	0.5
		Otros Sector Minero	91.6%	0.3
		Maquinaria y aparatos eléctricos	23.5%	0.2

**Avance DIAN**

# Avance de comercio exterior DIAN

## Cuadro 1. Comportamiento del comercio exterior de Colombia (valor)

Cifras en millones de dólares

Julio 1 al 8 de 2022 y 2023

Período	Importaciones 1/							Exportaciones 2/ (no incluye petróleo en cifras observadas)			
	Valor CIF			Valor FOB				Valor FOB			
	2022	2023	Var.% 23/22	2022	2023	Var.% 23/22	Conv	2022	2023	Var.% 23/22	Conv
Enero	6.051	5.530	-8,6%	5.487	5.174	-5,7%	c	3.802	3.696	-2,8%	d
Febrero	5.827	5.058	-13,2%	5.304	4.758	-10,3%	c	4.209	4.202	-0,2%	d
Marzo	7.063	5.857	-17,1%	6.489	5.547	-14,5%	c	4.780	4.432	-7,3%	d
Abril	6.393	4.943	-22,7%	5.907	4.662	-21,1%	c	5.461	3.739	-31,5%	d
Mayo	6.805	5.280	-22,4%	6.285	5.002	-20,4%	o	4.663	4.531	-2,8%	d
Junio	6.368	4.945	-22,3%	5.880	4.685	-20,3%	o	3.787	2.785	-26,5%	o
<b>Enero - junio</b>	<b>38.506</b>	<b>31.612</b>	<b>-17,9%</b>	<b>35.352</b>	<b>29.828</b>	<b>-15,6%</b>	<b>o</b>	<b>26.701</b>	<b>23.386</b>	<b>-12,4%</b>	<b>o</b>
Julio (1-8)	1.871	1.082	-42,2%	1.734	1.026	-40,8%	o	1.546	605	-60,9%	o

Fuente: Bodega de datos. SEE. DIAN.

Elaboró: Subdirección de Estudios Económicos. DIAN.

c: Producción DIAN - certificadas DANE

d: Producción DIAN -DANE

<sup>1/</sup>: Producidas por la DIAN y certificadas por el DANE.

<sup>2/</sup>: Producción conjunta DIAN-DANE.

o: Observadas DIAN (declaraciones electrónicas COMEX, SYGA y MUISCA).

**Importaciones CIF**

**Mayo 2023**

# Cifras resumen importaciones

IMPORTACIONES DÓLARES CIF - MES A MES									
	US\$ Mill.			Var. Anual (%)		Contribución a la var. anual		Participación (%)	
	abr-23	may-22	may-23	abr-23	may-23	abr-23	may-23	abr-23	may-23
<b>Bienes de consumo</b>	1,070	1,336	1,220	-15.4%	-8.7%	-3.0%	-1.7%	21.6%	22.5%
<b>Bienes intermedios</b>	2,559	3,607	2,638	-24.7%	-26.9%	-13.2%	-14.2%	51.8%	48.7%
<b>Bienes de capital</b>	1,313	1,860	1,559	-24.0%	-16.2%	-6.5%	-4.4%	26.6%	28.8%
<b>Total</b>	<b>4,943</b>	<b>6,805</b>	<b>5,419</b>	<b>-22.7%</b>	<b>-20.4%</b>	<b>-22.7%</b>	<b>-20.4%</b>	<b>100.0%</b>	<b>100.0%</b>



## Importaciones Mensuales Totales US\$ millones CIF

USD Millones	
may-22	6,805
mar-23	5,857
abr-23	4,943
may-23	5,419

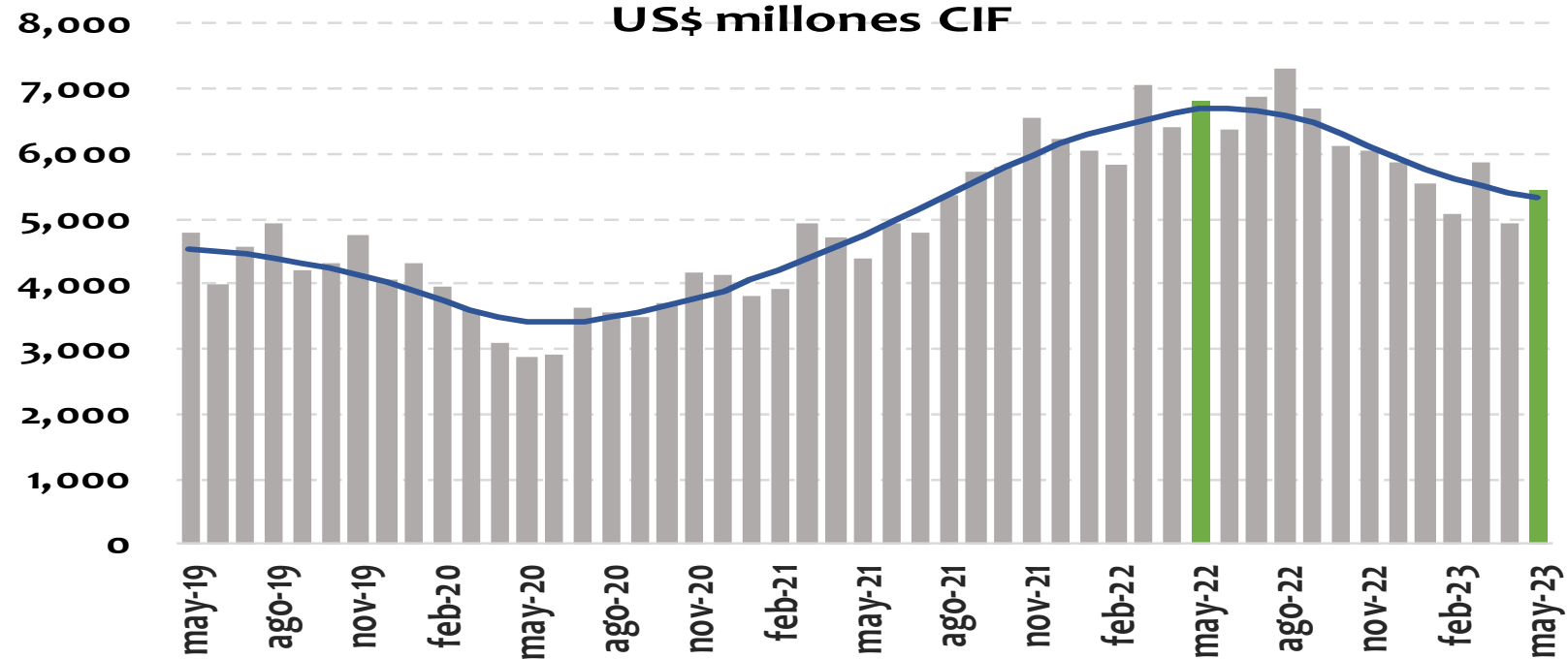

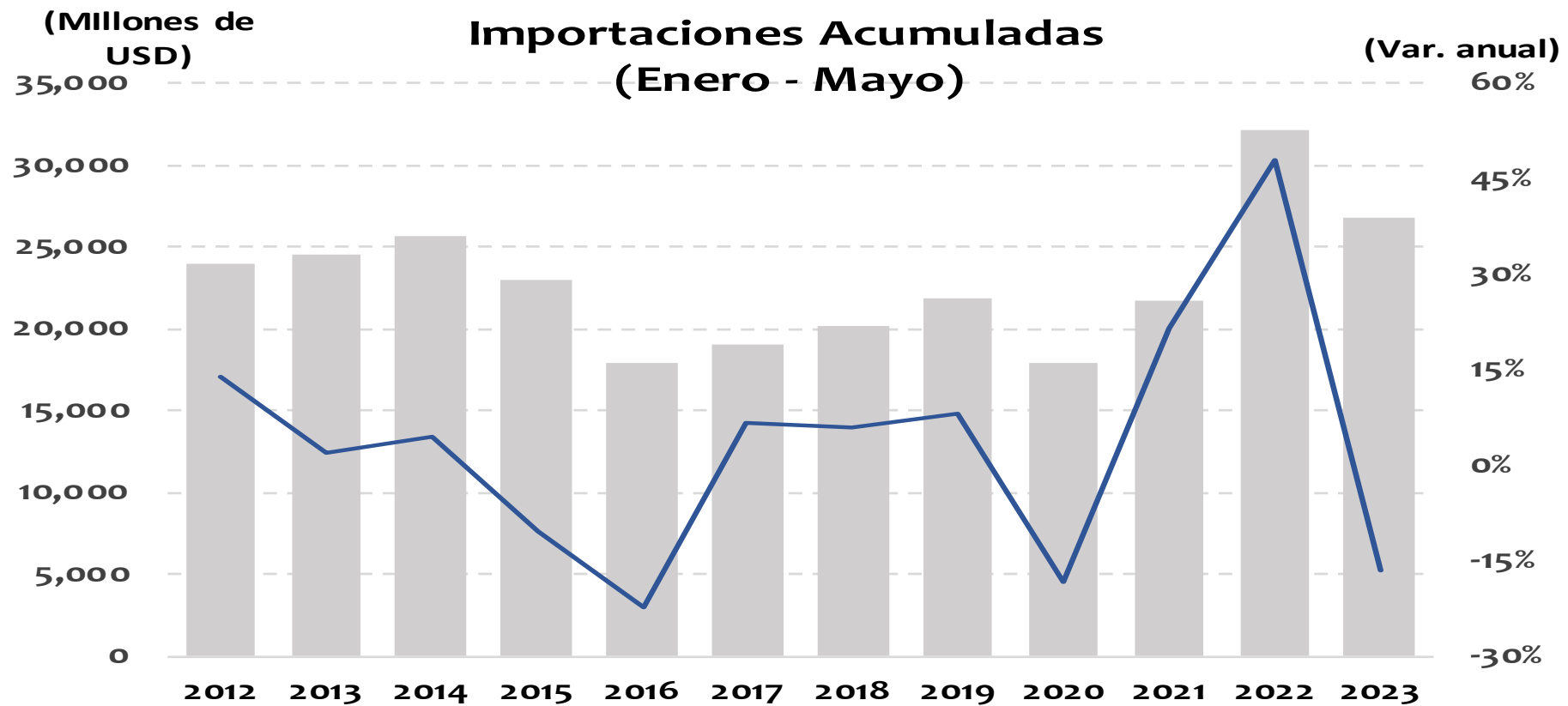

## Importaciones-Materias Primas US\$ millones CIF

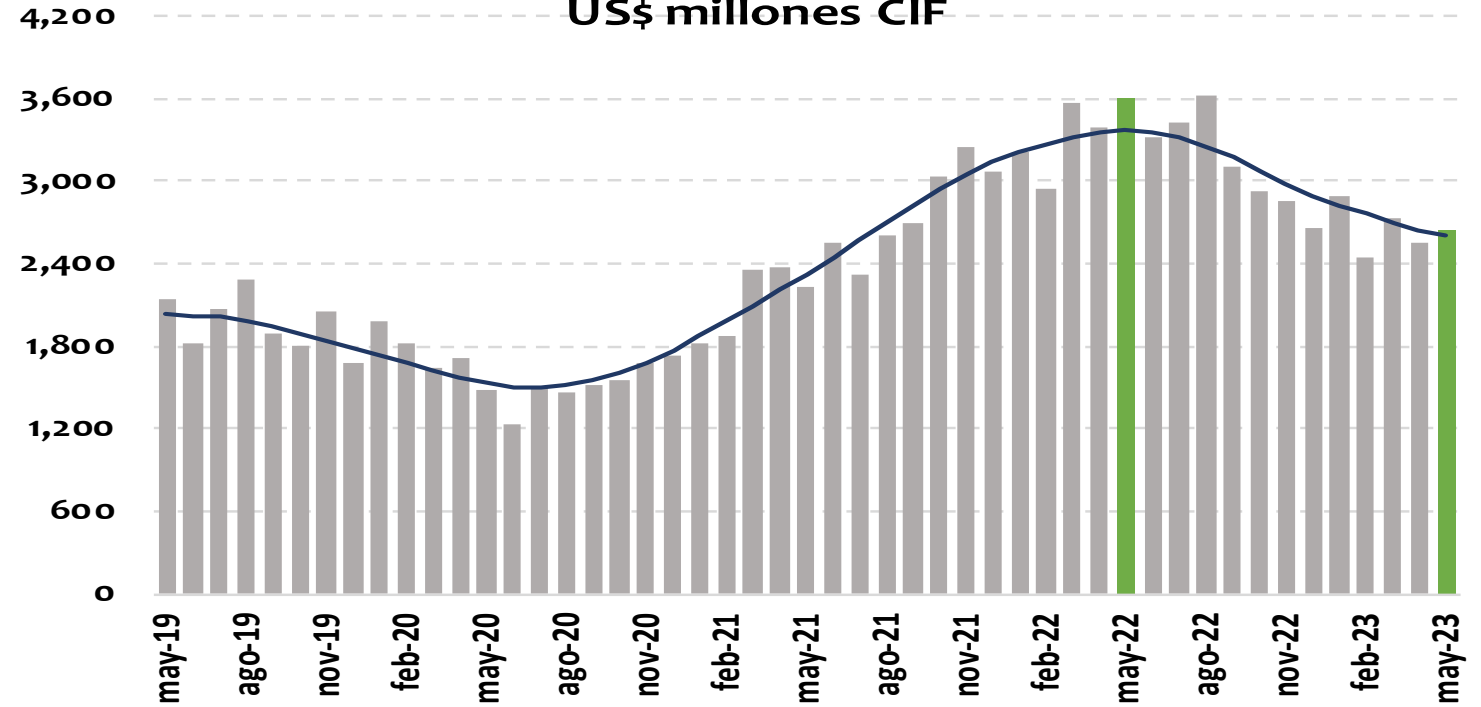

USD Millones	
may-22	3,607
mar-23	2,739
abr-23	2,559
may-23	2,638

En may-23 representó el 48.7% de las impo totales

## IMPORTACIONES - VALOR

Mayo 2023				
	Variación anual [Contribución]	Rubro	Variación anual del rubro	Contribución a var. anual
<b>Total importaciones</b>	-20.4%			
<b>Materias primas</b>	-26.9% [-14.2]	Materias primas para la industria	-25.6%	-8.9
		Combustibles	-36.9%	-4.9
		Materias primas para la agricultura	-9.1%	-0.5
Acumulado Enero - Mayo 2023				
<b>Total importaciones</b>	-16.6%			
<b>Materias primas</b>	-20.7% [-10.8]	Materias primas para la industria	-22.7%	-8.3
		Combustibles	-17.4%	-1.7
		Materias primas para la agricultura	-13.1%	-0.7

USD Millones	
may-22	1,860
mar-23	1,900
abr-23	1,313
may-23	1,559

En may-23  
representó el 28.8%  
de las impo totales

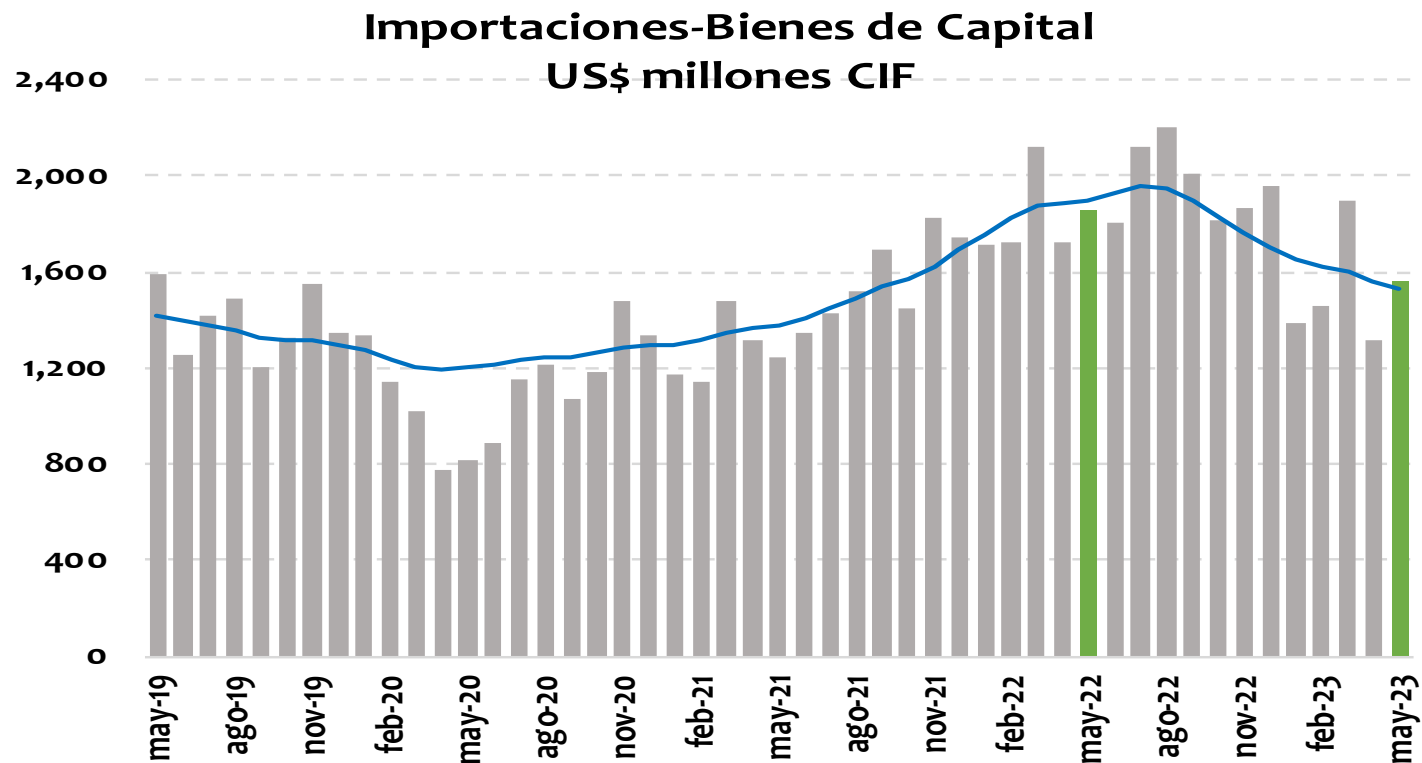

## IMPORTACIONES - VALOR

**Mayo 2023**

	<b>Variación anual [Contribución]</b>	<b>Rubro</b>	<b>Variación anual del rubro</b>	<b>Contribución a var. anual</b>
<b>Total importaciones</b>	-20.4%			
<b>Bienes de Capital</b>	-16.2% [-4.4]	Bienes de capital para la industria	-14.6%	-2.3
		Equipo de transporte	-21.5%	-2.0
		Materiales de construcción	-10.0%	-0.2
		Bienes de capital para la agricultura	15.4%	0.0
<b>Acumulado Enero - Mayo 2023</b>				
<b>Total importaciones</b>	-16.6%			
<b>Bienes de Capital</b>	-16.7% [-4.8]	Bienes de capital para la industria	-17.5%	-3.0
		Equipo de transporte	-18.0%	-1.6
		Materiales de construcción	-11.1%	-0.3
		Bienes de capital para la agricultura	27.9%	0.1

USD Millones	
may-22	1,336
mar-23	1,217
abr-23	1,070
may-23	1,220

En may-23 representó el 22.5% de las impo totales

### Importaciones-Bienes de Consumo US\$ millones CIF

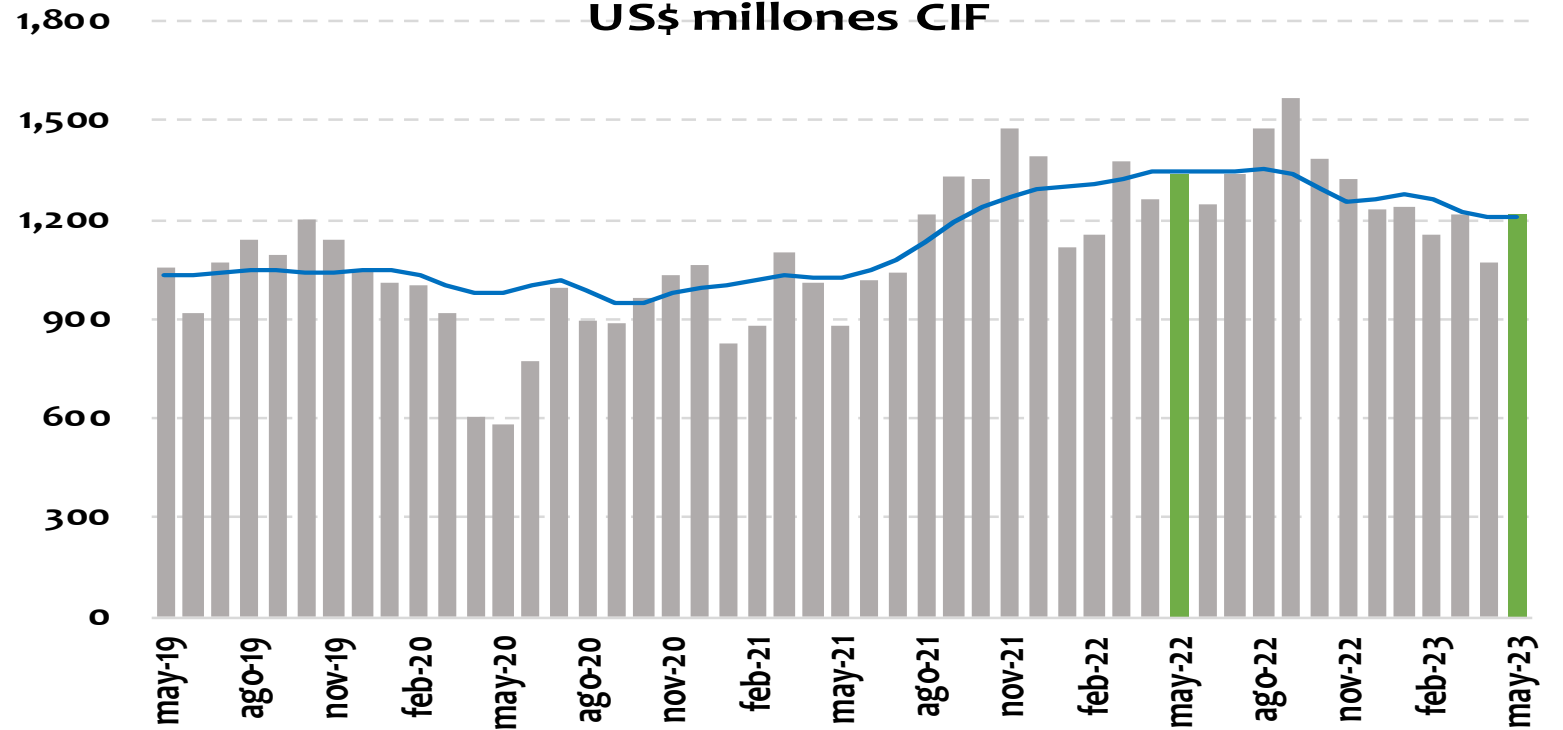

<b>IMPORTACIONES - VALOR</b>				
<b>Mayo 2023</b>				
	<b>Variación anual [Contribución]</b>	<b>Rubro</b>	<b>Variación anual del rubro</b>	<b>Contribución a var. anual</b>
<b>Total importaciones</b>	-20.4%			
<b>Bienes de Consumo</b>	-8.7% [-1.7]	<b>Bienes de consumo no duradero</b>	<b>-8.0%</b>	<b>-0.9</b>
		Productos alimenticios	-19.4%	-0.8
		Vestuario y otras confecciones	-25.2%	-0.3
		<b>Bienes de consumo duradero</b>	<b>-9.5%</b>	<b>-0.8</b>
		Máquinas y aparatos de uso doméstico	-34.0%	-0.6
		Armas y equipo militar	-98.9%	-0.5
<b>Acumulado Enero - Mayo 2023</b>				
<b>Total importaciones</b>	-16.6%			
<b>Bienes de Consumo</b>	-5.5% [-1.1]	<b>Bienes de consumo no duradero</b>	<b>-2.8%</b>	<b>-0.3</b>
		Otros bienes de consumo no duradero	-12.2%	-0.2
		Vestuario y otras confecciones	-16.7%	-0.2
		<b>Bienes de consumo duradero</b>	<b>-8.8%</b>	<b>-0.8</b>
		Máquinas y aparatos de uso doméstico	-31.0%	-0.5
		Armas y equipo militar	-86.4%	-0.2