



Anexo estadístico Informe de política monetaria



Documentos de trabajo de la Junta
Directiva del Banco de la República

VERSIÓN PÚBLICA

I. Contexto económico internacional

Índice de incertidumbre mundial

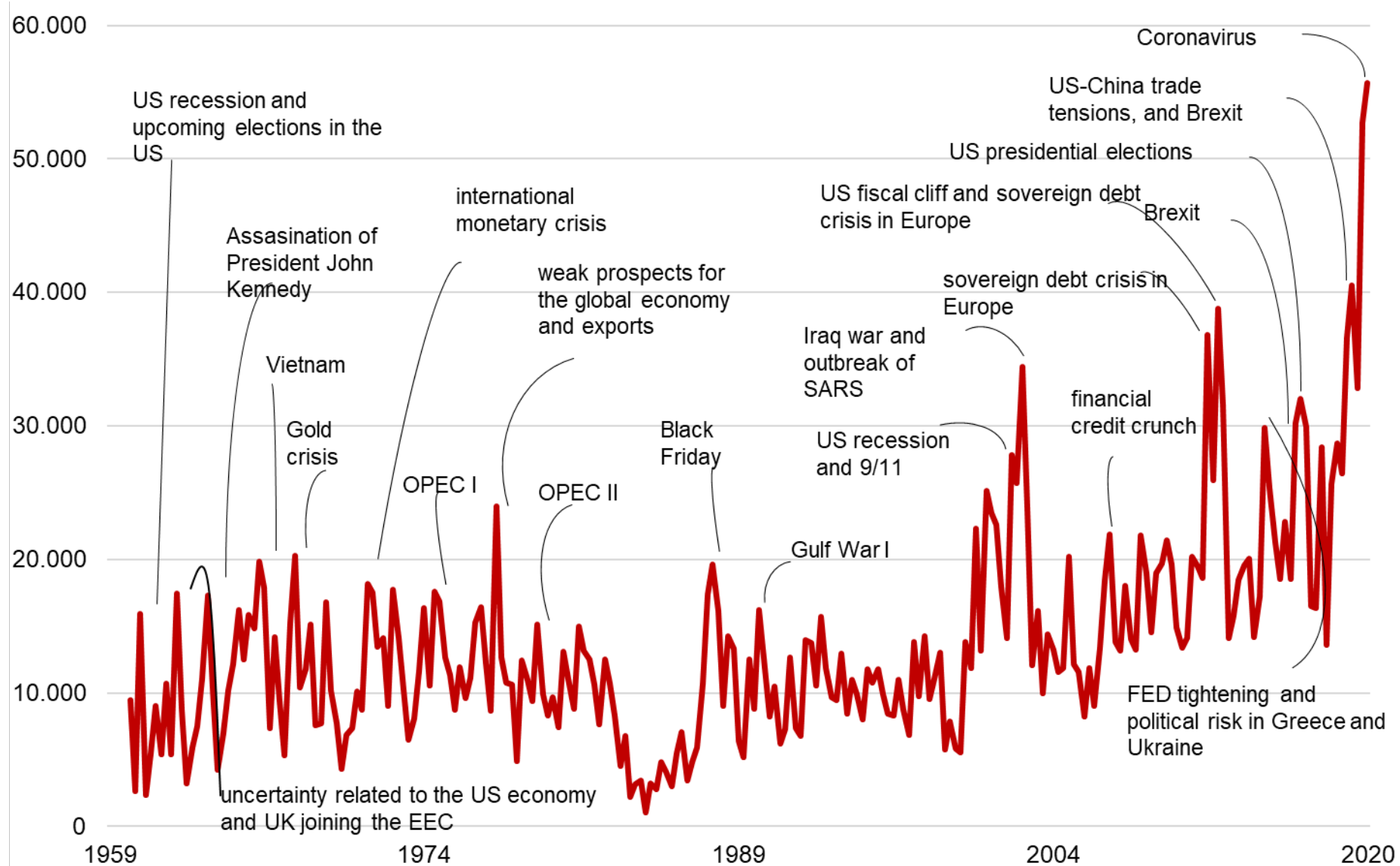

Fuente: Ahir, Bloom and Furceri, "The World Uncertainty Index".

Precios internacionales de los productos básicos

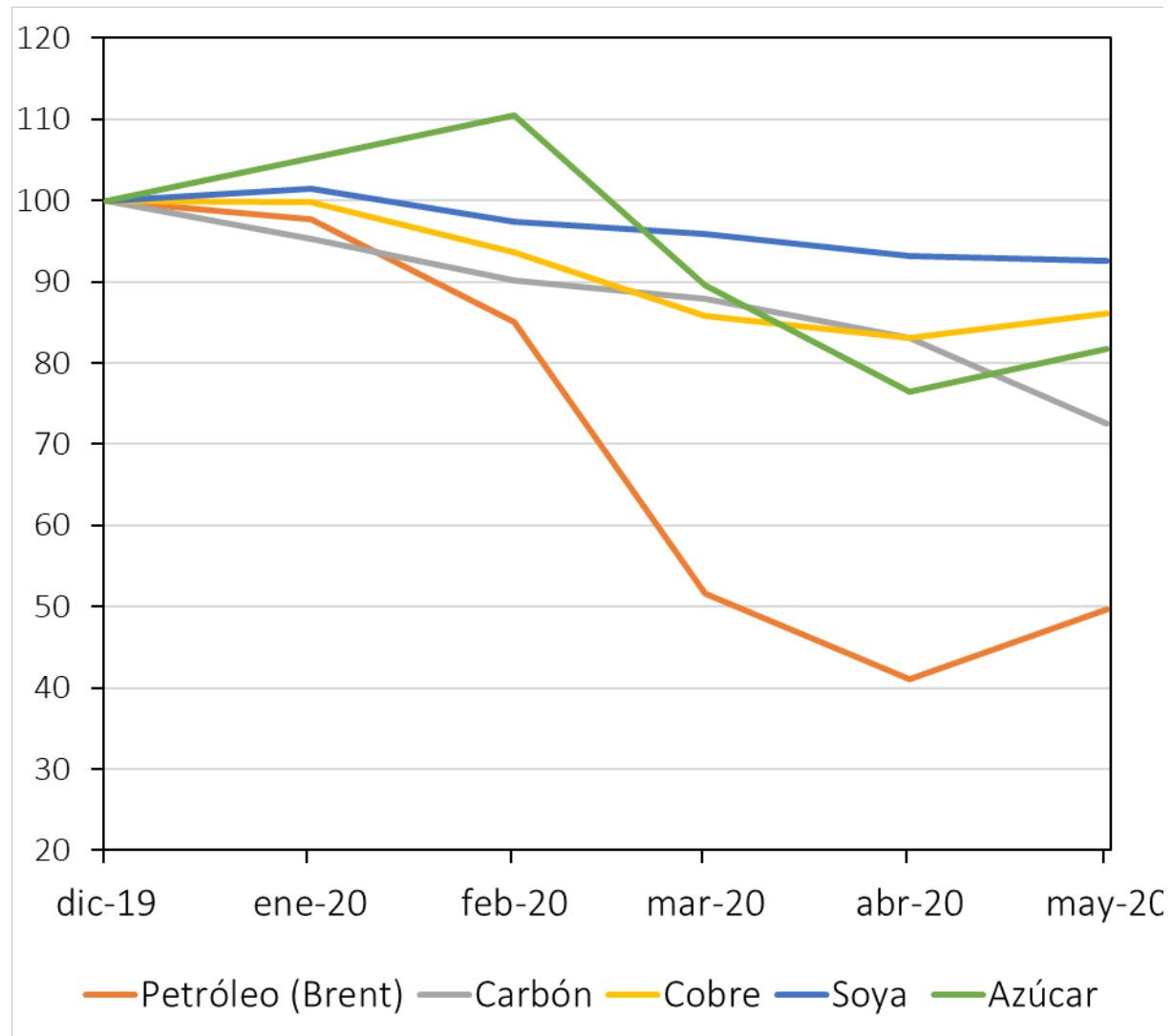

Fuente: Bloomberg y Datastream; cálculos del Banco de la República.

Exportaciones reales y tráfico de contenedores (*)

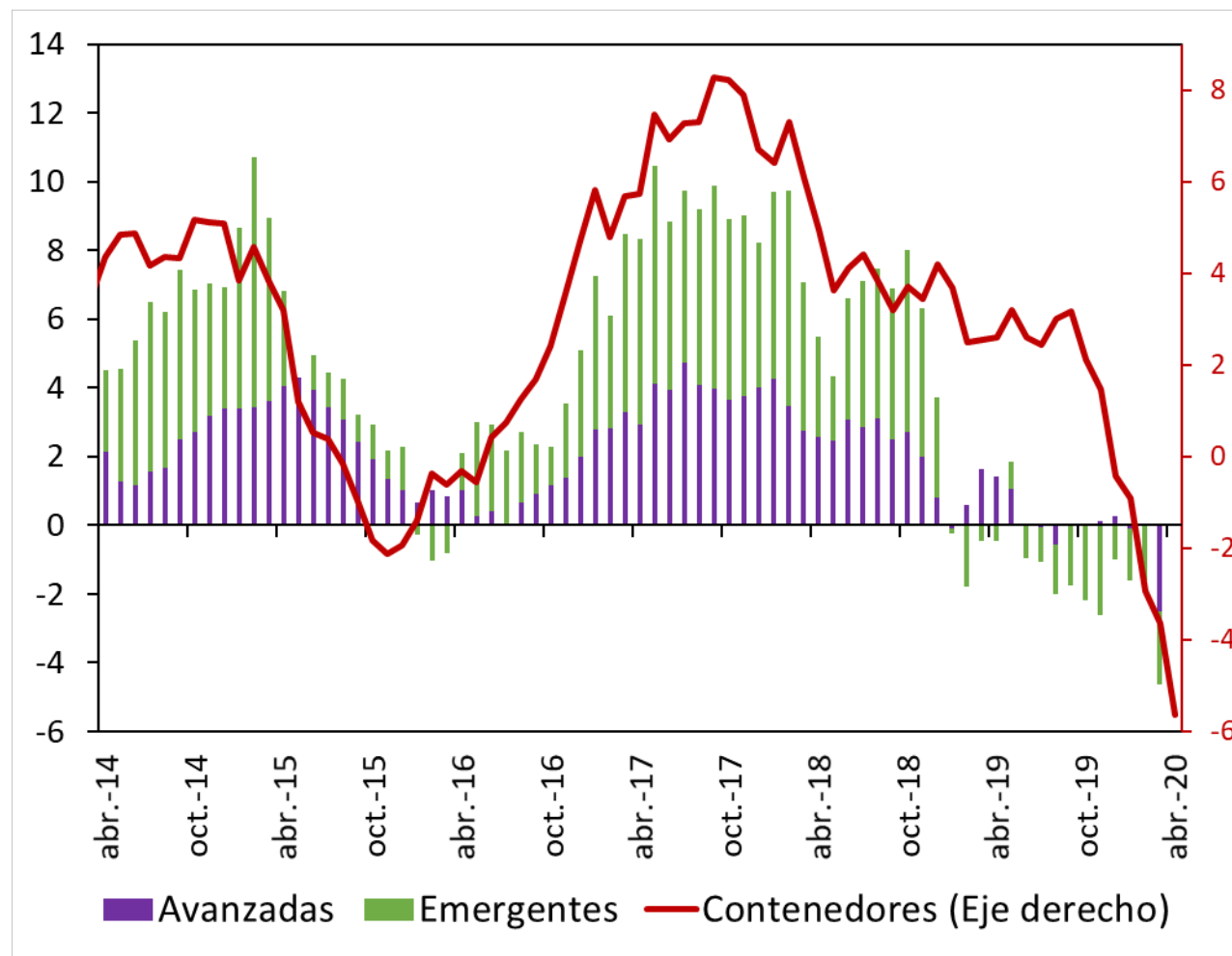

Fuente: CPB Netherlands Bureau for Economic Policy Analysis, Institute of Shipping Economics and Logistics.

Indicador líder de actividad económica

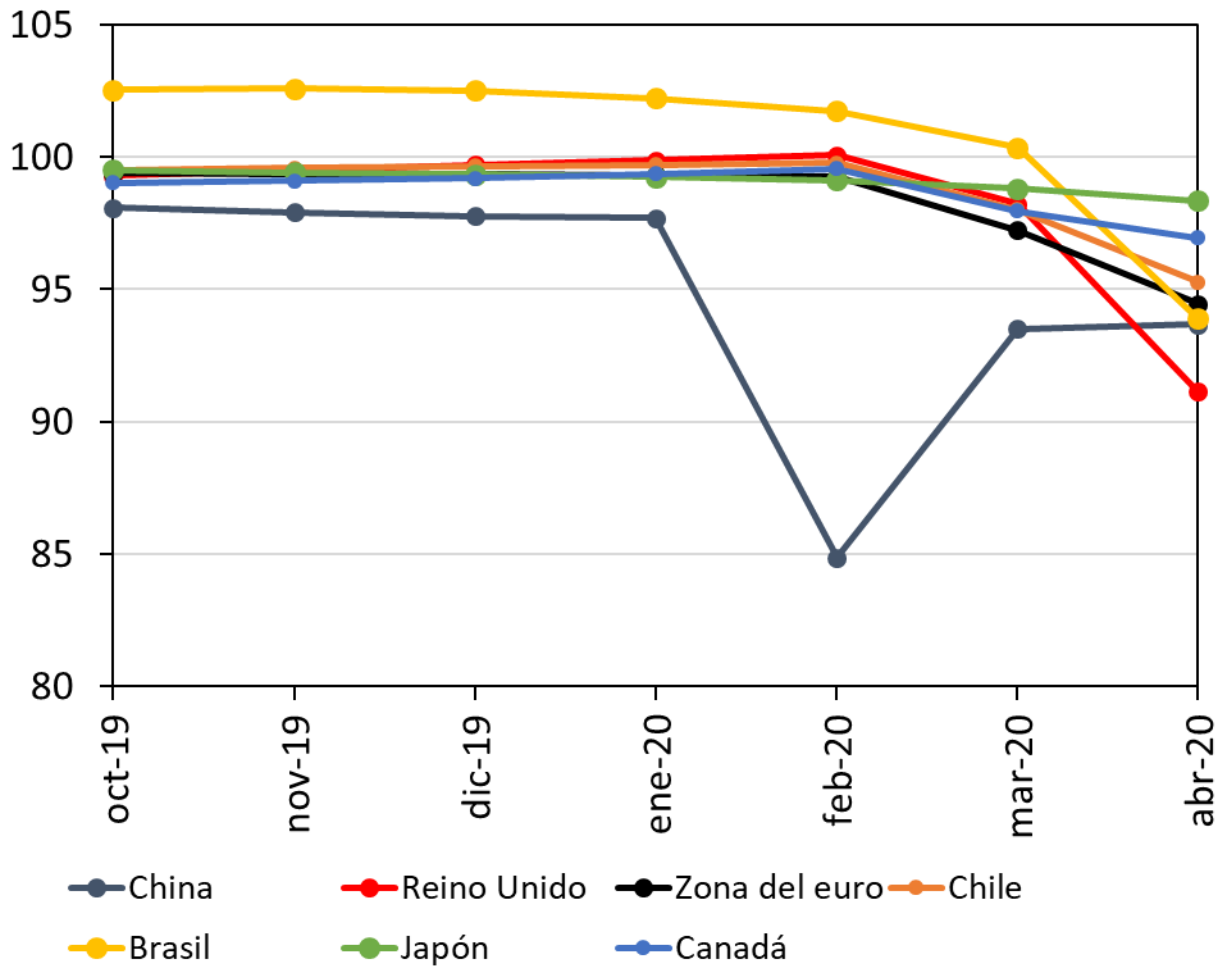

Fuente: OCDE.

Indicador Económico Semanal de los Estados Unidos (Porcentaje)

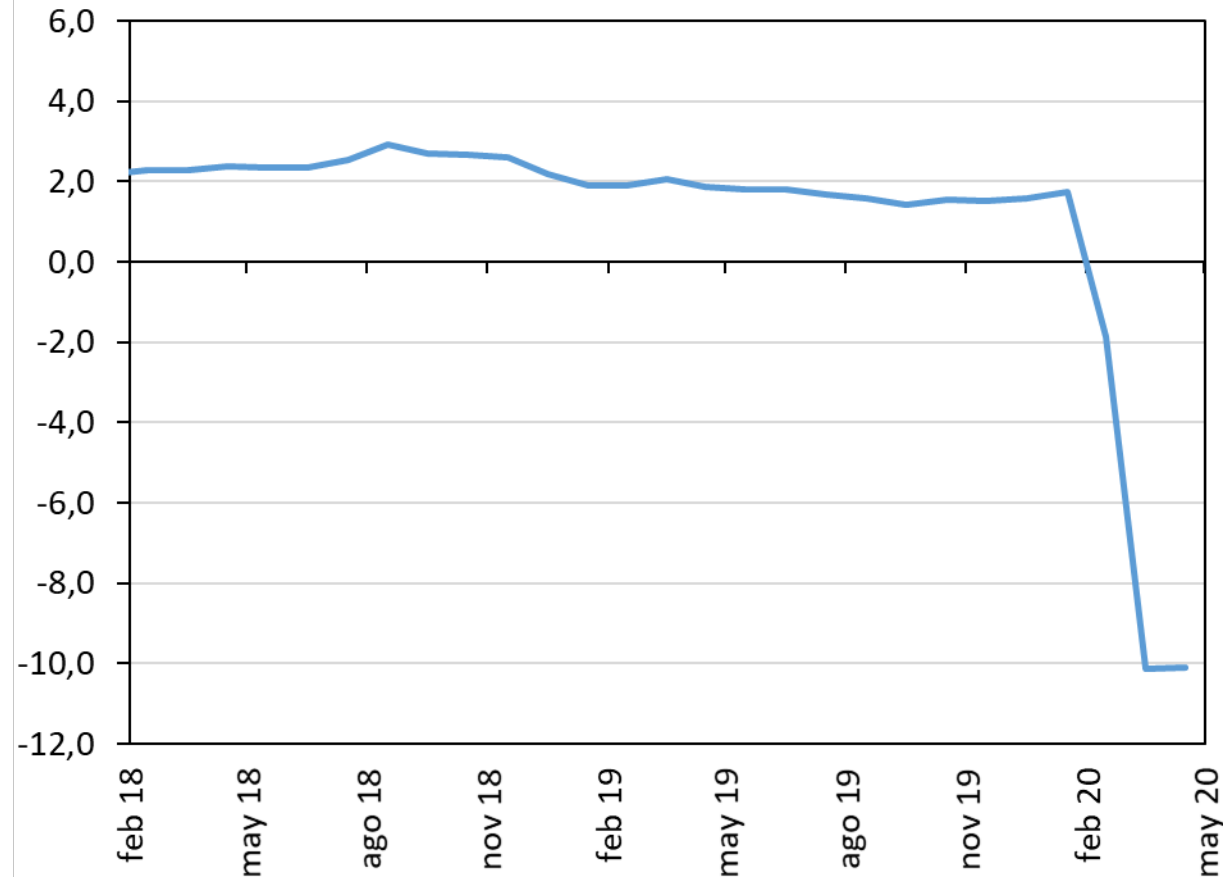

Fuente: Reserva Federal del Banco de Nueva York, Indicador económico semanal, <https://www.newyorkfed.org/research/policy/weekly-economic-index>. Actualizado al 16 de mayo de 2020

Reporte de movilidad para algunos países

Hacia lugares como restaurantes, centros comerciales, cines, entre otros.

(porcentaje)

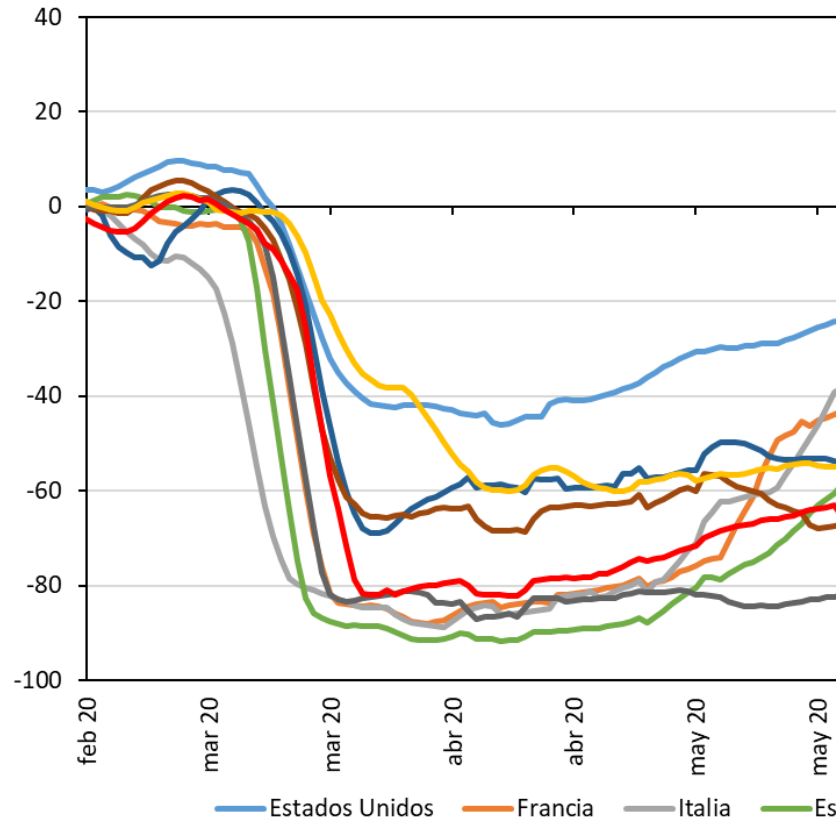

Hacia lugares de trabajo

(porcentaje)

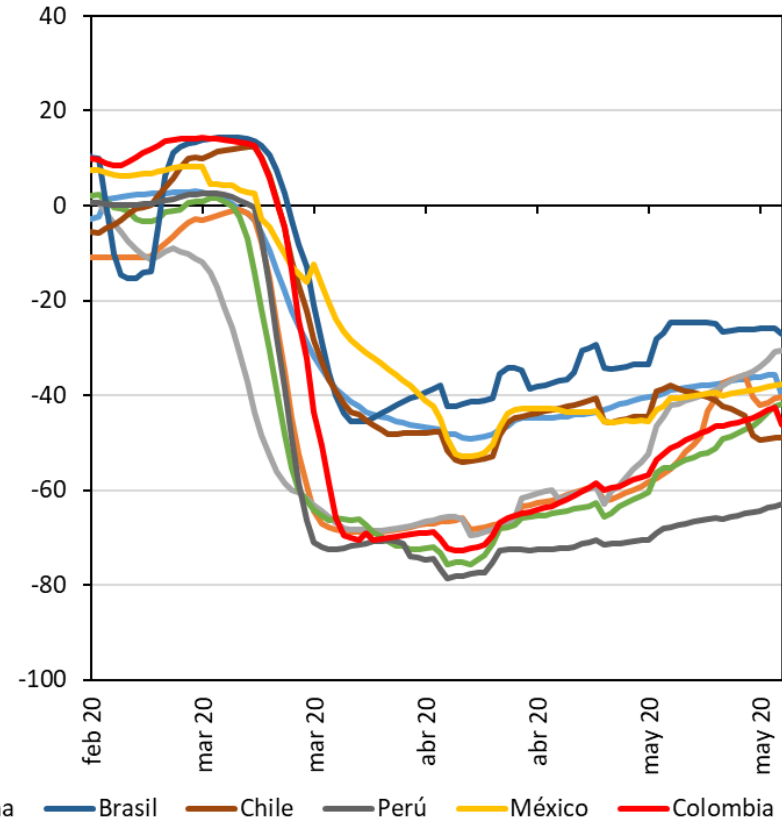

Nota: Corresponde al promedio móvil de siete días.

Fuente: Google LLC "Google COVID-19 Community Mobility Reports." <https://www.google.com/covid19/mobility/>. Tomado el 02/06/2020.

Precio del Petróleo

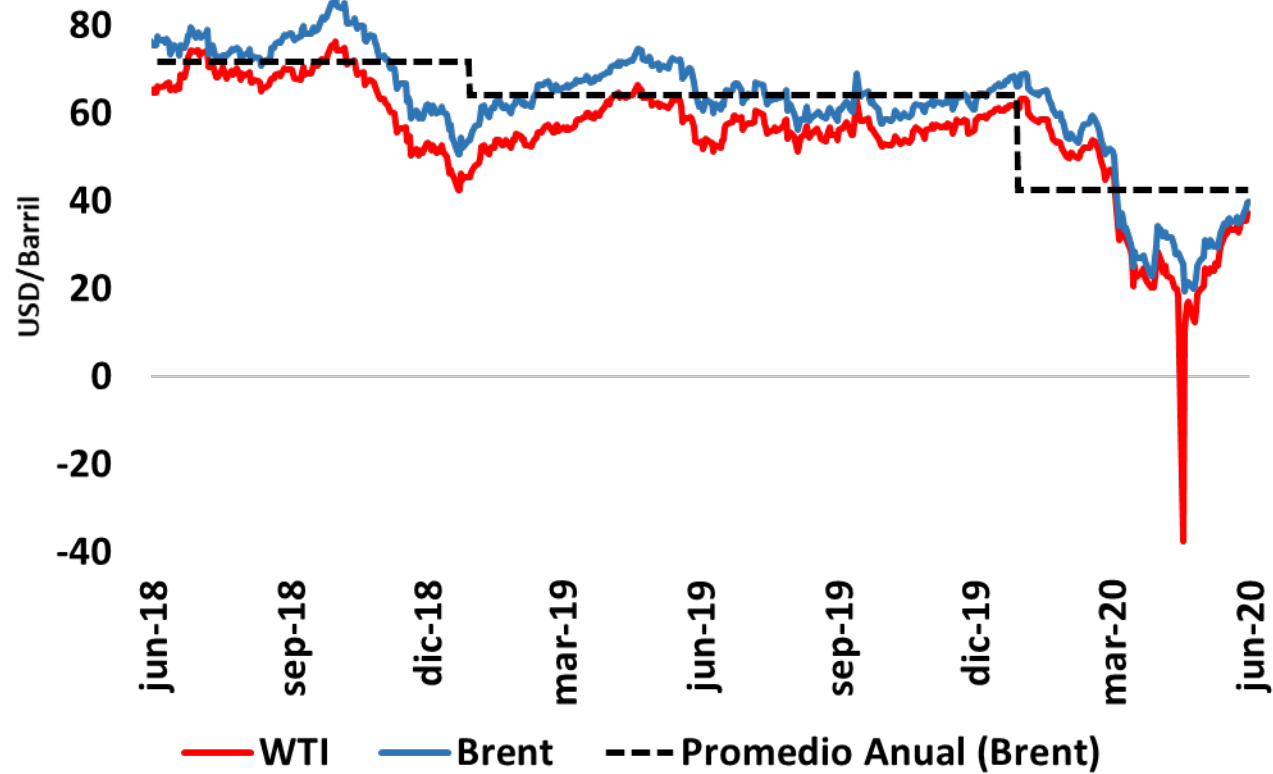

Promedio 2020:
Brent 42,41 USD/barril
WTI 39,91 USD/barril

5 de junio (medio día) 2020:
Brent 42,3 USD/barril
WTI 39.4,91 USD/barril

Movilidad en automóvil

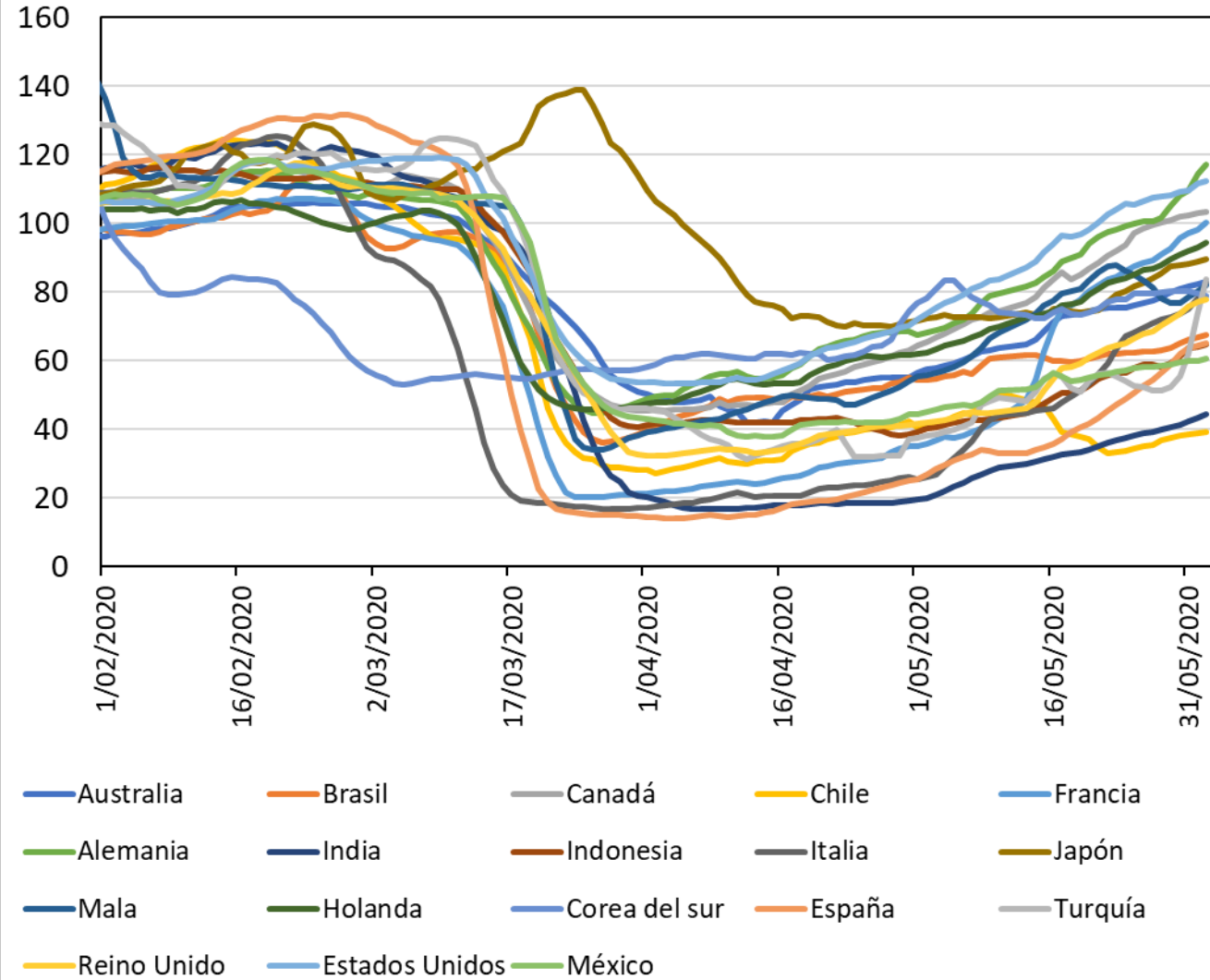

Fuente: Apple; cálculos del banco de la República.

Balance entre oferta y demanda mundial por petróleo

(Millones bpd)

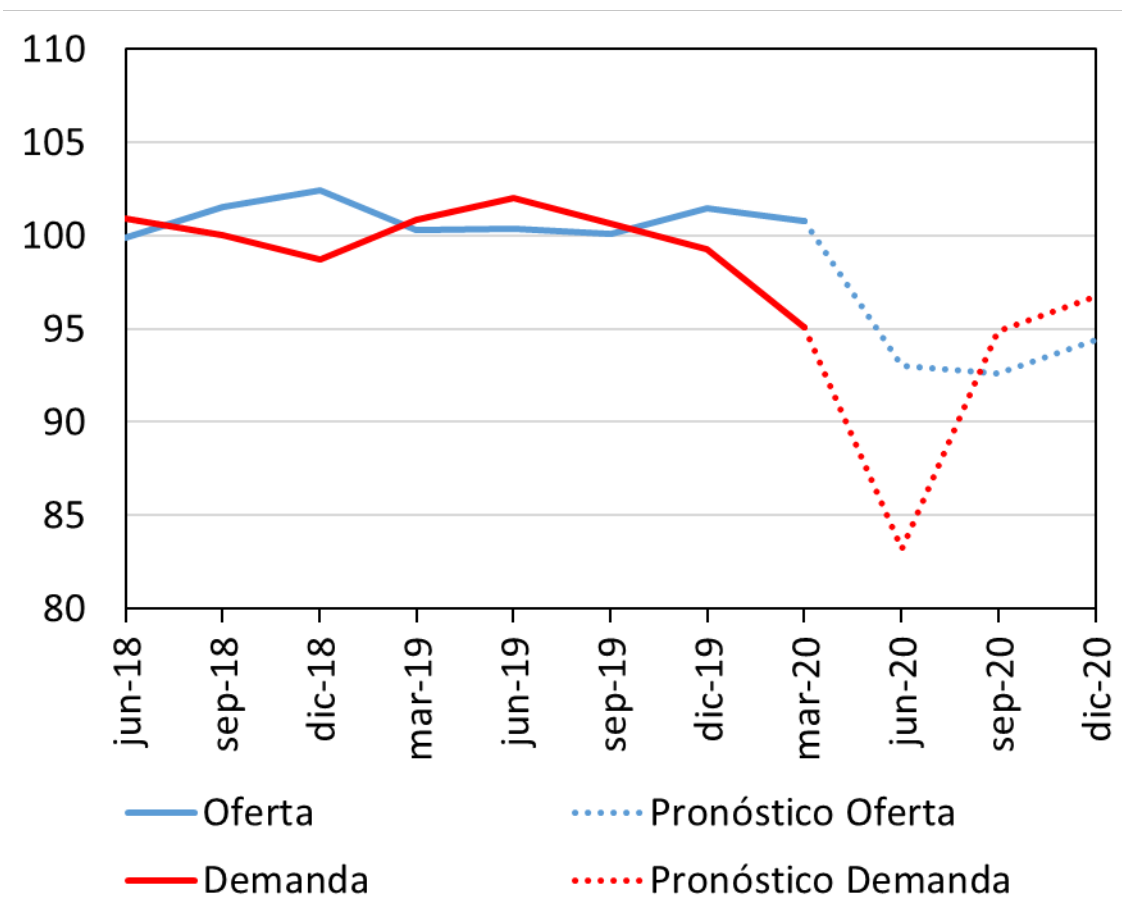

Inventarios comerciales países de la OCDE

(Millones bp)

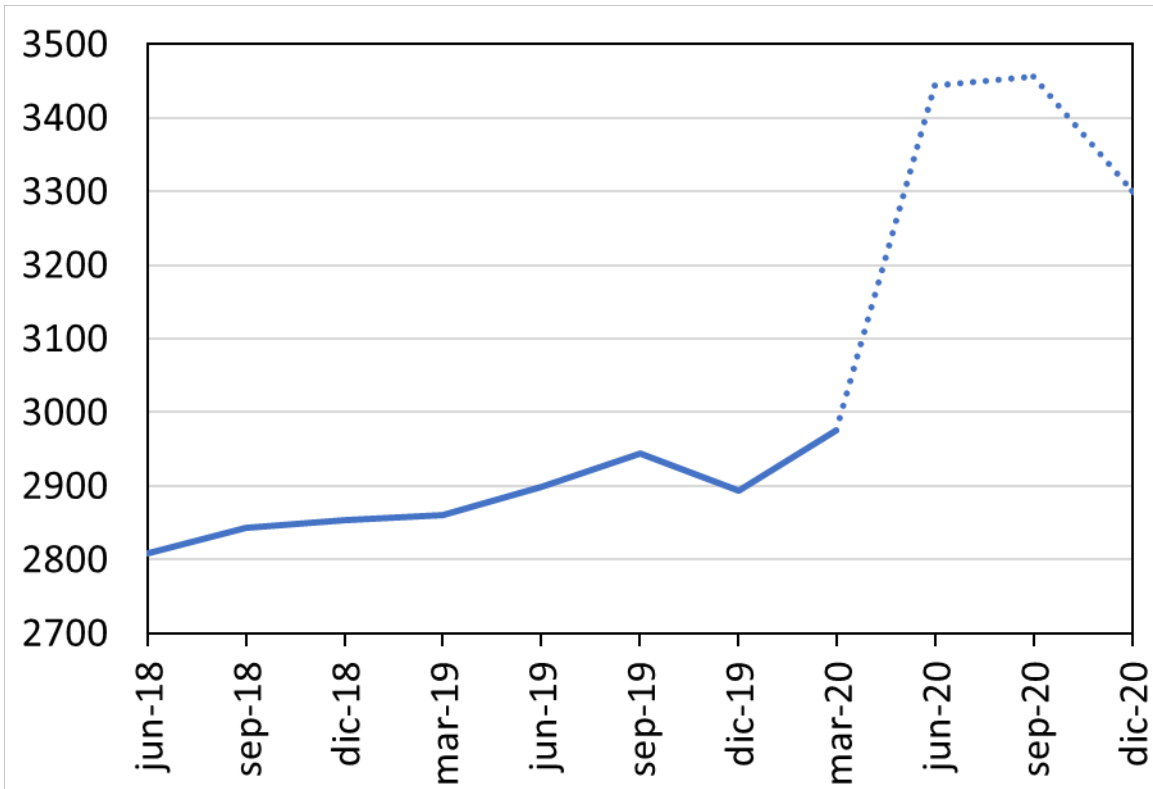

Fuente: EIA, cálculos del Banco de la República.

Tasa de interés de los bonos soberanos a 10 años de algunas economías avanzadas

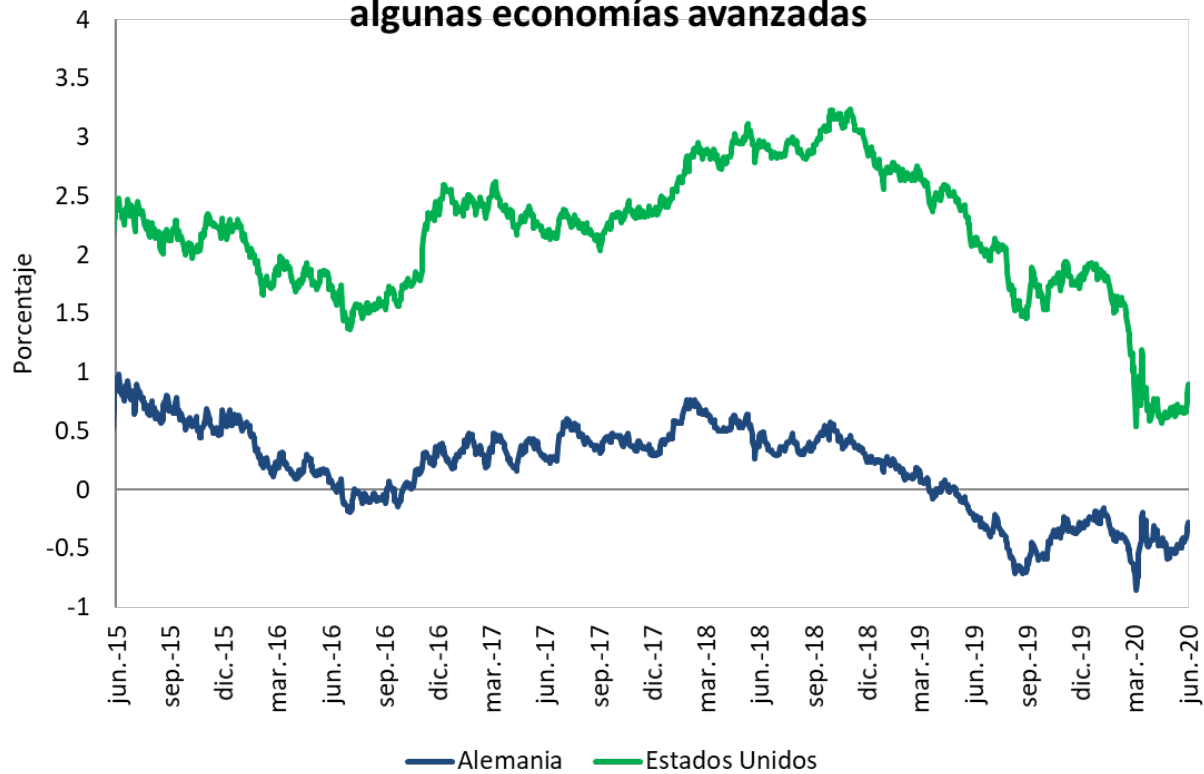

Índices de volatilidad financiera

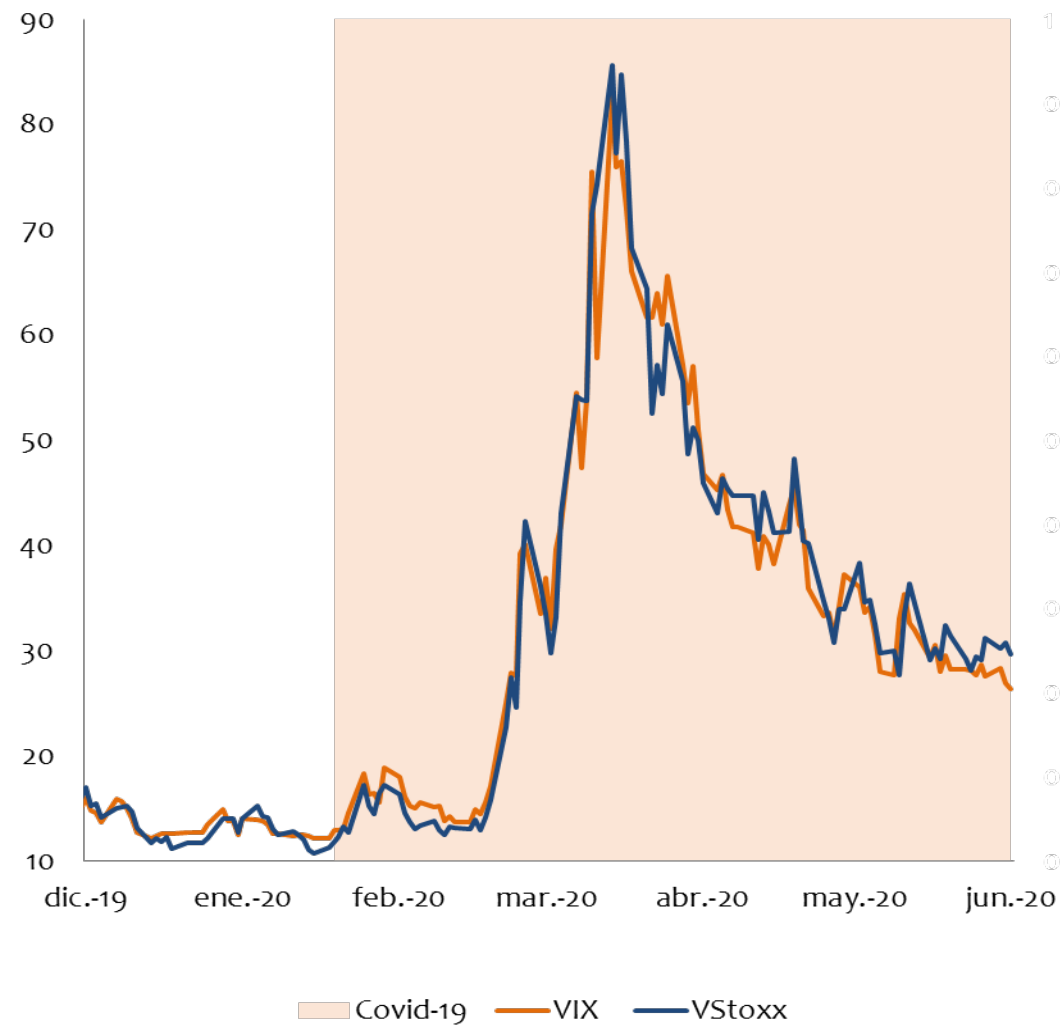

Tasa de cambio para algunas economías de la región

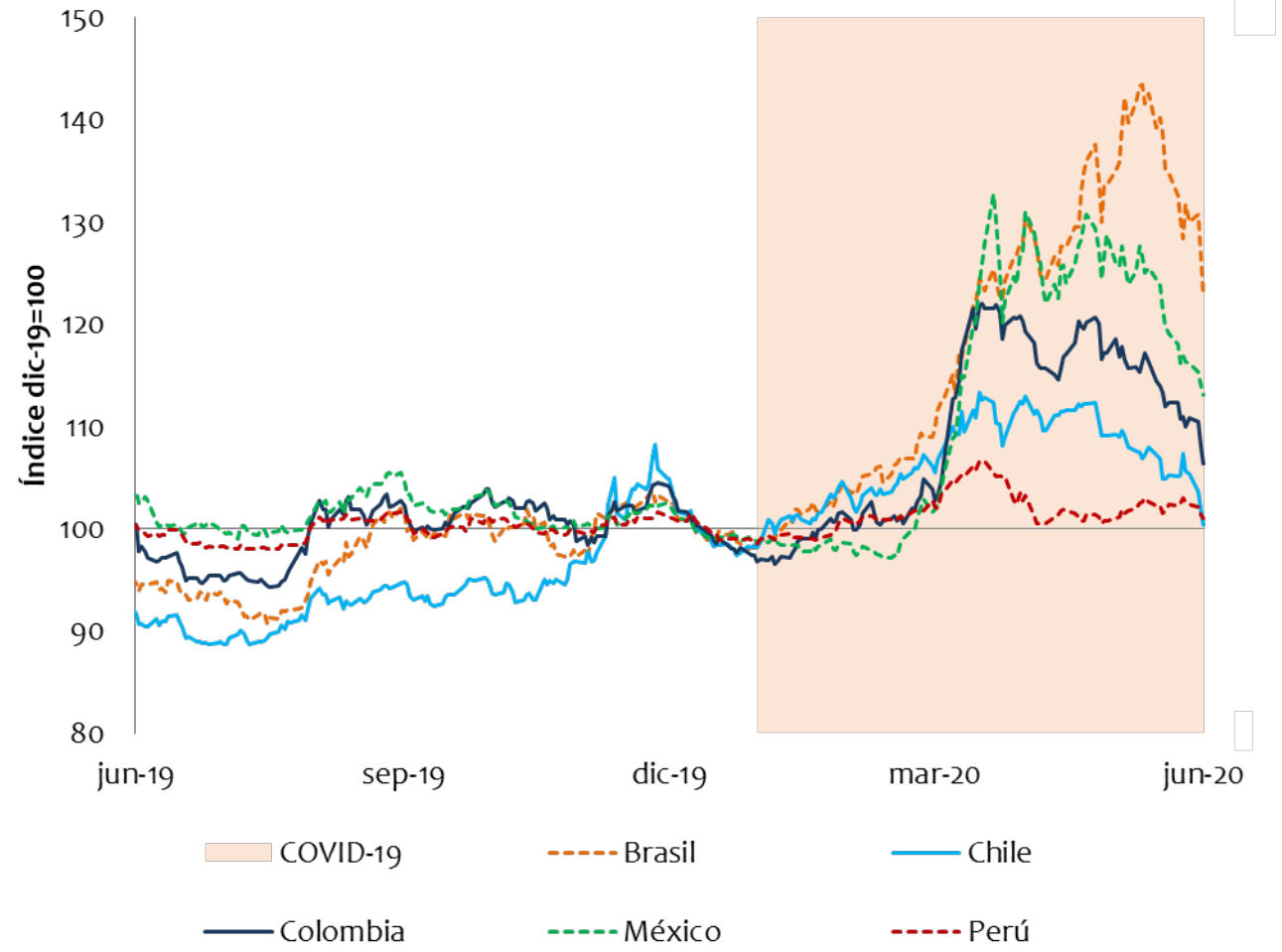

Fuente: Bloomberg

Credit Default Swaps a cinco años para algunas economías de América Latina

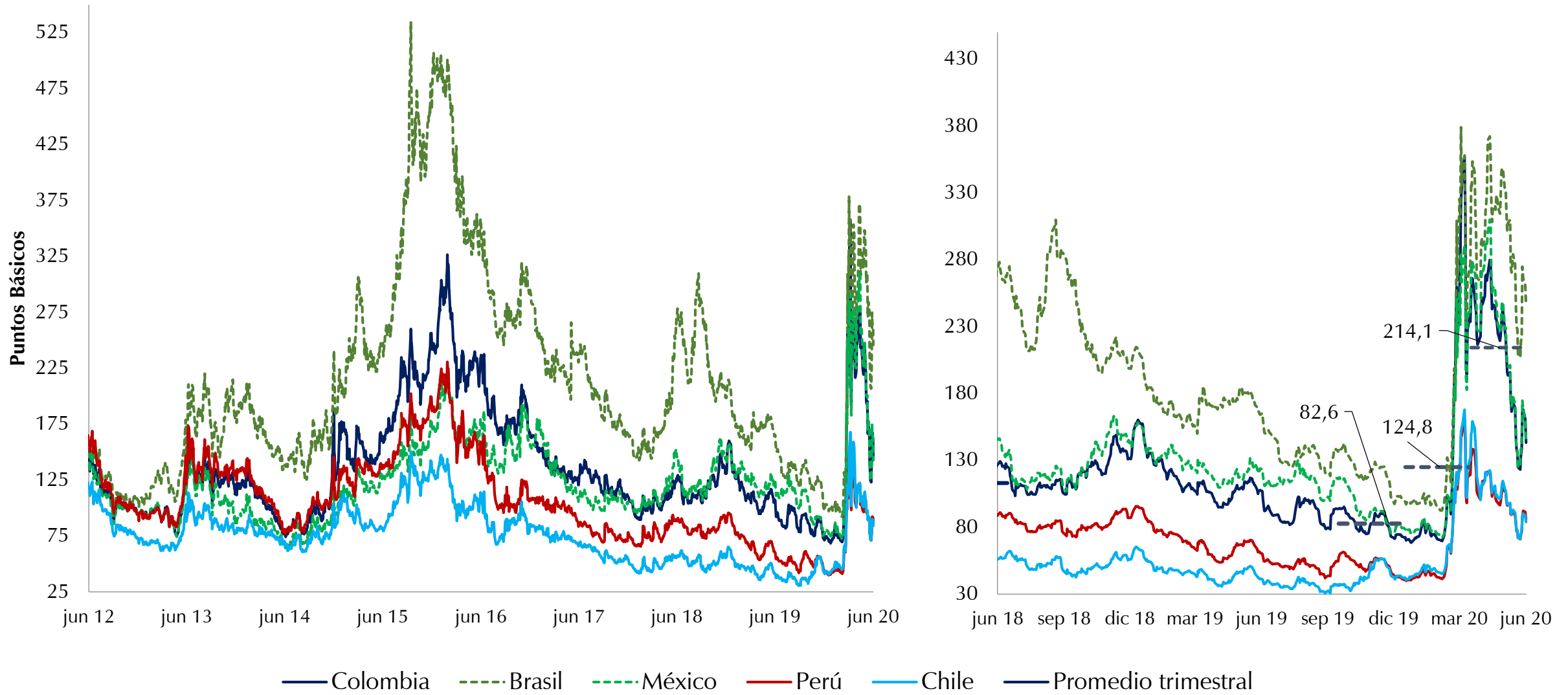

Fuente: Bloomberg. Actualizado al 16 de junio de 2020.

II. Condiciones Financieras

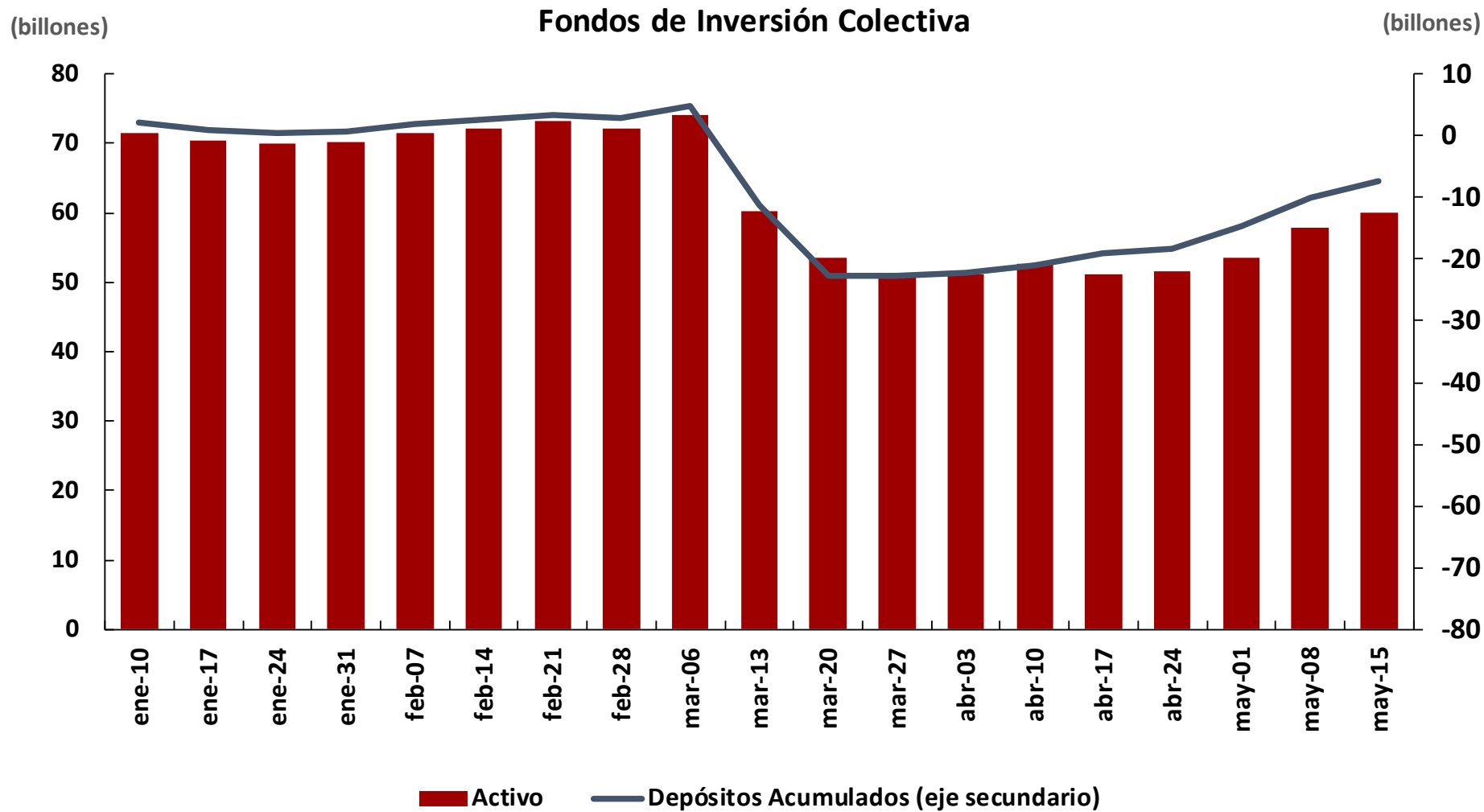

Agregados Monetarios
Datos semanales variaciones
anuales

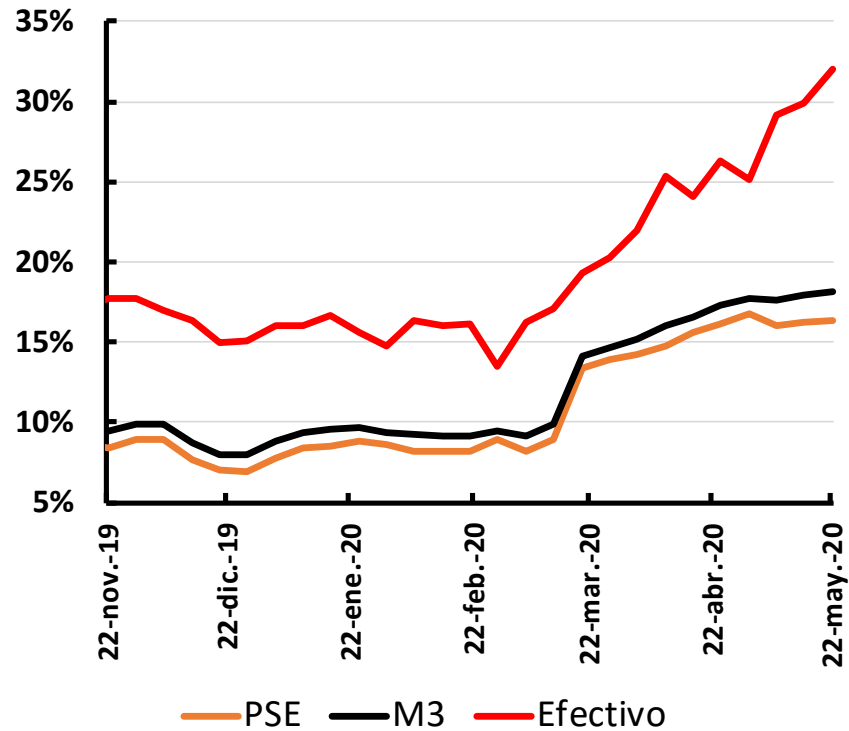

TPM e IBR
Overnight, 1, 3 y 6 meses

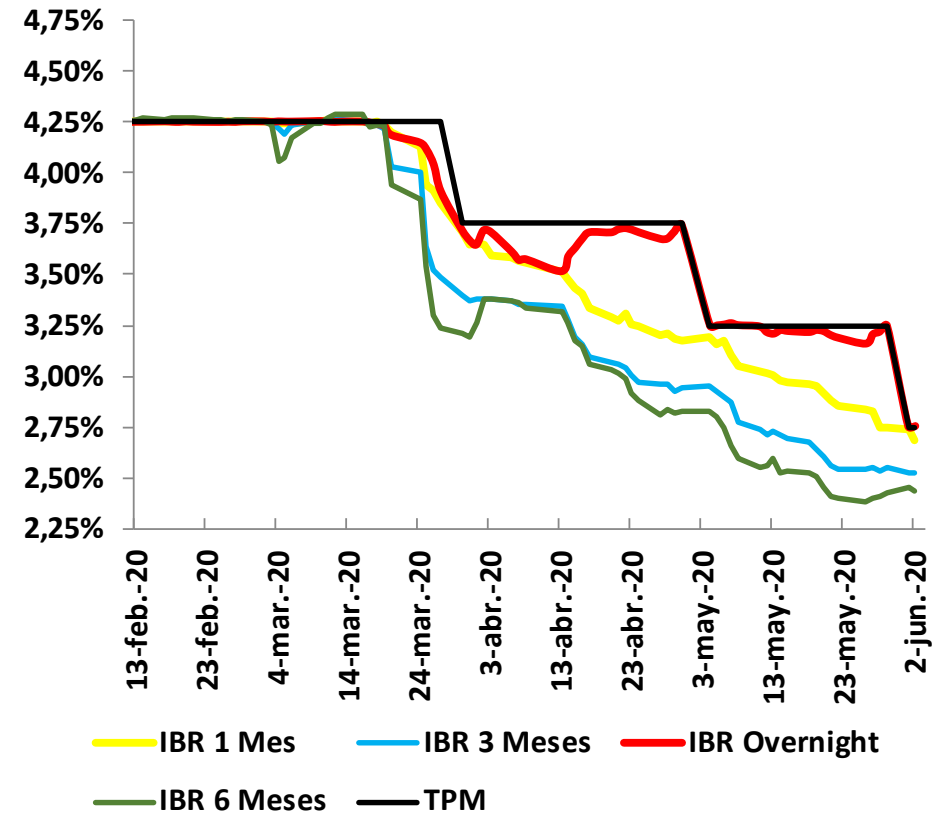

PSE

Saldo \$b - Información Semanal

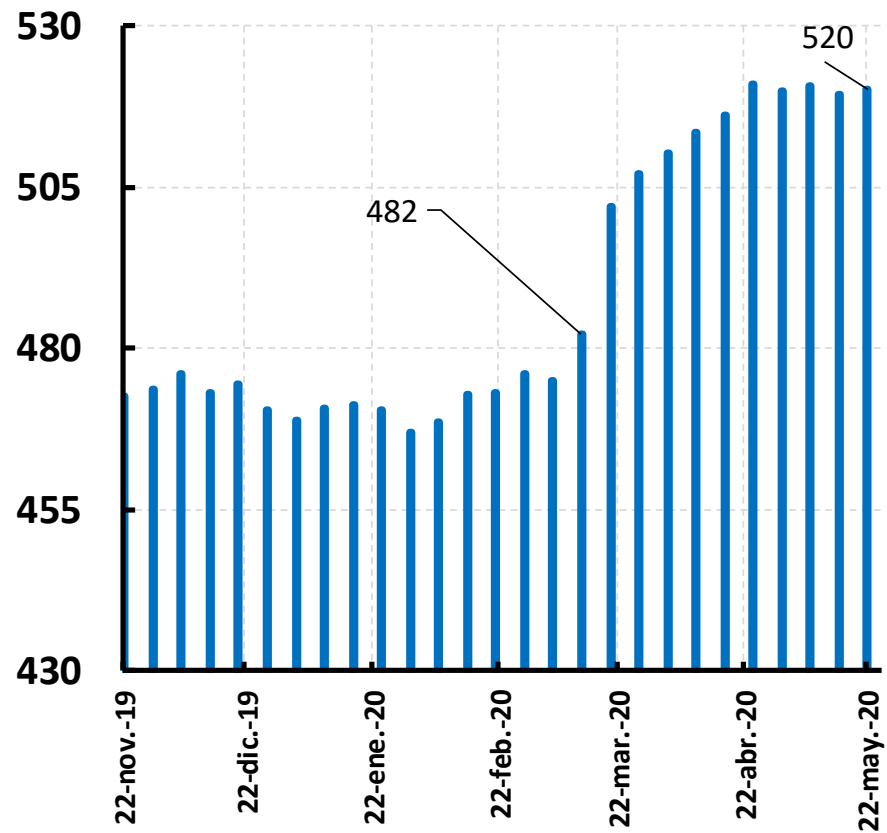

Depósitos de Ahorro

Saldo \$b - Información Semanal

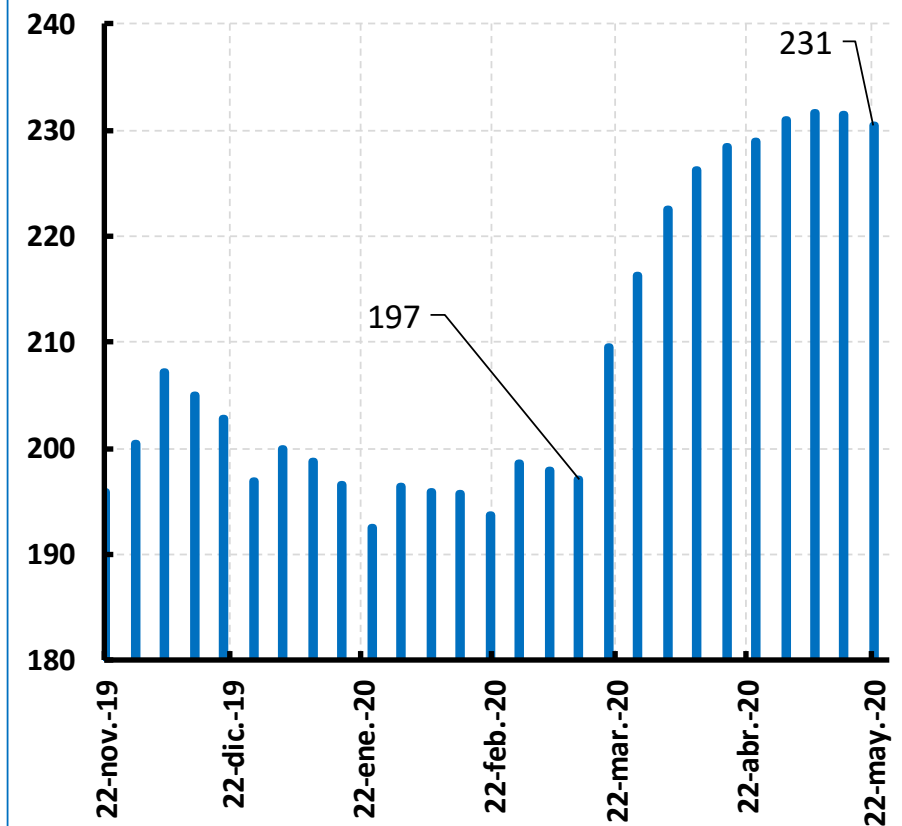

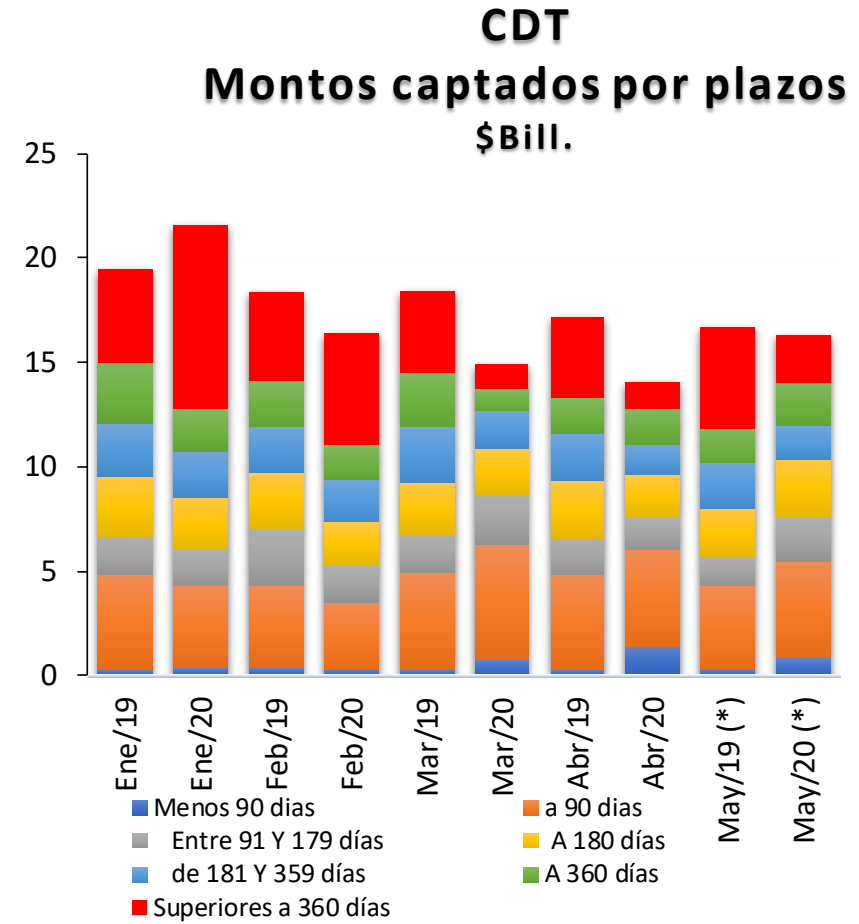
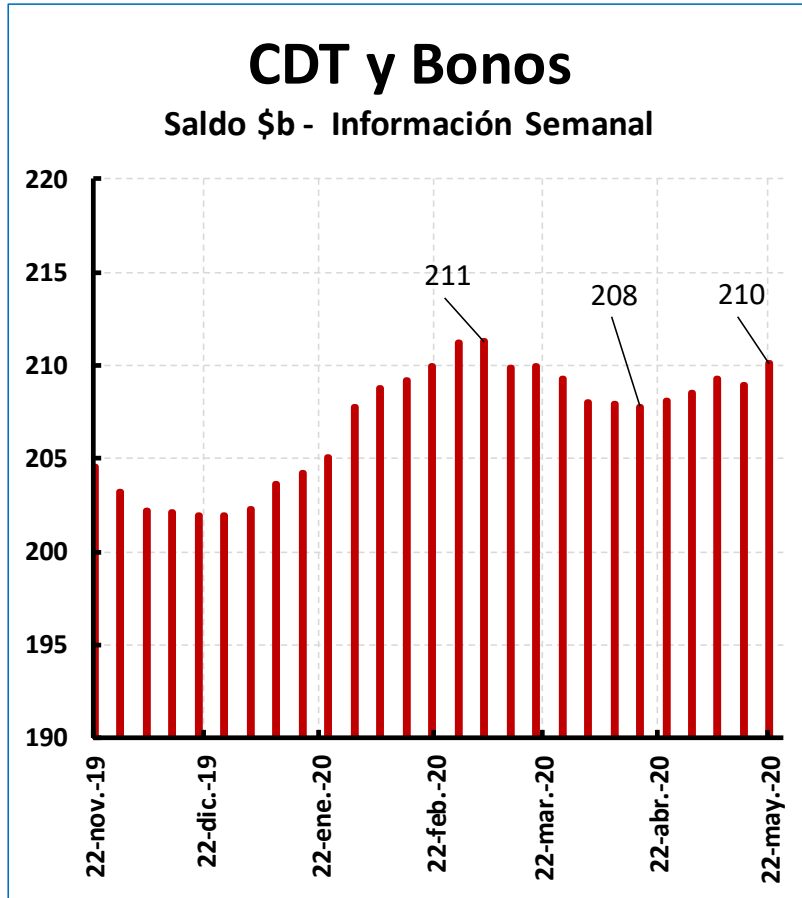

(*) Captación hasta mayo 29

Captación CDT Oficinas y Tesorería
Tasas de interés

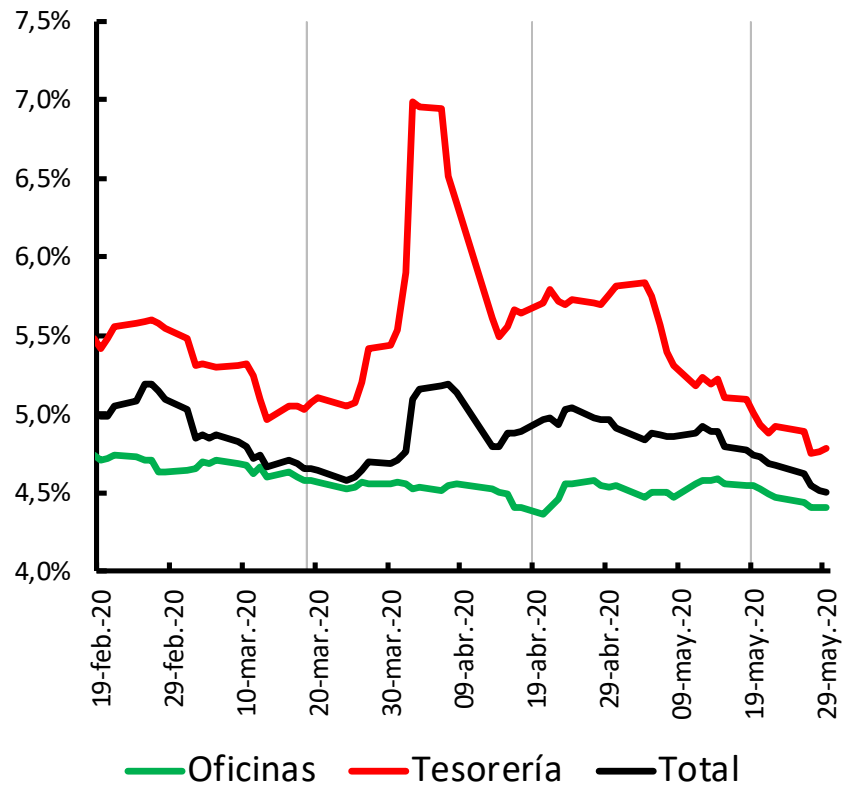

CDT
Tasas de interés por plazo

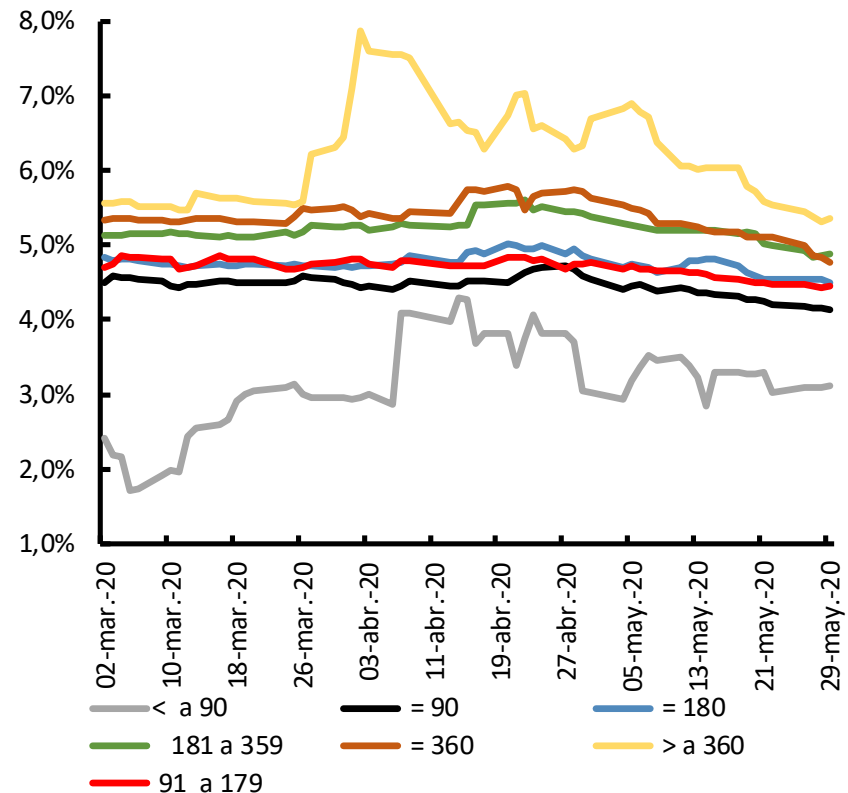

Cartera Bruta con Leasing M/N
Variación anual

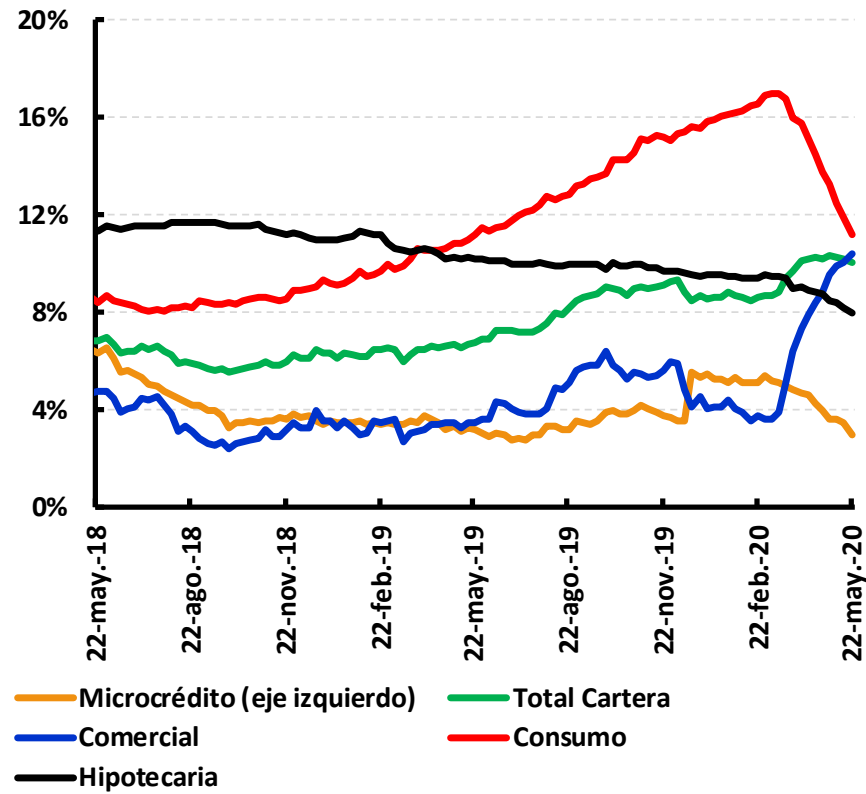

Comercial Cartera Bruta M/N
Saldos semanales \$b.

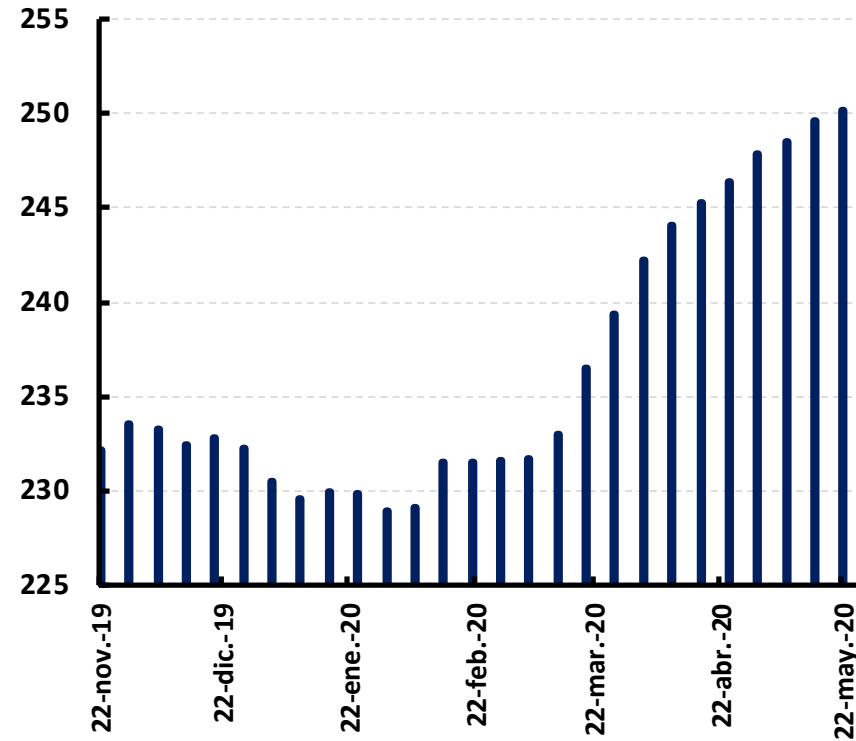

Consumo Cartera Bruta M/N
SalDOS semanales \$b.

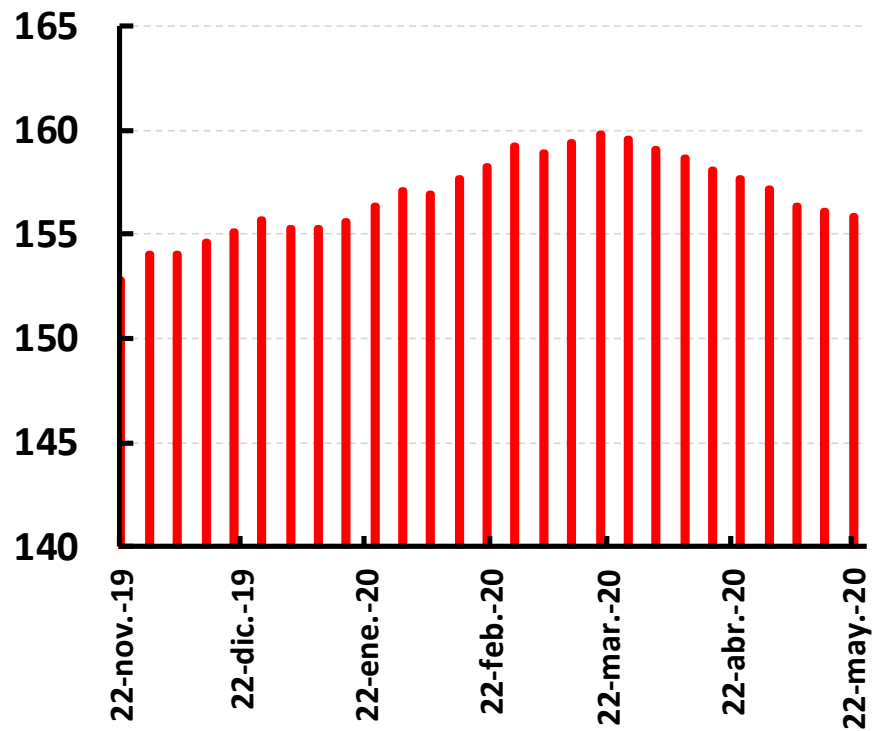

Vivienda Cartera Bruta M/N
SalDOS semanales \$b.

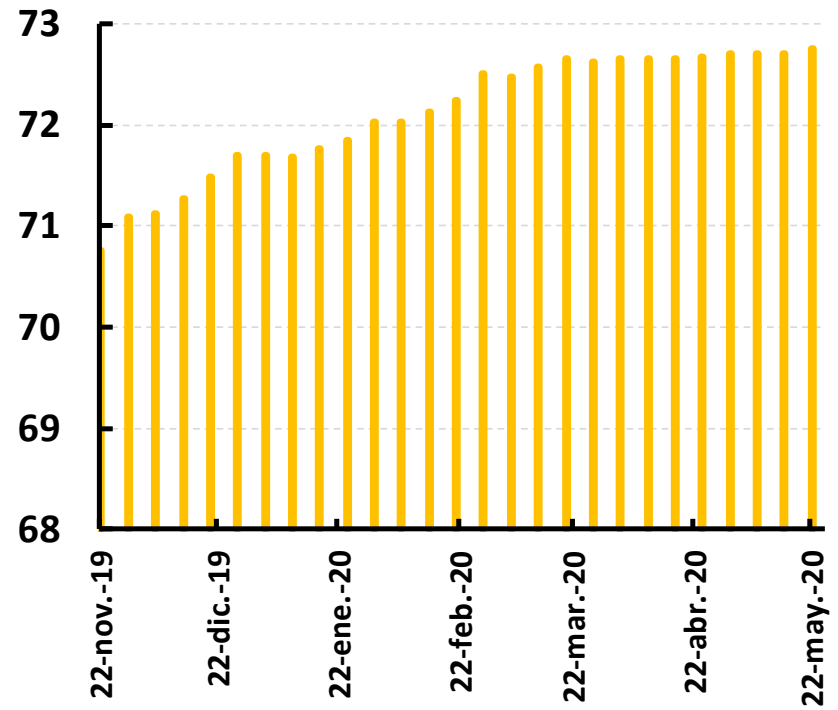

**Desembolsos Crédito de consumo
Participación por plazos**

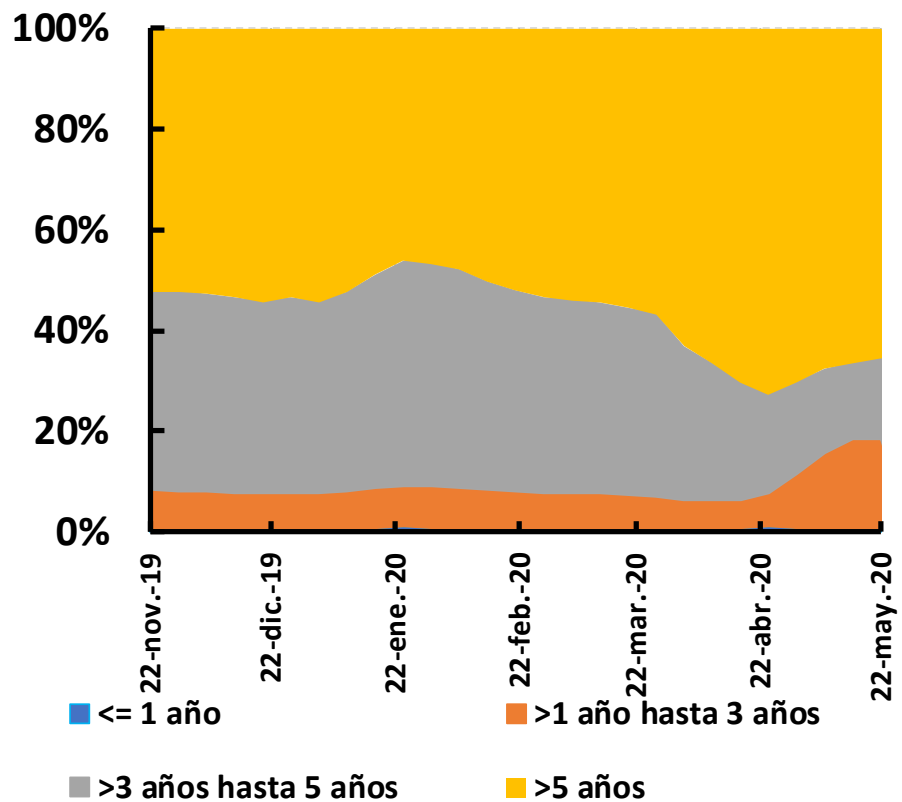

**Desembolsos con tarjeta de crédito
Participación por plazos**

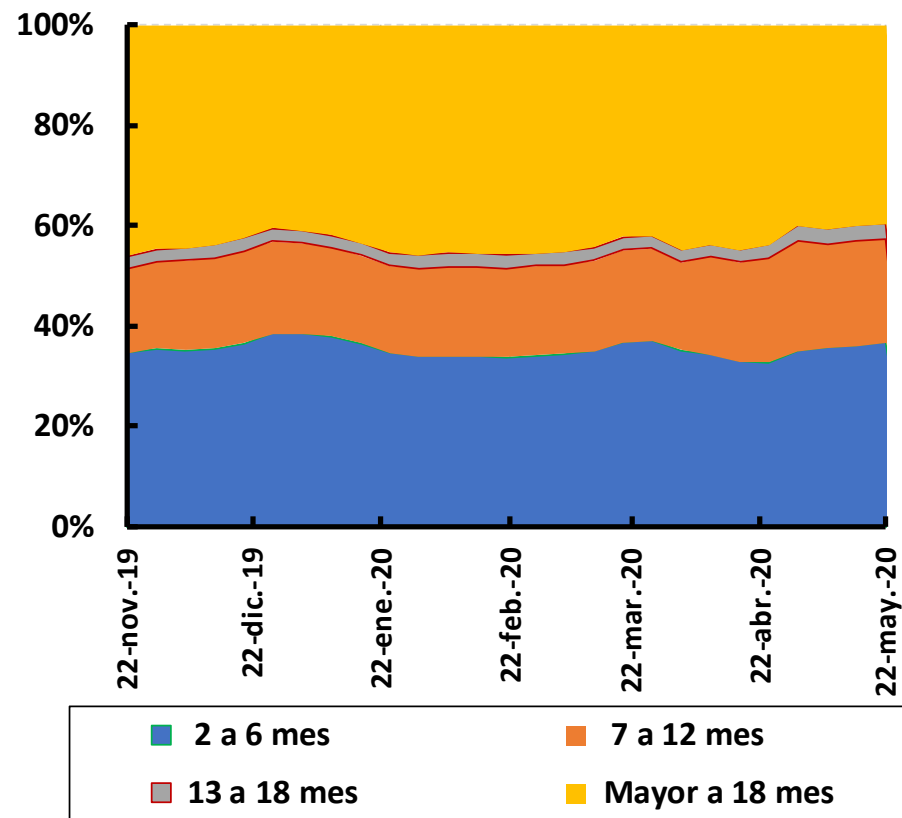

Desembolsos Consumo Consumo
Part. Con y Sin Libranza

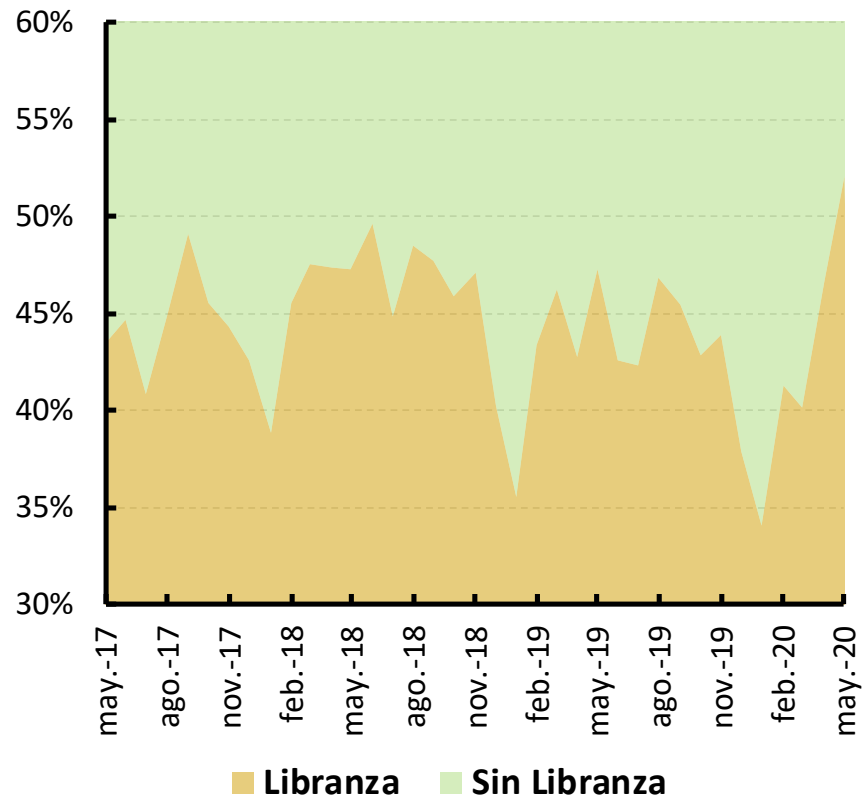

Desembolsos Adquisición VIS y no VIS
Participación semanal

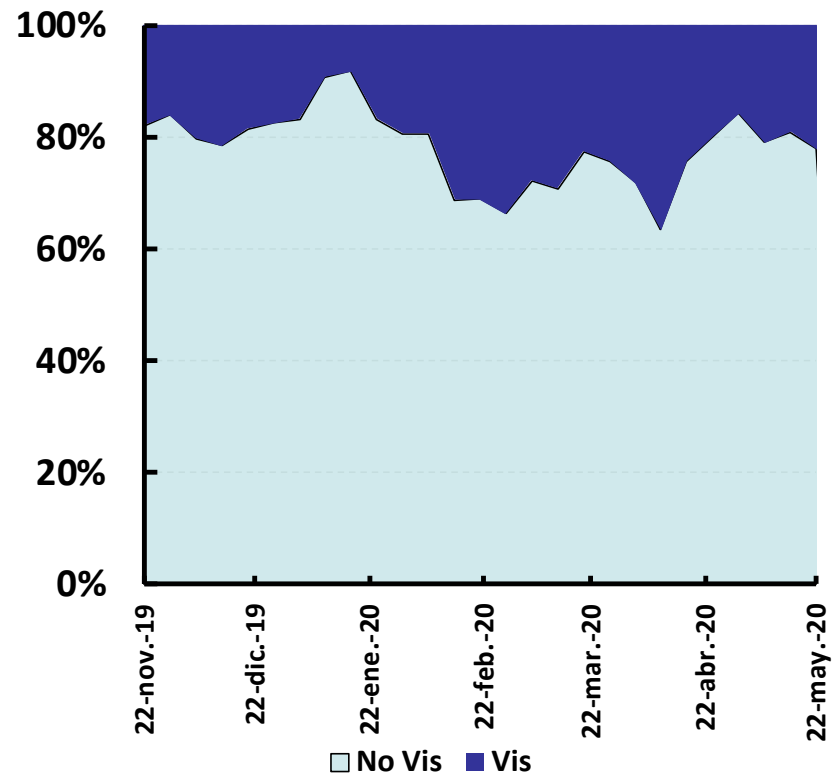

Consumo semidurable y durable y Desembolsos crédito de consumo 1/ Variación real anual

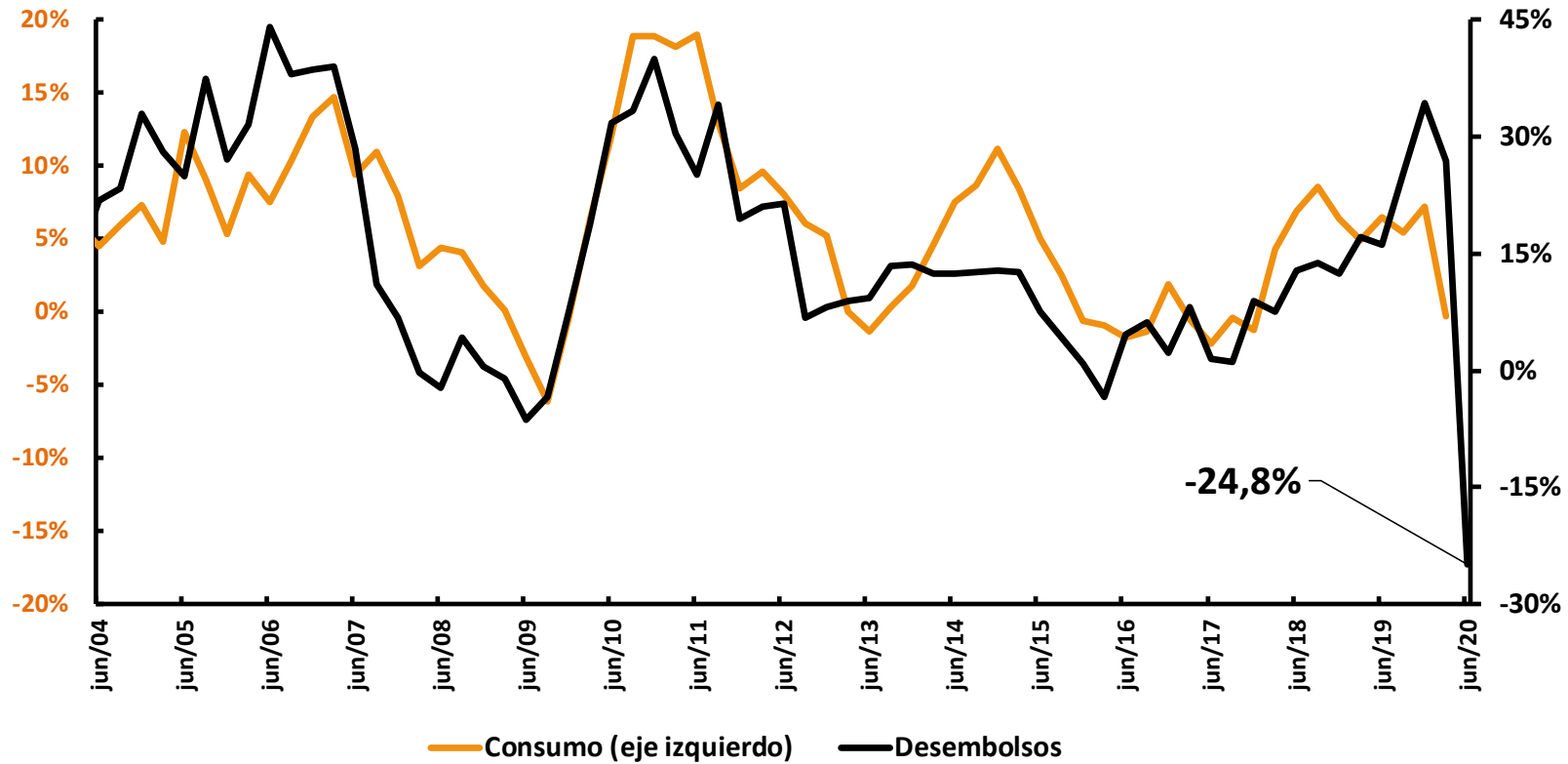

*Desembolsos trimestrales suavizados de orden 2
1/ Con desembolsos de tarjeta

Desembolsos Crédito Ordinario
Participación por plazos

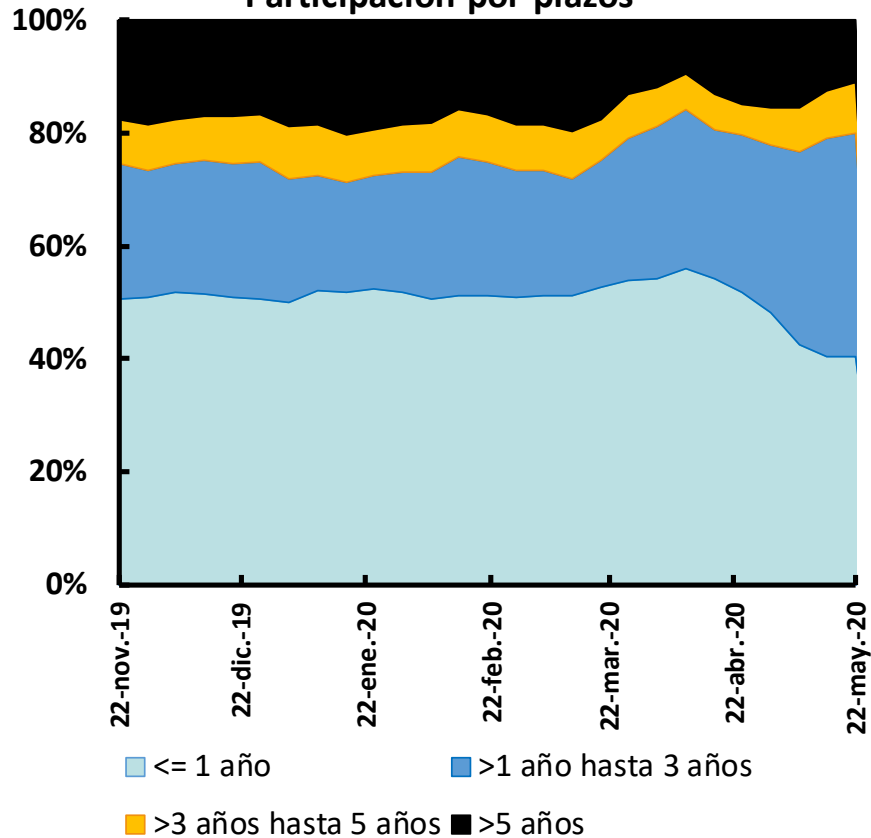

Desembolsos crédito preferencial
Participación por plazos

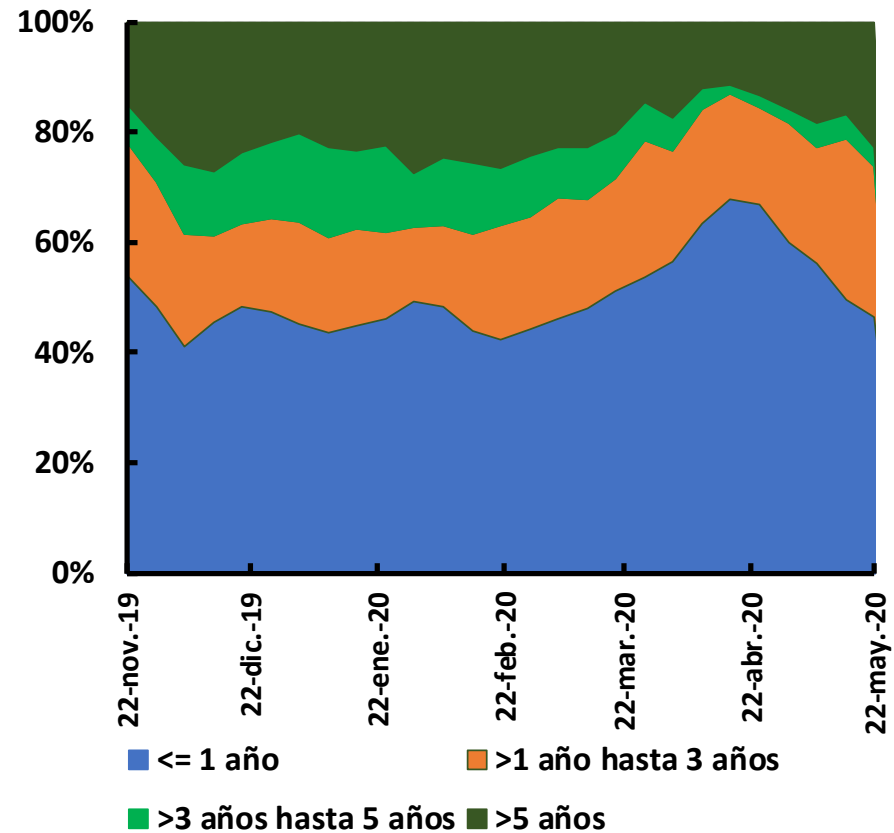

Cartera Comercial M/E

Saldos Semanales US\$ millones

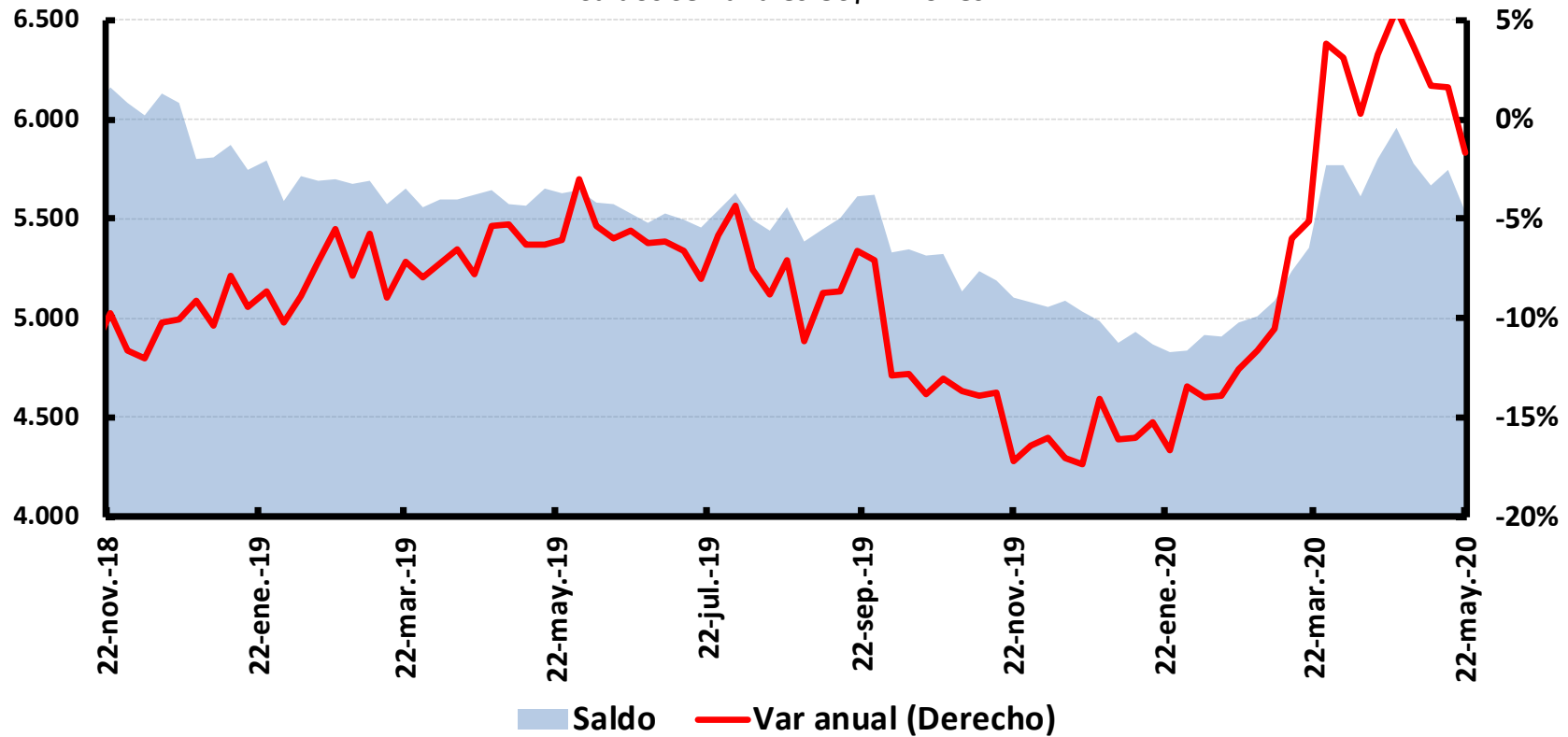

Usos y Fuentes corrido año

Usos y Fuentes hasta May 1/ 2020

\$ billones

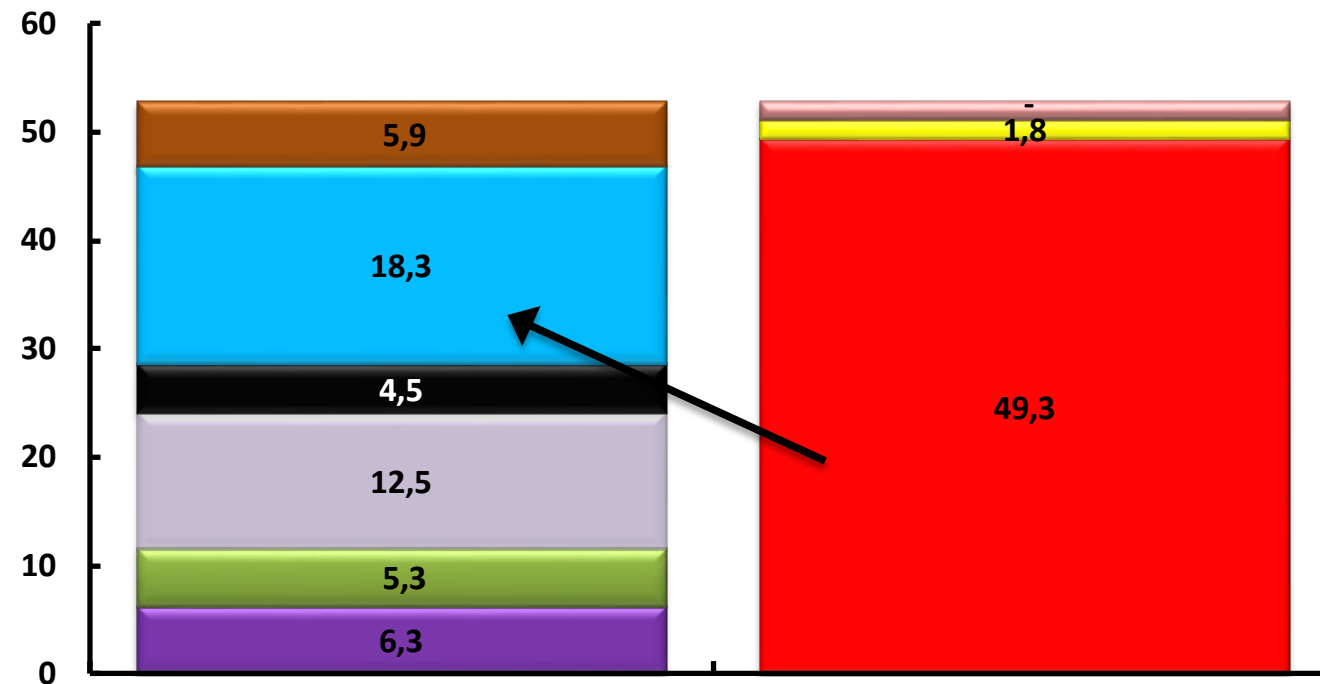

■ Posición Propia

■ Reserva Bancaria

■ Inversiones

■ Remunerado

■ Cartera

■ Depósitos

■ Patrimonio

■ Repos BR

■ Otros Netos

Creditos con Planes de Gracia a Mayo 27 de 2020

	Clientes Número	Obligaciones Número	Saldo \$ mm
Comercial	221,269	382,709	75,891
Saldo Total Comercial			272,251
Comercial con Planes de Gracia			27.9%
Consumo	8,314,440	11,277,271	71,792
Saldo Total Consumo			156,457
Consumo con Planes de Gracia			45.9%
Vivienda	617,229	644,435	45,731
Saldo total Vivienda			68,667
Vivienda con Planes de Gracia			66.6%
Microcrédito	859,345	911,210	4,795
Total Microcrédito			13,024
Microcrédito con Planes de Gracia			36.8%
TOTAL	10,012,283	13,215,625	198,208
Saldo total Cartera			510,400
Cartera con Planes de Gracia			38.8%

Fuente: Superintendencia Bancaria

<https://www.superfinanciera.gov.co/descargas/institucional/pubFile1045884/20200529infouarentenaporlavid.pdf>

**Desembolsos Cartera Comercial
Semanales \$b.**

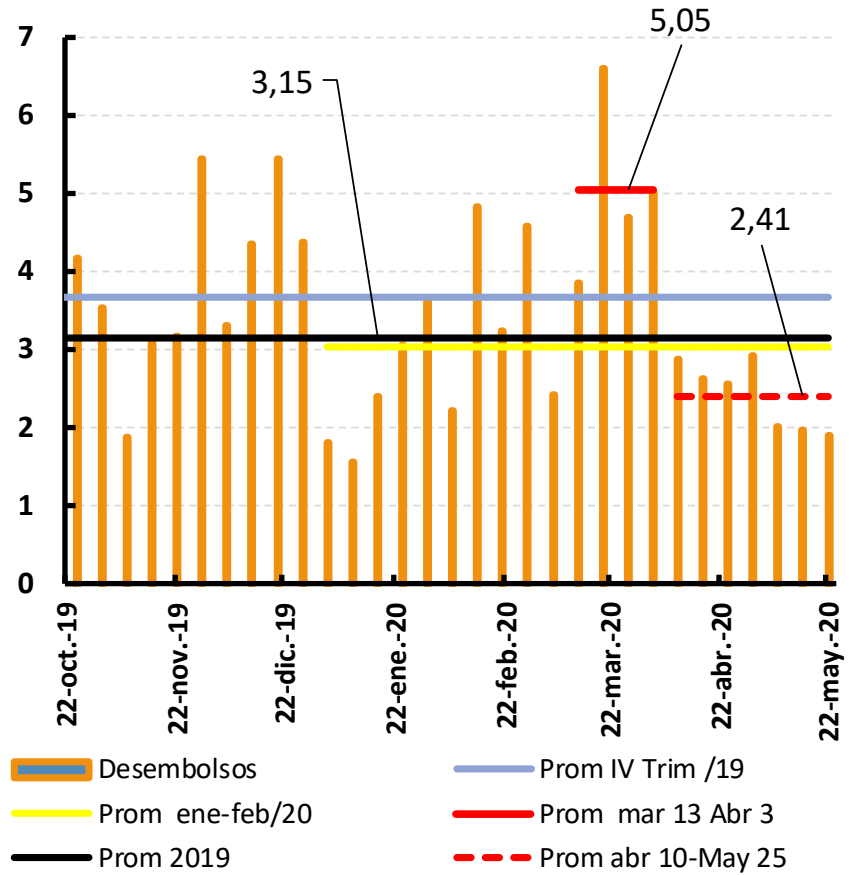

**Amortizaciones Cartera Comercial
Semanales \$b.**

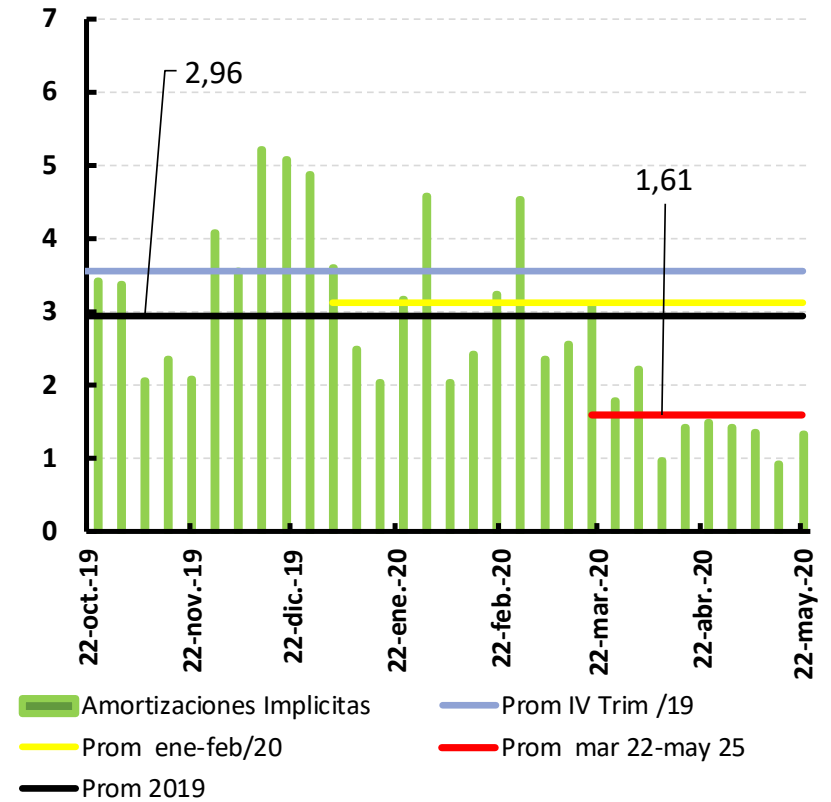

Desembolsos Cartera de Consumo
Desembolsos Semanales \$b.

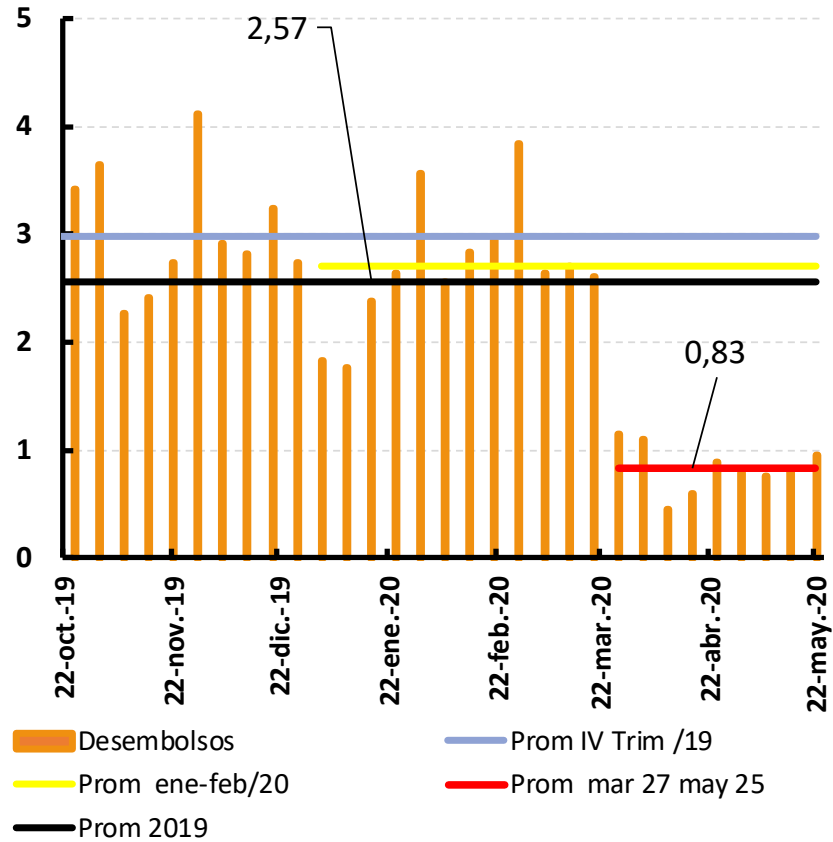

Amortizaciones Cartera Consumo
Amortizaciones Semanales \$b.

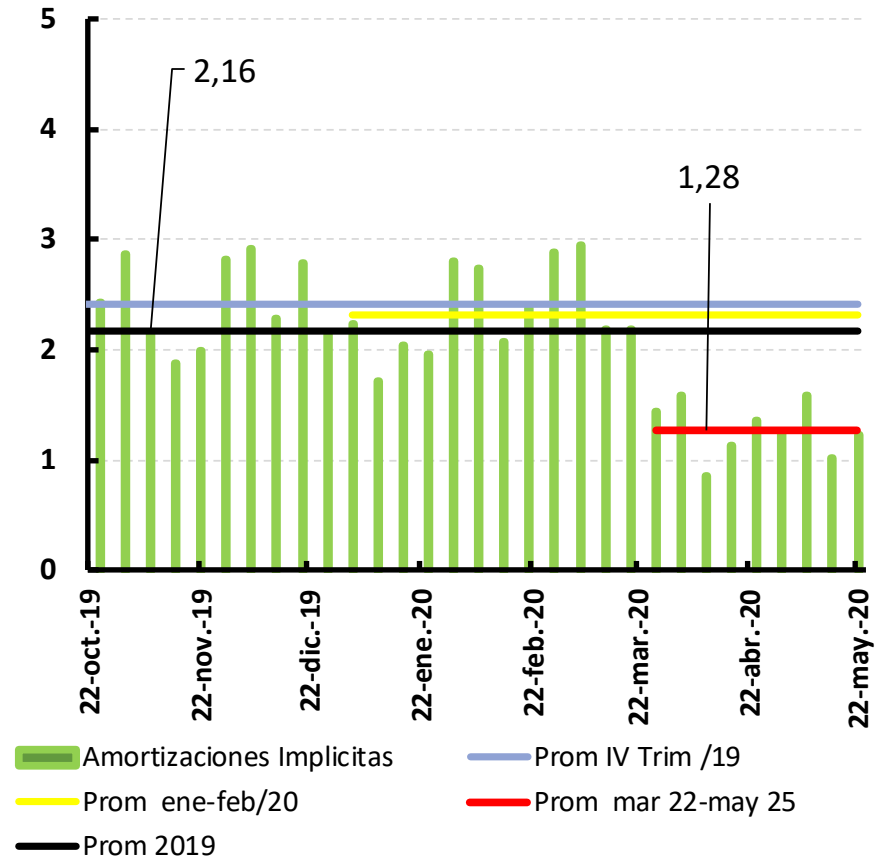

Desembolsos Cartera de Vivienda Semanales \$mm

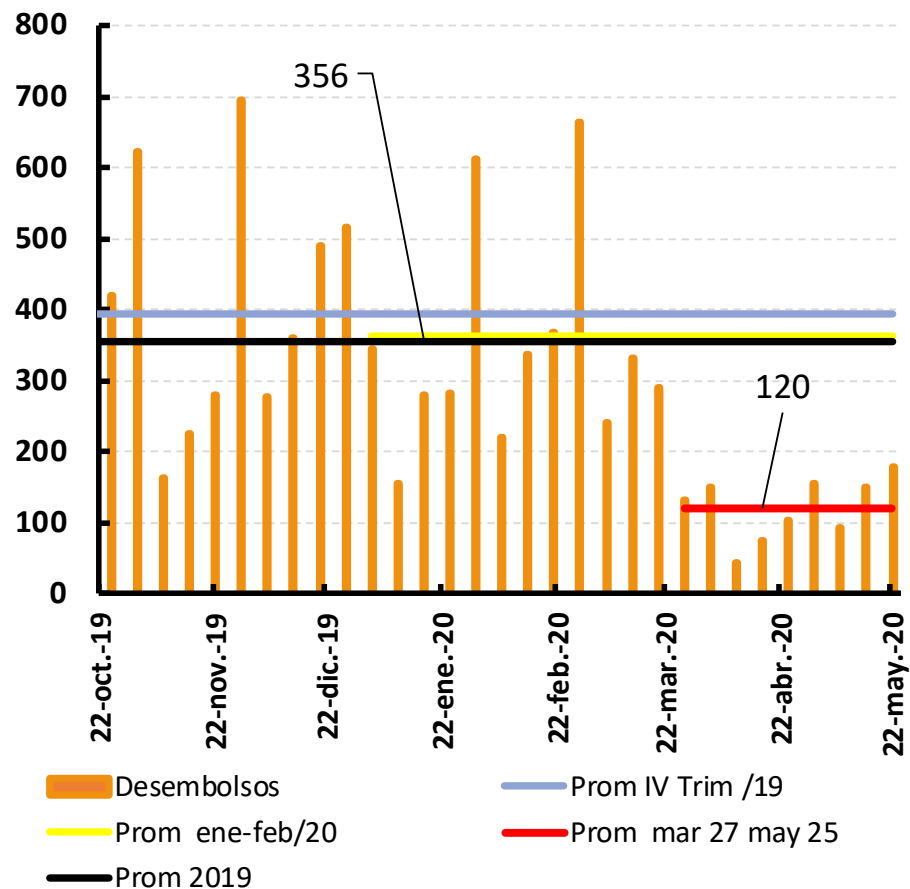

Amortizaciones Cartera Vivienda Semanales \$mm

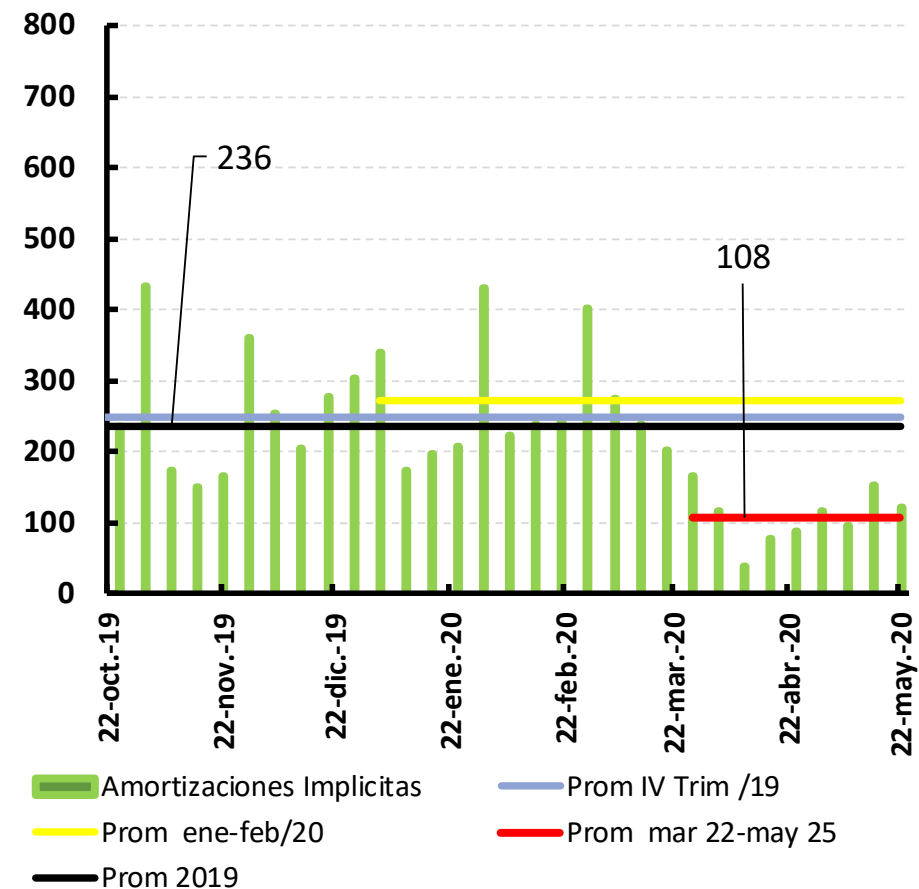

**Desembolsos Microcrédito
Semanales \$mm**

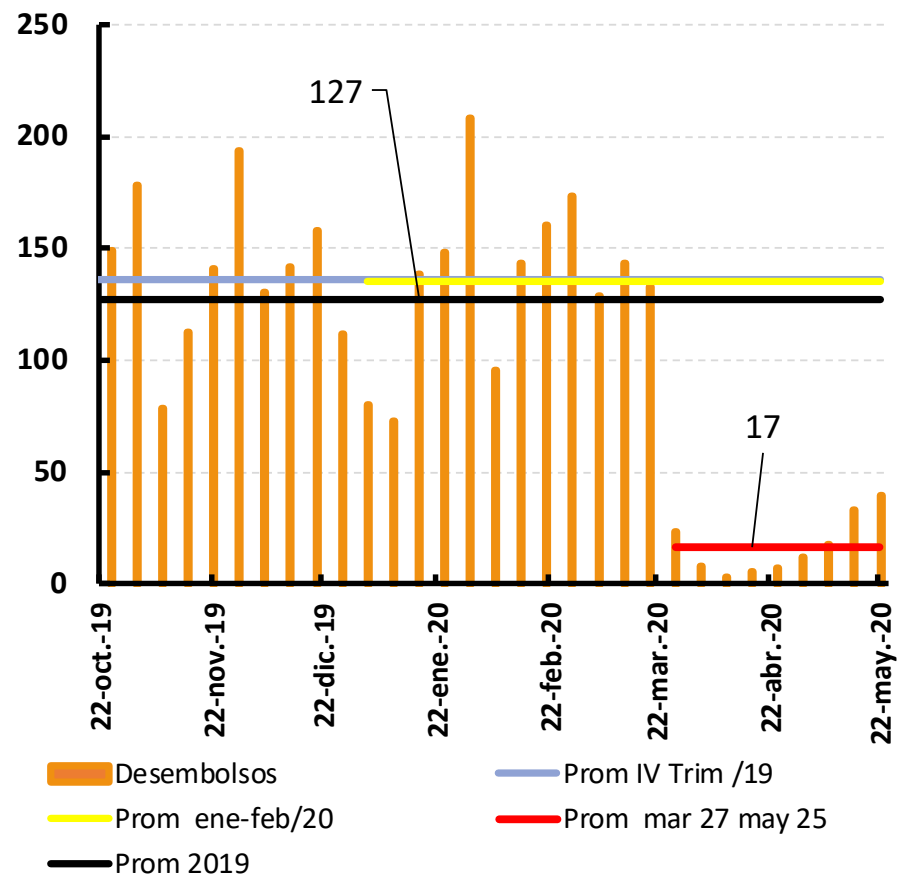

**Amortizaciones Microcrédito
Semanales \$mm**

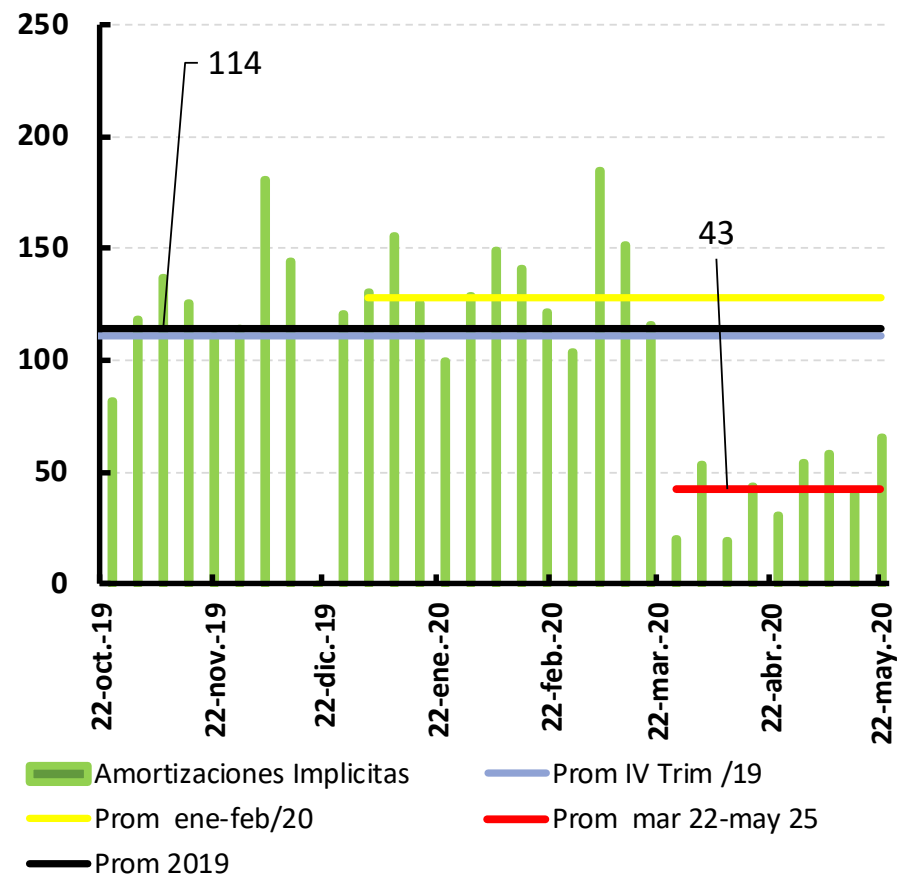

Crecimiento Cartera Vencida

Variación Anual

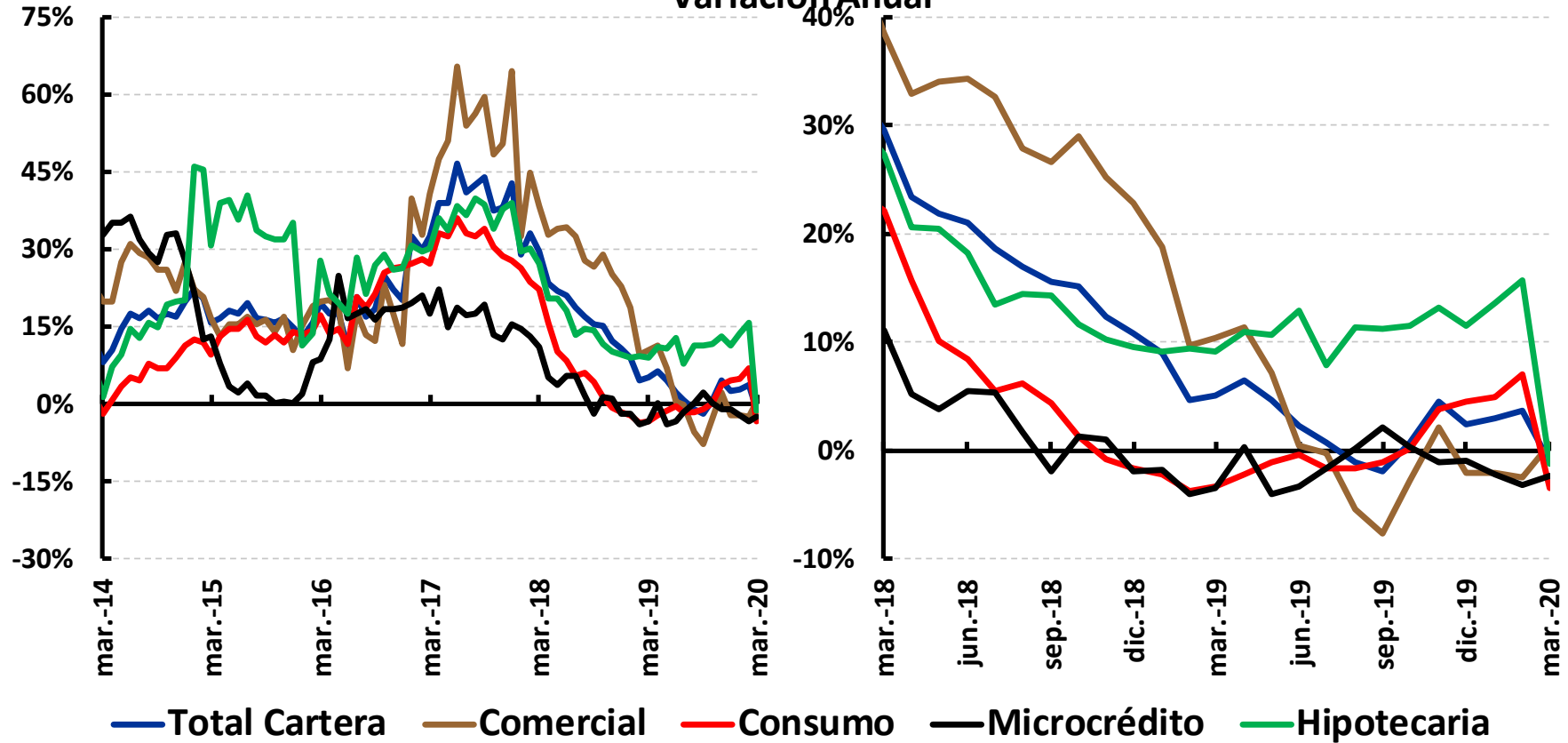

Tasa mensual créditos comerciales preferenciales

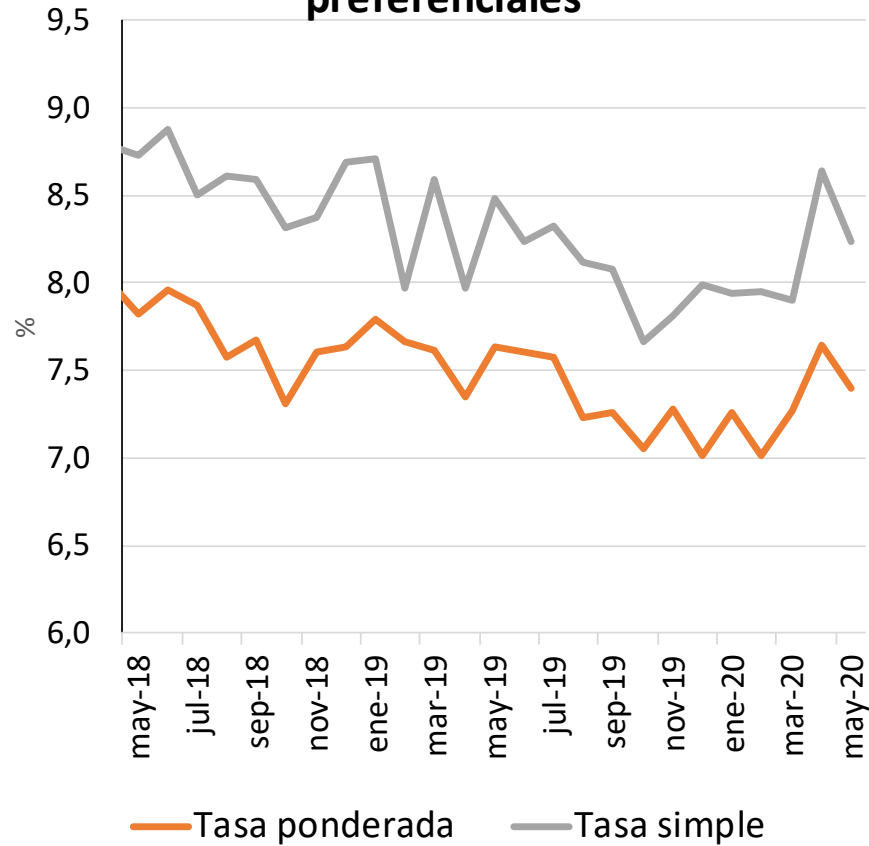

Tasa mensual créditos comerciales ordinarios

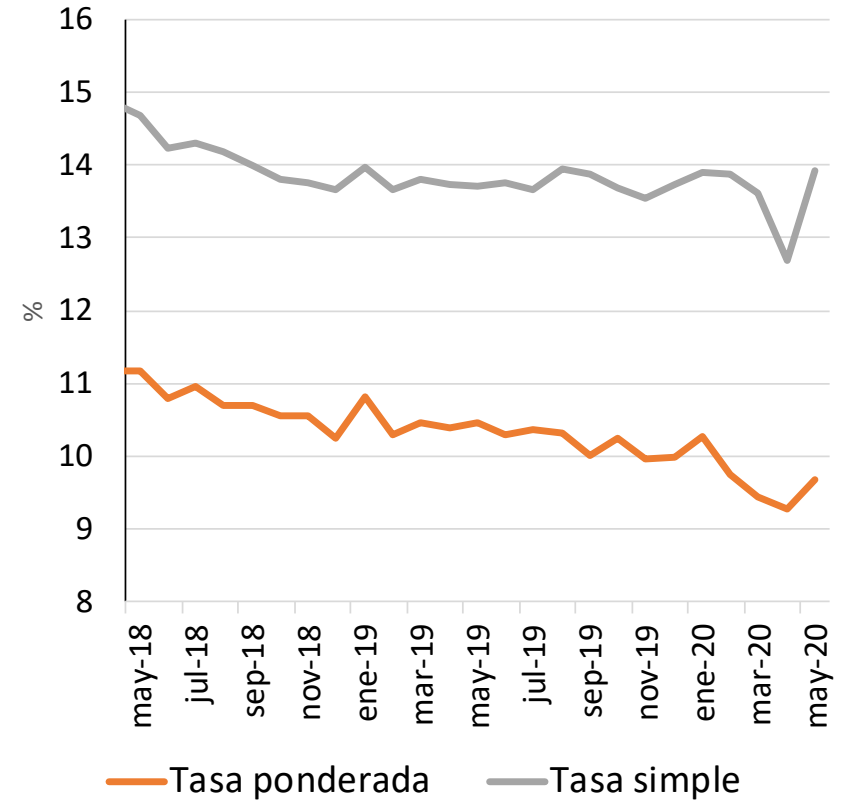

Tasa mensual créditos de consumo

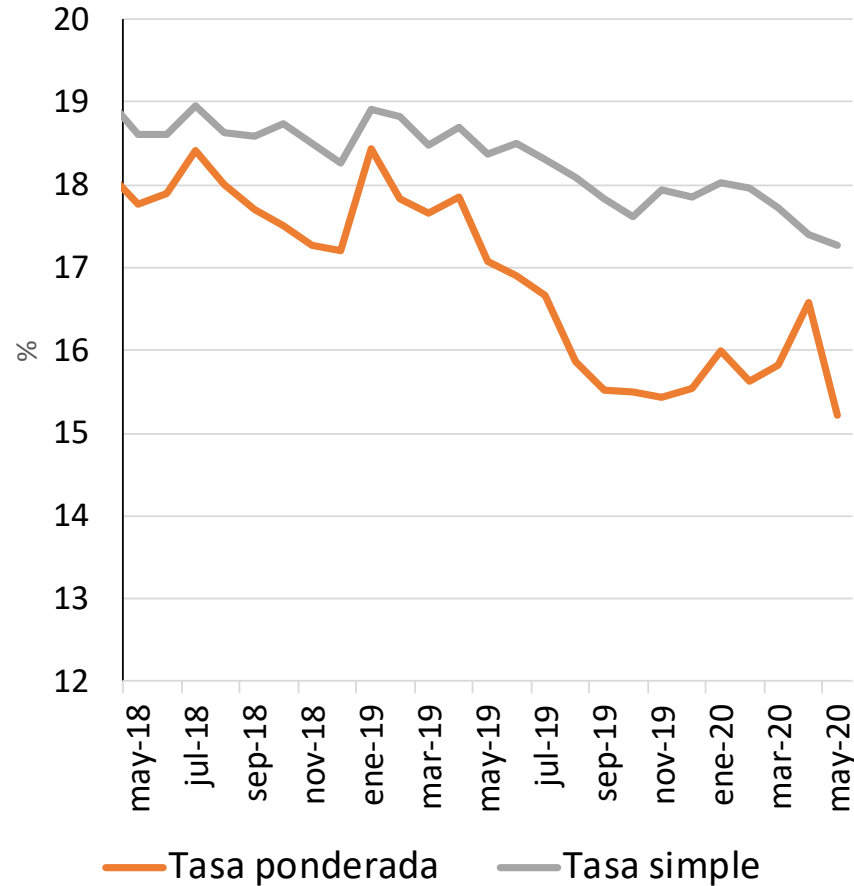

Tasa mensual adquisición de vivienda NO VIS

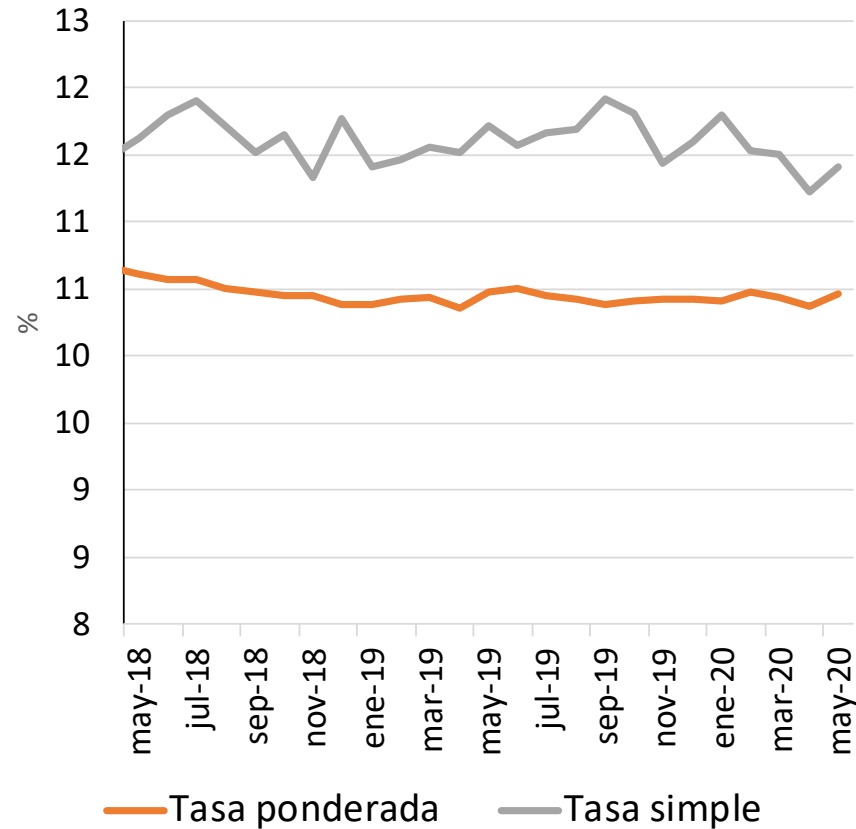

Tasas de interés comerciales
(Variación acumulada*desde Noviembre de 2016)

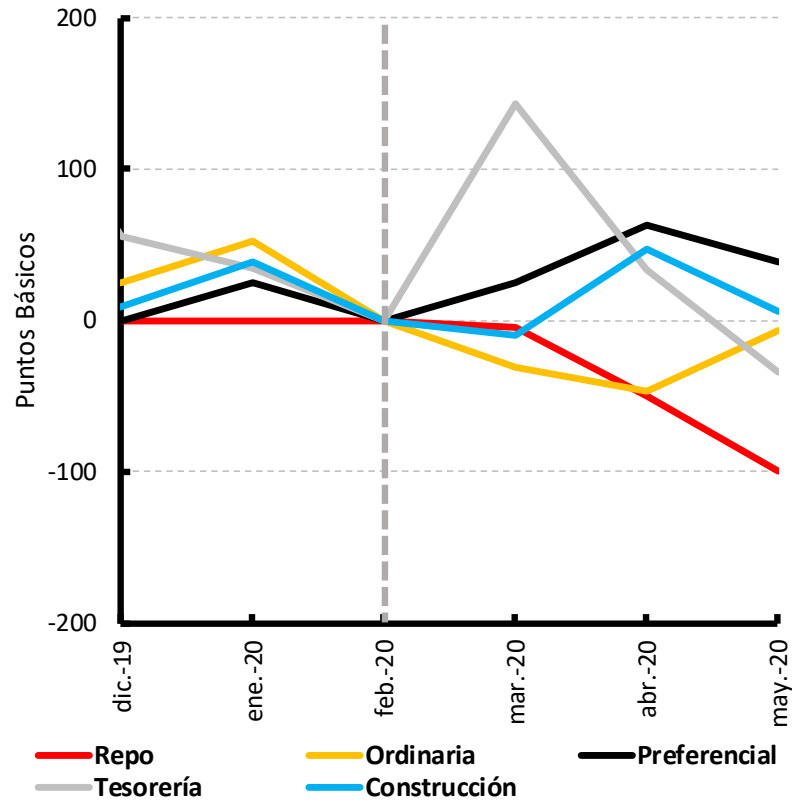

Tasas de interés hogares
(Variación acumulada*desde Noviembre de 2016)

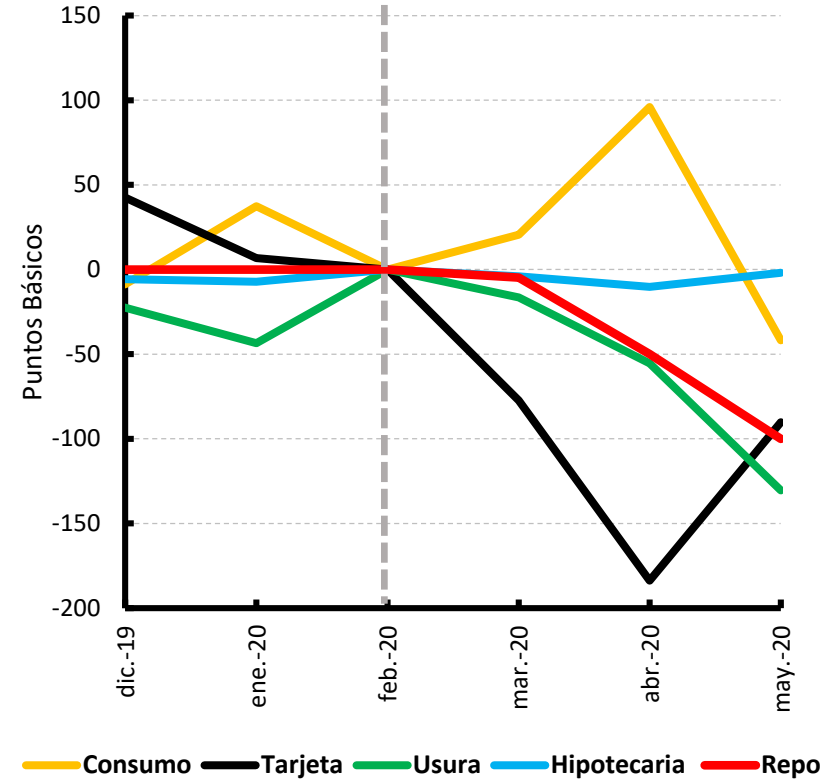

III. Inflación

Inflación Total y Básica

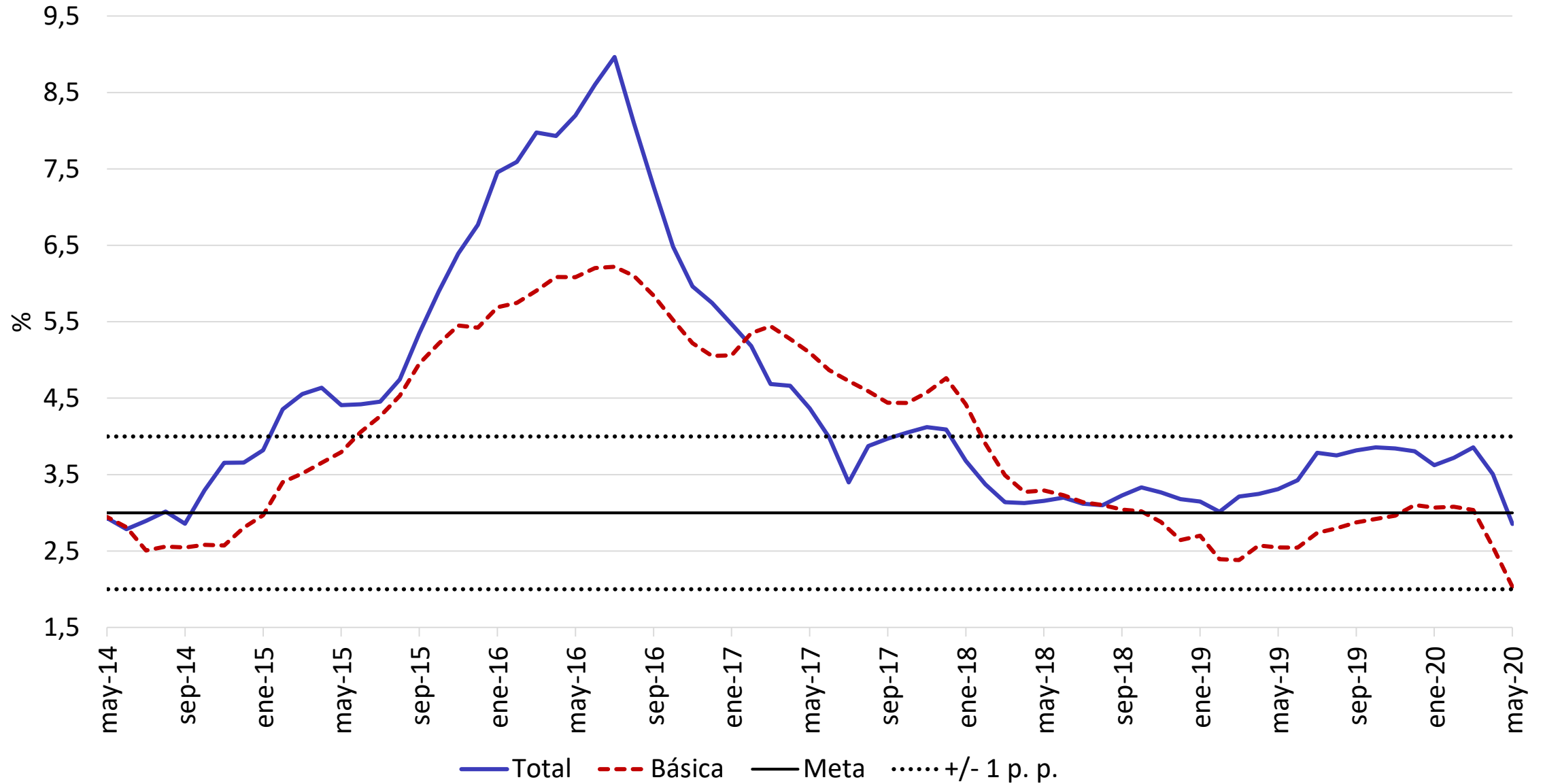

Indicadores de precios al consumidor y de inflación básica

A mayo 2020

Descripción	Ponderaciones nuevo IPC ^{a/}	dic-18	mar-19	jun-19	sep-19	dic-19	ene-20	feb-20	mar-20	abr-20	may-20
Total	100	3.18	3.21	3.43	3.82	3.80	3.62	3.72	3.86	3.51	2.85
Sin alimentos^{b/}	76.16	3.48	3.26	3.15	3.28	3.37	3.30	3.30	3.18	2.55	1.84
Transables	19.16	1.09	0.90	1.17	1.65	2.24	2.49	2.51	2.47	2.06	1.33
No transables	42.31	3.79	3.29	3.36	3.53	3.49	3.33	3.34	3.29	2.78	2.34
Arriendos	25.16	3.42	3.16	3.06	3.03	2.68	2.70	2.68	2.60	2.47	2.29
Indexados 1/	9.08	5.43	4.38	4.63	5.03	5.01	4.87	5.03	4.98	4.83	4.74
Afectados por tipo de cambio 2/	6.99	3.29	2.00	3.05	3.35	4.55	3.59	3.52	3.55	1.19	-0.59
Resto 3/	1.08	-0.42	3.86	3.48	3.47	2.78	3.23	2.82	3.19	2.56	1.90
Regulados	14.69	6.37	6.42	5.33	4.74	4.48	4.25	4.22	3.78	2.50	1.05
a.Servicios públicos	6.69	7.47	8.80	7.01	5.61	6.02	4.90	5.93	5.68	4.67	2.25
b.Combustible	2.91	7.28	5.85	3.18	3.98	1.90	2.31	1.81	-1.24	-4.87	-7.20
c.Transporte	5.09	4.76	4.26	4.57	4.20	3.92	4.50	3.37	4.08	3.76	4.04
Alimentos^{c/}	23.84	2.43	3.26	4.46	5.58	5.20	4.66	5.05	5.99	6.53	6.04
Perecederos	3.15	8.88	9.98	15.46	17.50	8.66	4.11	5.36	9.79	10.00	6.61
Procesados	11.90	-0.08	1.43	2.18	3.57	5.04	5.42	6.01	6.46	7.71	7.86
CFH	8.79	3.68	3.43	3.80	4.12	4.18	3.84	3.65	3.92	3.59	3.38
Indicadores de inflación básica											
Sin Alimentos		3.48	3.26	3.15	3.28	3.37	3.30	3.30	3.18	2.55	1.84
Núcleo 20		3.23	3.09	3.28	3.51	3.42	3.36	3.25	3.31	2.97	2.55
IPC sin perecederos, ni comb. ni serv. Pubs.		2.76	2.57	2.87	3.21	3.46	3.60	3.59	3.70	3.58	3.34
Inflación sin alimentos ni regulados ^{d/}		2.64	2.38	2.54	2.87	3.10	3.07	3.08	3.04	2.56	2.03
Promedio indicadores inflación básica		3.03	2.82	2.96	3.22	3.34	3.33	3.31	3.31	2.91	2.44

Expectativas de inflación (junio)

¿Qué nos dicen las encuestas a los analistas sobre la inflación total?

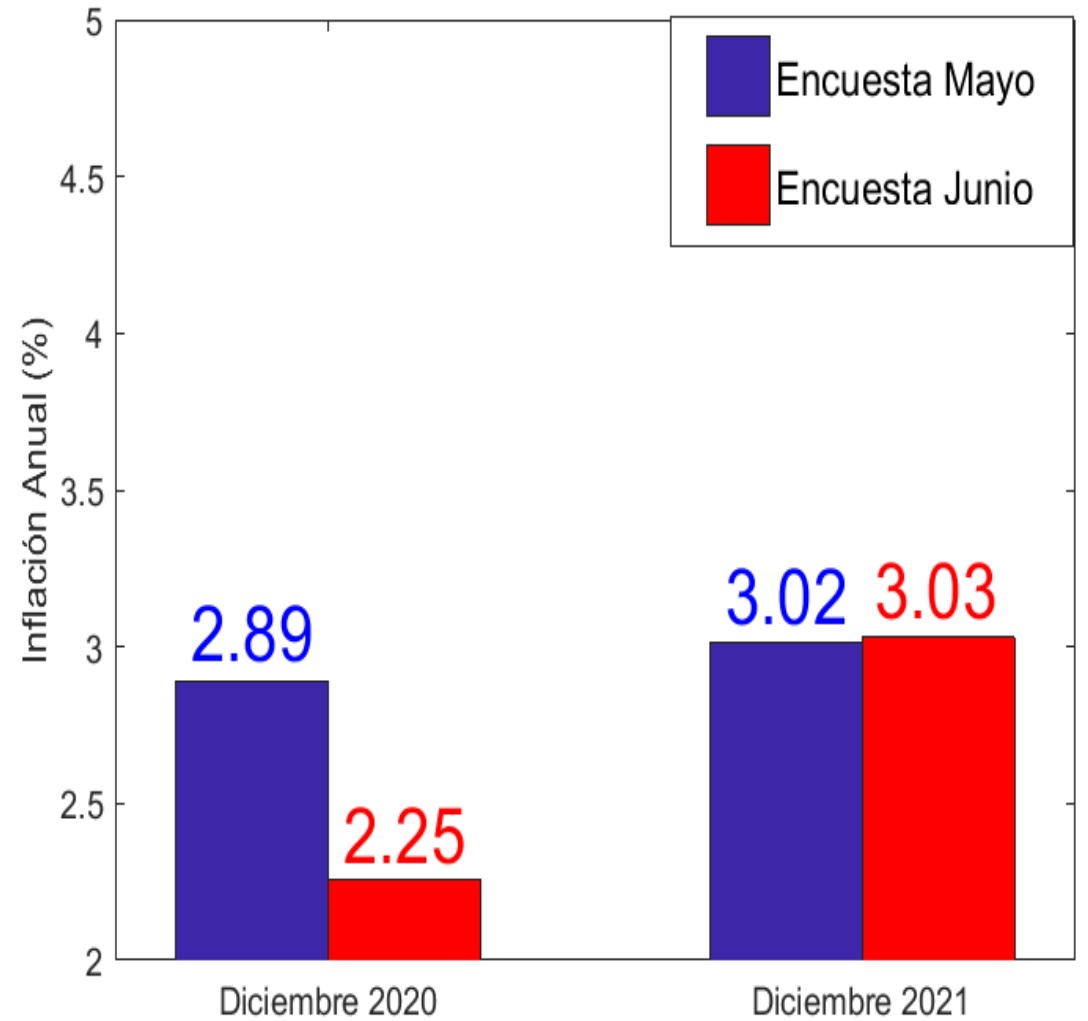
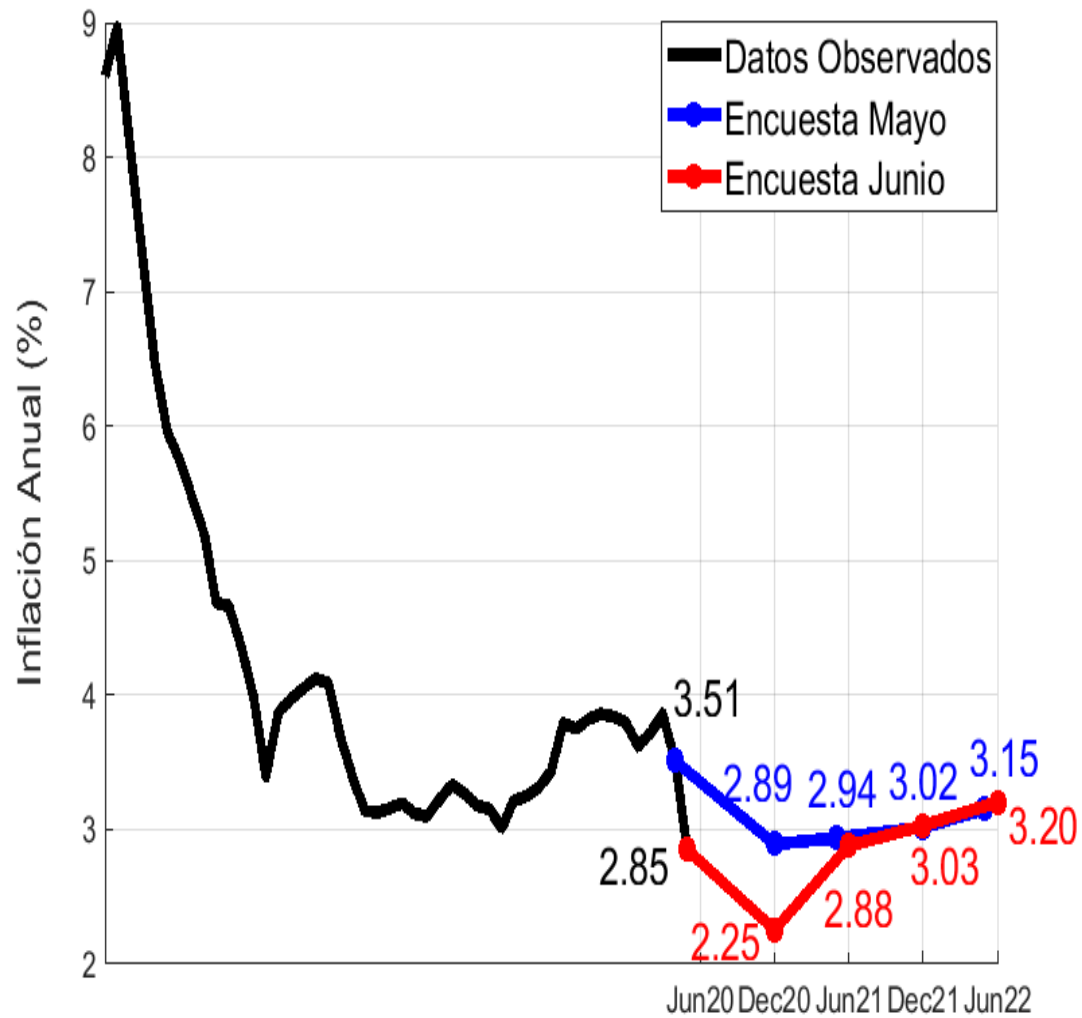

Distribución de las expectativas de analistas sobre la **inflación total** para:

Diciembre 2020

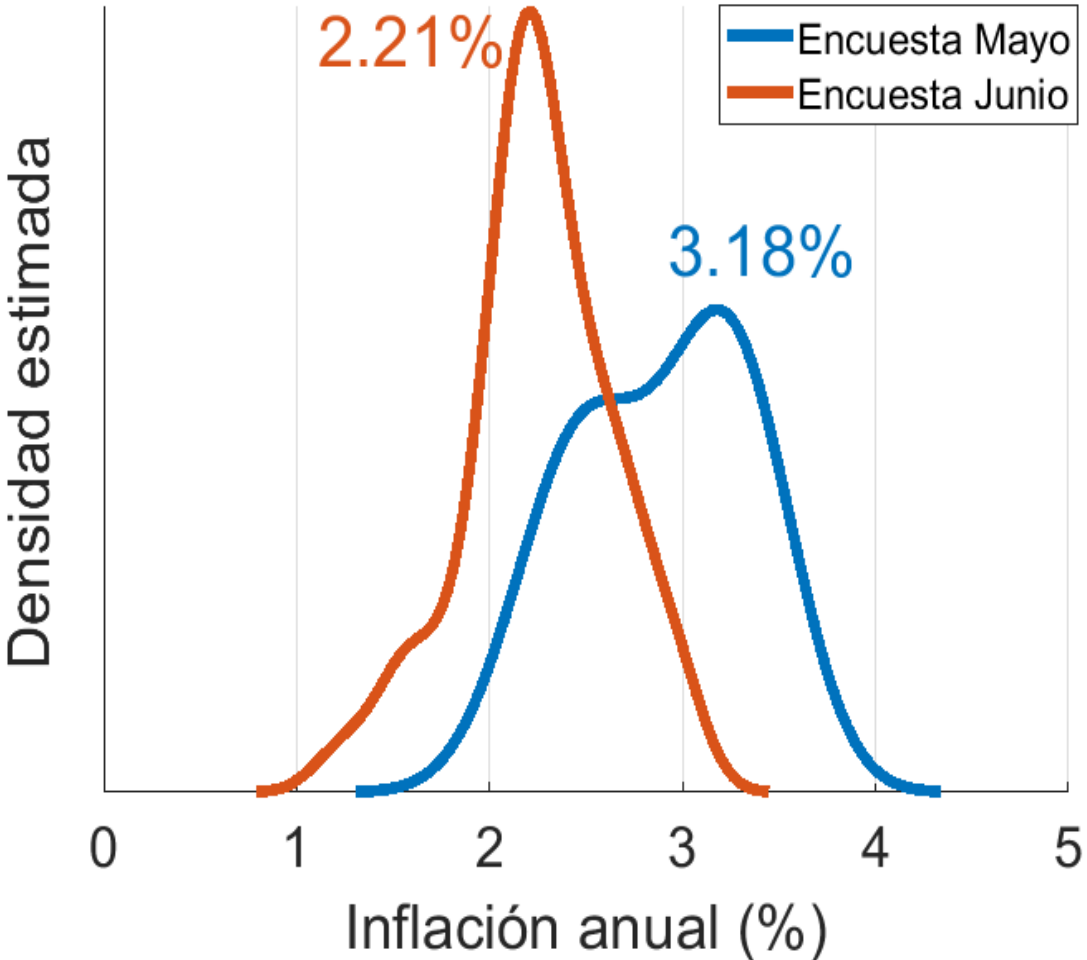

Diciembre 2021

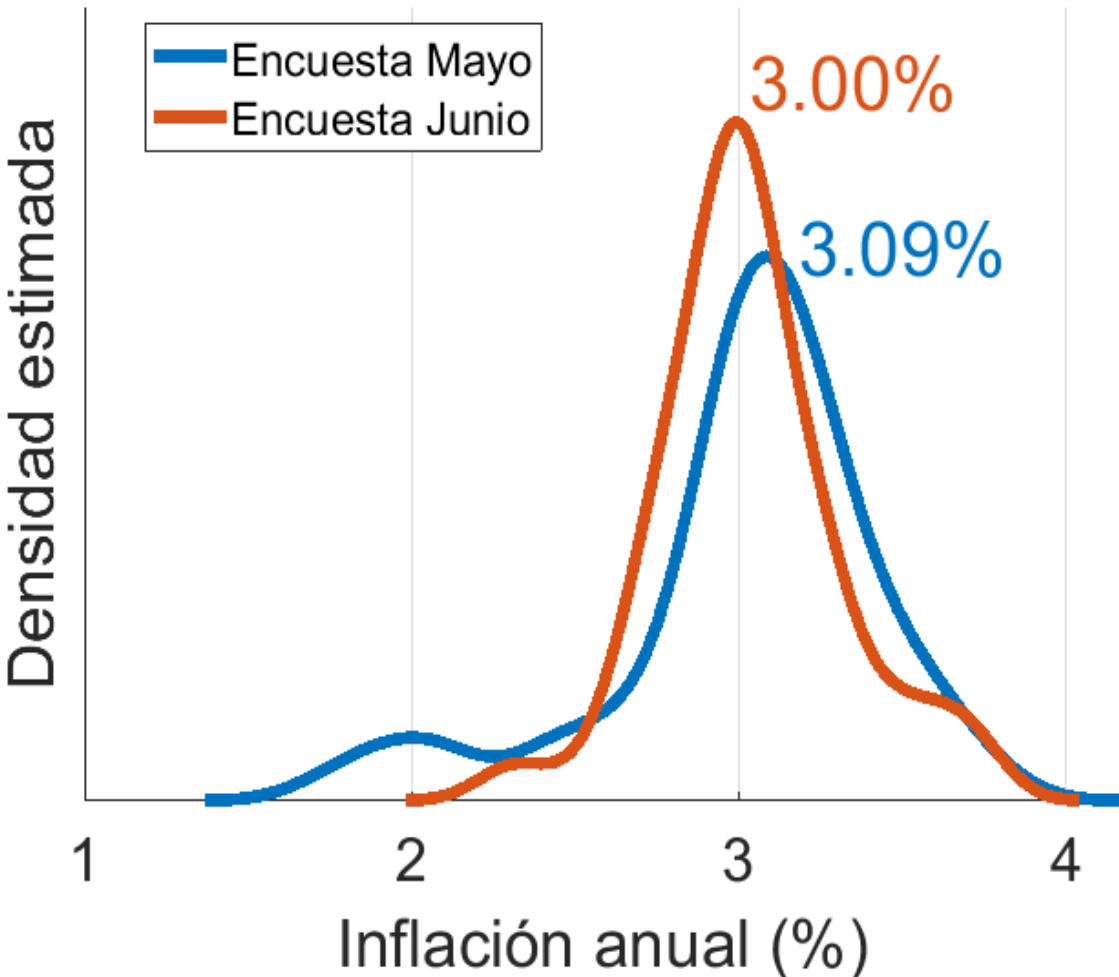

Porcentaje de analistas cuyas expectativas de **inflación total** son mayores o menores (e iguales) a **3,5%**:

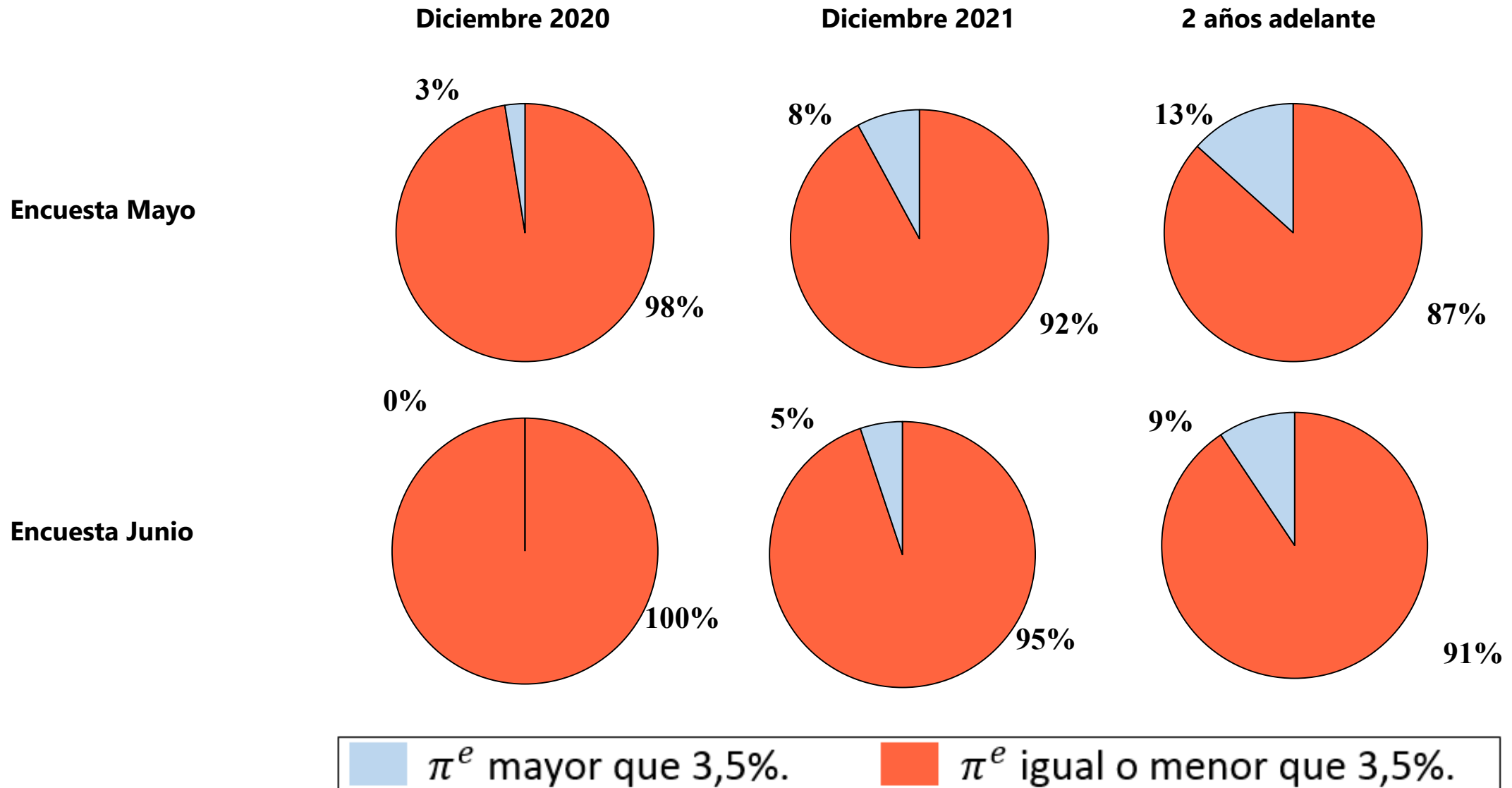

¿Qué nos dicen las encuestas a los analistas sobre la inflación sin alimentos?

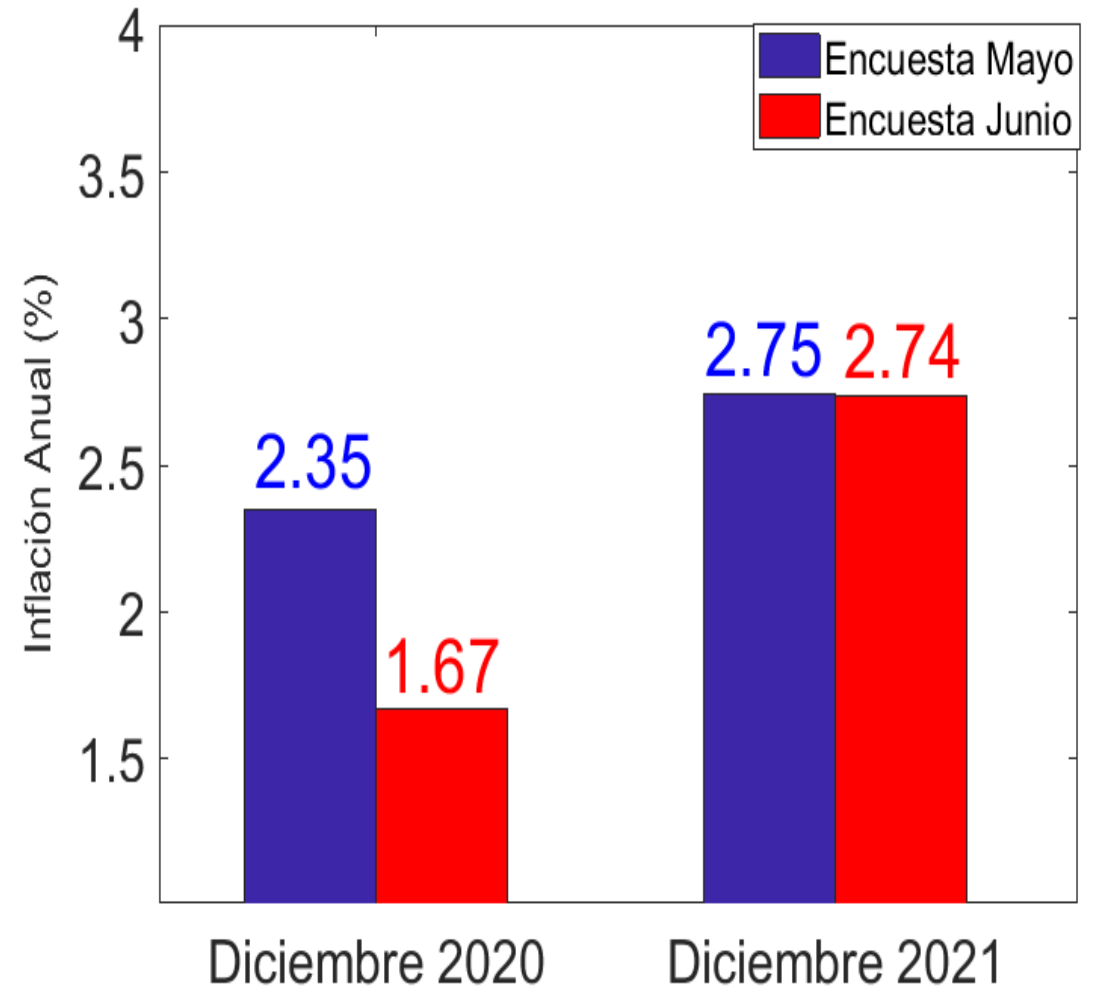
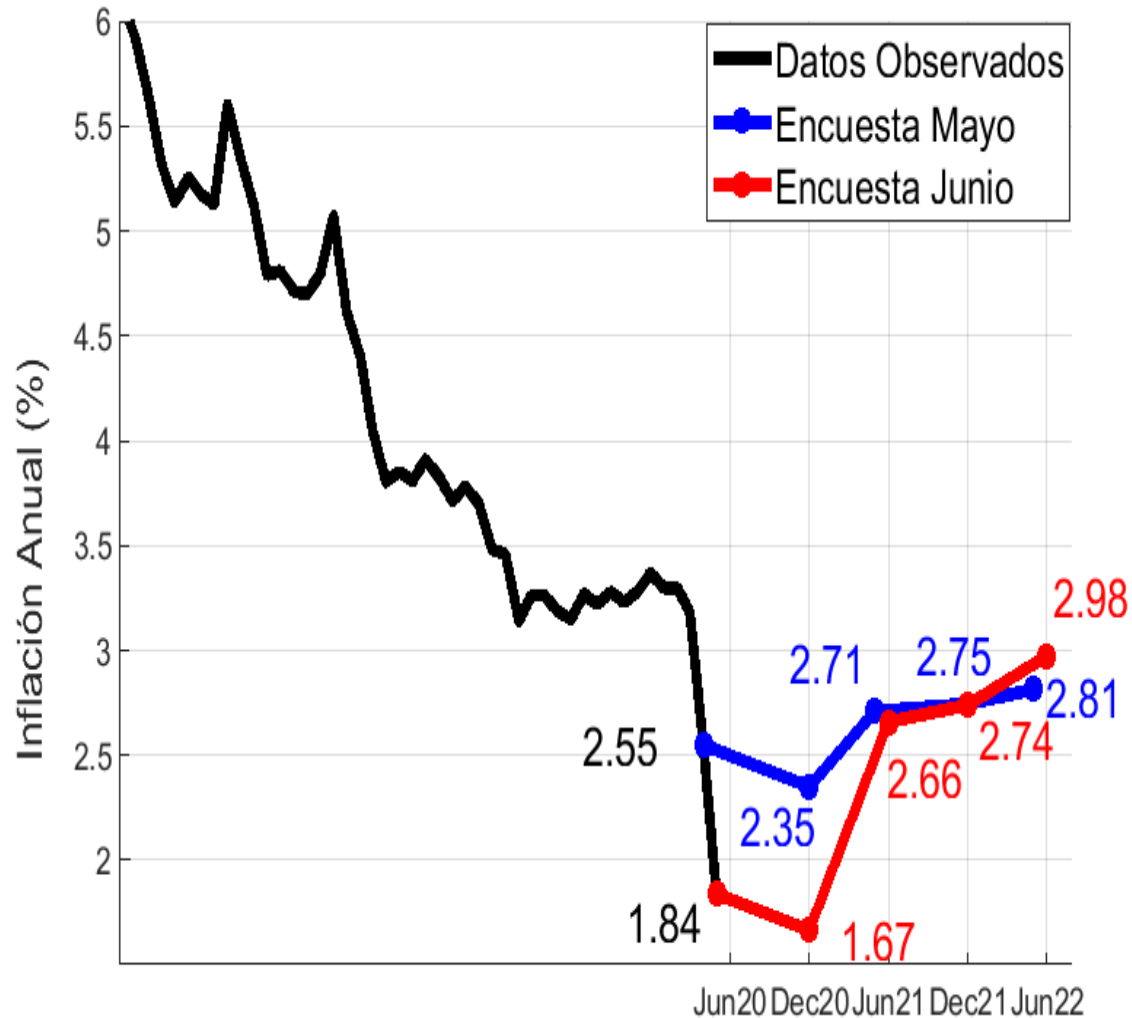

Tasas:

Break-even-inflation (BEI)

y

Forward Break-even-inflation (FBEI)

¿Cómo ha sido la dinámica de las tasas BEI ?

En los últimos 3 años

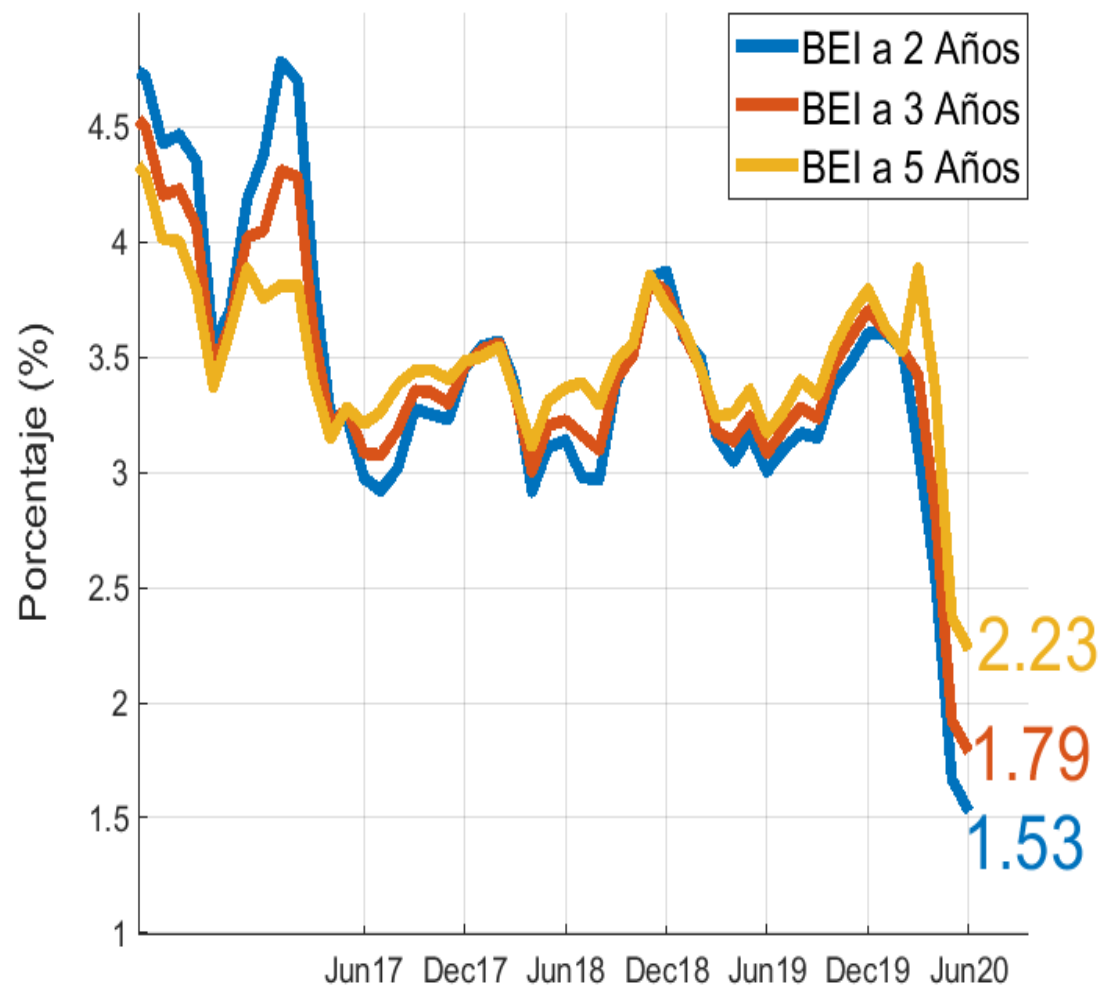

En junio de 2020

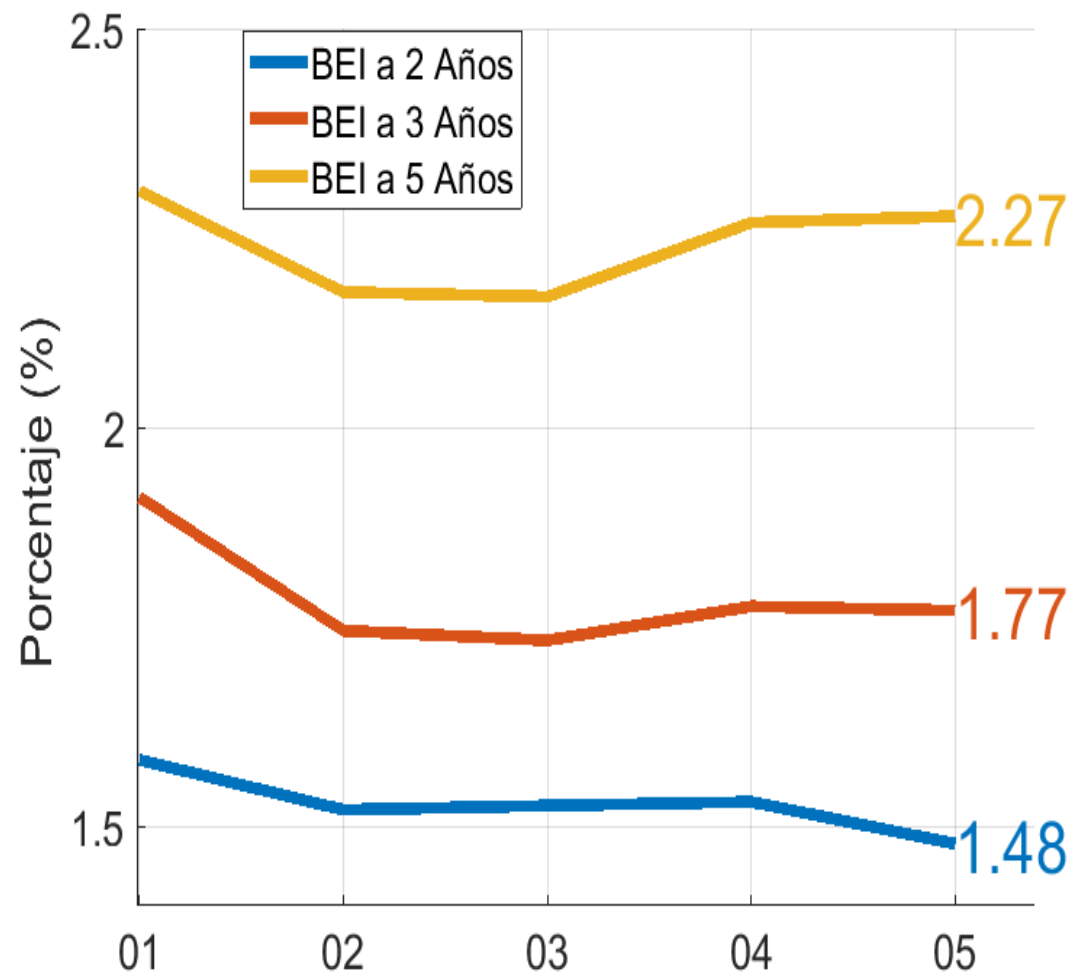

IV. Actividad económica

Resultados del PIB del primer trimestre

PIB

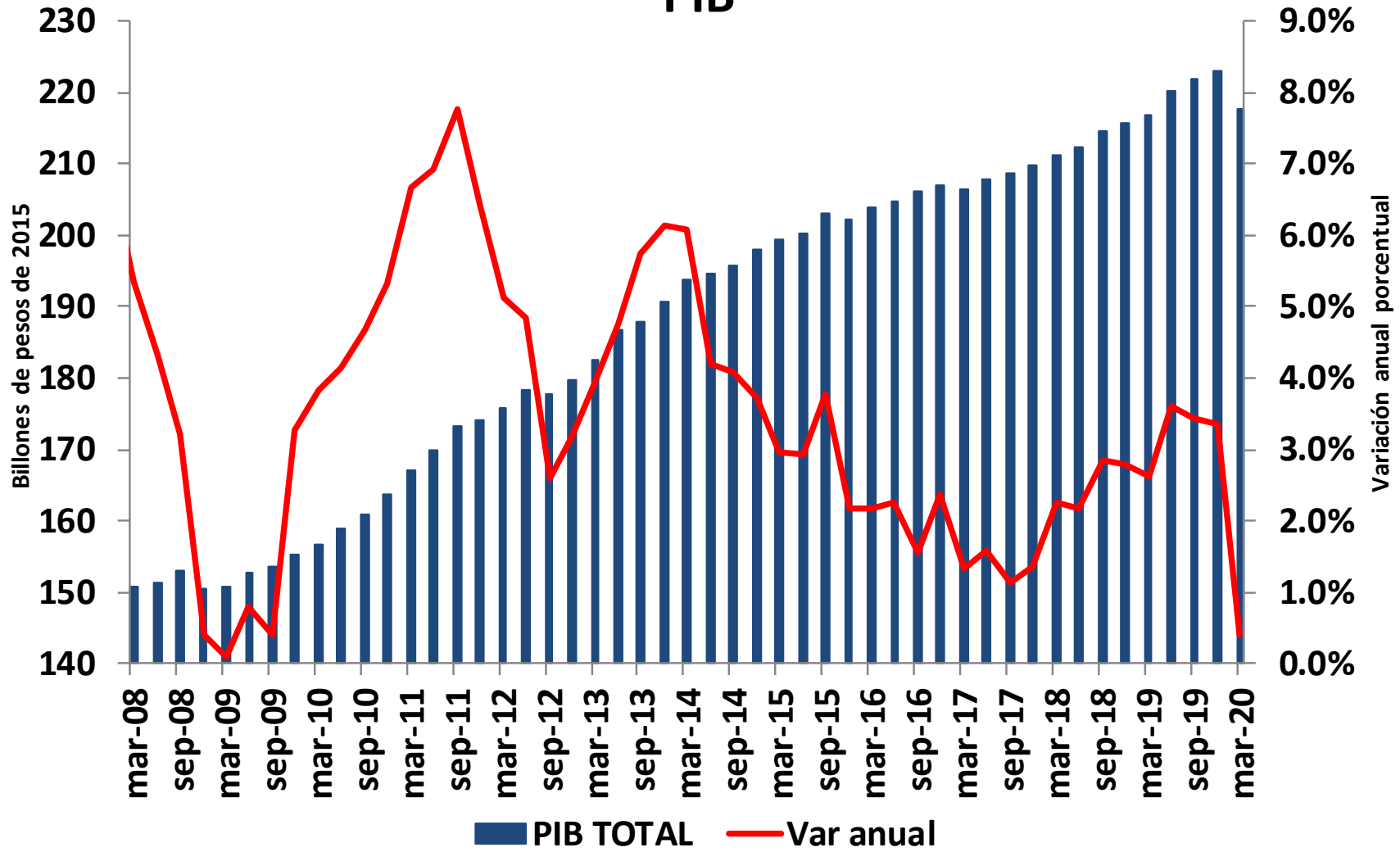

PIB (daec)

Demanda – Crecimientos anuales

	2019				2019	2020
	I. Trim.	II Trim.	III Trim.	IV Trim.	Año completo	I Trim.
Consumo Total	4.1%	4.3%	4.7%	4.5%	4.4%	3.4%
Consumo de los Hogares	3.9%	4.2%	4.9%	4.7%	4.5%	3.9%
Bienes no durables	3.8%	4.2%	5.9%	5.9%	5.0%	13.2%
Bienes semidurables	4.1%	5.0%	6.5%	7.2%	5.7%	-4.5%
Bienes durables	6.2%	9.0%	3.6%	7.3%	6.5%	6.7%
Servicios	3.4%	4.3%	4.3%	3.7%	3.9%	-1.0%
Consumo Final del Gobierno	4.0%	5.3%	4.1%	3.7%	4.3%	3.5%
Formación Bruta de Capital	1.8%	4.7%	5.4%	3.9%	4.0%	-2.1%
Formación Bruta de Capital Fijo	6.0%	6.7%	4.3%	0.2%	4.3%	-1.0%
Vivienda	-4.7%	-7.4%	-7.0%	-10.6%	-7.4%	-6.6%
Otros edificios y estructuras	7.7%	3.2%	7.1%	-0.7%	4.2%	3.3%
Maquinaria y equipo	14.9%	23.0%	12.7%	5.0%	13.9%	-1.9%
Recursos biológicos cultivados	2.0%	4.5%	1.5%	-5.5%	0.5%	1.3%
Productos de propiedad intelectual	1.4%	1.3%	2.5%	5.3%	2.6%	1.7%
Demanda Interna	4.3%	4.0%	5.3%	3.8%	4.3%	1.5%
Exportaciones Totales	3.7%	6.5%	1.6%	-1.3%	2.6%	-5.8%
Importaciones Totales	8.2%	9.3%	11.1%	4.0%	8.1%	0.7%
Producto Interno Bruto	2.6%	3.6%	3.4%	3.4%	3.3%	0.4%

PIB (daec)

Oferta – Crecimientos anuales

Rama de actividad	2019					2020
	I Trim.	II Trim.	III Trim.	IV trim	Año completo	I Trim.
Agropecuario, silvicultura, caza y pesca	-0.5%	0.6%	2.4%	5.0%	1.9%	7.9%
Explotación de minas y canteras	5.1%	2.1%	1.2%	-0.1%	2.0%	-4.6%
Industria manufacturera	0.5%	2.2%	1.8%	1.9%	1.6%	-2.1%
Electricidad, gas y agua	2.7%	3.0%	2.9%	2.6%	2.8%	4.0%
Construcción	-4.2%	0.9%	-3.9%	-0.4%	-2.0%	-7.5%
Edificaciones	-4.7%	-5.8%	-13.8%	-9.9%	-8.6%	-18.0%
Obras Civiles	9.8%	11.6%	12.1%	9.3%	10.7%	7.4%
Actividades especializadas para la construcción	1.2%	-0.3%	-6.8%	-4.7%	-2.8%	-11.6%
Comercio, reparación, transporte y alojamiento	3.1%	5.0%	6.1%	5.1%	4.8%	-0.1%
Información y comunicaciones	3.4%	3.4%	-0.1%	0.4%	1.7%	1.4%
Actividades financieras y de seguros	6.6%	4.2%	7.8%	4.2%	5.7%	2.3%
Actividades inmobiliarias	2.6%	3.2%	3.1%	2.9%	3.0%	2.6%
Actividades profesionales, científicas y técnicas	3.1%	3.8%	4.1%	3.6%	3.7%	2.9%
Administración pública y defensa, educación y salud	4.1%	5.0%	5.0%	5.4%	4.9%	3.2%
Actividades artísticas, de entretenimiento y recreación	4.1%	3.2%	4.0%	2.4%	3.4%	-3.2%
Subtotal Valor agregado	2.3%	3.6%	3.2%	3.4%	3.1%	0.6%
Impuestos menos subvenciones	3.7%	4.0%	5.1%	5.5%	4.6%	1.4%
PRODUCTO INTERNO BRUTO	2.6%	3.6%	3.4%	3.4%	3.3%	0.4%

Algunos indicadores de actividad real del segundo trimestre

Demanda de energía total (SIN)

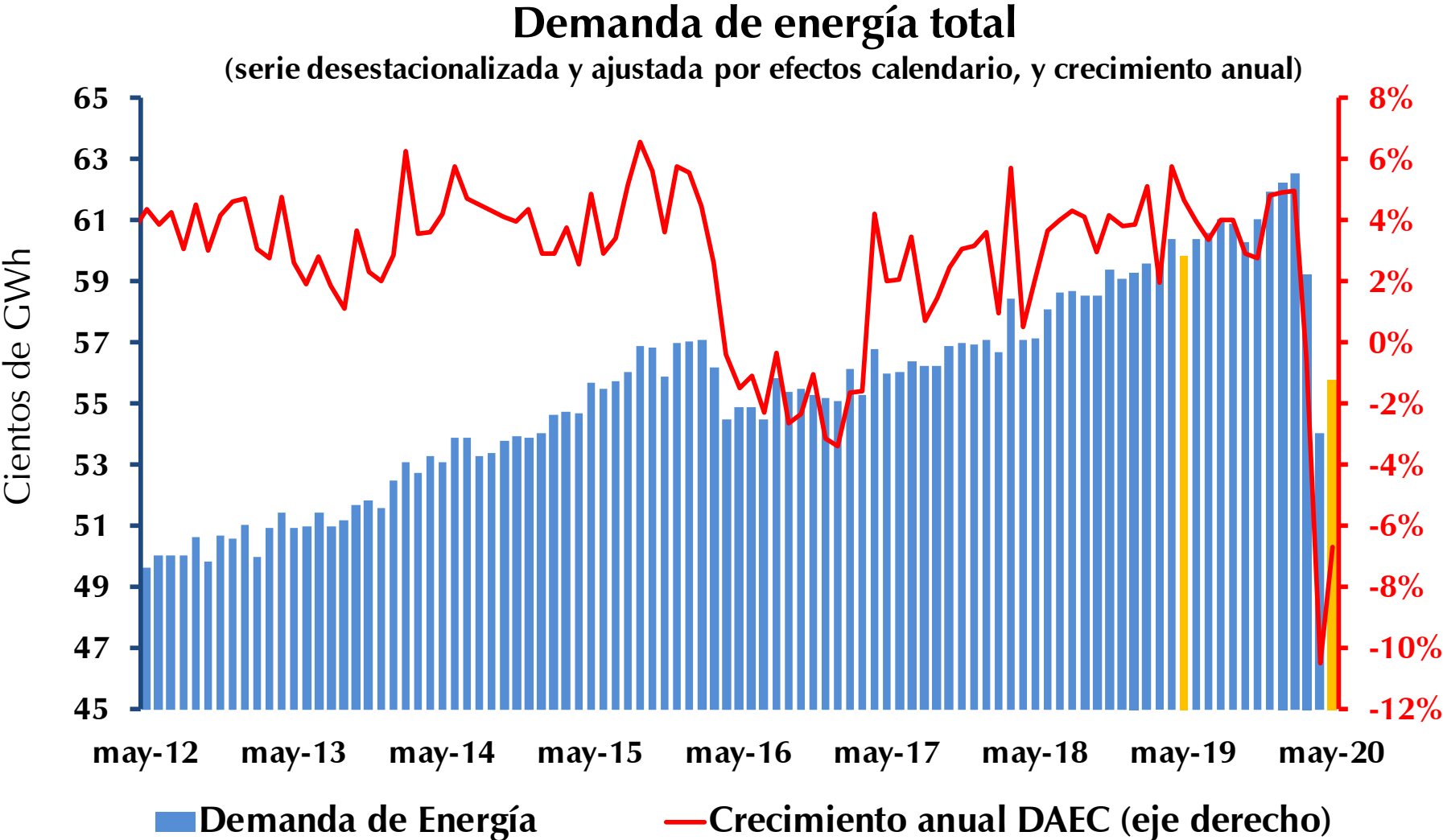

Fuente: XM.

Cemento gris

Cemento gris
(variación anual)

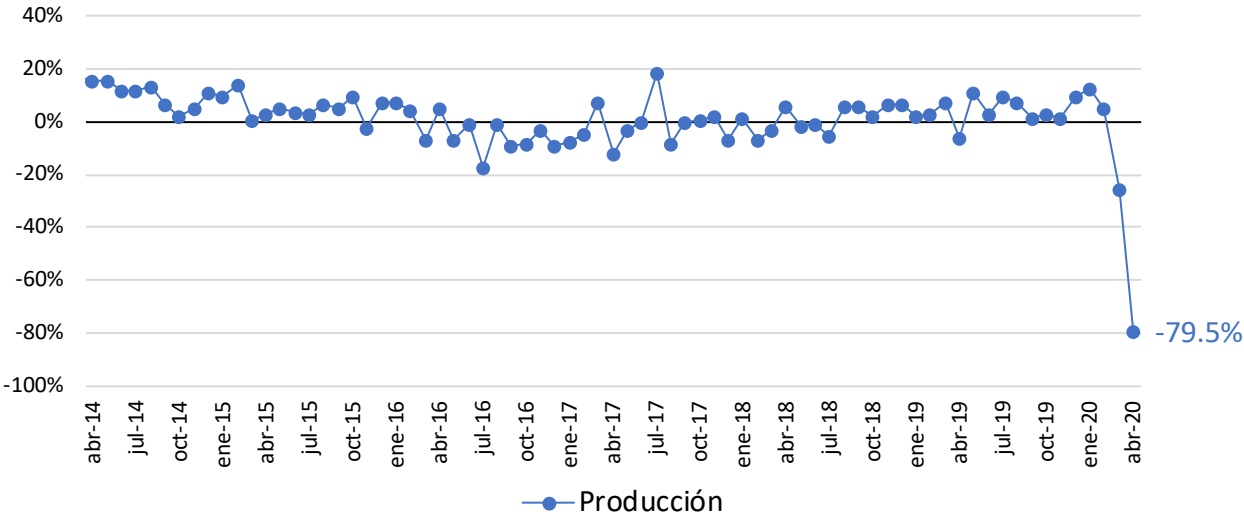

Cemento gris
(variación anual)

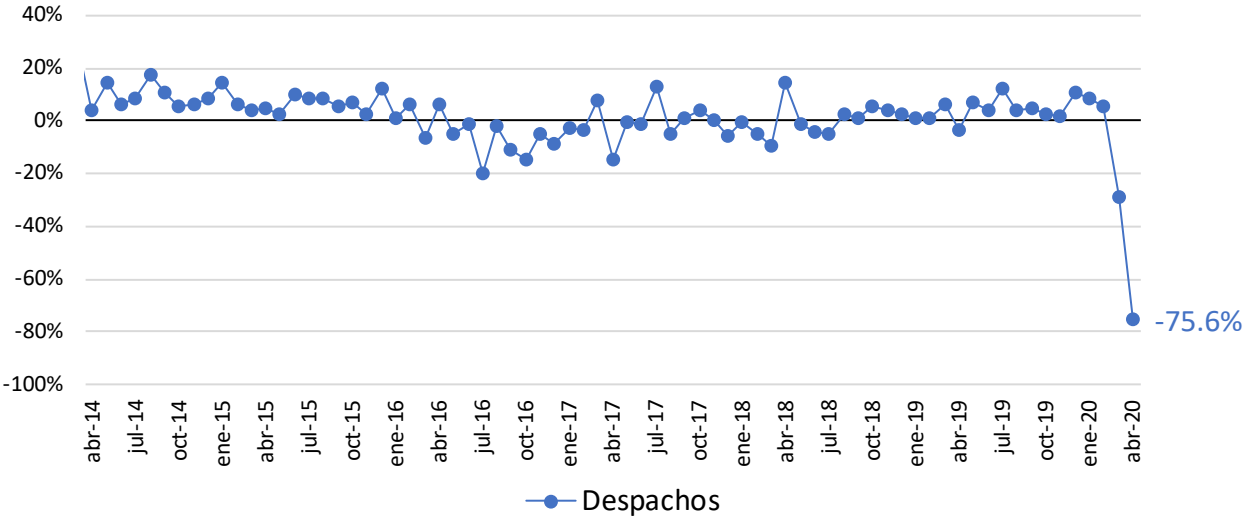

Fuente: DANE.

Índices de confianza (Fedesarrollo)

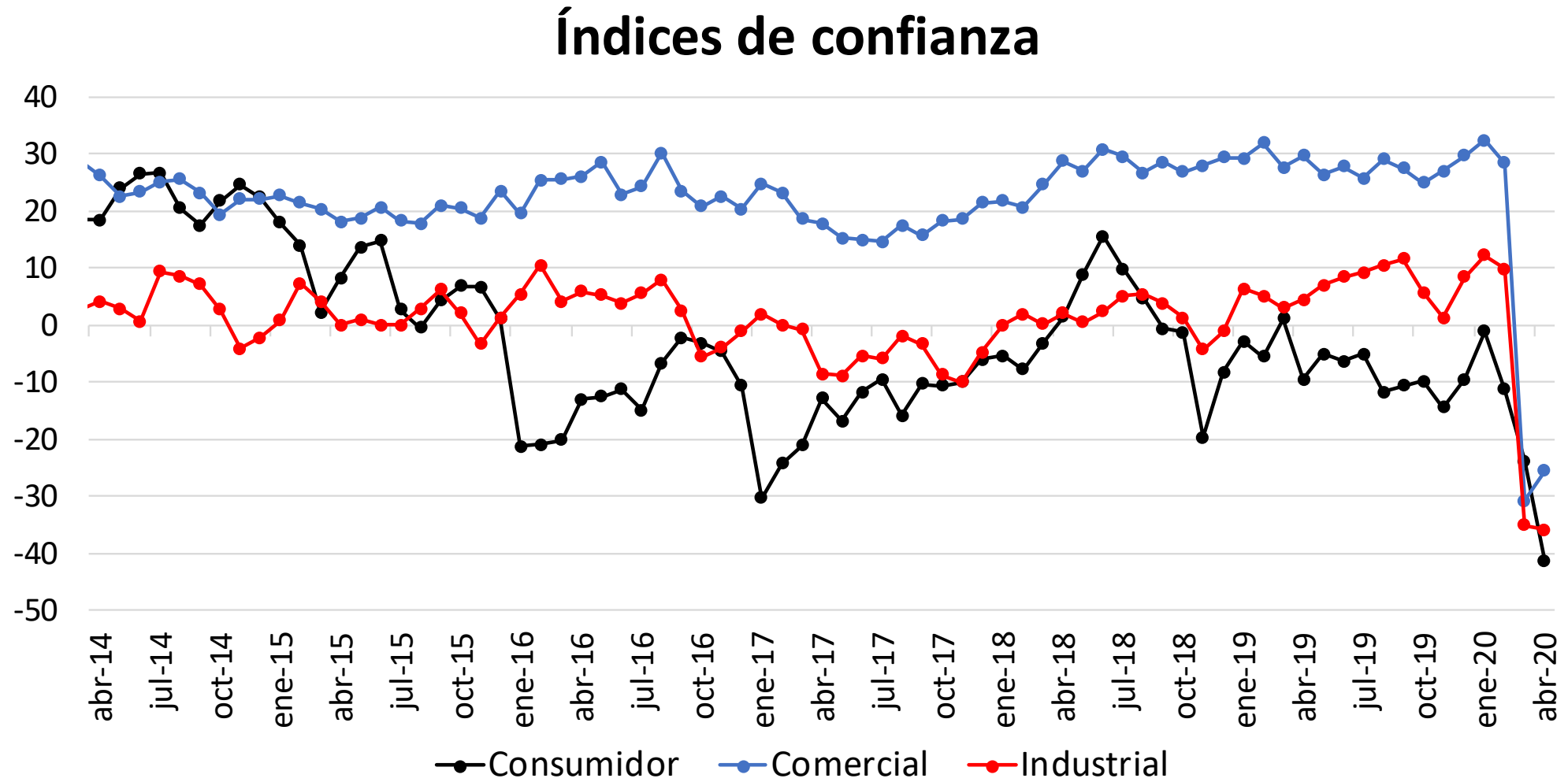

Confianza empresarial abril- módulo COVID (Fedesarrollo)

Actualmente su empresa se encuentra:

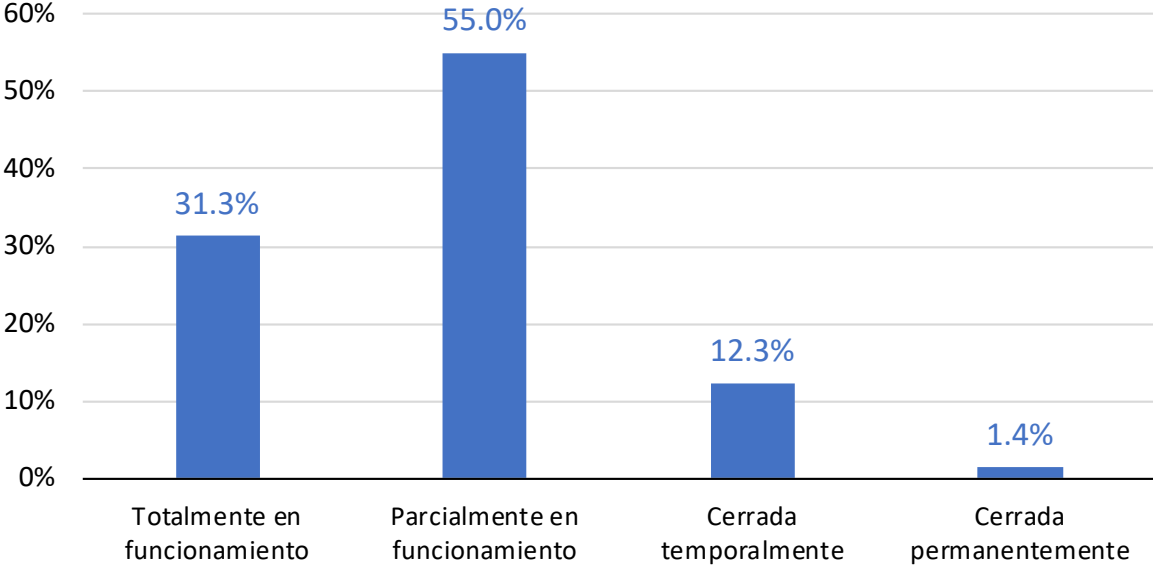

¿Tiene alguna relación el COVID-19?

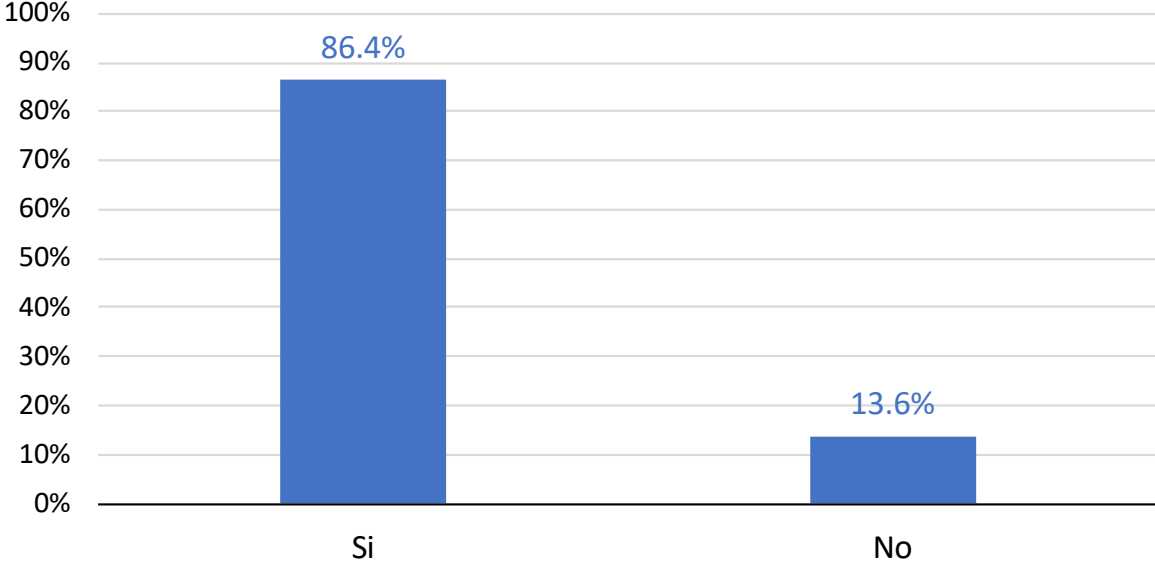

Confianza empresarial abril- módulo COVID (Fedesarrollo)

¿Su empresa planea actualmente realizar algún tipo de cierre temporal o permanente en los próximos 3 meses?:

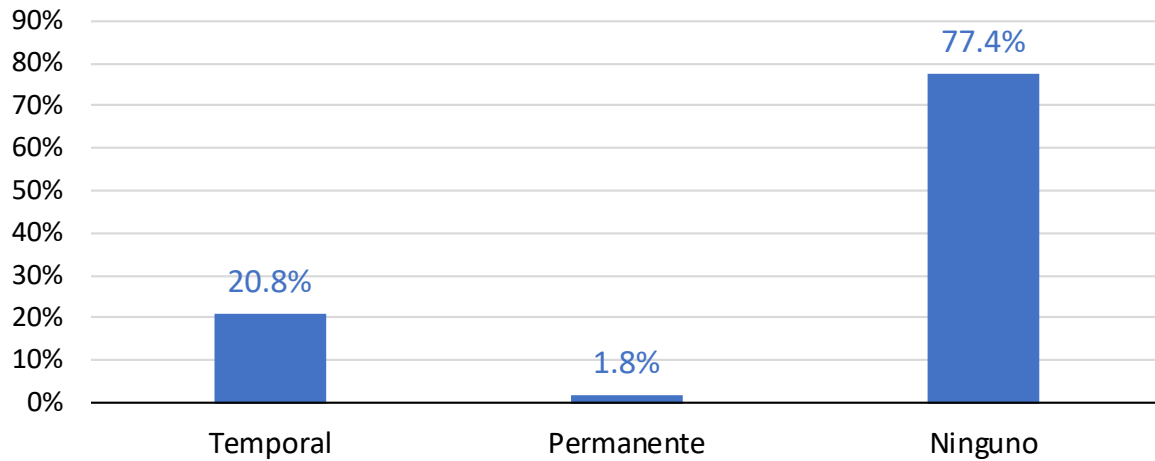

¿Tiene alguna relación el COVID-19?

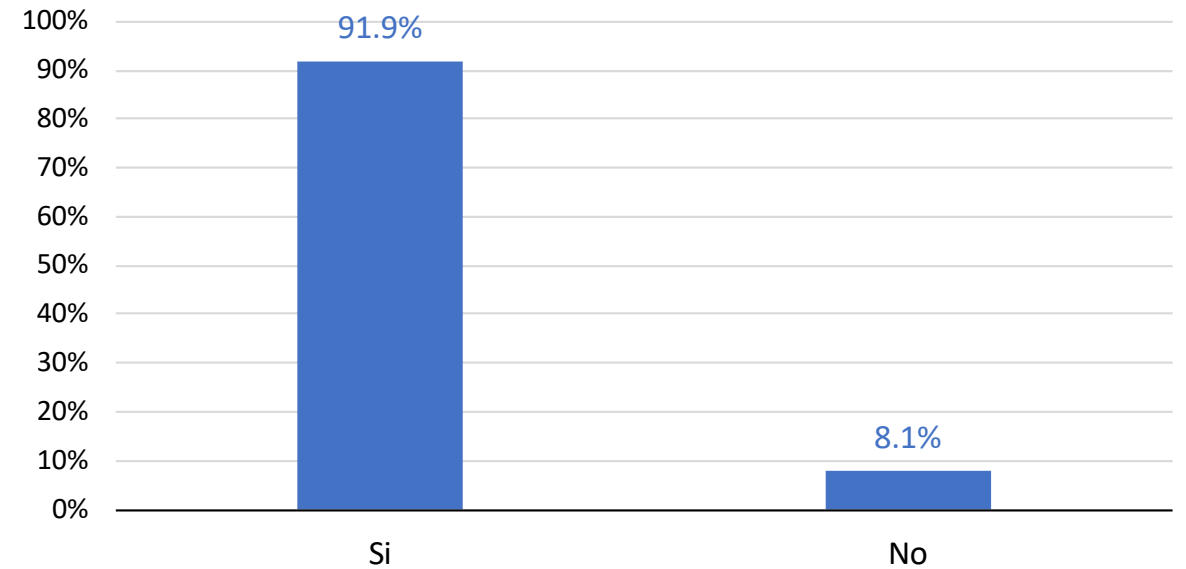

Confianza empresarial abril– módulo COVID (Fedesarrollo)

En comparación con el 31 de enero y obviando los efectos estacionales, en el mes de abril el número de empleados de su empresa:

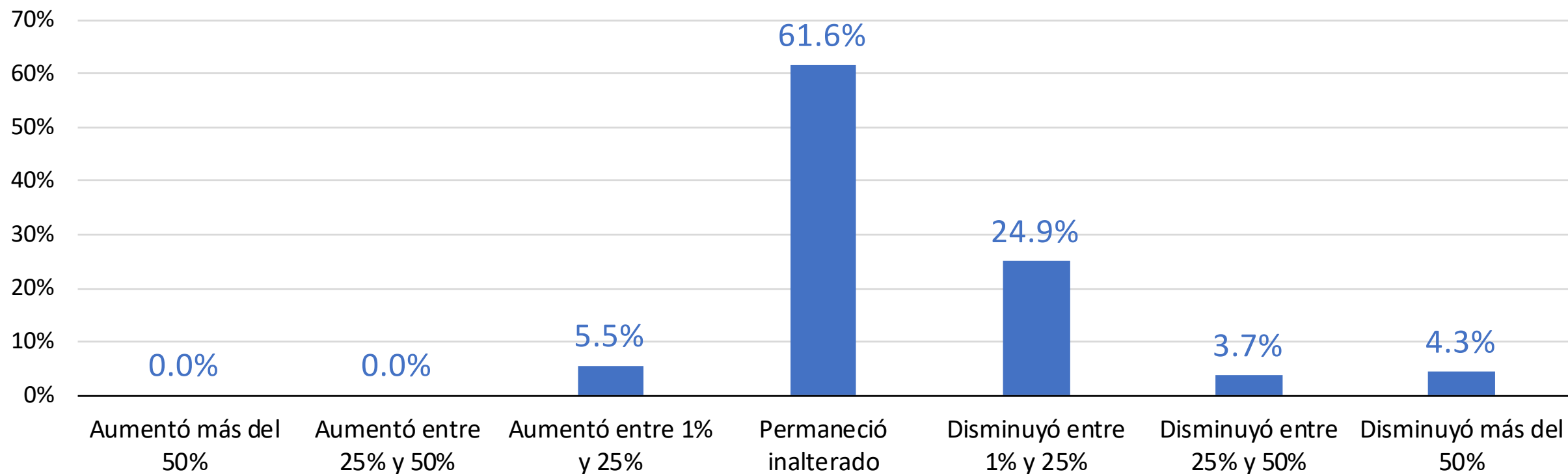

Confianza empresarial abril– módulo COVID (Fedesarrollo)

¿Cuál es la cantidad máxima de semanas que su empresa puede subsistir con recursos de caja respondiendo con todos sus costos fijos (salarios, prestaciones, arriendo, etc.)?

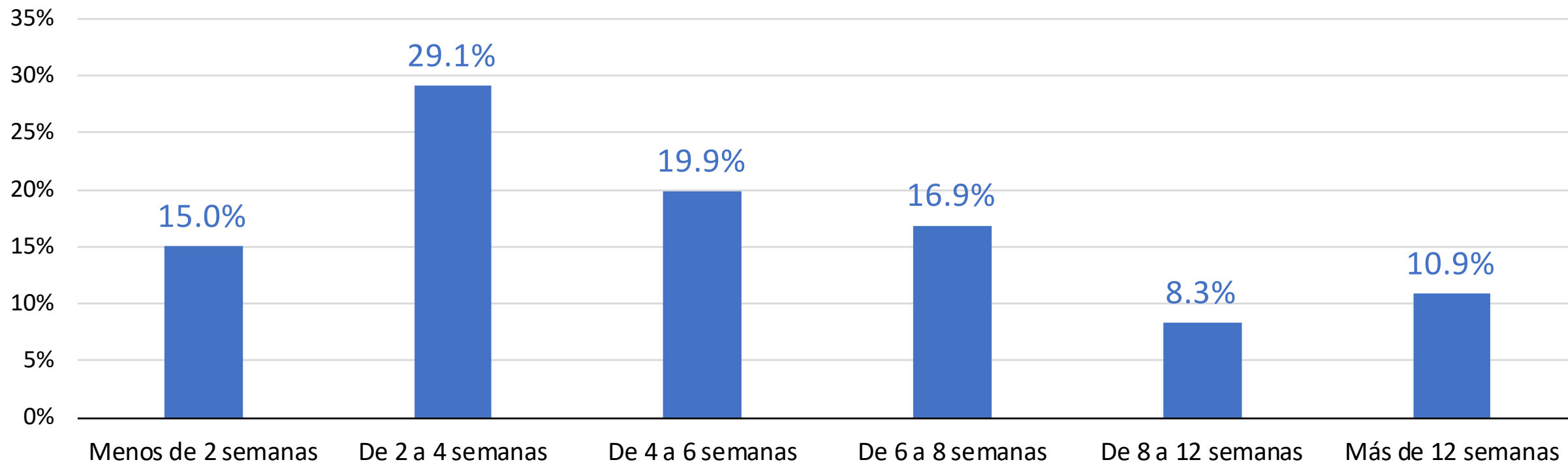

Cifras de movilidad (Google y Apple)

Colombia

(movilidad Google)

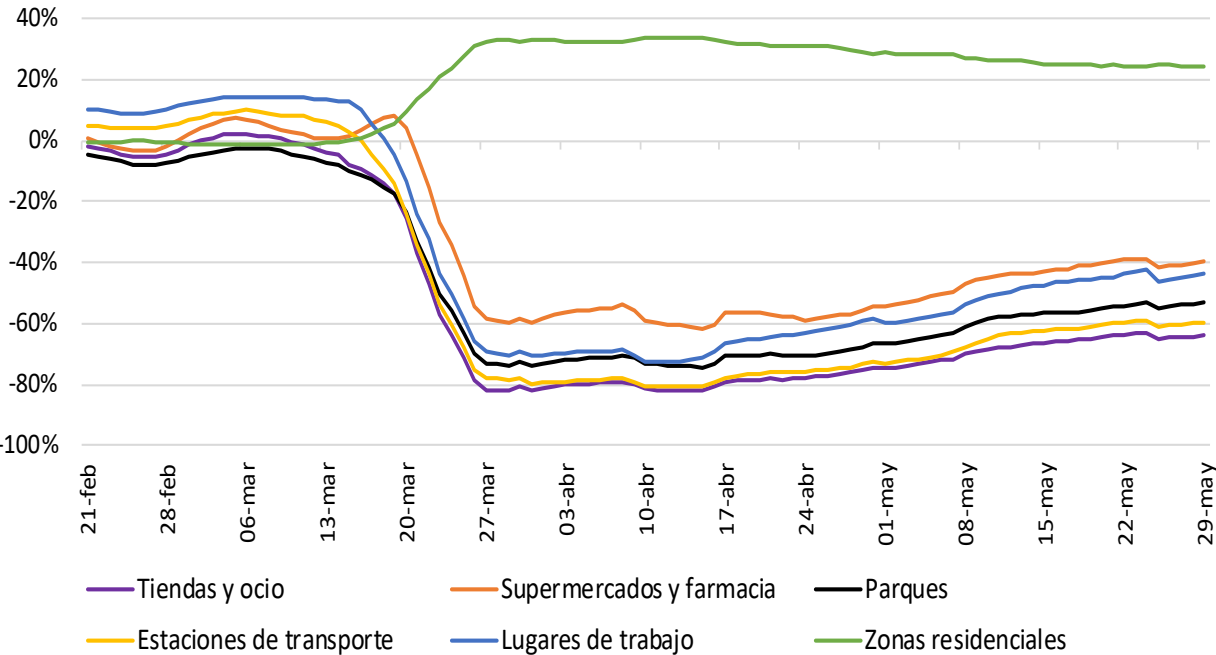

Colombia

(movilidad Apple)

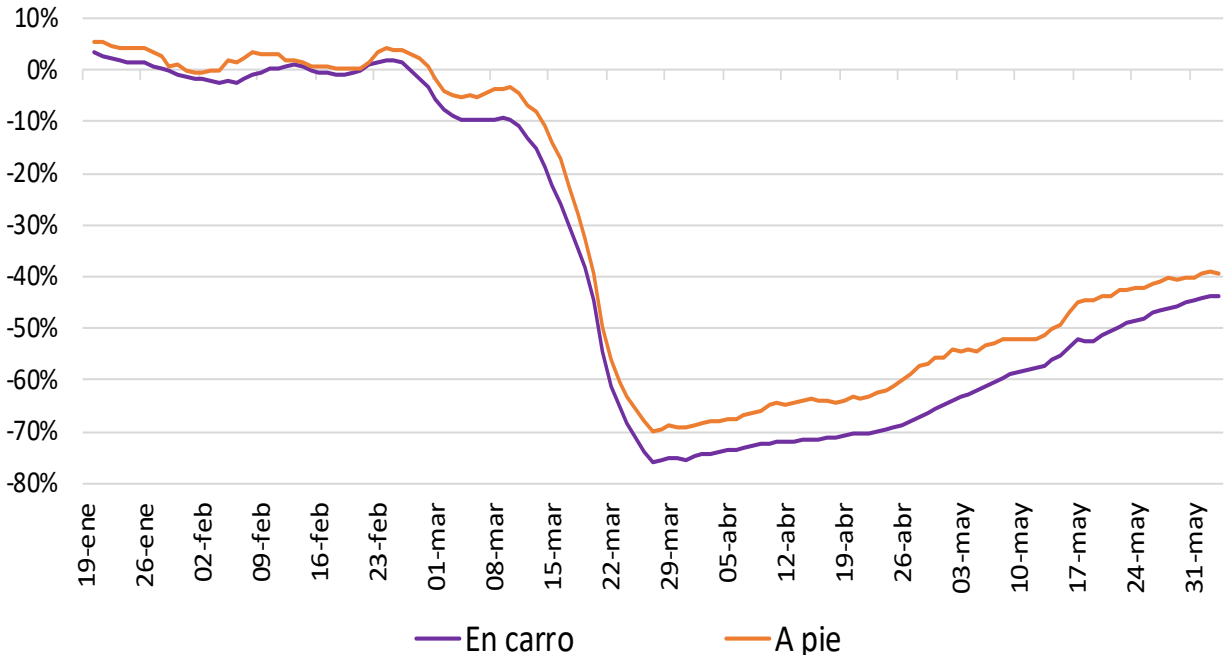

Movilidad: Apple

Movilidad en carro
(promedio de 7 días)

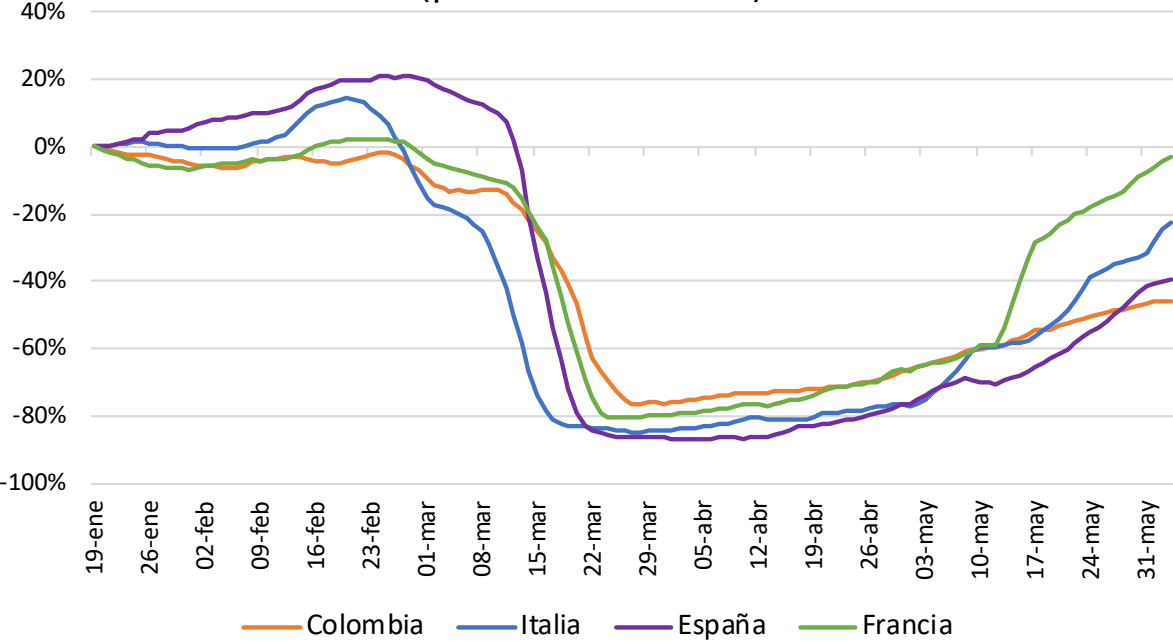

Movilidad en carro
(promedio de 7 días)

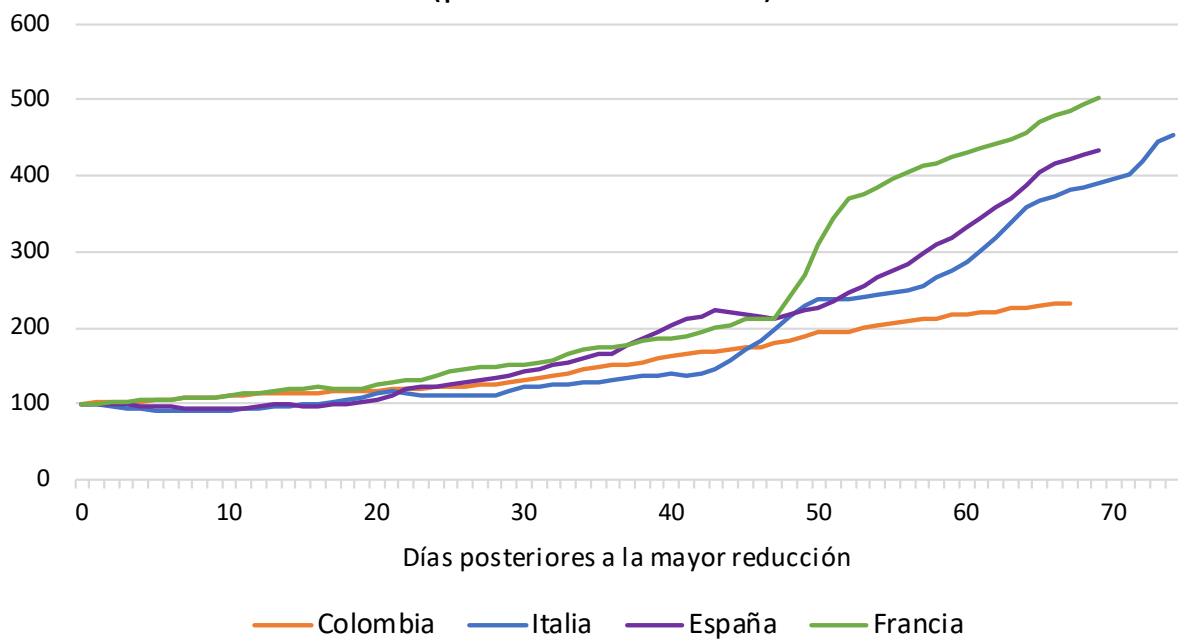

Movilidad: Google

Estaciones de transporte
(promedio 7 días)

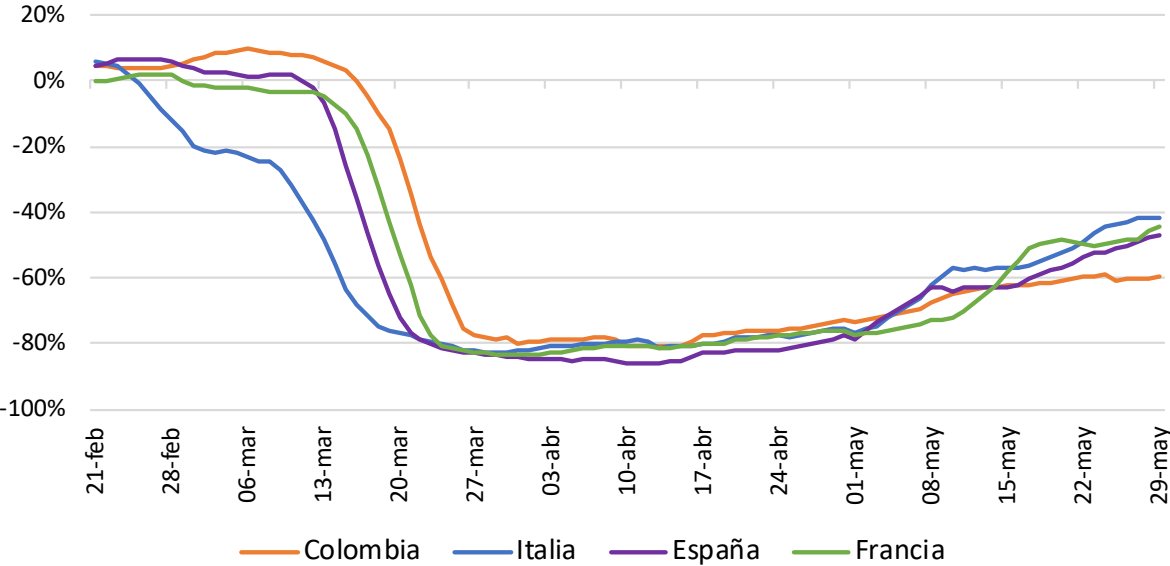

Estaciones de transporte
(promedio 7 días)

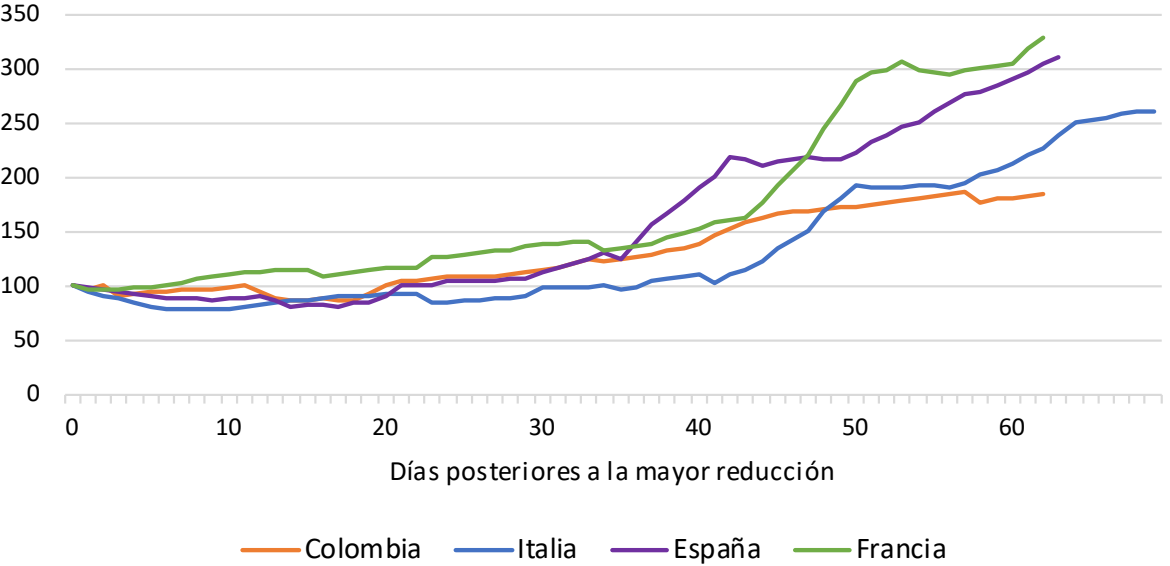

V. Mercado Laboral

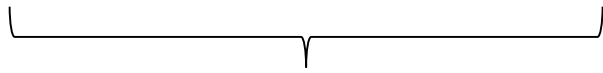
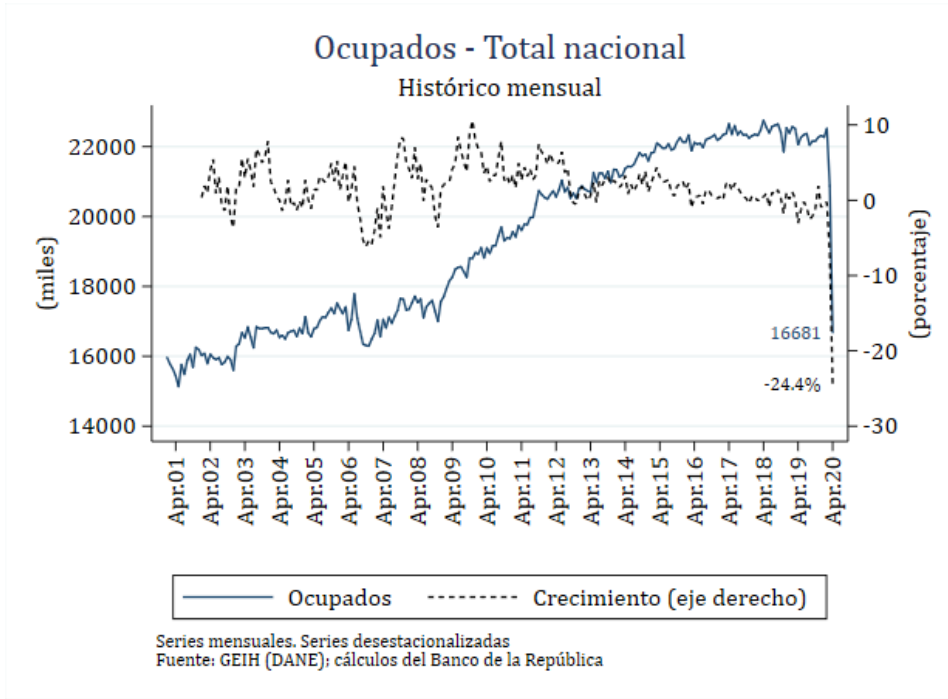

Nacional

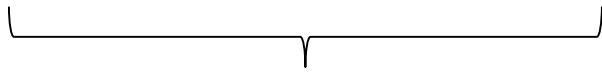
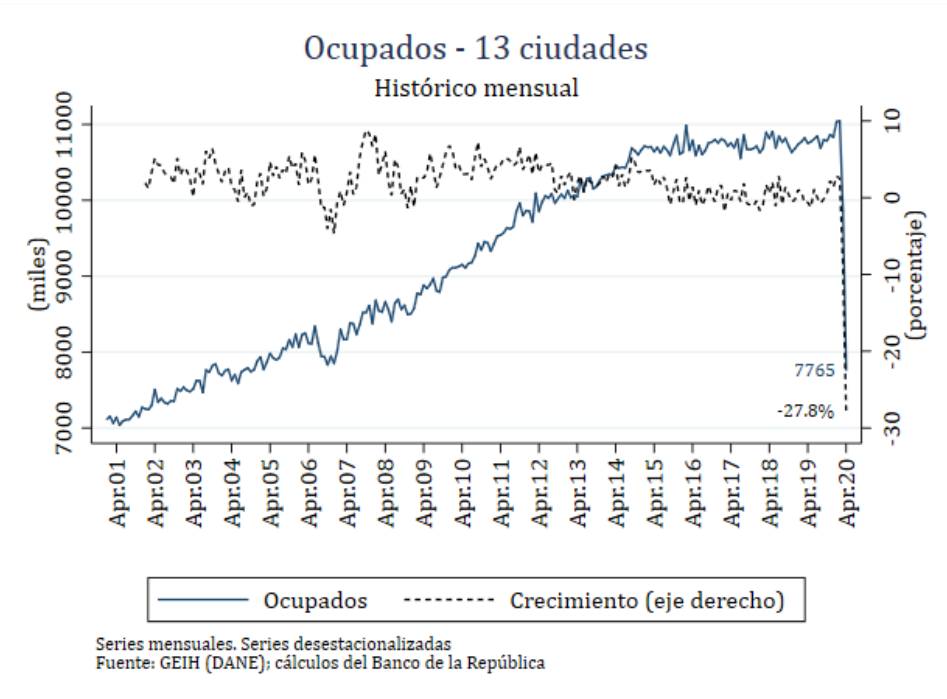

13 ciudades

OCUPADOS MENSUAL

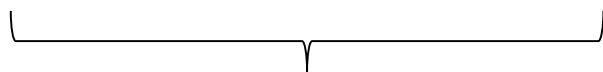
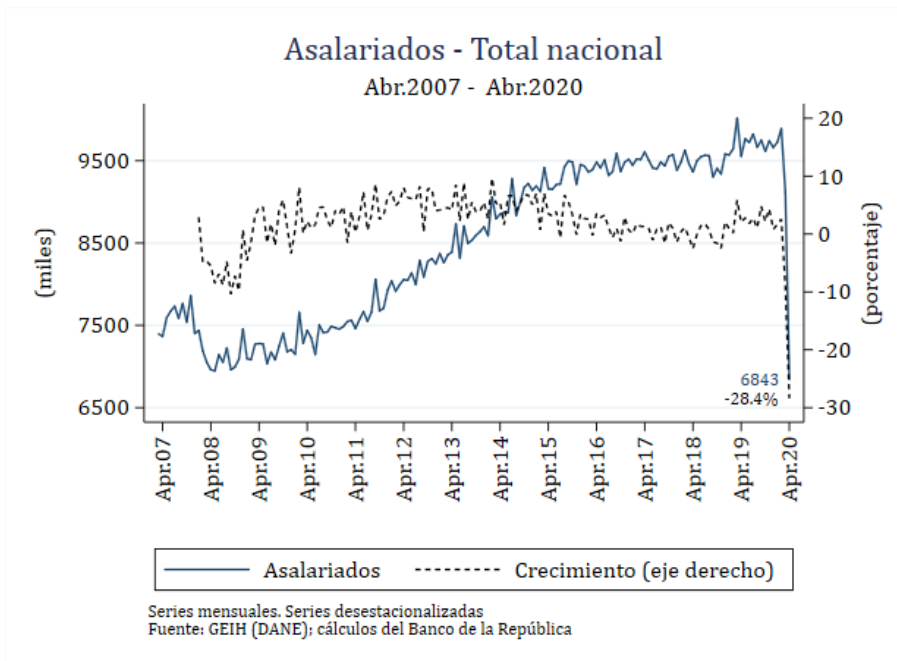

Asalariados

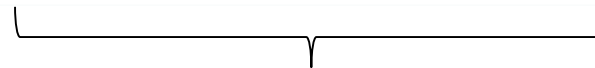
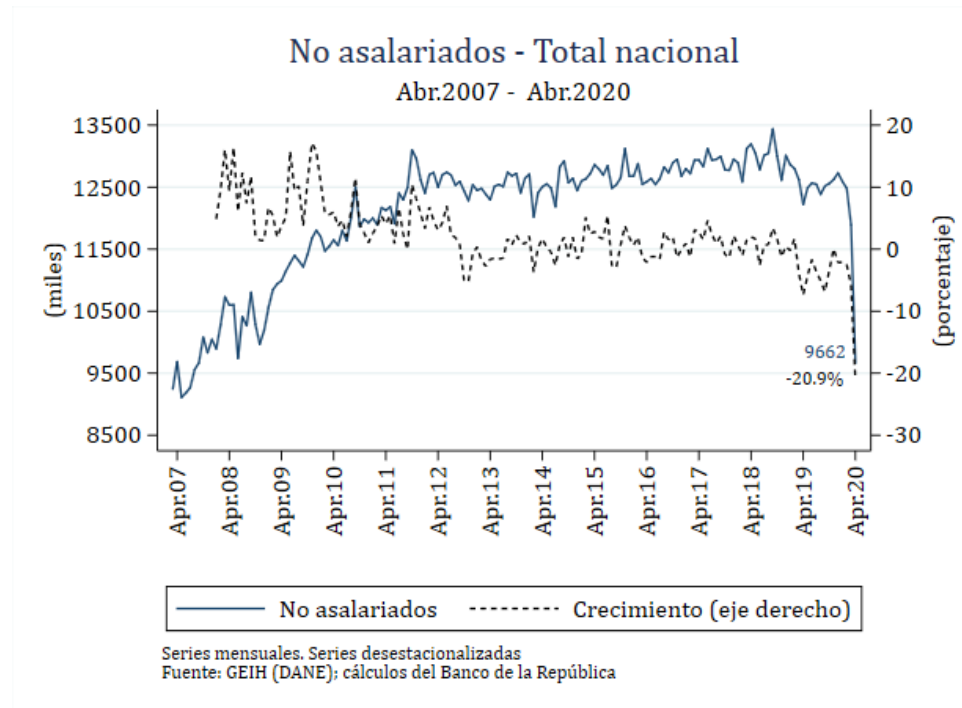

No asalariados

OCUPADOS POR TIPO DE EMPLEO

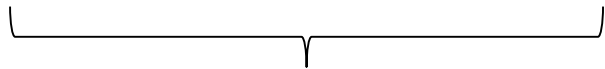
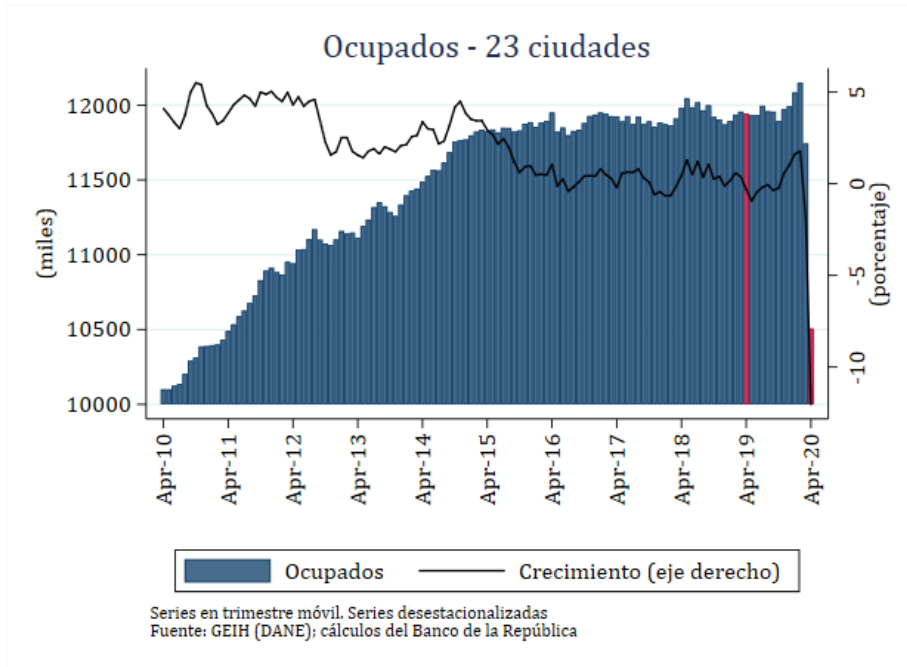

Urbano (23 ciudades)

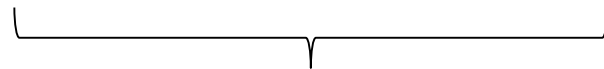
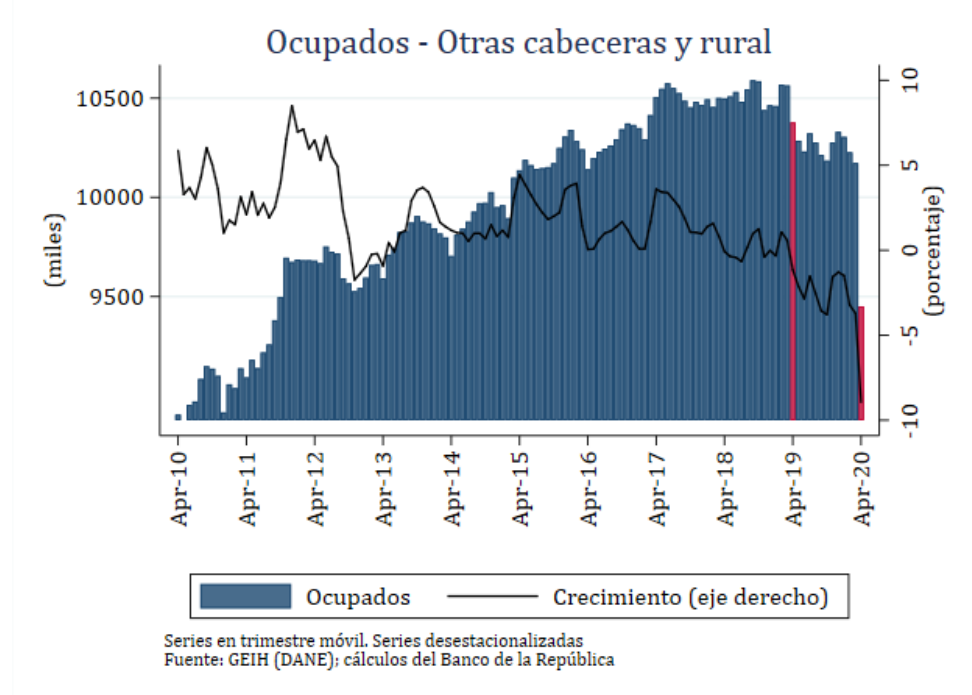

Rural (otras cabeceras y resto)

*Cifras para los trimestres móviles desestacionalizadas

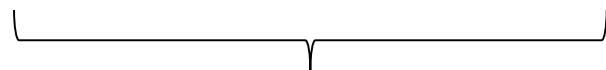
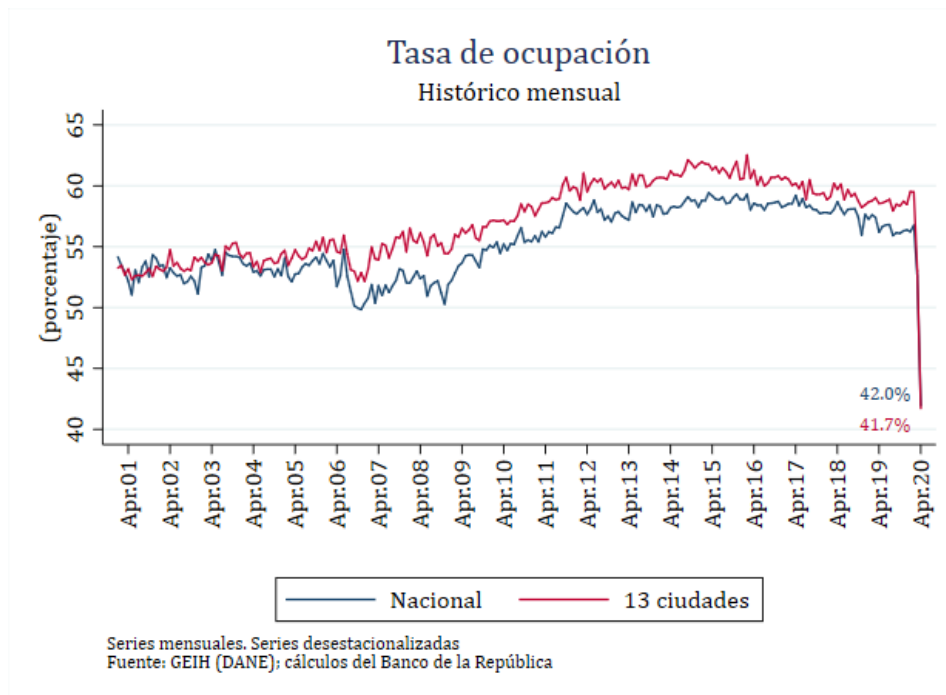

Mensual

TASA DE OCUPACIÓN

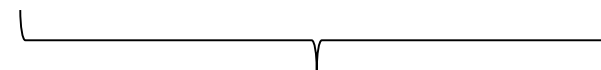
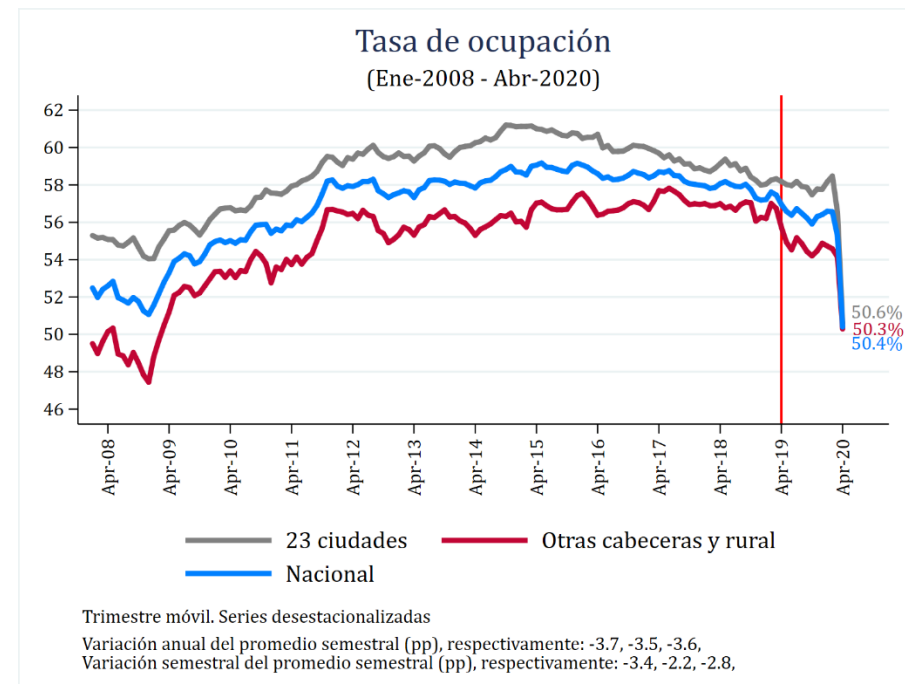

Trimestre móvil

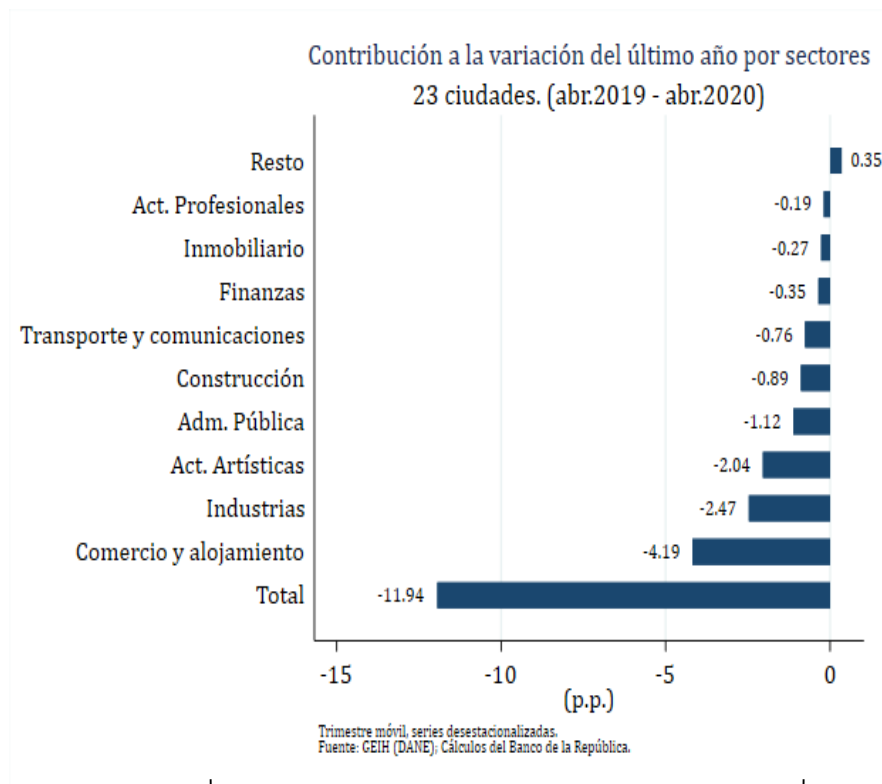

Sectores

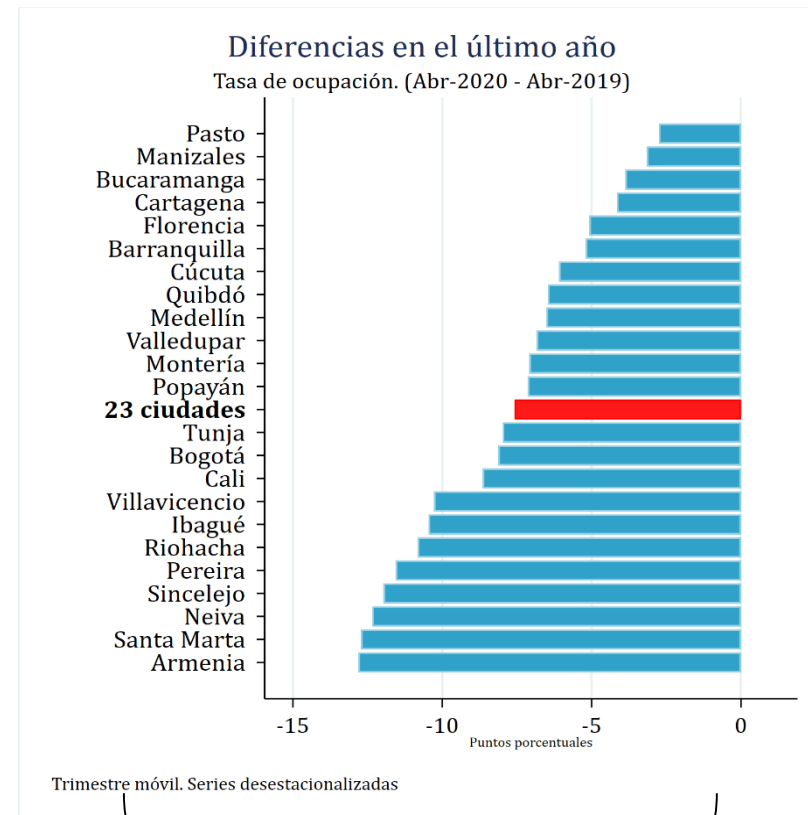

Ciudades

TASA DE OCUPACIÓN DESAGREGADA

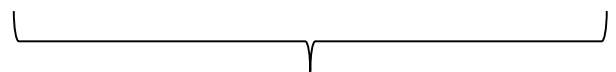
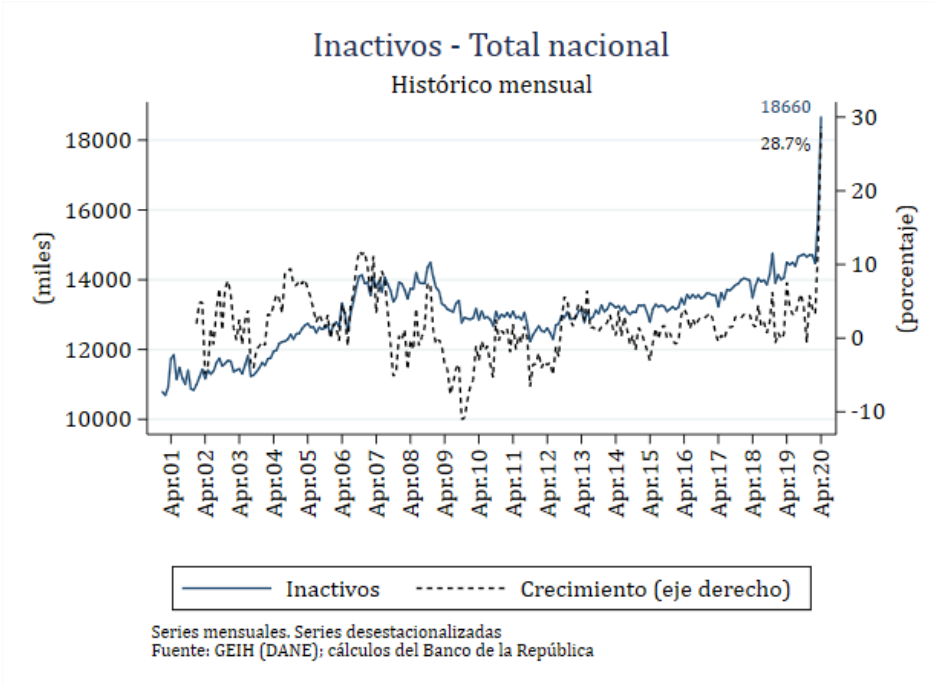

Nacional

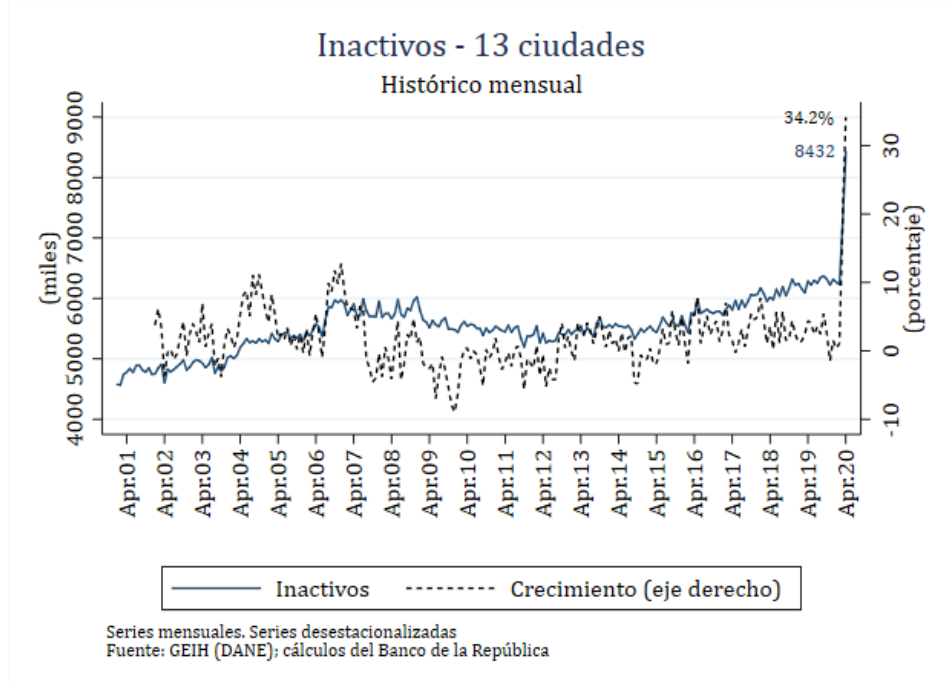

13 ciudades

INACTIVOS MENSUALES-NIVELES

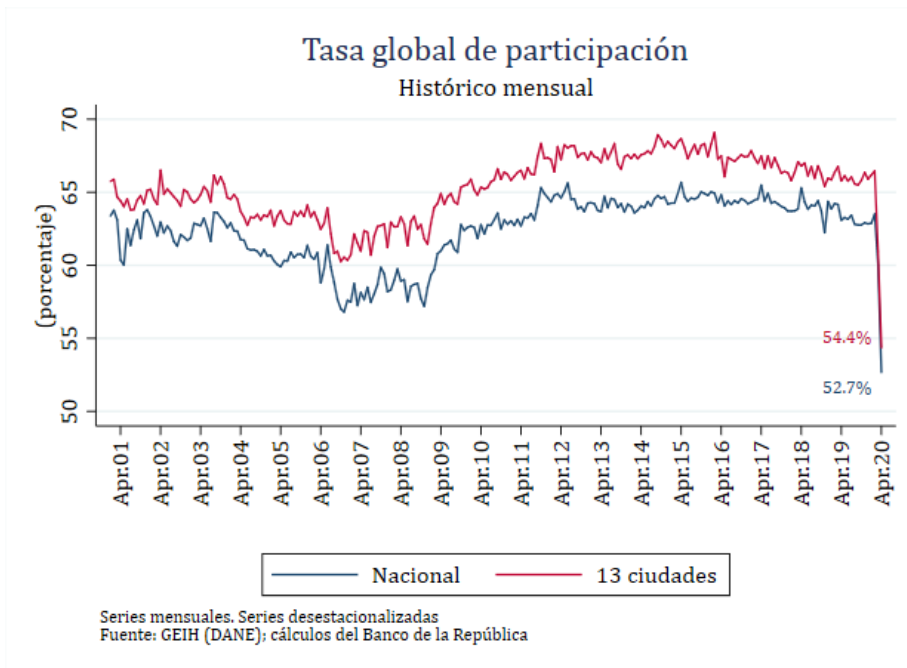

Mensual

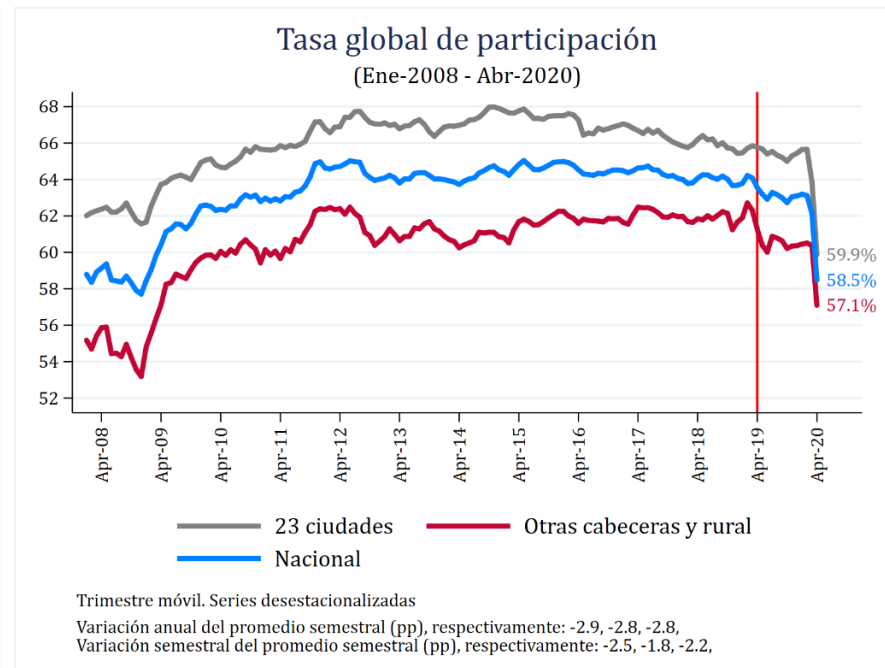

Trimestre móvil

TASA GLOBAL DE PARTICIPACIÓN

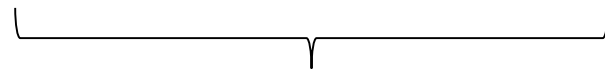
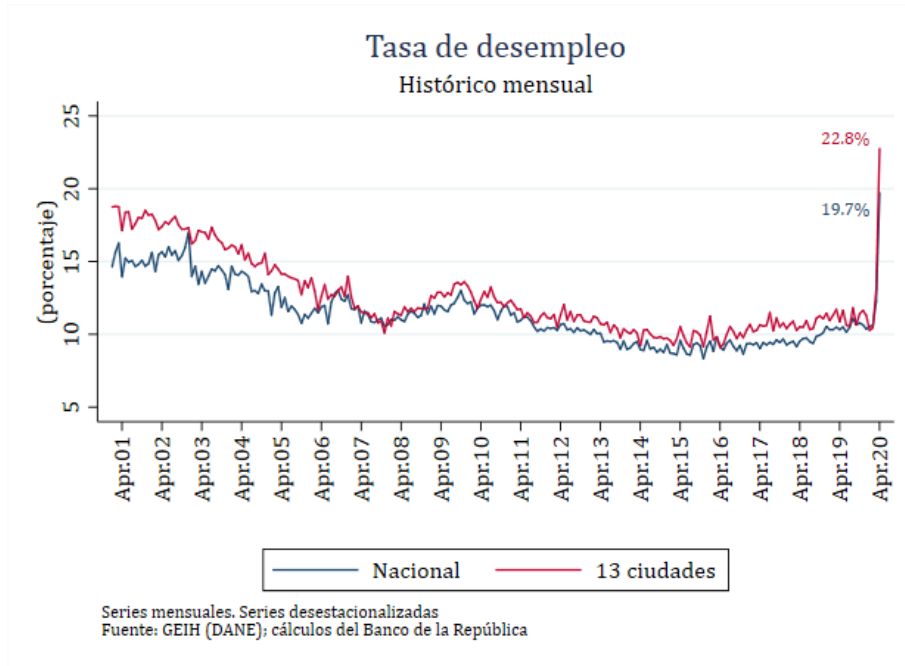

Mensual

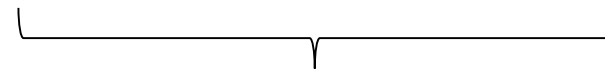
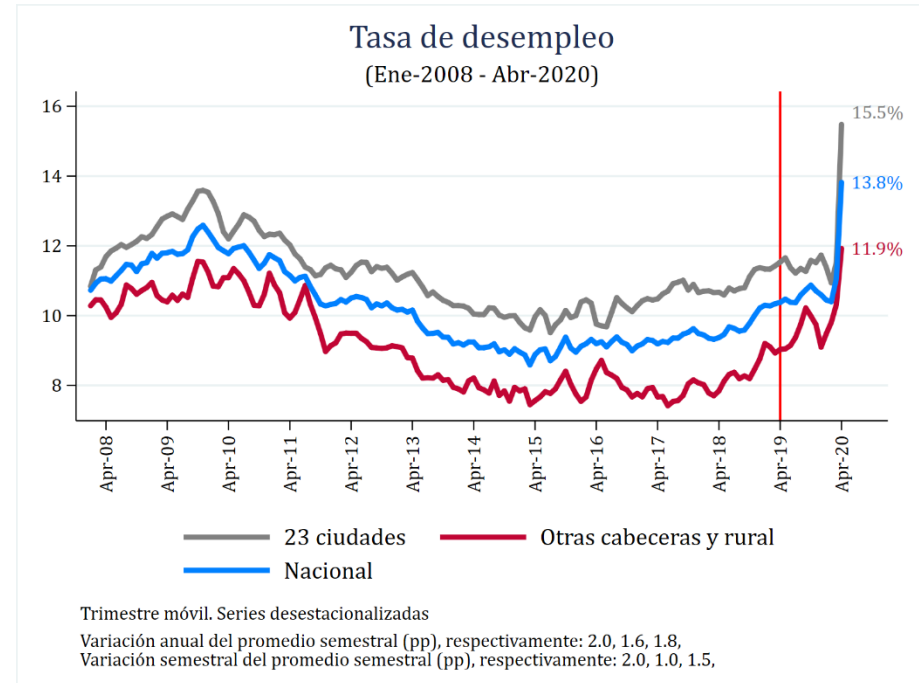

Trimestre móvil

TASA DE DESEMPLEO

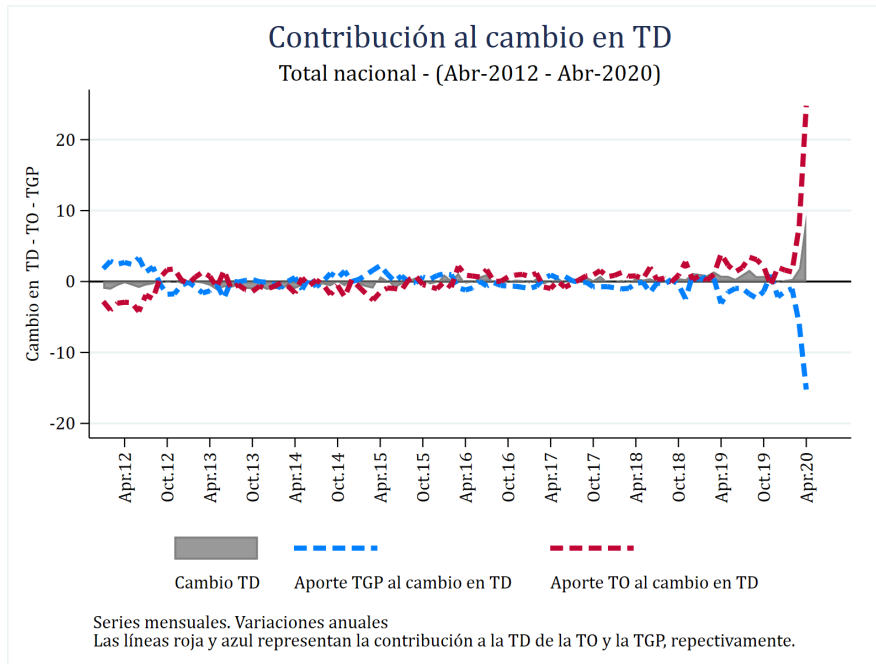

Mensual

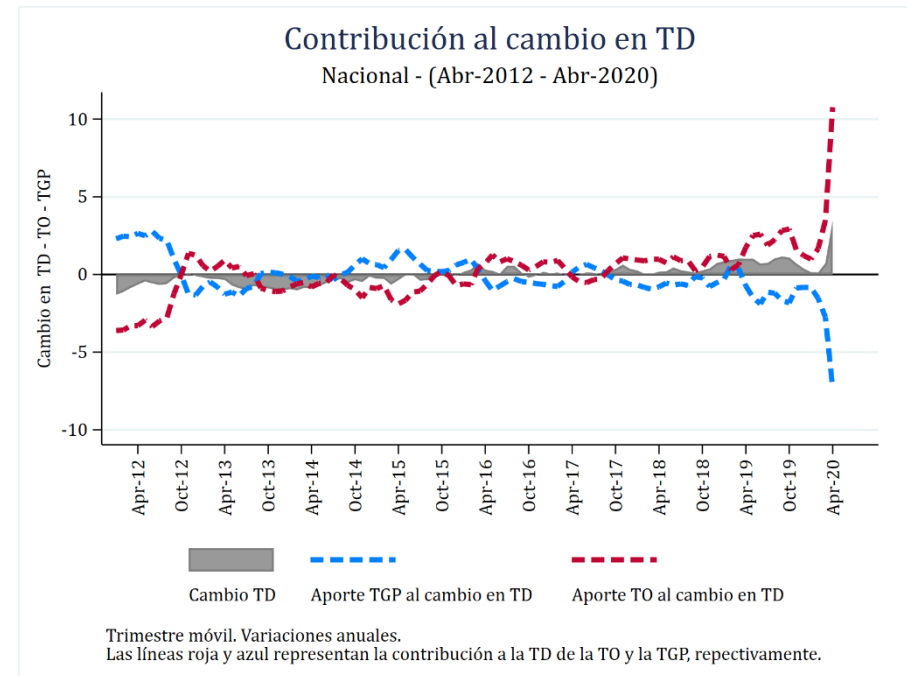

Trimestre móvil

CONTRIBUCIONES A LA TASA DE DESEMPLEO

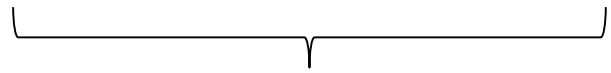
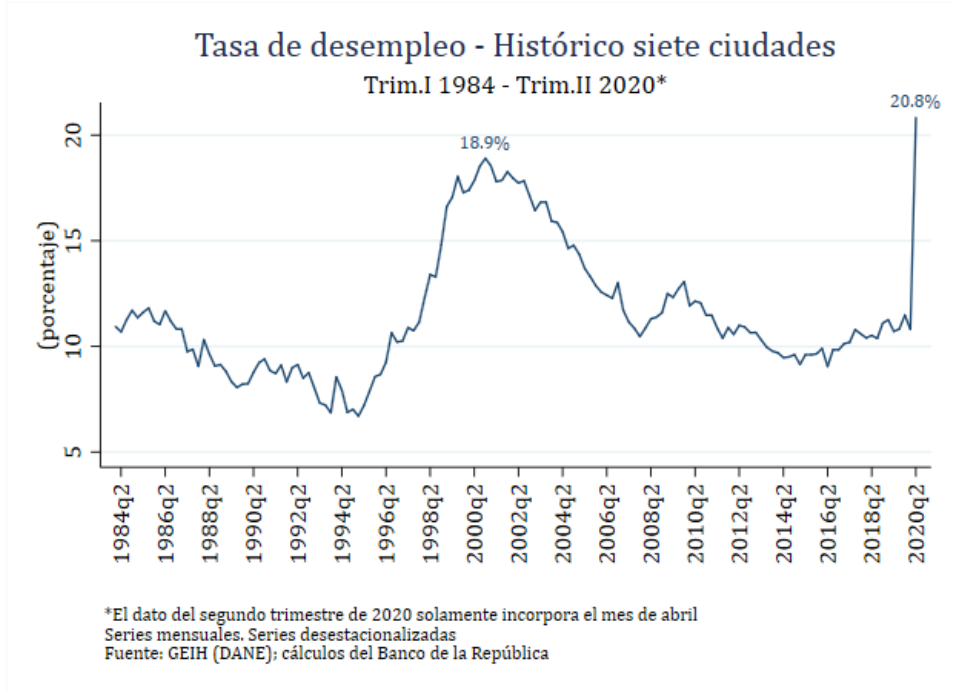

Desempleo

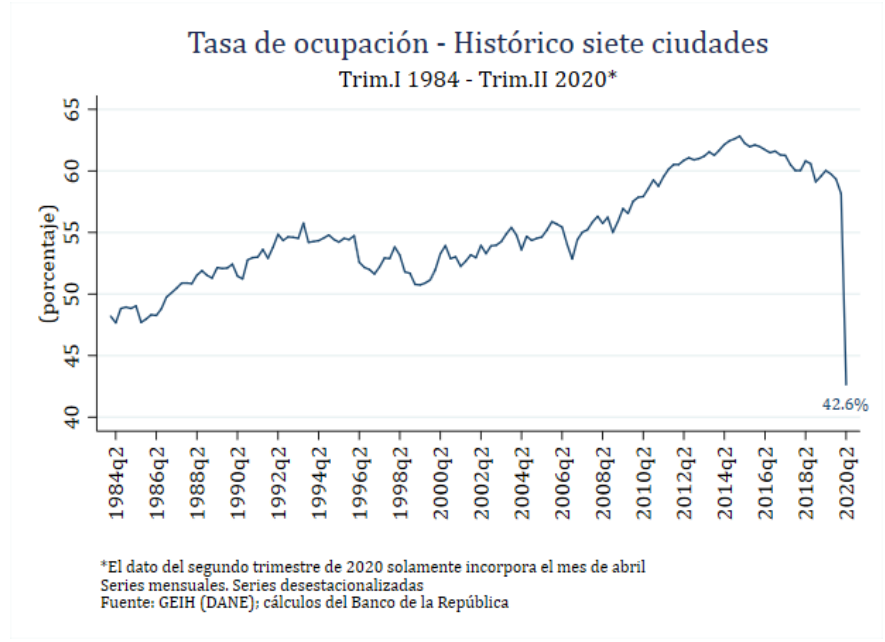

Ocupación

TASA DE DESEMPLEO HISTÓRICA

Ingresos reales a marzo

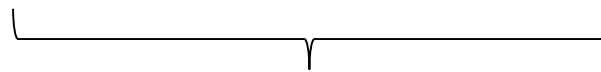
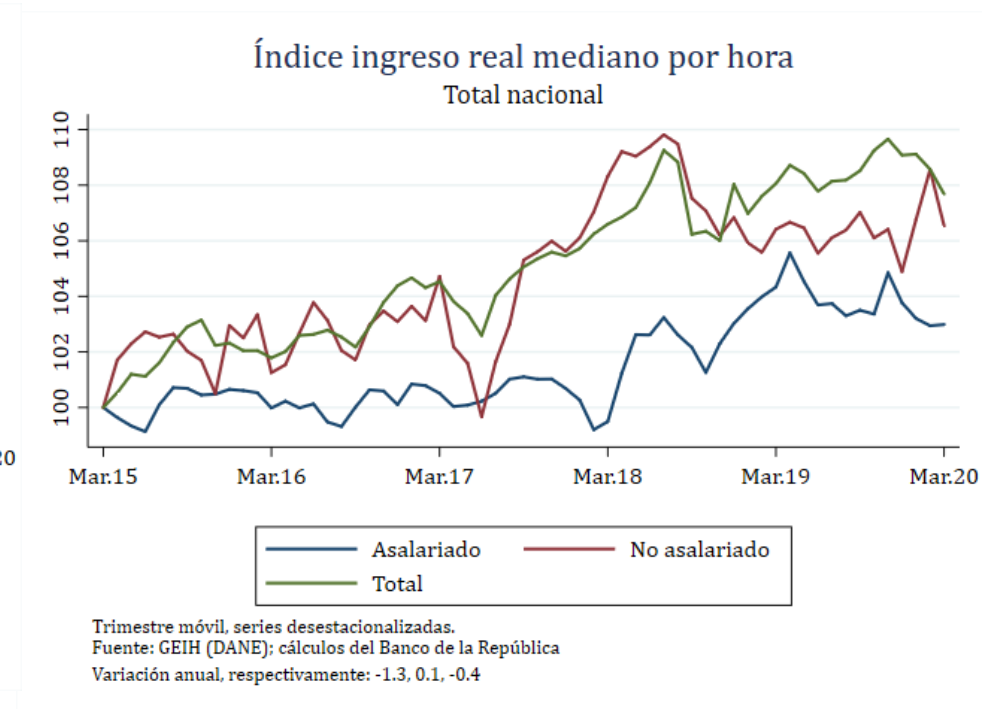
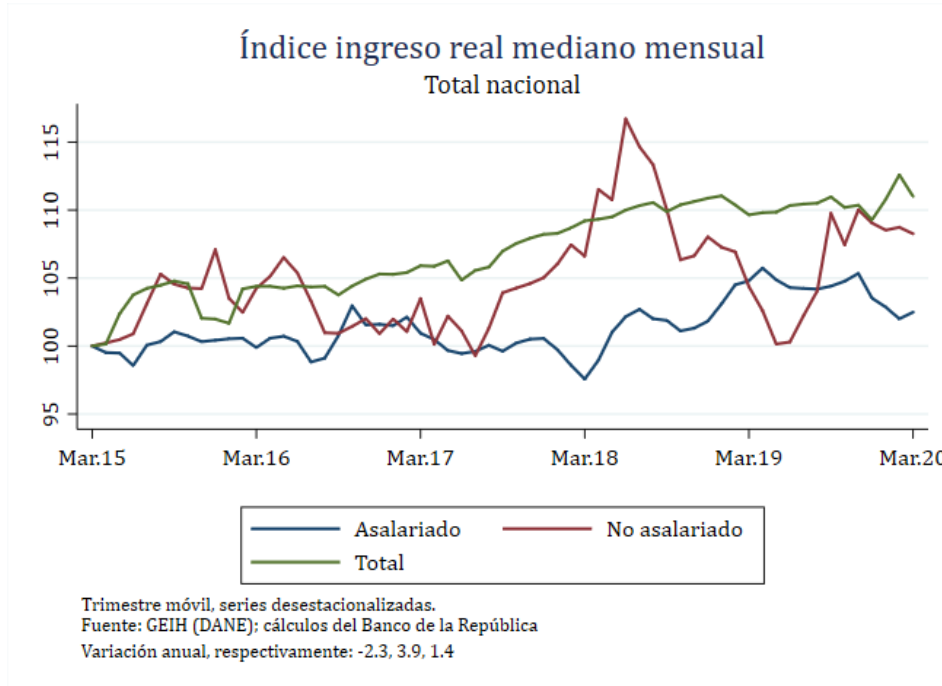

Ingreso mensual

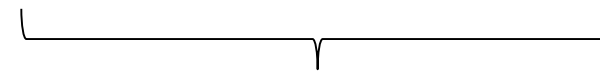

Ingreso mensual x hora

INGRESOS

*Dado que el DANE desde marzo de 2020 no recoge información completa de los ingresos laborales se construyó una serie a partir de las variable ¿cuánto ganó El mes pasado en este empleo? Y ¿Cuál fue la ganancia neta o los honorarios netos?