



Anexo estadístico Informe de política monetaria



Documentos de trabajo de la Junta
Directiva del Banco de la República

VERSIÓN PÚBLICA

Indicadores económicos con cifras a mayo 2021

28 de junio de 2021

DPI - SGPMIE

I. Contexto externo

Evolución de la pandemia y del proceso de vacunación

Nuevas muertes a nivel mundial por Covid-19

(número de personas por millón de habitantes)

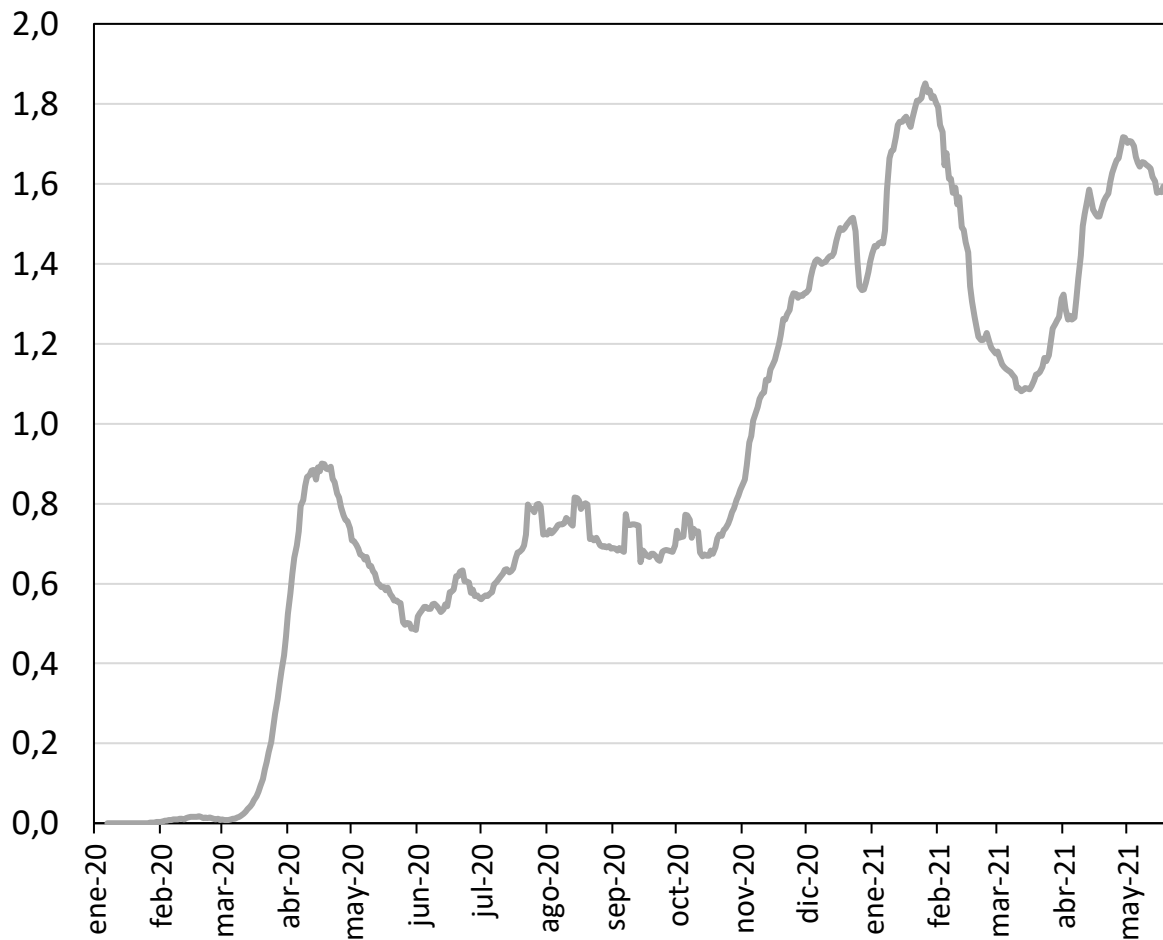

Fuente: Our World in Data

Nuevos casos a nivel mundial de Covid-19

(número de personas por millón de habitantes)

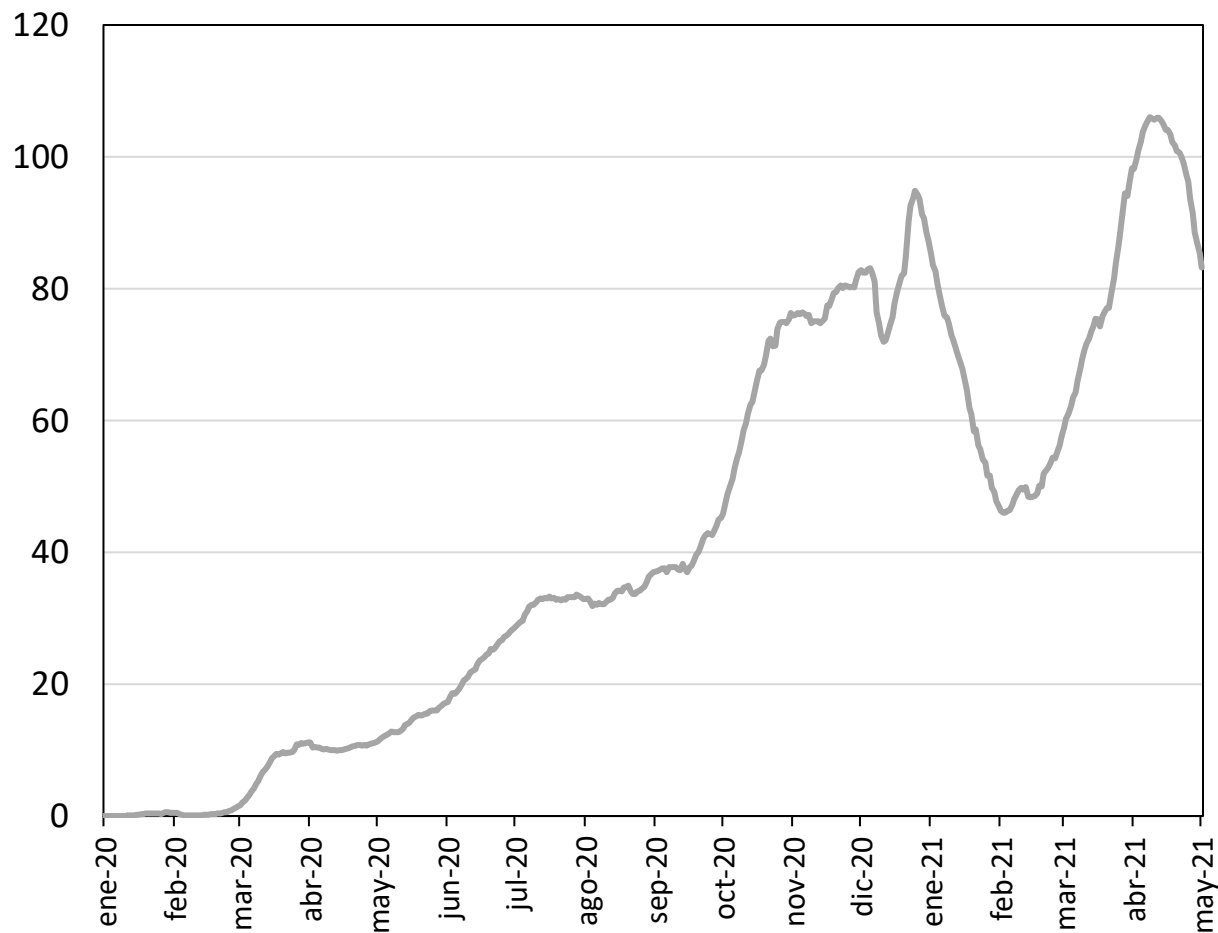

Fuente: Our World in Data

Nuevas muertes por Covid-19

(número de personas por millón de habitantes)

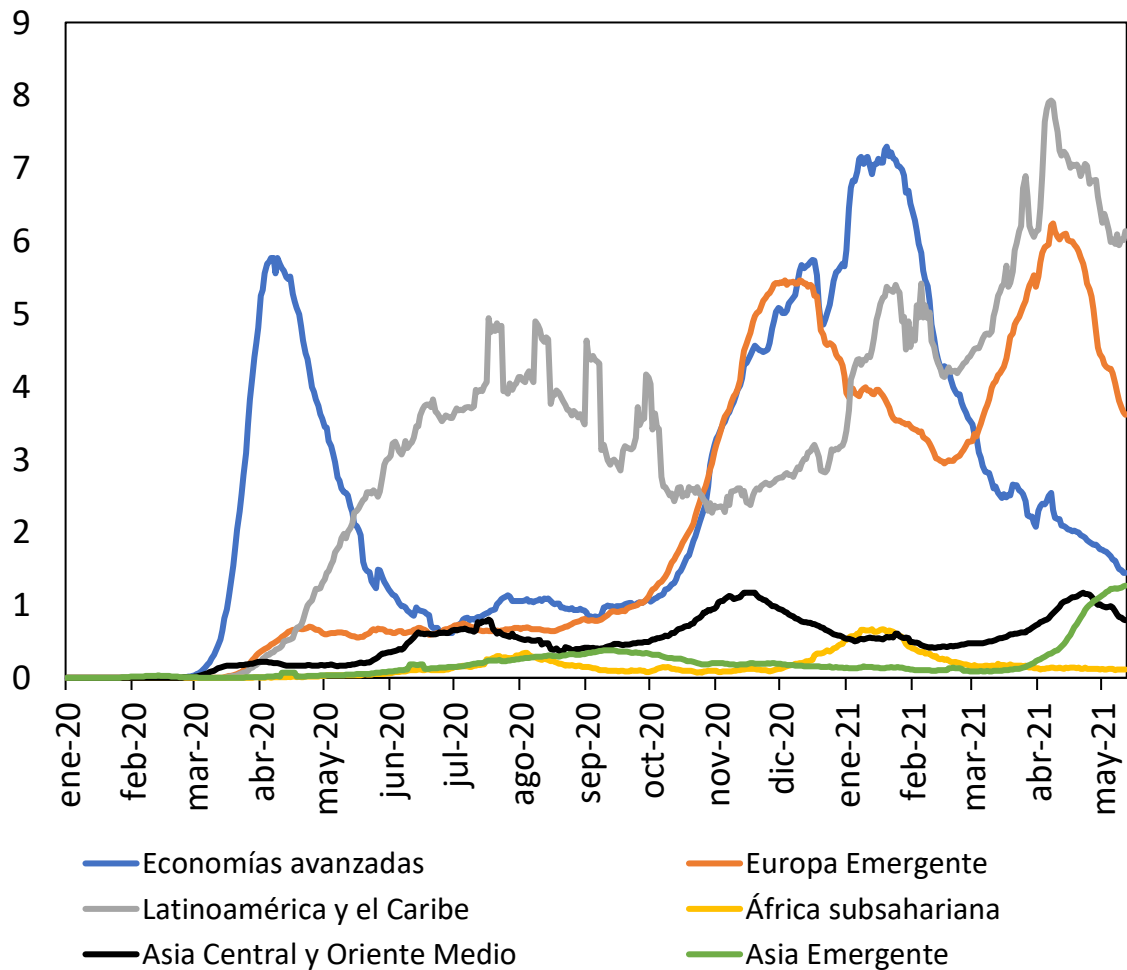

Fuente: Our World in Data

Nuevos casos de Covid-19

(número de personas por millón de habitantes)

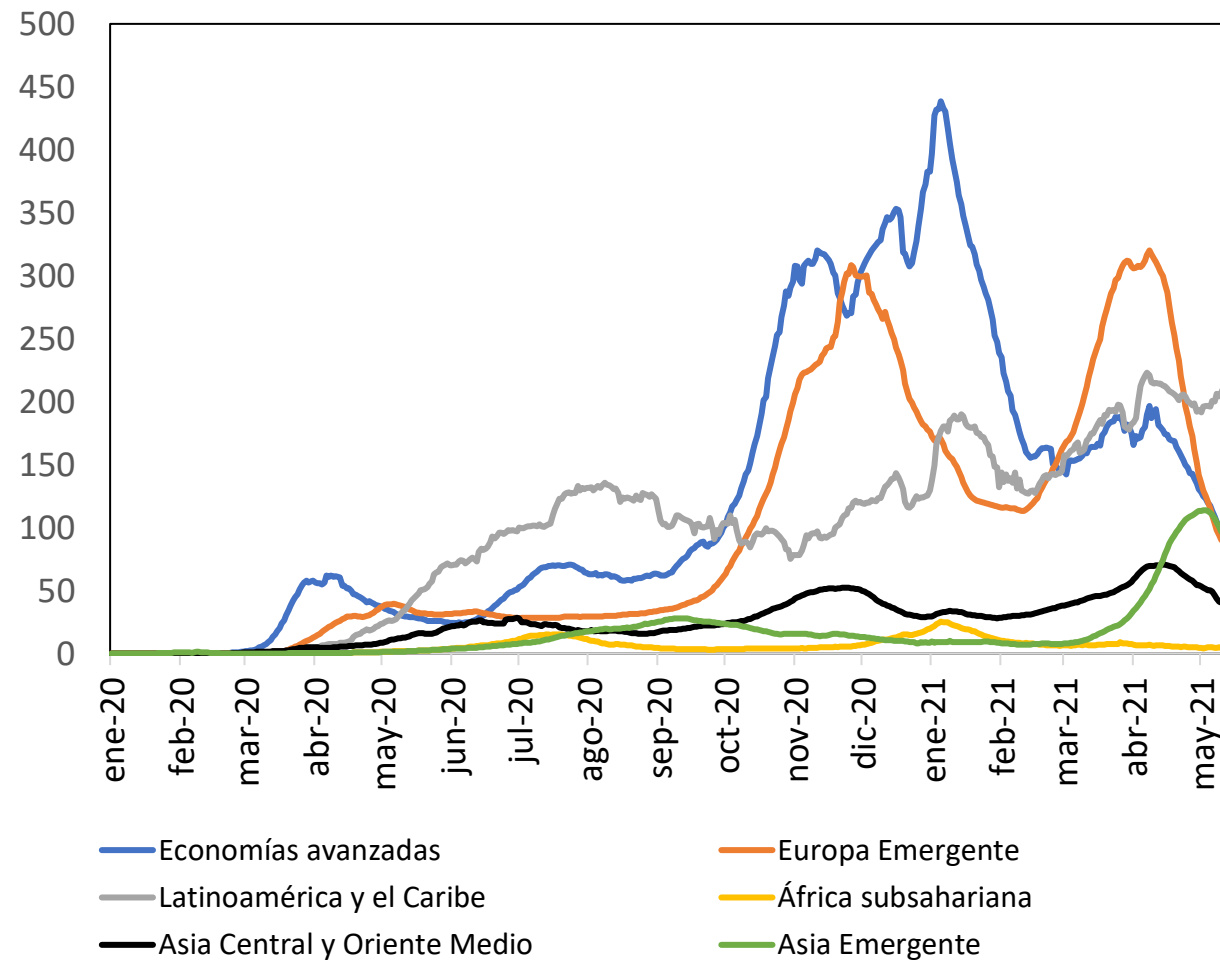

Fuente: Our World in Data

Población Vacunada

(información al 30 de mayo)

Avanzadas

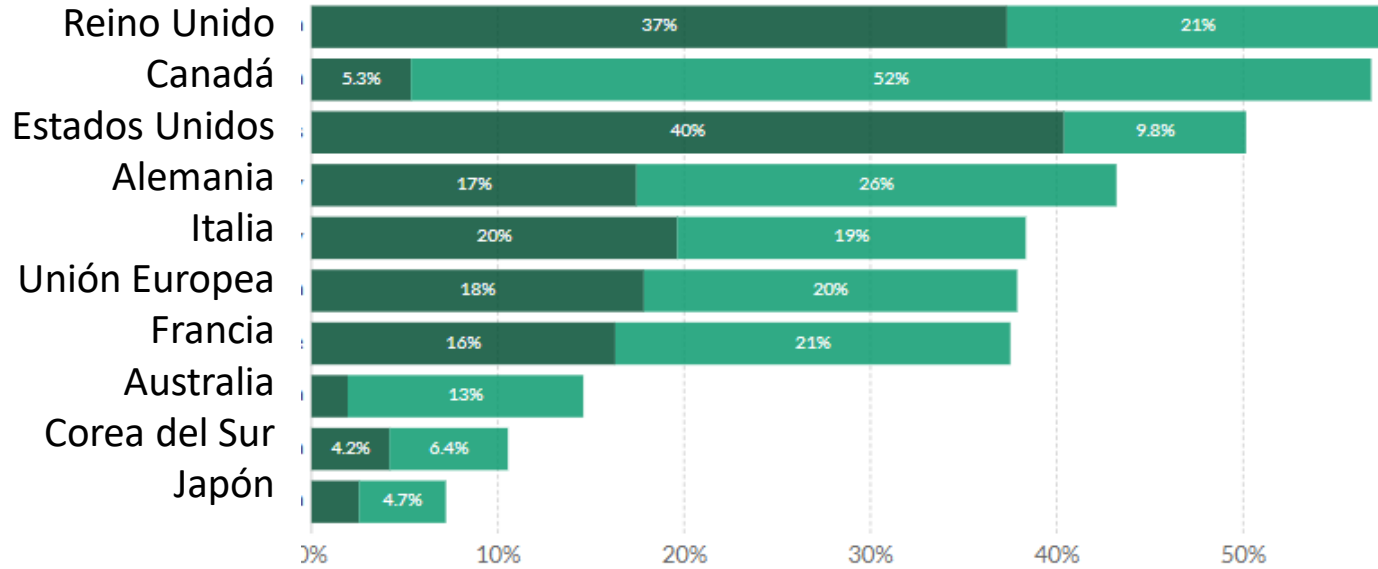

Emergentes

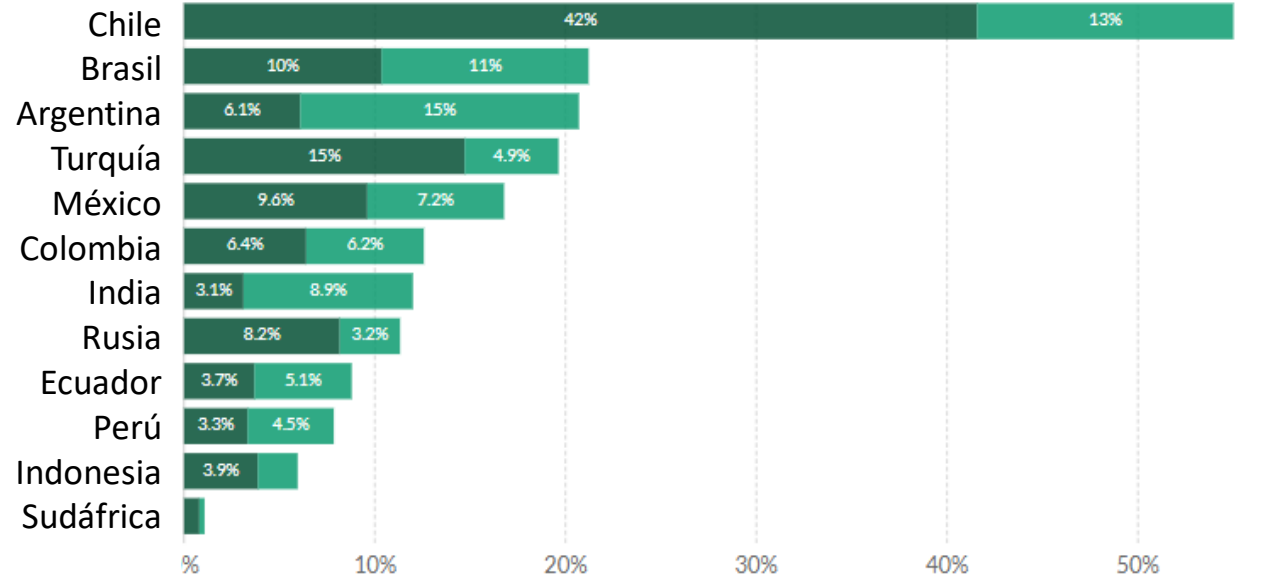

■ Población vacunada completamente contra el COVID-19
■ Población parcialmente vacunada contra el COVID-19

Tendencias mundiales de actividad económica y crecimiento de los socios comerciales

PIB real de la economía mundial

(índice, 2019=100)

(2019=100)

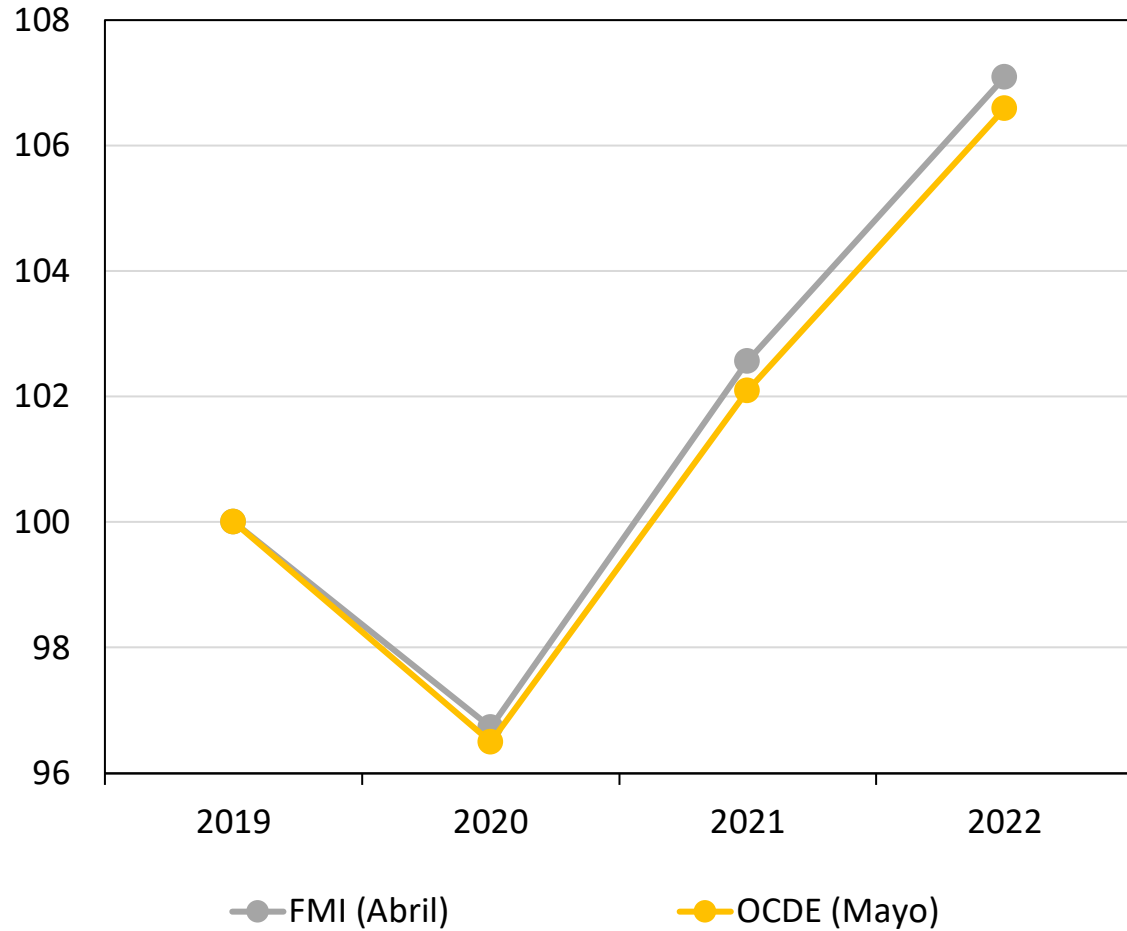

PIB real trimestral de la economía mundial

(2019 T4=100)

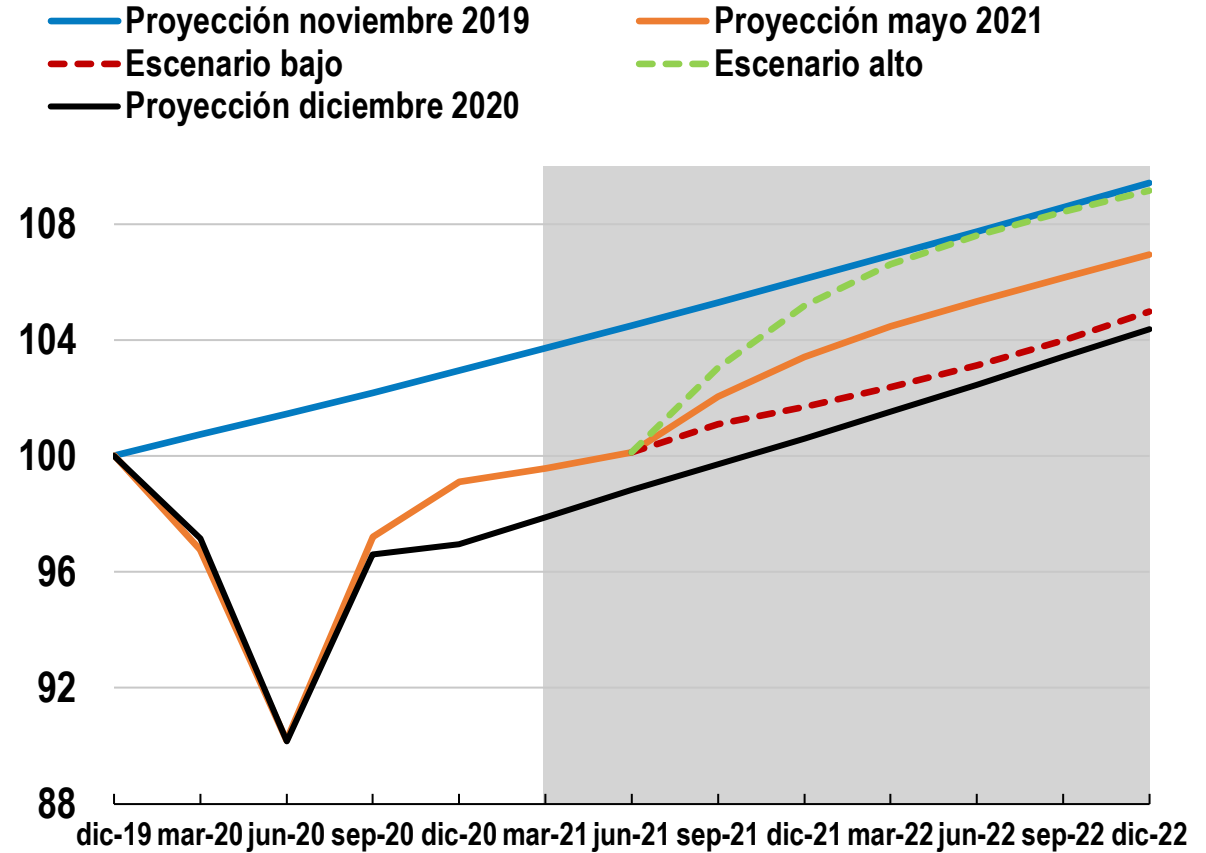

Nota: Los datos de la encuesta de Bloomberg fueron tomados el 2 de junio de 2021. Por su parte el reporte de junio de Focus Economics considera datos con corte al 30 de mayo.

Fuente: FMI, OCDE y Focus Economics.

Movilidad hacia lugares como restaurantes, centros comerciales, cines, entre otros vs crecimiento del PIB

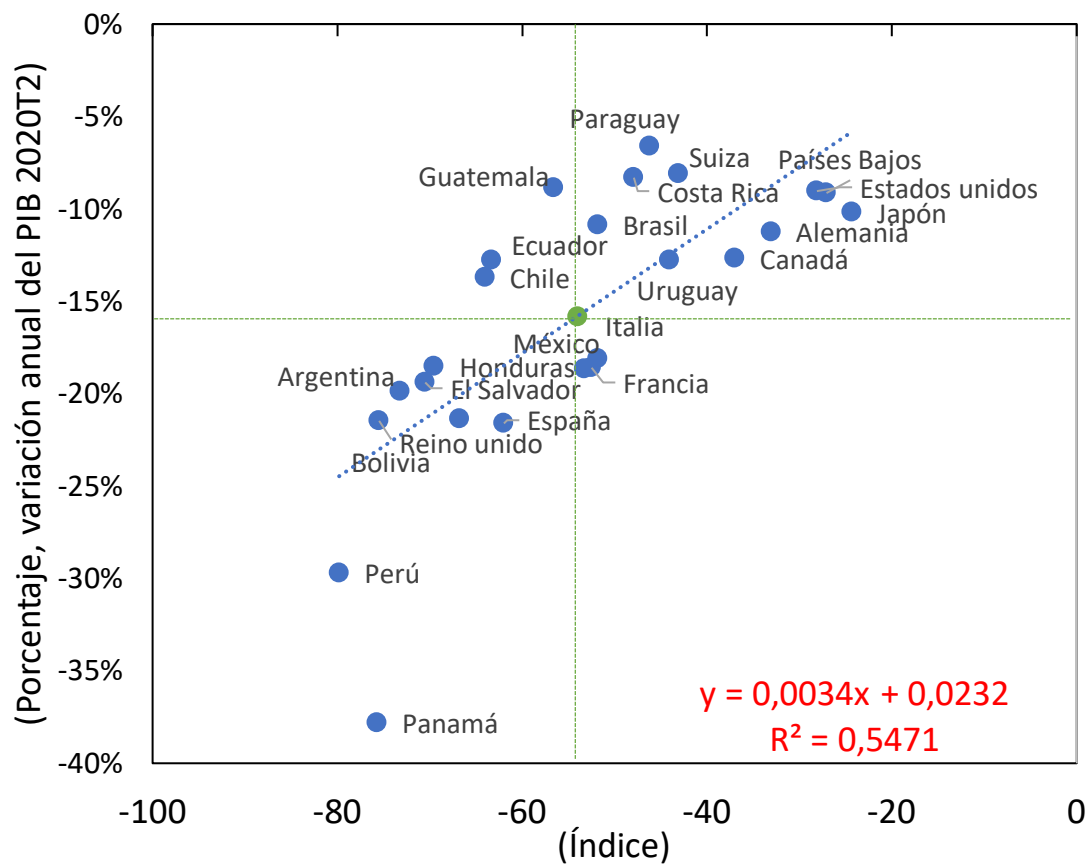

2020 T2

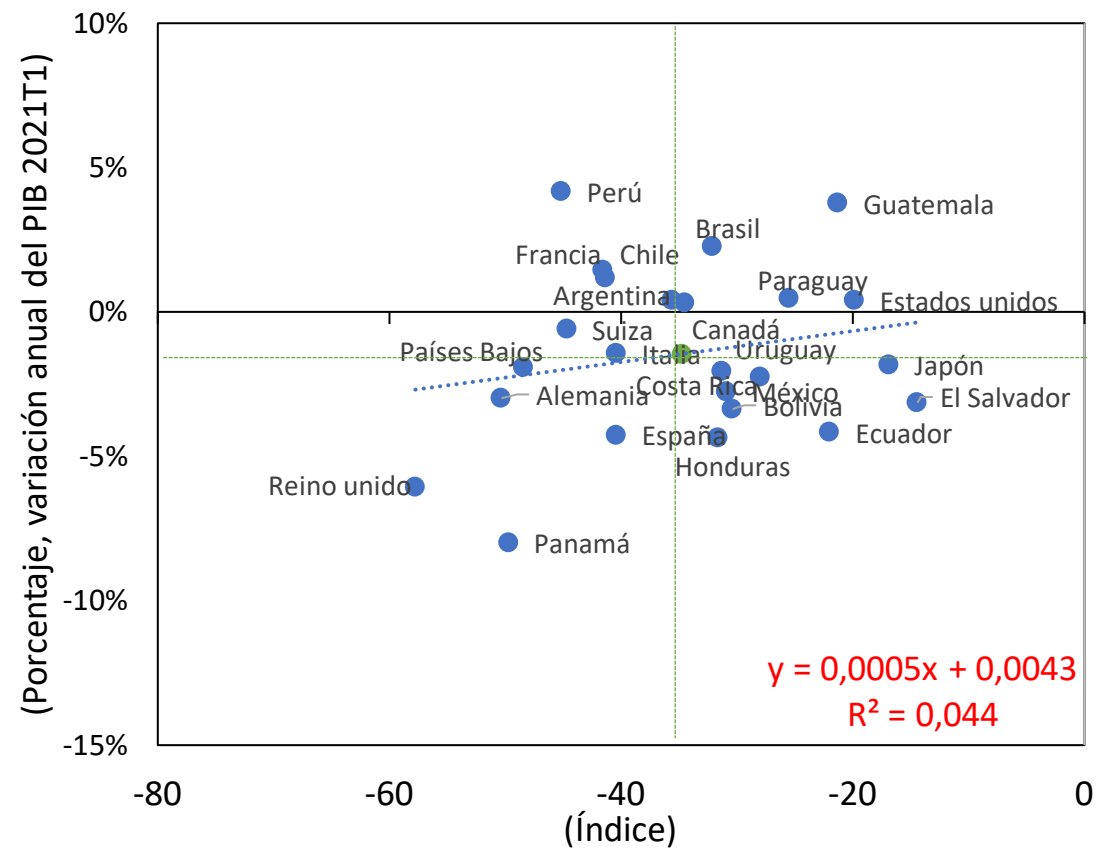

2021 T1

Nota: Para los países que no se cuenta con el dato observado del PIB real se toma la estimación de la encuesta de Bloomberg y de Focus Economics.

Fuente: Our World in data, Bloomberg, Datastream, Google, bancos centrales y oficinas de estadística.

Índice de rigurosidad de las medidas de aislamiento

(índice)

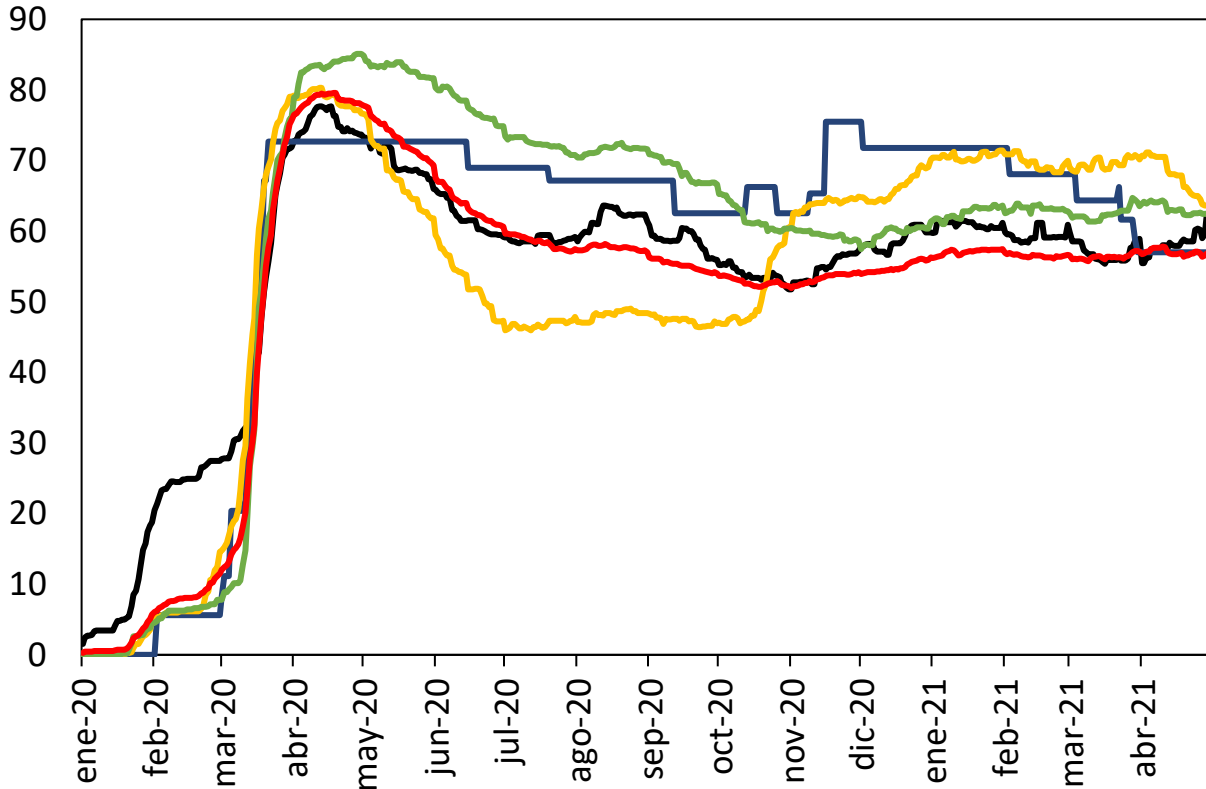

— Asia
 — Economías avanzadas de Europa
 — Promedio mundial (186 países)
 — Estados Unidos
 — Latinoamérica y el caribe

Fuente: OXFORD

Indicador de movilidad hacia lugares como restaurantes, centros comerciales, cines, entre otros.

(porcentaje)

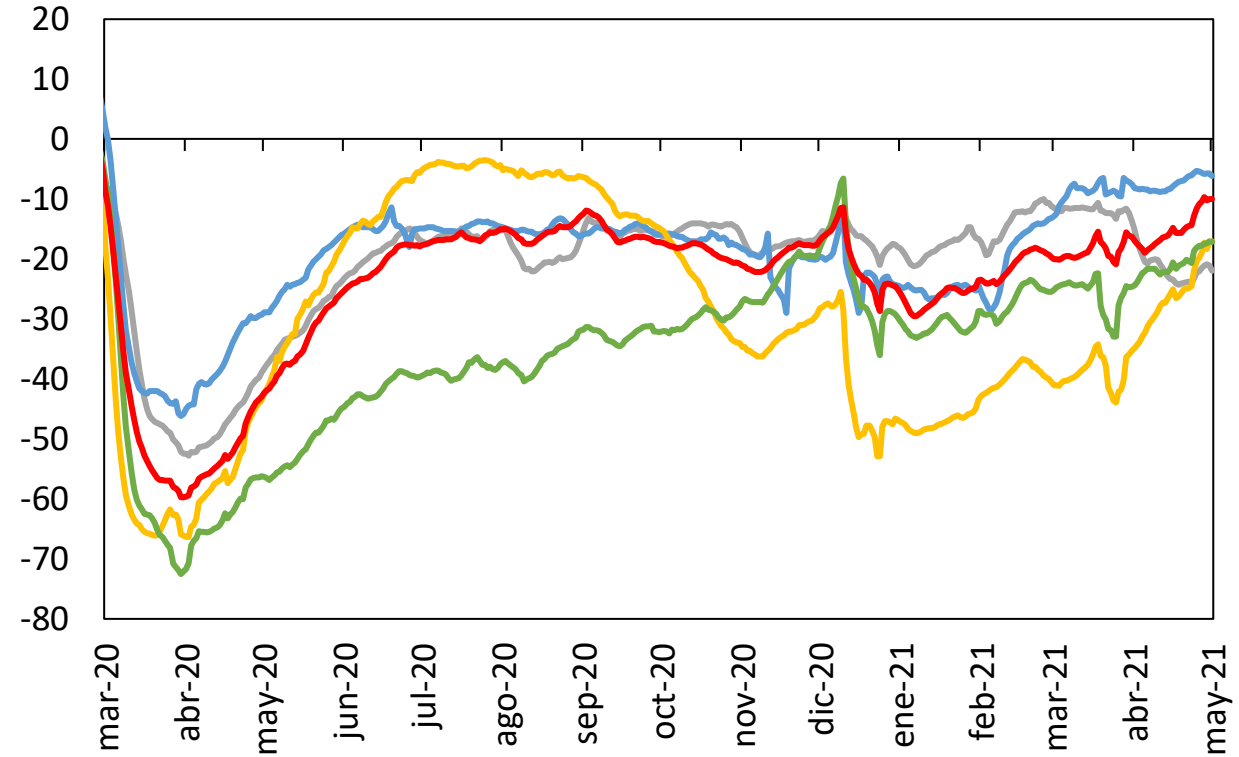

— Asia
 — Economías avanzadas de Europa
 — Promedio mundial (135 países)
 — Estados Unidos
 — Latinoamérica y el caribe

Fuente: Google

Apoyo fiscal del gobierno en respuesta al Covid-19

(Porcentaje del PIB)

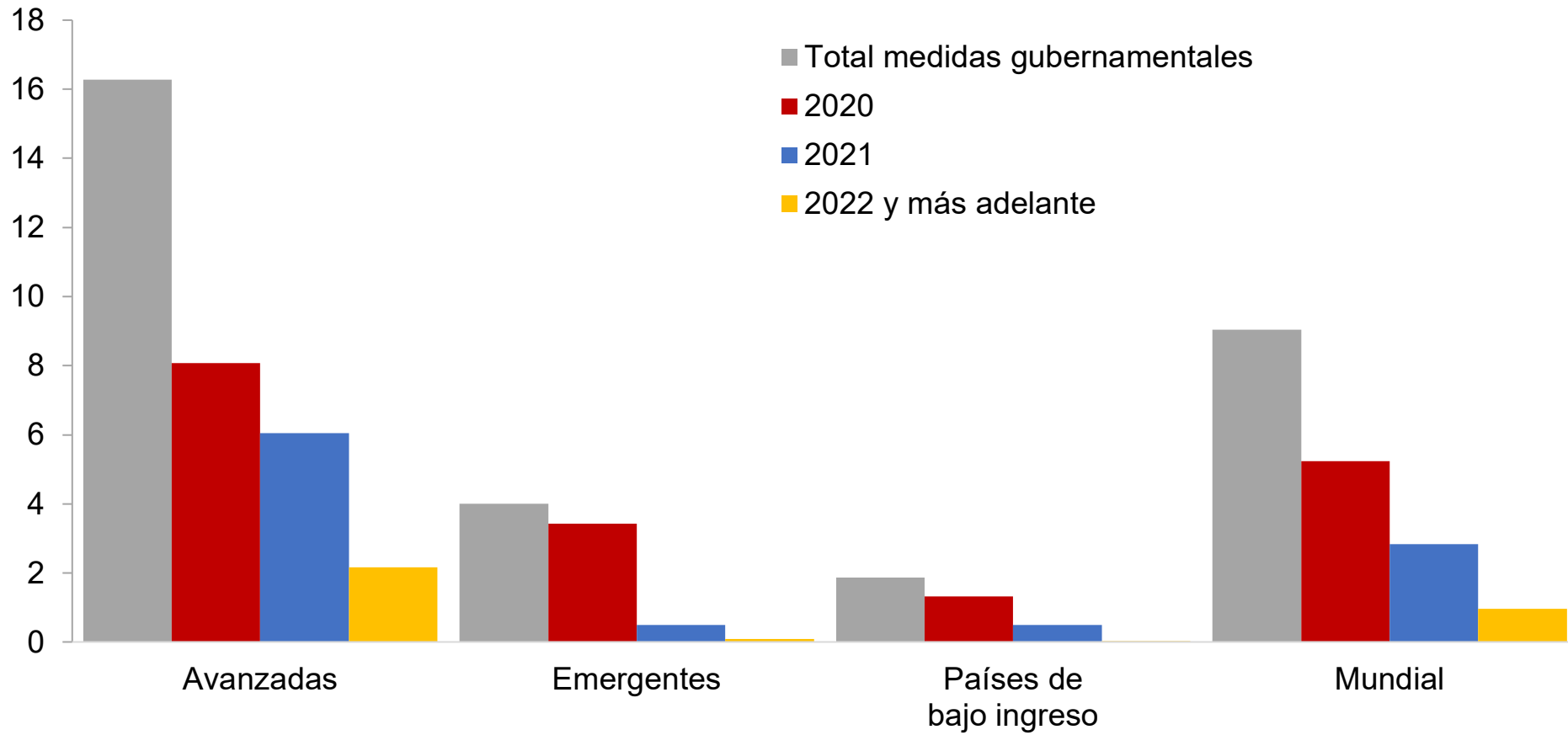

Fuente: Fondo Monetario Internacional, Monitor Fiscal (abril 2021)

Exportaciones reales y tráfico de contenedores (*)

(índice, 2019=100)

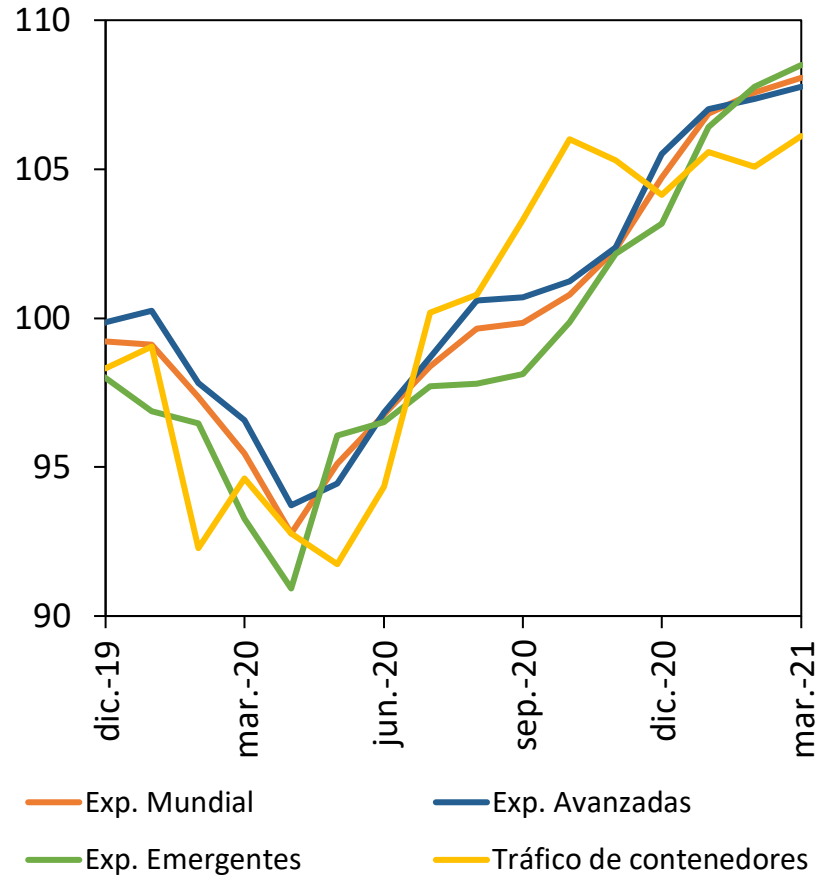

Fuente: CPB Netherlands Bureau for Economic Policy Analysis, Institute of Shipping Economics and Logistics y OMC.

Producción industrial para algunas economías avanzadas

(índice, 2019=100)

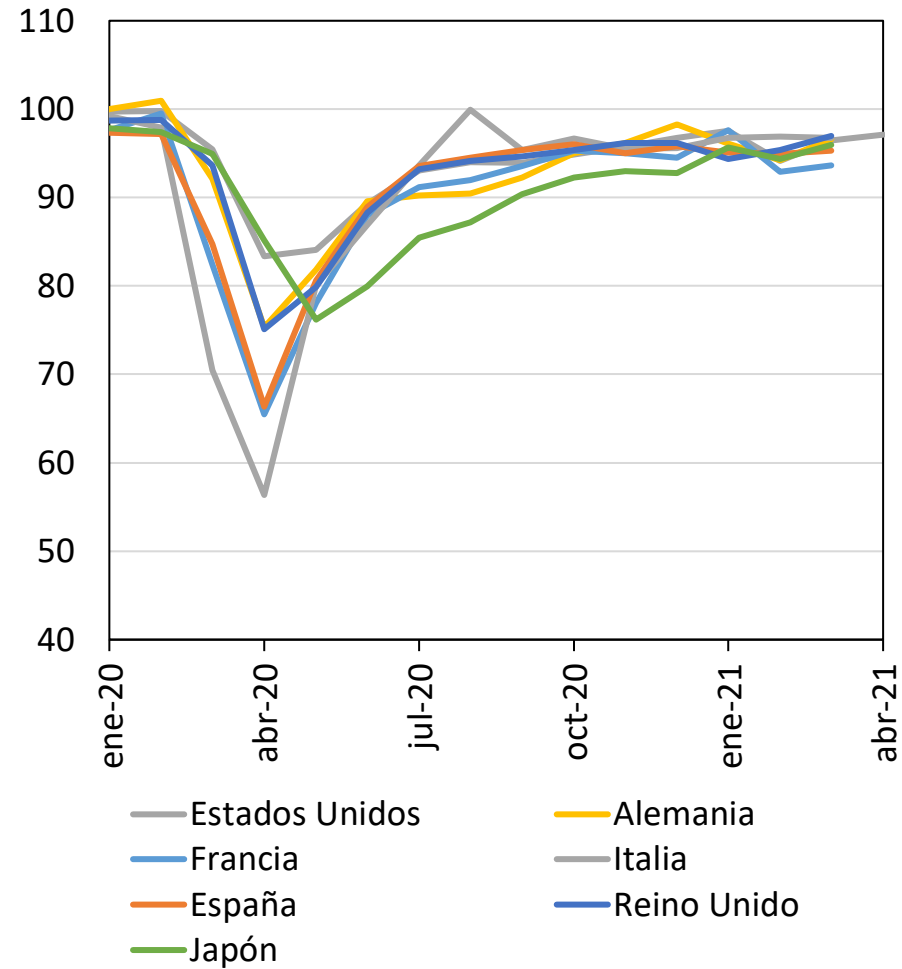

Fuente: Bloomberg.

Precio del petróleo

Precio internacional del petróleo

(dólares por barril)

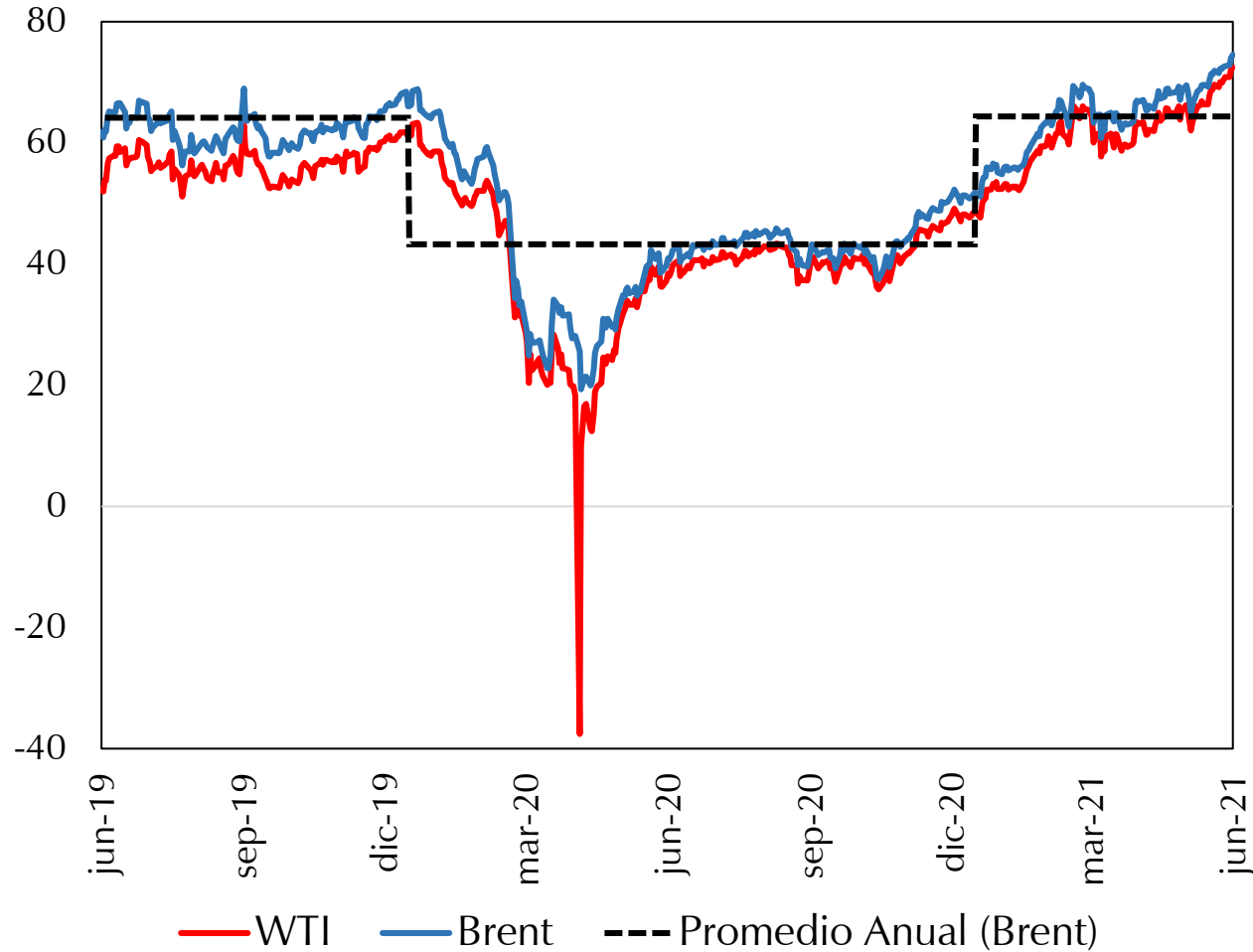

Promedio 2020: Brent 43,25 USD/barril WTI 39,49 USD/barril	Promedio 2021: Brent 64,32 USD/barril WTI 61,13 USD/barril	Promedio T2-21: Brent 67,97 USD/barril WTI 64,86 USD/barril
---	---	--

Fuente: Bloomberg. Actualizado al 16 de junio de 2021.

Descomposición histórica de choques del precio del petróleo

(puntos porcentuales)

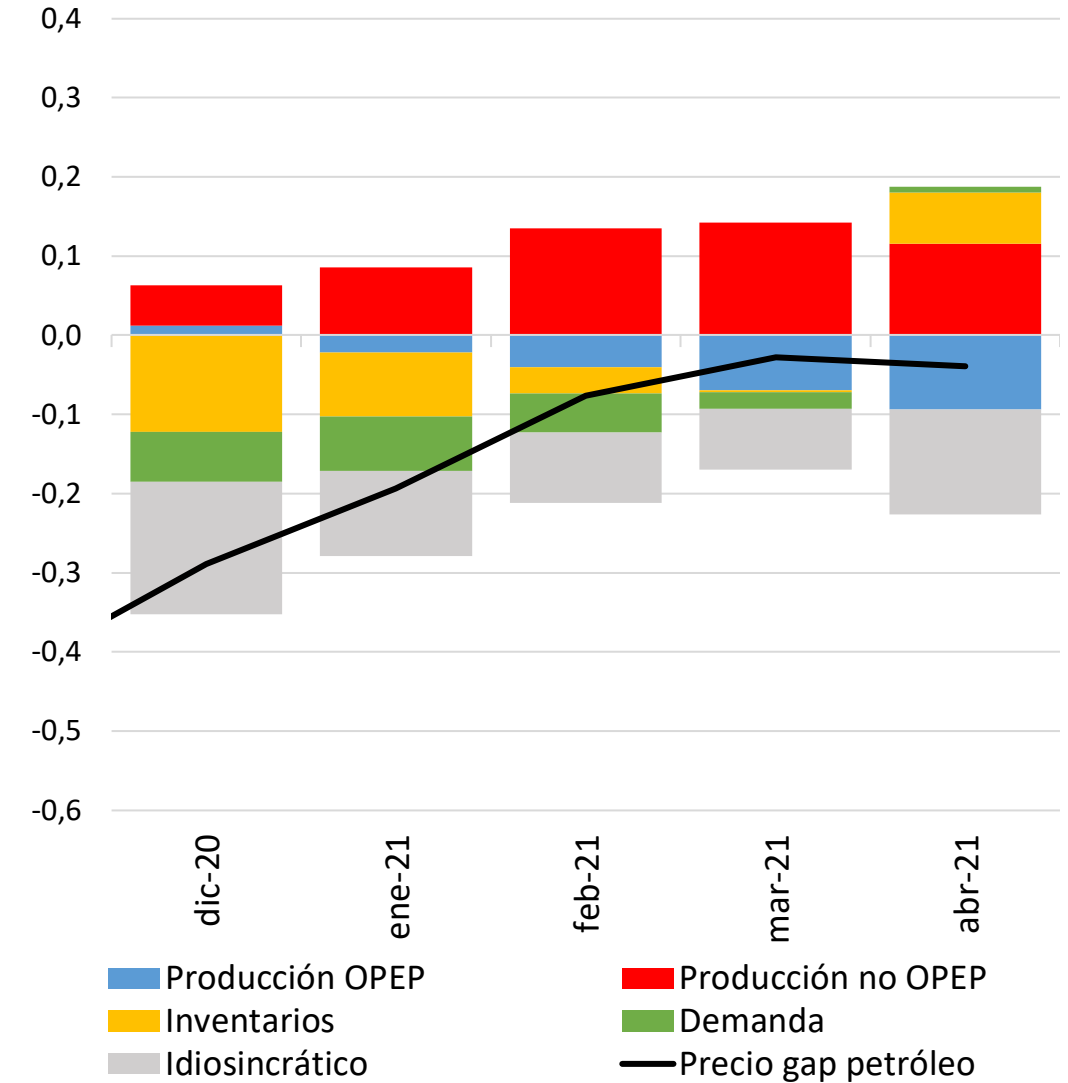

Oferta y demanda

Variable/indicador	Unidades	Fuente	2019	Datos observados a/					
				dic-20	ene-21	feb-21	mar-21	abr-21	may-21
Producción mundial	mill bpd	EIA	100.6	93.4	94.0	90.6	93.5	94.0	95.6
Producción No OPEP	mill bpd	EIA	66.0	62.9	63.4	60.4	63.2	63.8	64.4
Producción OPEP	millbpd	EIA	34.7	30.5	30.6	30.1	30.3	30.2	31.3

Variable/indicador	Unidades	Fuente	2019	Datos observados a/					
				dic-20	ene-21	feb-21	mar-21	abr-21	may-21
Consumo mundial	mill bpd	EIA	100.9	94.6	93.0	95.5	97.5	97.8	98.4

a/ los datos de mayo corresponden a la estimación de la EIA.

Inventarios

Variable/indicador	Unidades	Fuente	2019	Datos observados a/					
				dic-20	ene-21	feb-21	mar-21	abr-21	may-21
Cambio neto de los inventarios mundiales	mill bp	EIA	-0.3	-3.2	1.7	-5.0	-3.1	-2.1	-0.9
Inventarios comerciales OCDE	mill bp, fin de	EIA	2879	3026	3022	2953	2923	2897	2901
Indicadores de los EE.UU.									
Inventarios comerciales EE.UU.	mill bp, fin de	EIA	1082	1344	1330	1295	1295	1284	1301
Cambio anual en los inventarios comerciales EE.UU.	mill bp		27.7	62	31	15	-26	-114	-125
Inventarios comerciales EE.UU. (solo petróleo crudo)	mill bp, fin de		449.4	485	476	493	498	485	485

a/ los datos de mayo corresponden a la estimación de la EIA.

Nota: los datos de inventarios corresponden a los inventarios comerciales (sin incluir reservas estratégicas) de petróleo crudo y sus derivados.

Inflación externa

Precios de algunas materias primas: energéticos y metales

(diciembre 2019=100)

(Índice)

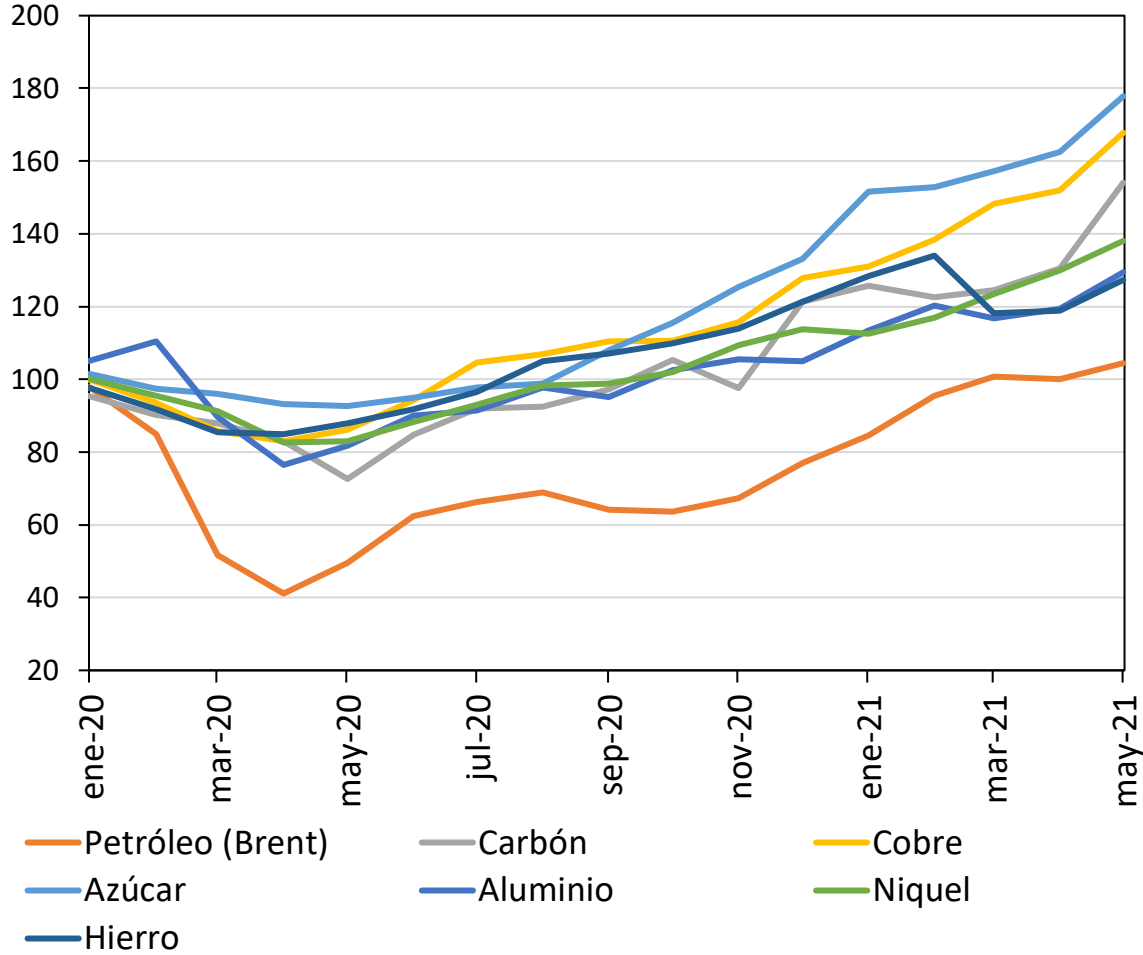

Nota: Fuente: Bloomberg.

Índice de precios, Alimentos

(2014-2016 = 100)

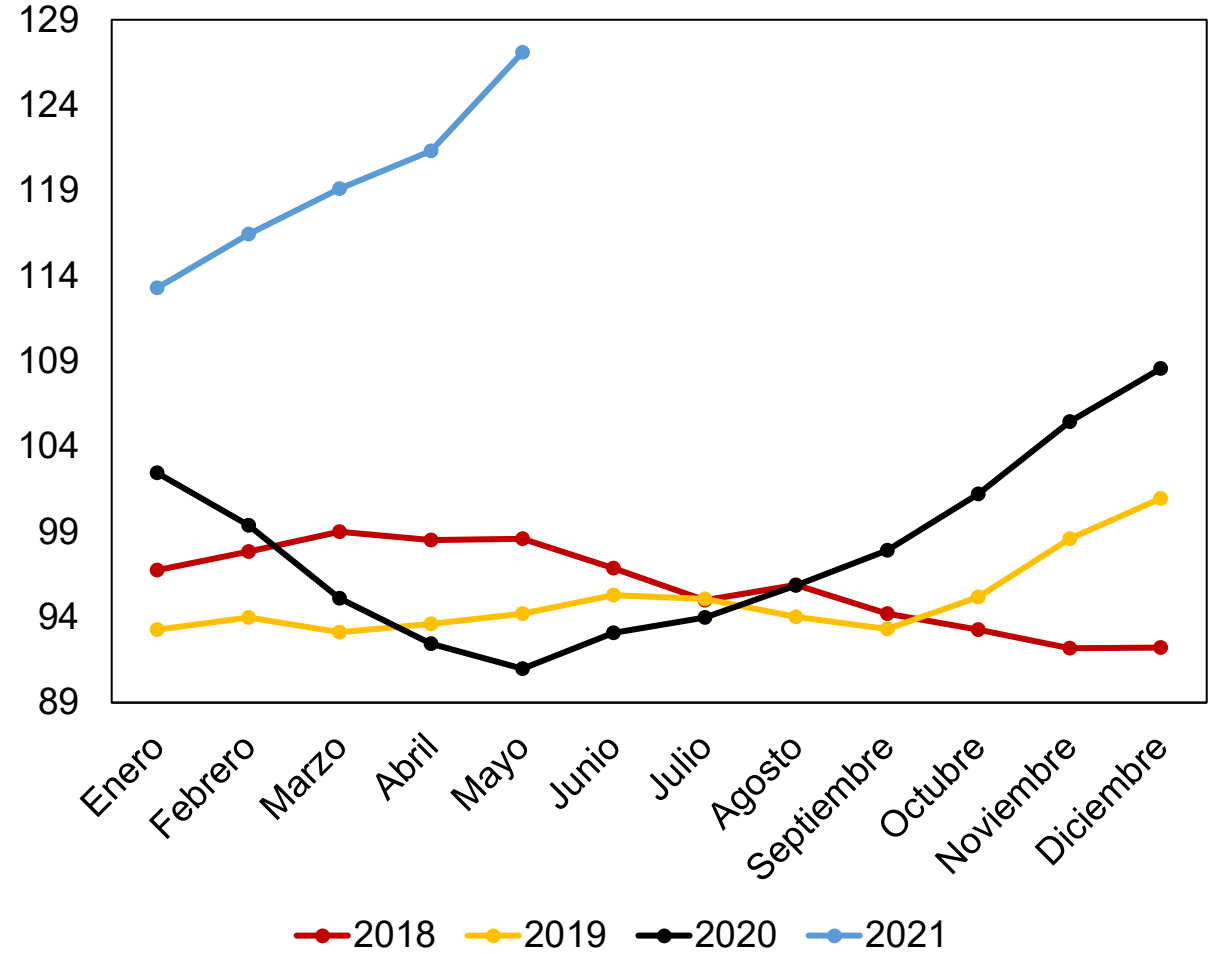

Fuente: FAO.

Indicadores de costos de transporte

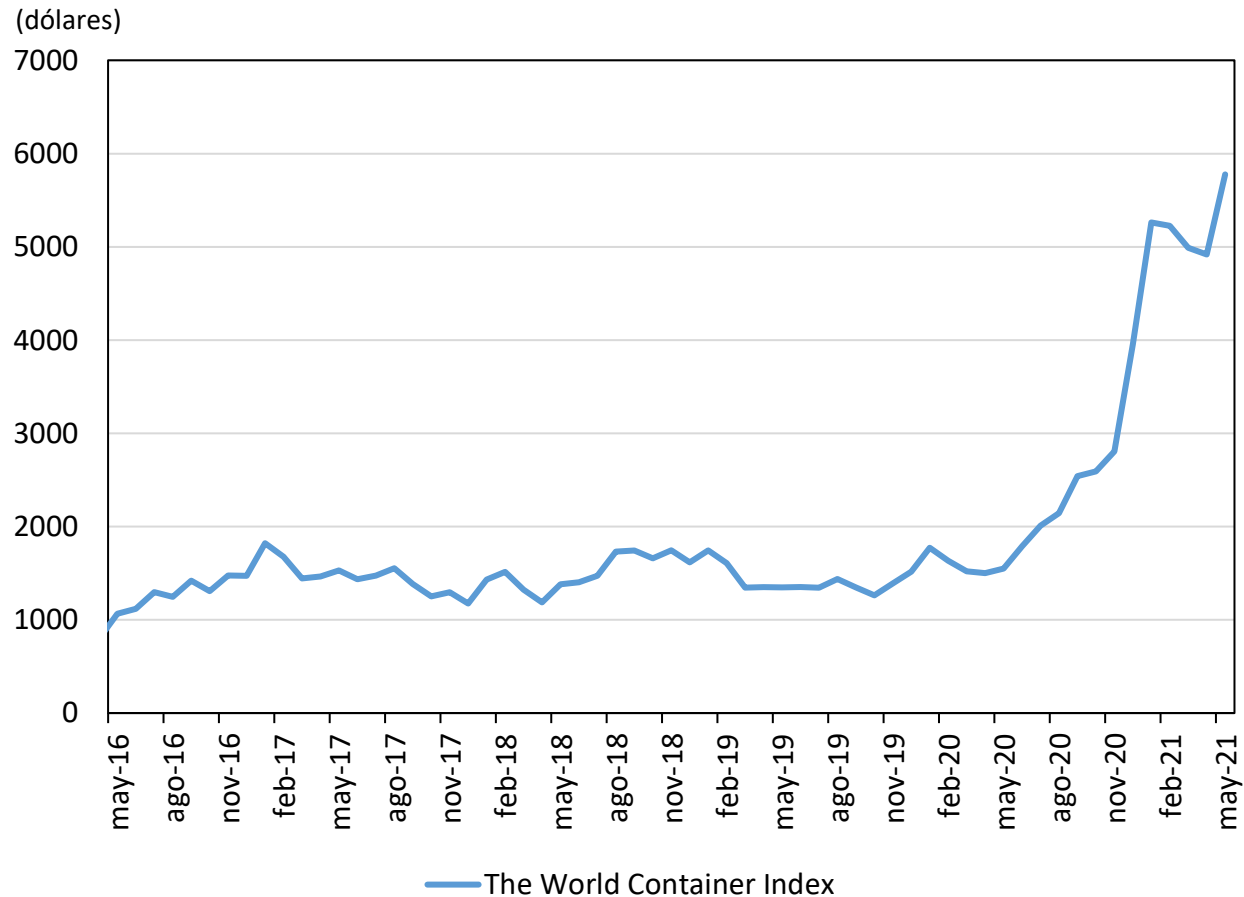

Nota: The World Container Index assessed by Drewry reports actual spot container freight rates for major East West trade routes, consisting of 11 route-specific indices representing individual shipping routes and a composite index. All indices are reported in USD per Forty Foot Container. The composite represents a weighted average of the 11 shipping routes by volume. Shipping routes include Shanghai - Rotterdam, Rotterdam - Shanghai, Shanghai - Genoa, Genoa - Shanghai, Shanghai - Los Angeles, Los Angeles - Shanghai, Shanghai - New York, Los Angeles - Rotterdam, Rotterdam - Los Angeles, New York - Rotterdam, Rotterdam - New York.

Fuente: Bloomberg.

Inflación total en algunas de las principales economías

(porcentaje)

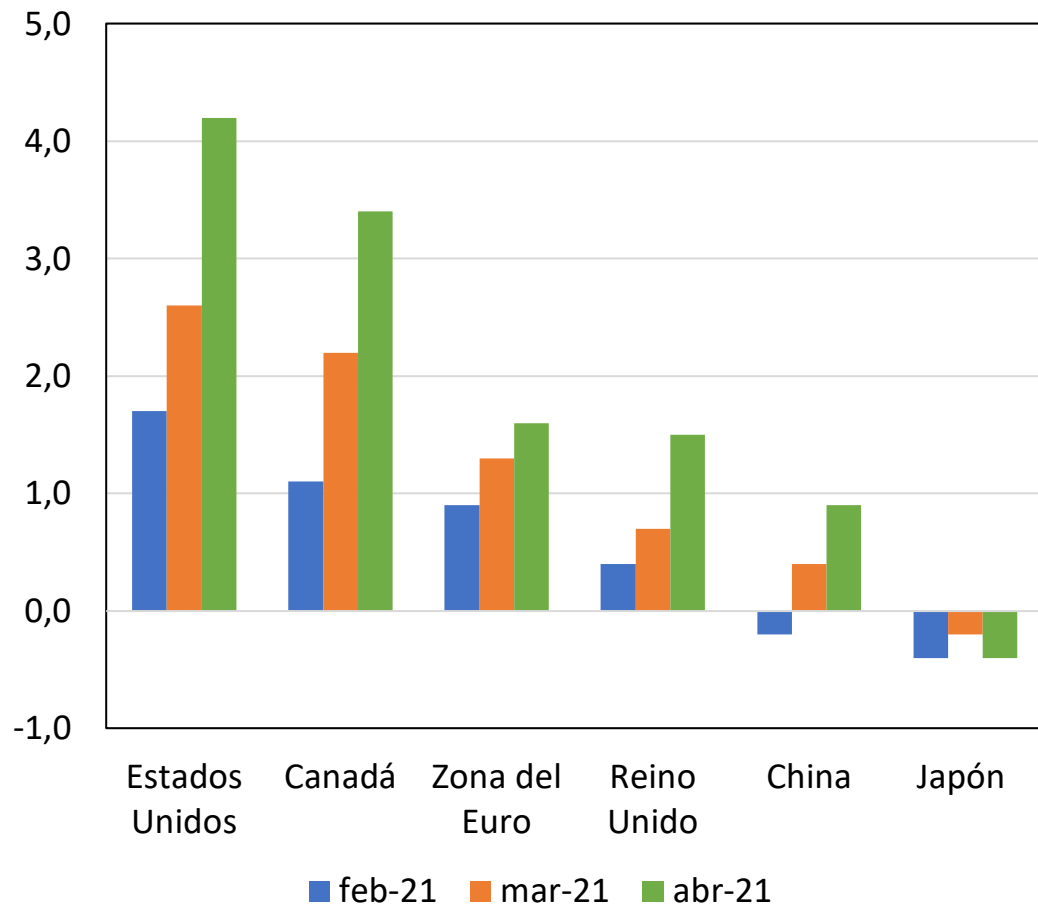

Expectativas de inflación total para el último trimestre de 2021

(porcentaje)

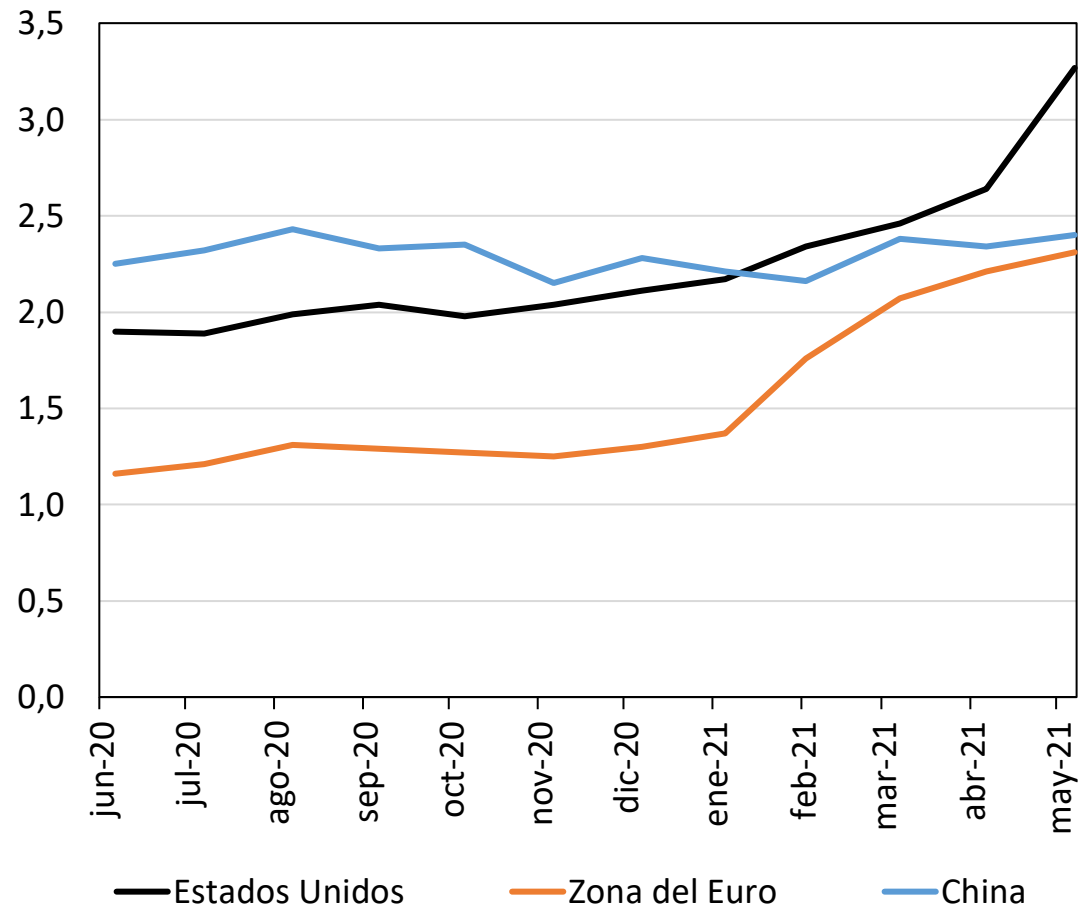

Fuente: Bloomberg. El dato de la encuesta corresponde a la mediana observada al momento de la publicación del dato.

Inflación total en los Estados Unidos

Indicadores de inflación al consumidor (variación anual)														
Indicador	Ponderador	abr-20	may-20	jun-20	jul-20	ago-20	sep-20	oct-20	nov-20	dic-20	ene-21	feb-21	mar-21	abr-21
IPC total	100.0	0.3	0.2	0.7	1.0	1.3	1.4	1.2	1.1	1.3	1.4	1.7	2.6	4.2
IPC alimentos	13.9	3.5	4.0	4.5	4.1	4.1	4.0	4.0	3.7	3.9	3.8	3.6	3.5	2.4
IPC energía	6.9	-17.6	-18.3	-12.3	-10.9	-8.9	-7.6	-9.2	-9.6	-7.3	-3.8	2.3	13.2	25.0
IPC excluyendo alimentos y energía	79.1	1.4	1.2	1.2	1.6	1.7	1.7	1.6	1.7	1.6	1.4	1.3	1.6	3.0
IPC bienes excluyendo alimentos y energía	20.3	-0.8	-1.0	-1.1	-0.6	0.4	1.1	1.3	1.4	1.6	1.7	1.3	1.7	4.4
Vehículos usados	3.0	-0.7	-0.4	-2.7	-0.8	4.0	10.2	11.5	10.8	10.0	10.0	9.3	9.4	21.0
IPC servicios excluyendo energía	58.8	2.2	2.0	2.0	2.3	2.1	1.9	1.7	1.7	1.6	1.3	1.3	1.6	2.5
Hoteles y moteles	0.8	-15.9	-17.2	-15.8	-15.3	-13.1	-15.1	-15.7	-12.7	-11.3	-13.3	-17.2	-7.6	8.1
Tiquetes aéreos	0.7	-24.3	-28.5	-27.0	-23.7	-23.5	-25.0	-20.4	-17.0	-18.3	-21.3	-25.6	-15.1	9.6

Nota: Todas las medidas de inflación y sus expectativas se comparan con respecto a la meta puntual de la Reserva Federal (2%)

Fuente: Bloomberg.

Inflación total en algunas Economías Emergentes

(porcentaje)

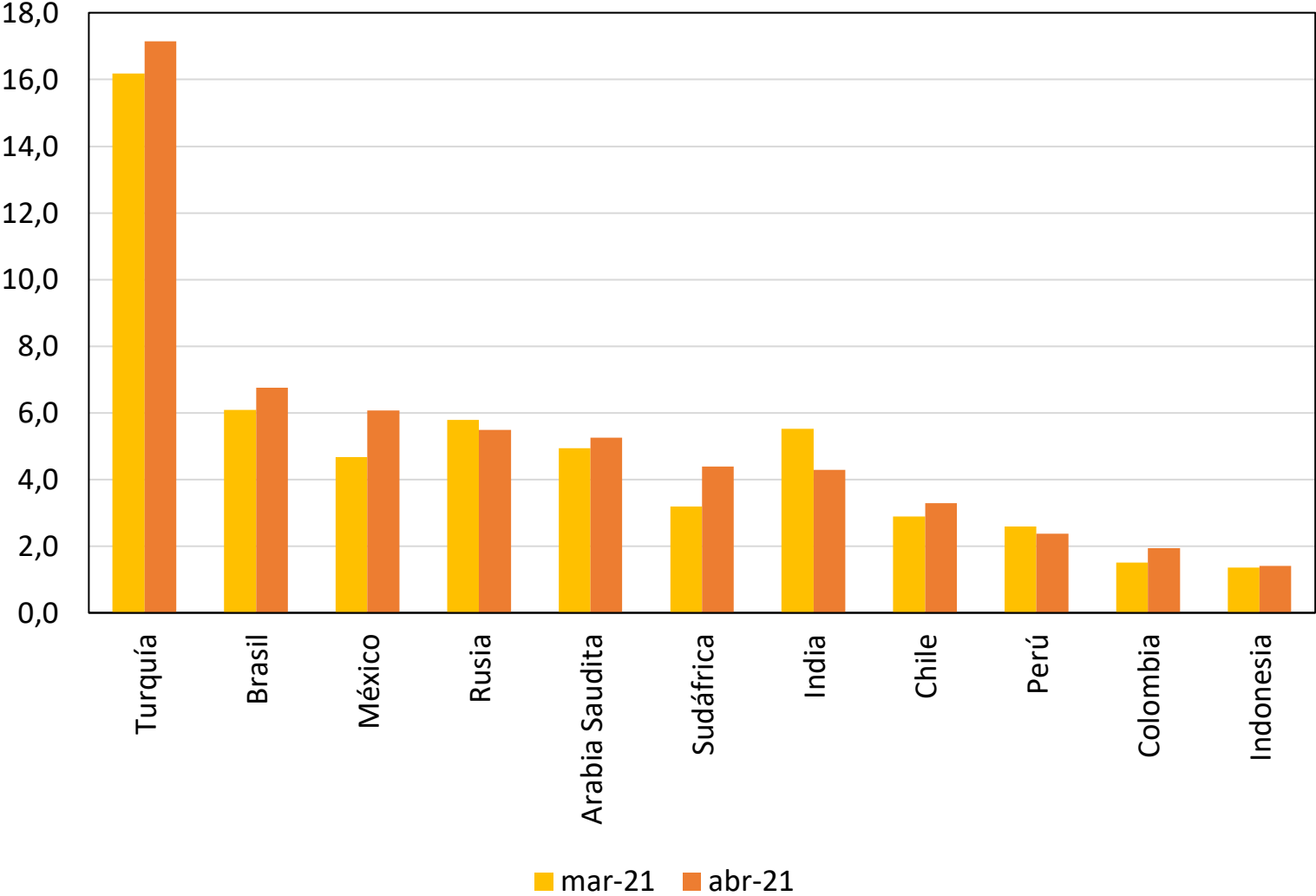

Fuente: Bloomberg. El dato de la encuesta corresponde a la mediana observada al momento de la publicación del dato.

Tasas de interés externas

Brecha del empleo de los Estados Unidos

(Porcentaje)

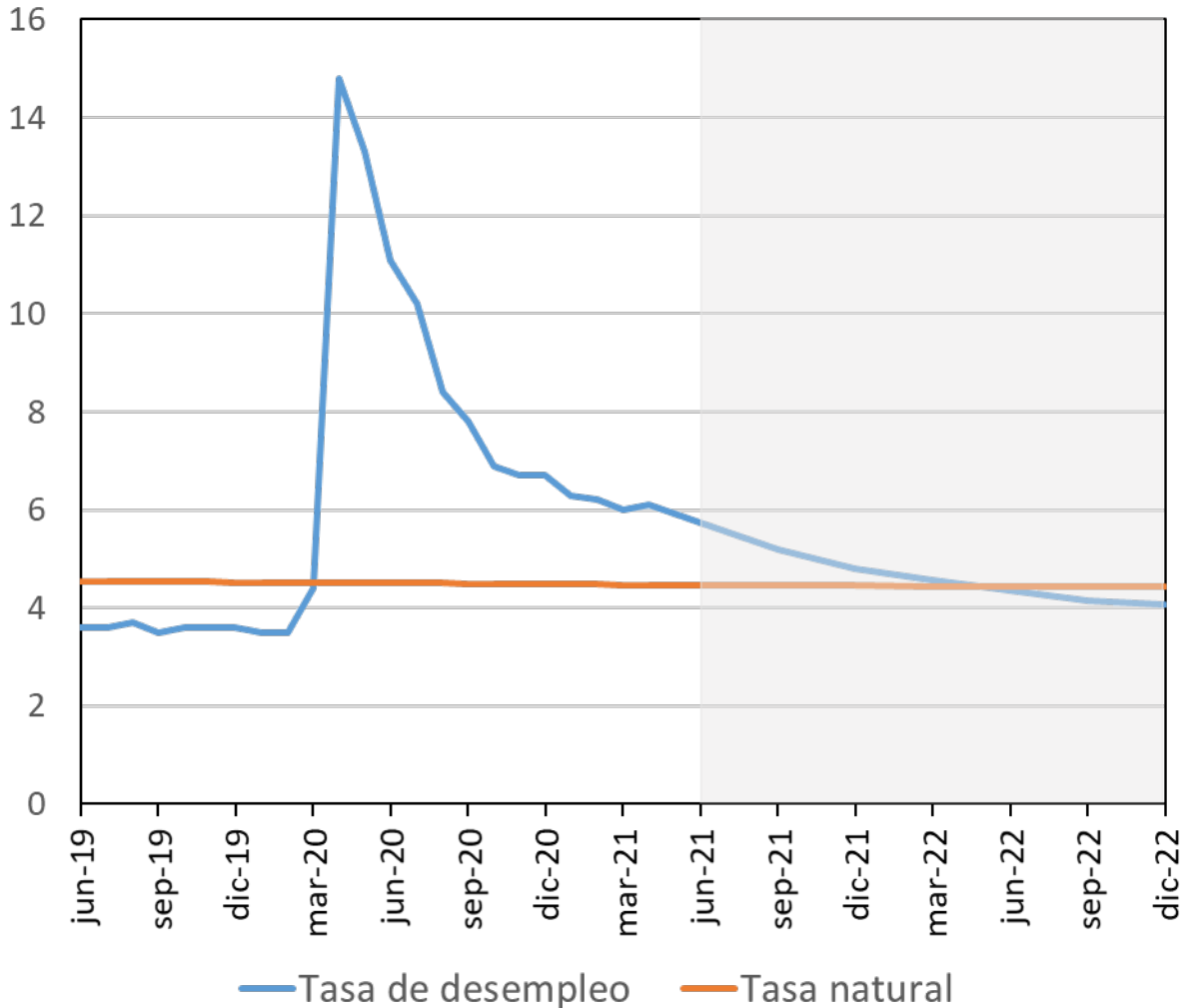

Brecha del producto en los Estados Unidos

(Porcentaje)

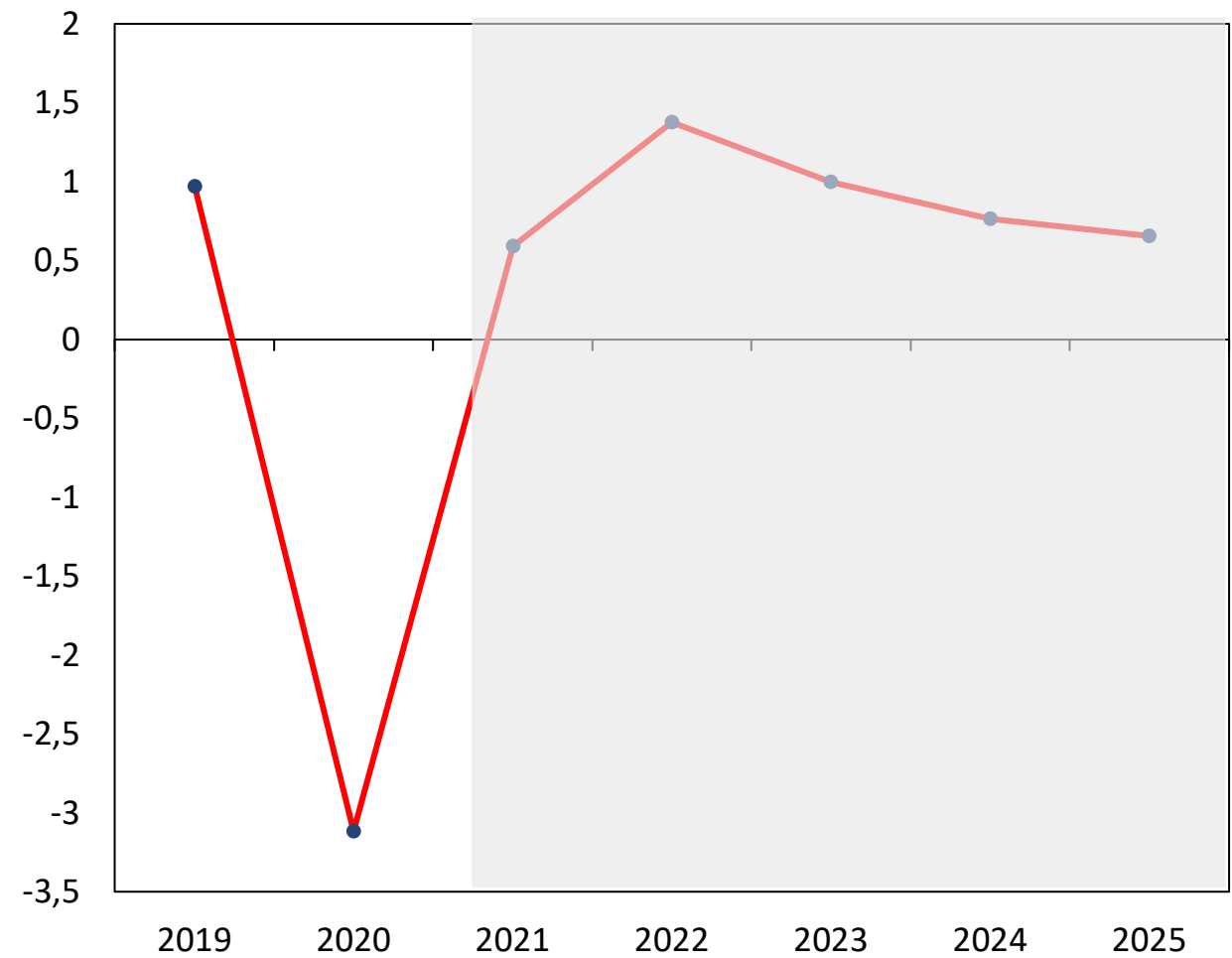

Nota: Los pronósticos de la tasa natural vienen de la Reserva Federal y los pronósticos sobre la tasa de desempleo fueron tomados de la encuesta de Bloomberg el 27 de mayo
Fuente: Federal Reserve St. Louis y Bloomberg.

Fuente: IMF-WEO abril 2021

Medidas y expectativas de inflación para los Estados Unidos

Inflación total y básica

(Porcentaje, variación anual)

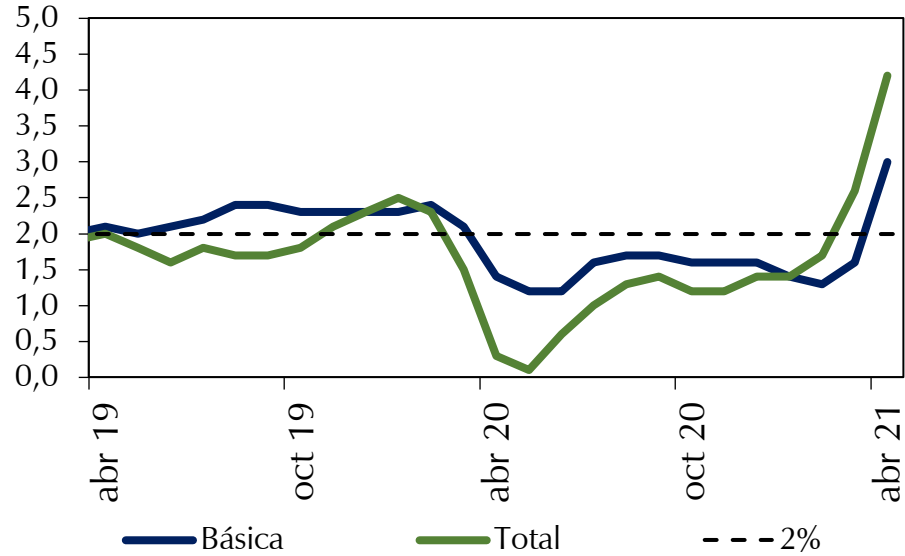

Breakeven inflation 5 años

(Porcentaje)

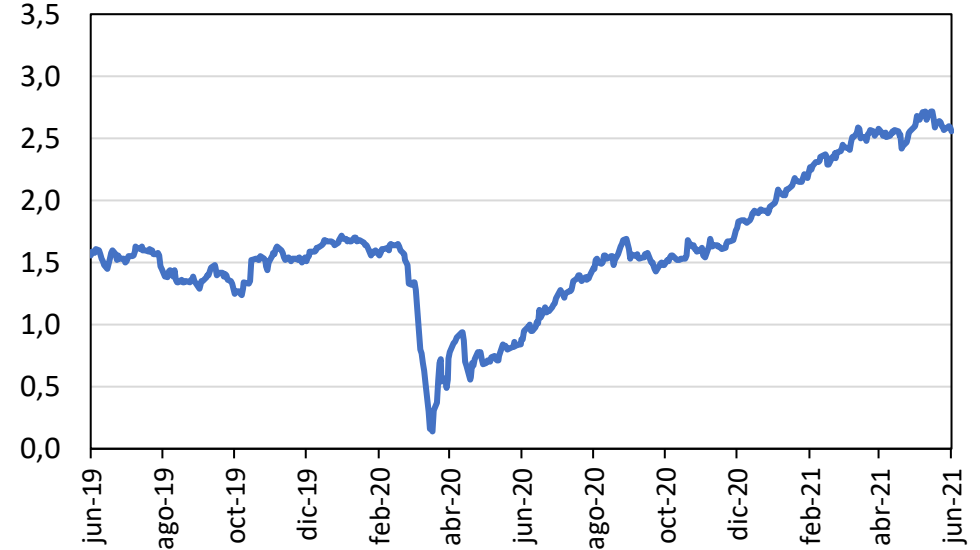

PCE total y básica

(Porcentaje, variación anual)

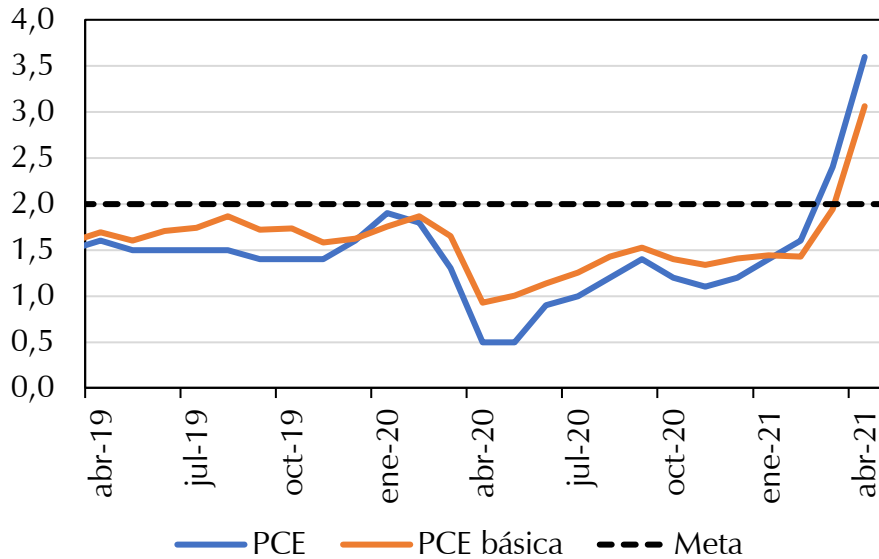

Breakeven inflation 10 años

(Porcentaje)

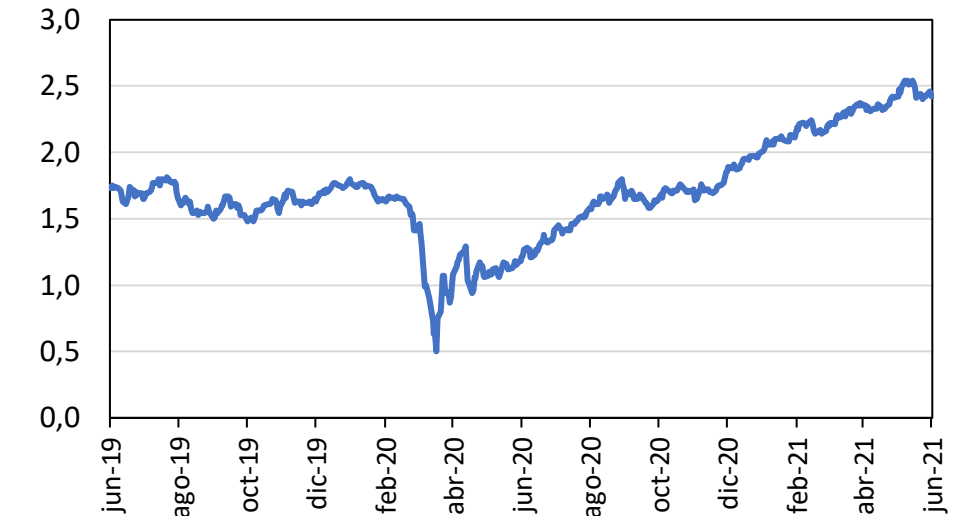

Expectation for the amount of purchases, net of reinvestments, of U.S. Treasury securities and agency mortgage-backed securities

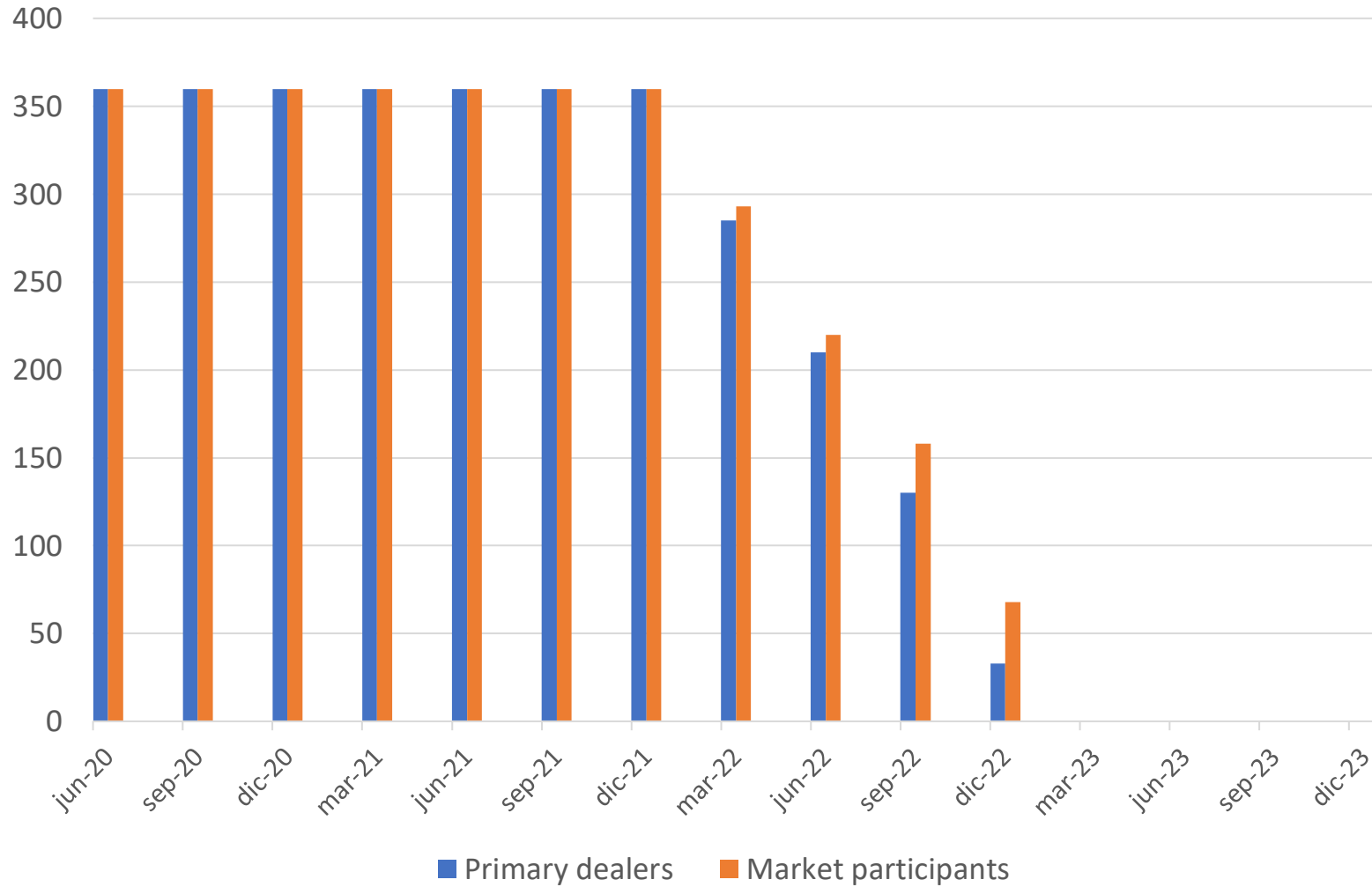

Please provide your modal expectation for the amount of purchases, net of reinvestments, of U.S. Treasury securities and agency mortgage-backed securities (MBS) the Desk will conduct for each month listed below and the total over each of the quarters below. If you expect any of these amounts to be zero in a given period, please enter 0.

Expectativa del rango medio de la tasa de política de la Reserva Federal de los miembros del FOMC (porcentaje, fin de año)

Reunión 16 de marzo de 2021

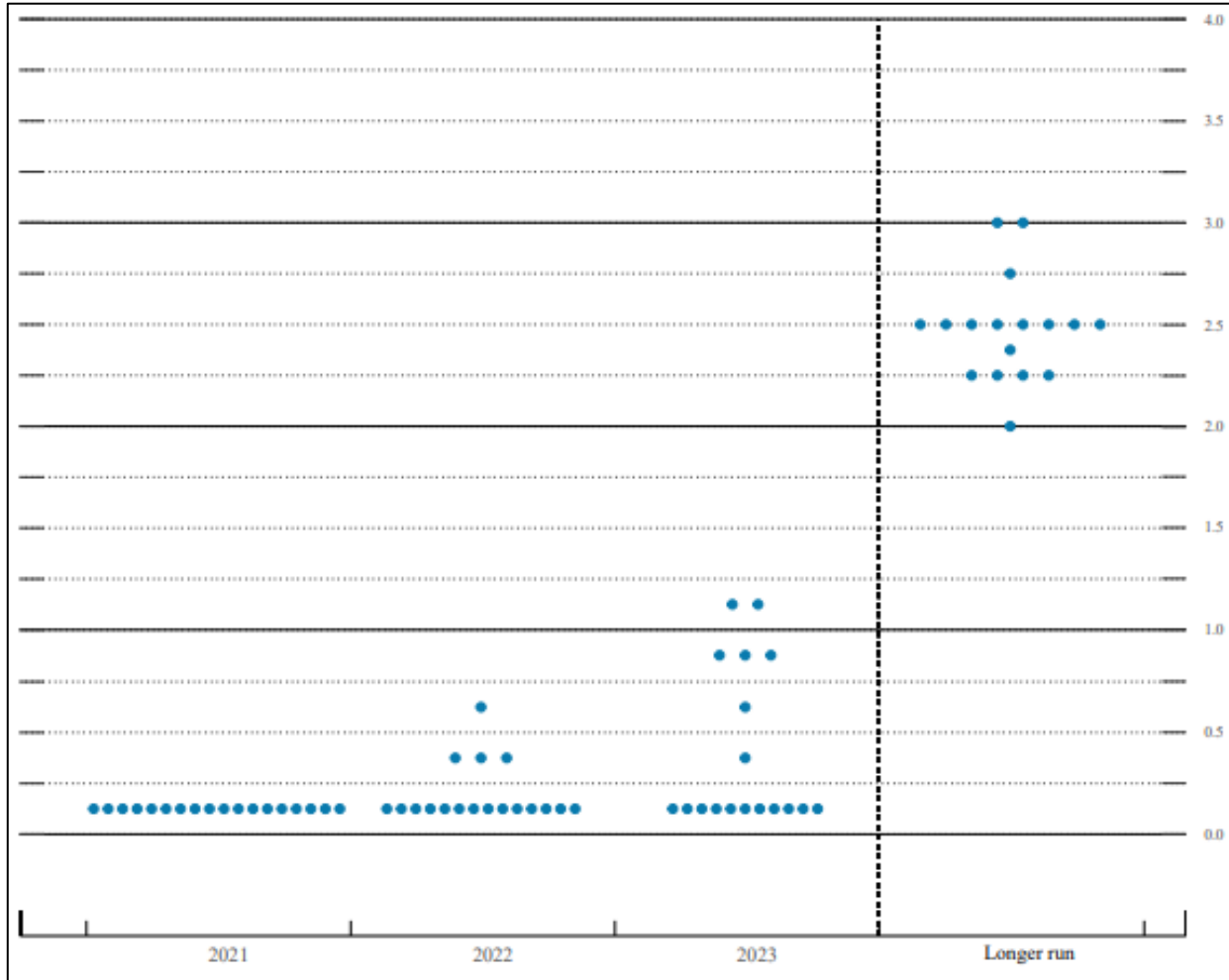

2022

Media: 0,194%
Mediana: 0,125%
 (4 subida y 14 estable)

2023

Media: 0,403%
Mediana: 0,125%

Reunión 16 de junio de 2021

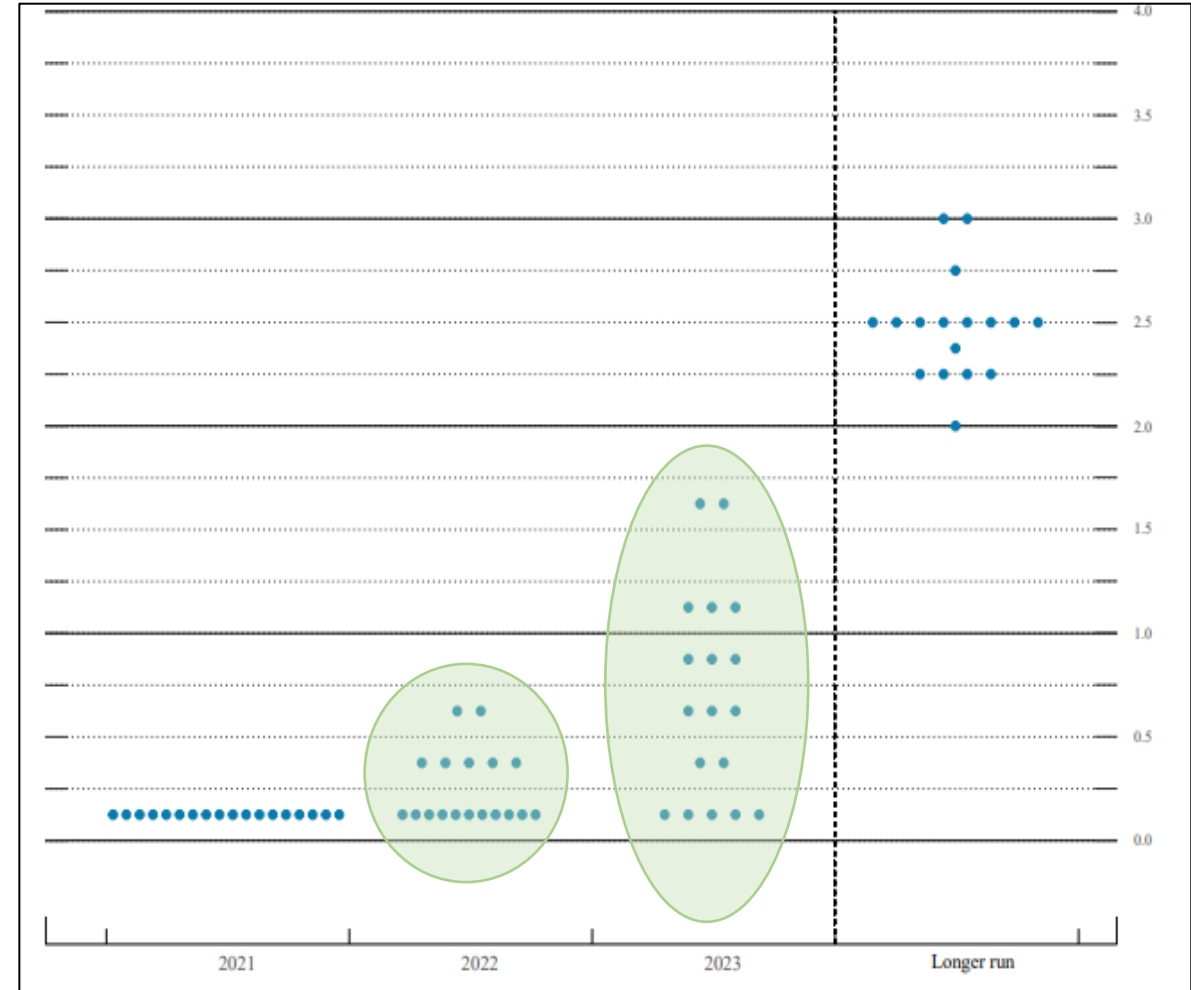

2022

Media: 0,250%
Mediana: 0,125%
 (7 subida y 11 estable)

2023

Media: 0,694%
Mediana: 0,625%

Expectativa de la tasa de política de las encuestas realizadas por la reserva Federal (mediana, porcentaje)

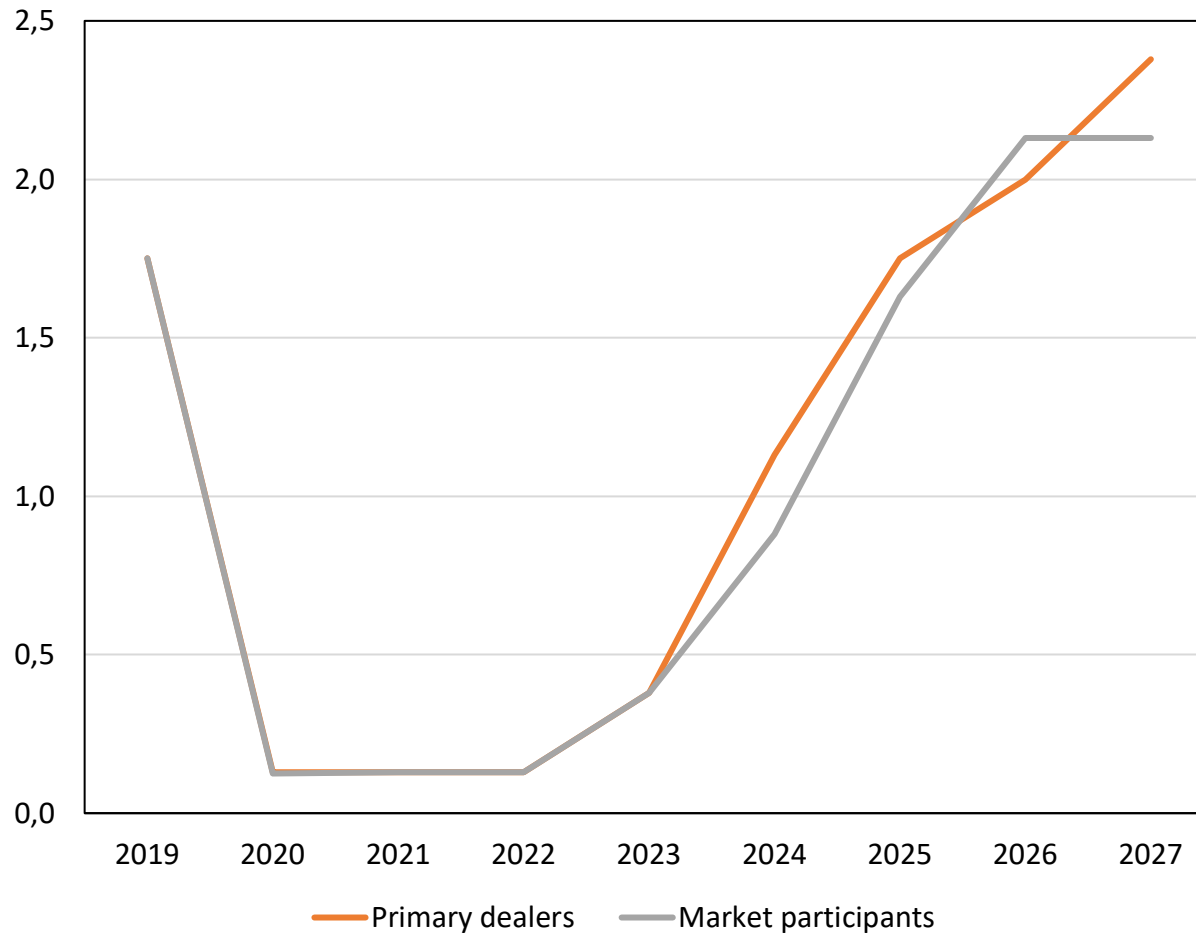

Fuente: Reserva Federal.

Expectativas de la tasa de interés de política para algunas economías avanzadas

Mediana de la encuesta de analistas

(Porcentaje)

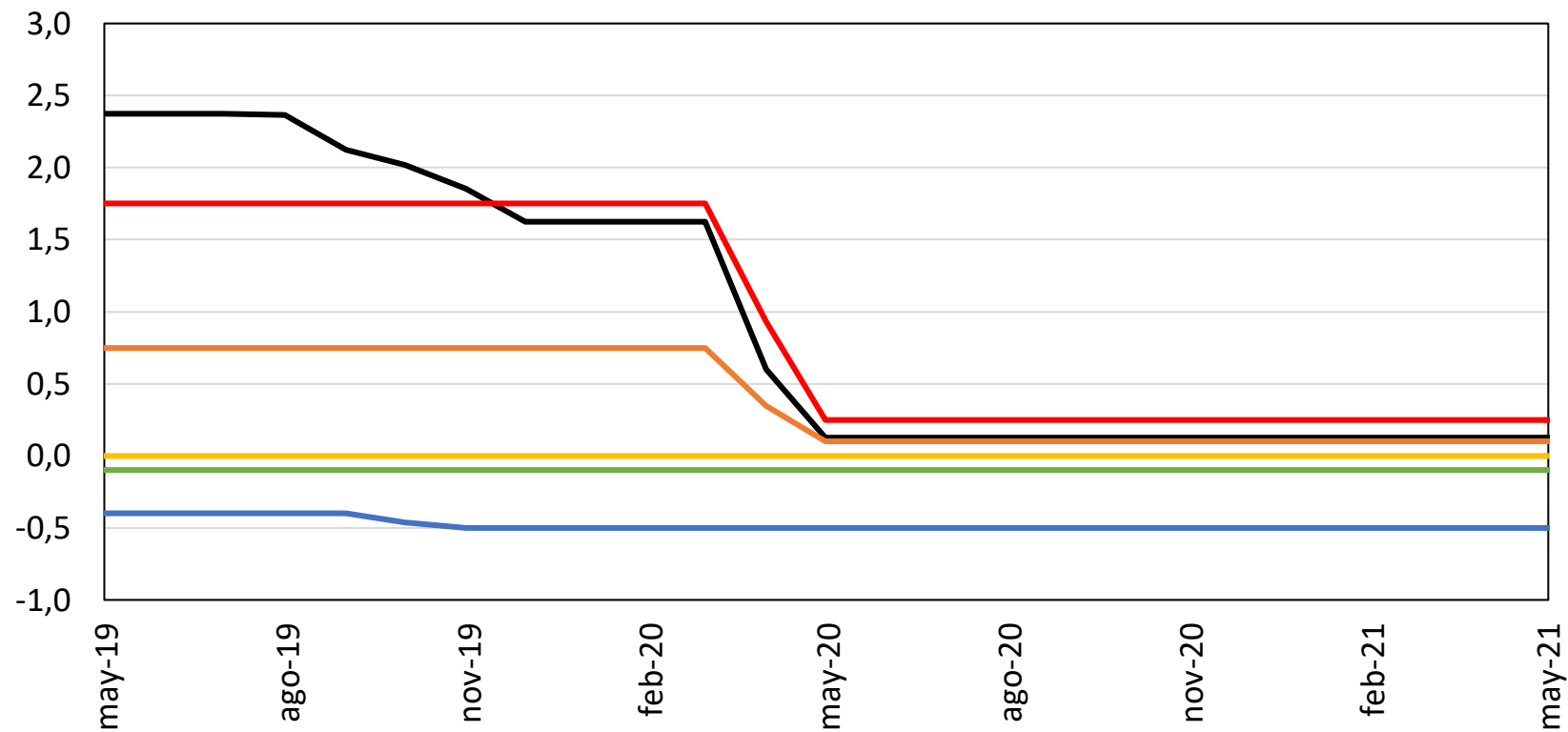

— Reserva Federal EE.UU.

— Banco de Japón

— BCE (Depósitos)

— BCE (Refinanciamiento)

— Banco de Inglaterra

— Banco de Canadá

Nota: Los datos de la probabilidad implícita de los futuros y de la encuesta fueron actualizados el 31 de mayo de 2021.

Fuente: Bloomberg.

Tasa de política en algunas economías emergentes

(Porcentaje)

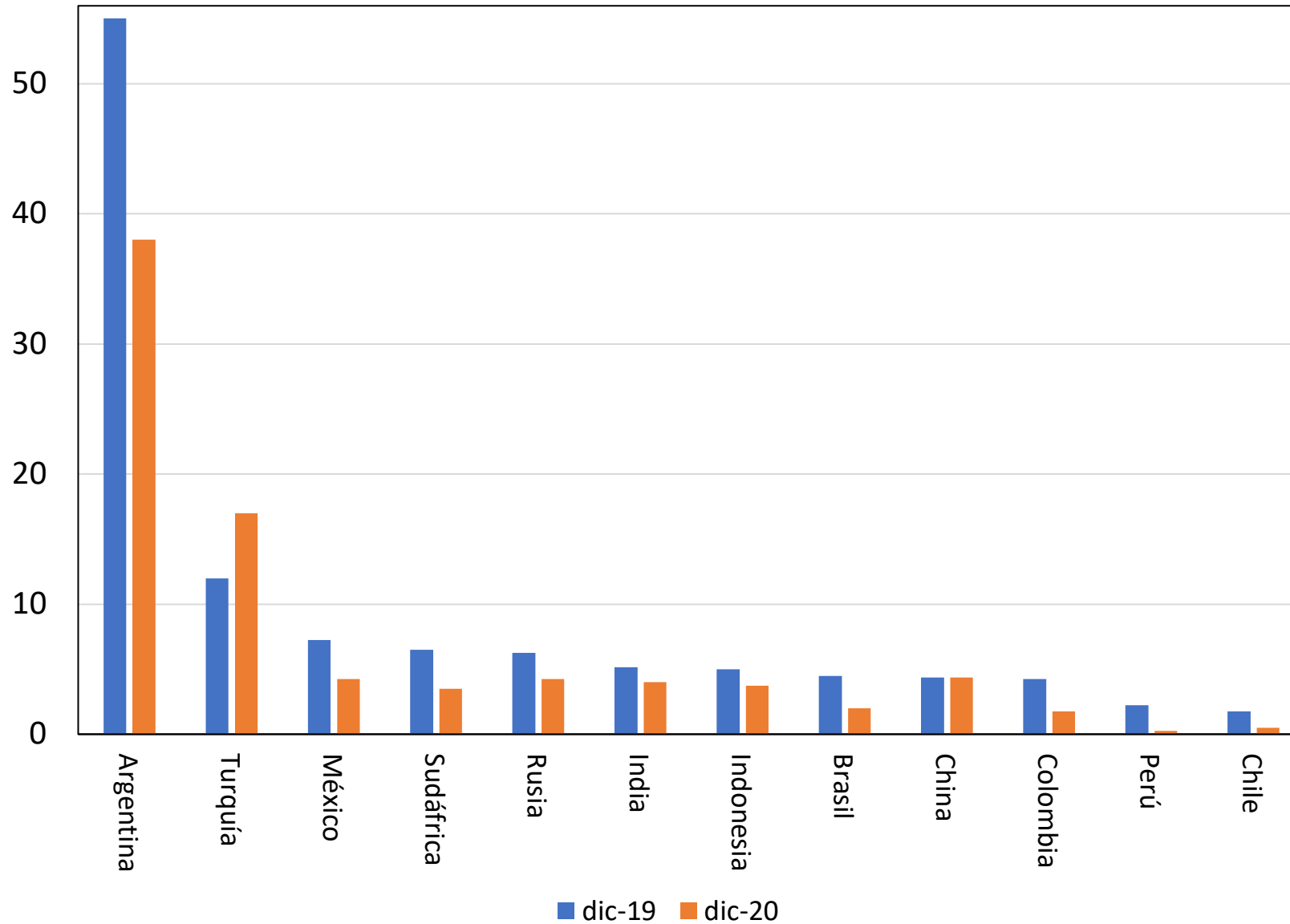

Fuente: Bloomberg.

Balanza de pagos

Cuenta corriente (USD millones)

	2019					2020					2021
Cifras en millones de dólares	1Q	2Q	3Q	4Q	Año	1Q	2Q	3Q	4Q	Año	1Q
I. CUENTA CORRIENTE	-3,751	-3,013	-4,387	-3,356	-14,508	-2,541	-1,701	-1,986	-3,098	-9,326	-3,633
(% PIB)	-4.8%	-3.8%	-5.4%	-4.0%	-4.5%	-3.5%	-3.1%	-3.0%	-4.0%	-3.4%	-4.8%
BIENES Y SERVICIOS	-2,843	-2,651	-4,216	-3,272	-12,982	-2,992	-2,416	-3,095	-3,954	-12,457	-3,942
A. Bienes	-2,014	-1,414	-2,776	-2,425	-8,629	-2,100	-1,317	-1,962	-2,638	-8,017	-2,668
Exportaciones	10,219	11,417	10,270	10,174	42,079	9,287	7,098	8,174	8,714	33,273	9,223
Importaciones	12,233	12,830	13,046	12,599	50,708	11,387	8,414	10,136	11,352	41,290	11,891
B. Servicios no factoriales	-829	-1,238	-1,440	-847	-4,353	-892	-1,099	-1,133	-1,316	-4,440	-1,274
C. Renta de los Factores	-2,706	-2,573	-2,484	-2,466	-10,230	-1,687	-1,001	-1,311	-1,602	-5,601	-2,161
D. Transferencias	1,798	2,211	2,312	2,383	8,704	2,138	1,716	2,420	2,458	8,732	2,469
Ingresos por remesas	1,511	1,705	1,775	1,742	6,733	1,758	1,322	1,871	1,901	6,853	1,937

Cuenta financiera 2019 – 2020 (USD m)

	2019					2020					2021
Cifras en millones de dólares	1Q	2Q	3Q	4Q	Año	1Q	2Q	3Q	4Q	Año	1Q
II. CUENTA FINANCIERA	-3,508	-3,304	-3,673	-2,920	-13,405	-2,166	-1,884	-1,931	-2,650	-8,631	-3,162
A. Inversión directa (b - a)	-2,649	-3,684	-1,818	-3,008	-11,160	-2,201	-1,713	-411	-2,030	-6,355	-1,874
a. IED (pasivos)	3,390	4,149	3,304	3,471	14,313	3,440	1,360	1,018	2,281	8,100	2,703
b. IDCE (activos)	741	465	1,485	462	3,153	1,238	-352	607	251	1,744	829
B. Inversión cartera	-1,307	-178	268	1,466	250	-265	-3,142	489	1,590	-1,328	742
C. Inst. Derivados	-91	202	190	-216	84	149	-125	28	-562	-509	-339
D. Otra inversión	-1,812	-171	-2,566	-1,364	-5,912	323	506	-2,242	-3,353	-4,766	-1,881
E. Activos de reserva	2,351	526	254	202	3,333	-171	2,590	205	1,705	4,328	190

Comercio Exterior

Exportaciones FOB

Abril

Cifras resumen exportaciones

EXPORTACIONES DÓLARES FOB - MES A MES									
	US\$ Mill.			Var. Anual (%)		Contribución a la var. anual		Participación (%)	
	mar-21	abr-20	abr-21	mar-21	abr-21	mar-21	abr-21	mar-21	abr-21
Bienes básicos de origen minero	1697	866	1426	42,0%	64,6%	20,59	30,04	50,1%	48,9%
Bienes básicos de origen agrícola	570	318	457	46,8%	44,0%	7,45	7,50	16,8%	15,7%
Resto de exportaciones	1120	680	1031	30,8%	51,6%	10,82	18,81	33,1%	35,4%
Total	3387	1864	2915	38,9%	56,3%	38,85	56,35	100,0%	100,0%

USD Millones	
abr-20	1864
feb-21	2941
mar-21	3387
abr-21	2915

Exportaciones totales
(Millones de USD)

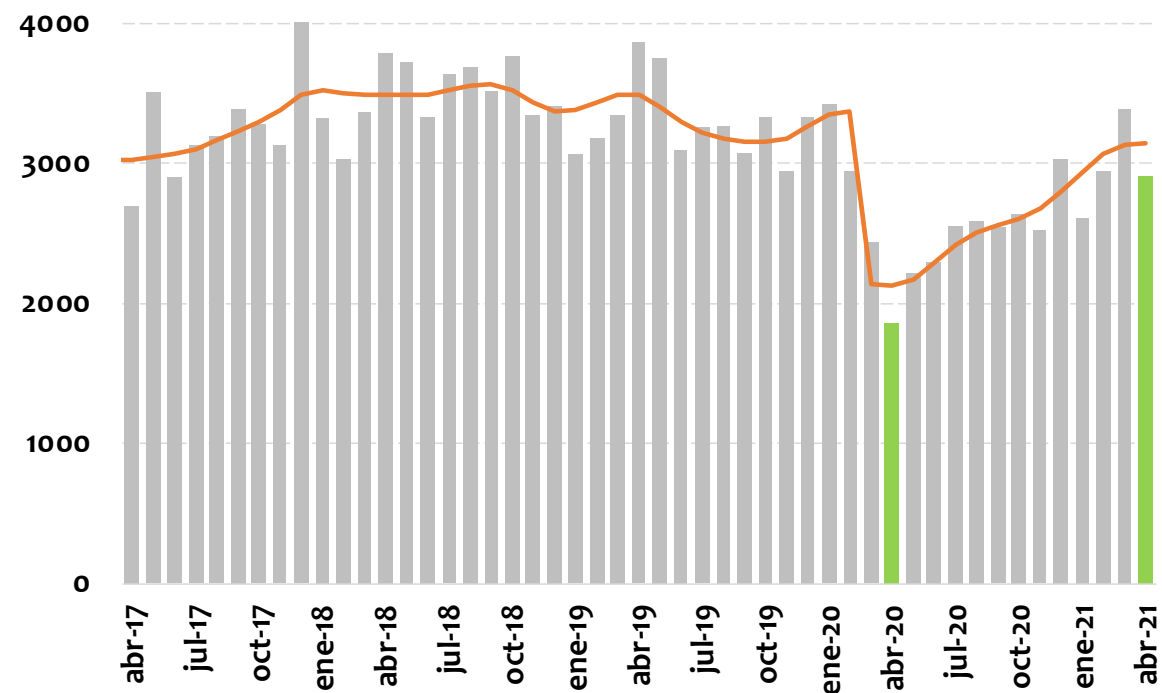

Var. Anual	Valor	
	Nivel	Tendencia*
mar-21	38,9%	46,3%
abr-21	56,35%	47,7%

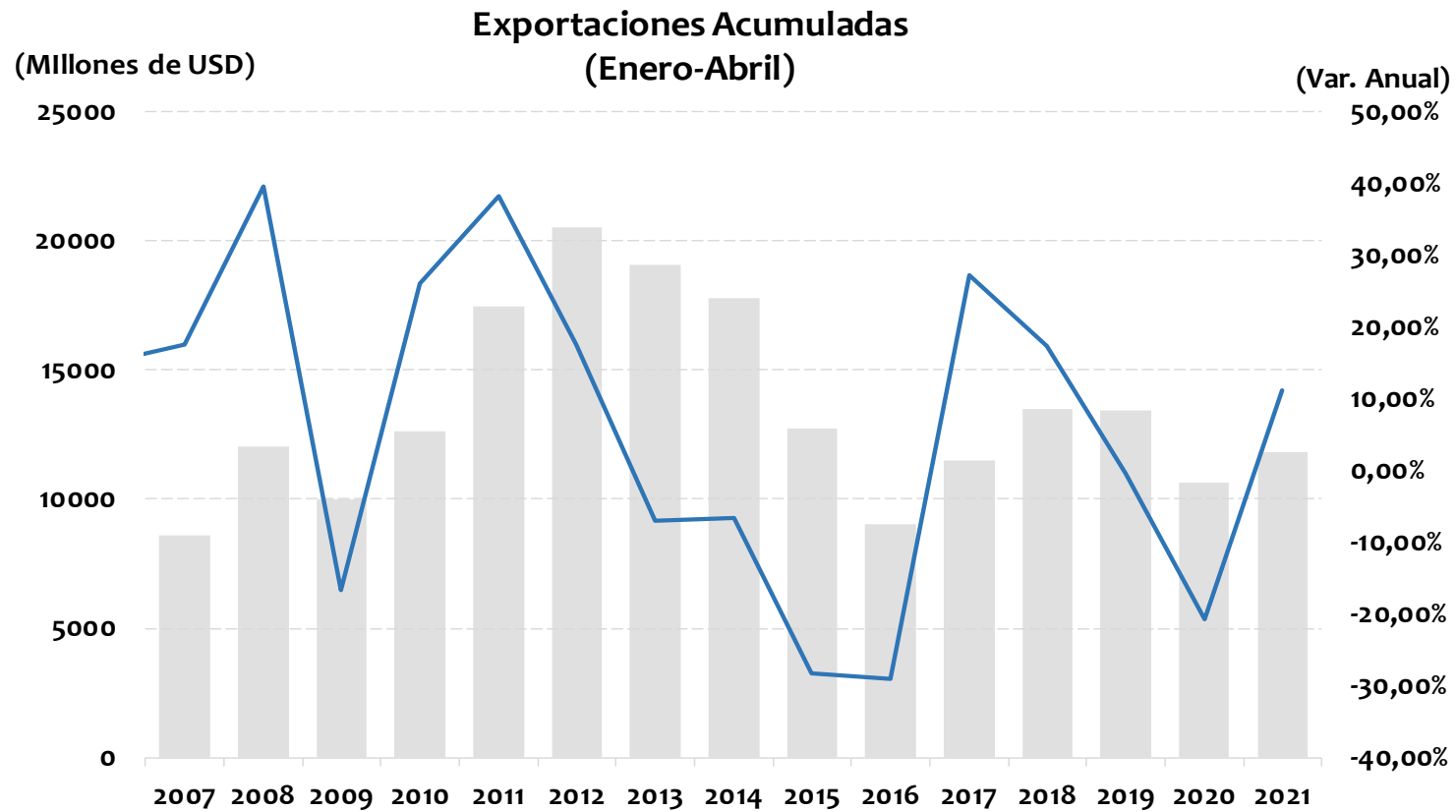

	US\$ Millones	Var. Anual
Enero - Abril 2020	10666	-20,74%
Enero - Abril 2021	11849	11,09%

Fuente: DANE-DIAN - Cálculos Banco de la República

USD Millones	
abr-20	866
feb-21	1520
mar-21	1697
abr-21	1426

En abr-21
representó el 48,9%
de las expo totales

Exportaciones - bienes básicos de origen minero
(Petróleo y derivados, carbón, ferroníquel y oro)
(Millones de USD)

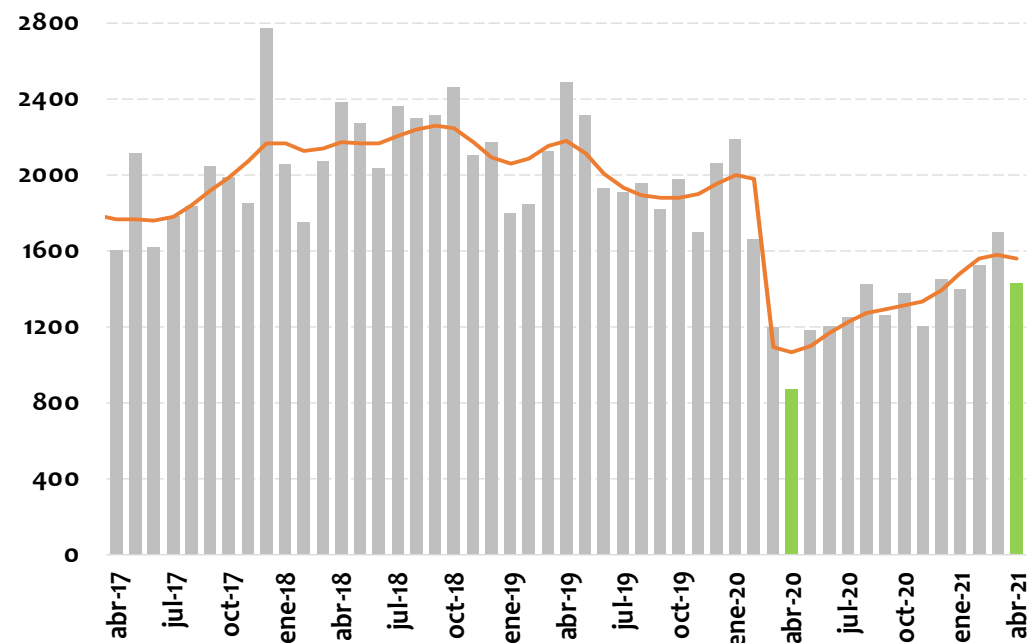

Var. Anual	Valor	
	Nivel	Tendencia*
mar-21	42,0%	44,6%
abr-21	64,6%	45,9%

Abril 2021				
	Variación anual [Contribución]	Rubro	Variación anual del rubro	Contribución a var. anual
Total exportaciones	56,35%			
Bienes de origen minero	64,6% [30,04]	Petróleo crudo	109,3%	18,2
		Oro	104,6%	7,0
		Refinación del petróleo y otros	104,5%	4,1
		Carbón, lignítico y turba	7,4%	1,3
		Ferroníquel	-23,1%	-0,5
Acumulado Enero-Abril 2021				
Total exportaciones	11,1%			
Bienes de origen minero	2,1% [1,14]	Petróleo crudo	15,5%	3,8
		Oro	55,1%	3,1
		Refinación del petróleo y otros	2,1%	0,1
		Ferroníquel	-5,9%	-0,1
		Carbón, lignítico y turba	-32,5%	-5,9

**Exportaciones - bienes básicos de origen agrícola
(Café, banano y flores)
(Millones de USD)**

USD Millones	
abr-20	318
feb-21	472
mar-21	570
abr-21	457

En abr-21
representó el 15,7%
de las expo totales

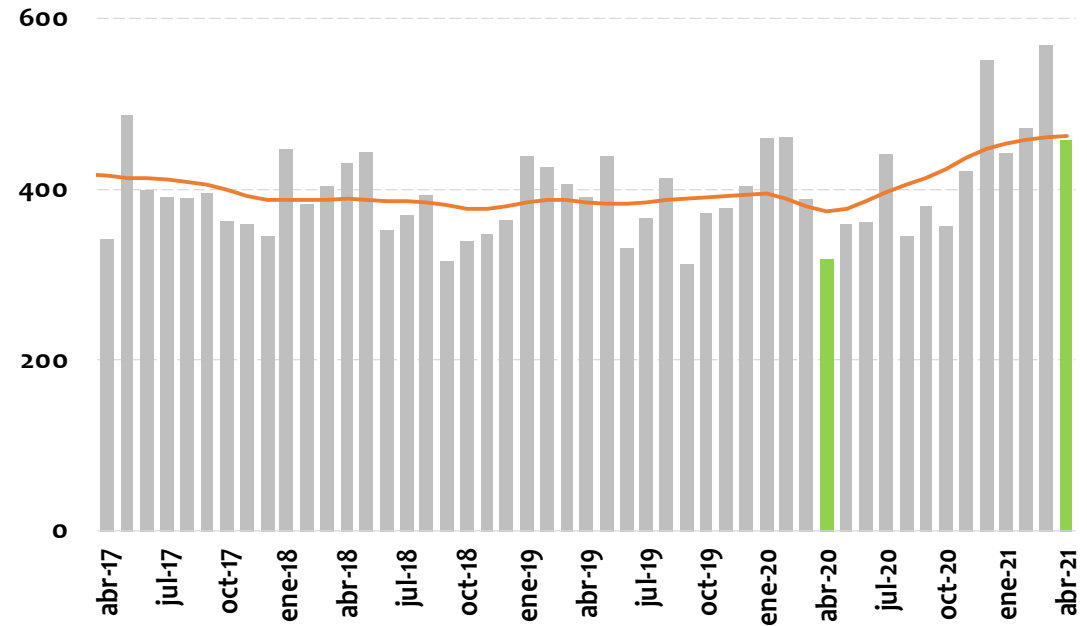

Var. Anual	Valor	
	Nivel	Tendencia*
mar-21	46,8%	21,4%
abr-21	44,0%	23,5%

Abril 2021				
	Variación anual [Contribución]	Rubro	Variación anual del rubro	Contribución a var. anual
Total exportaciones	56,35%			
Bienes de origen agrícola	44,00% [7,50]	Café (sin tostar)	60,0%	4,72
		Flores	36,5%	2,08
		Banano	20,1%	0,70
Acumulado Enero-Abril 2021				
Total exportaciones	11,1%			
Bienes de origen agrícola	19,3% [2,94]	Café (sin tostar)	32,6%	2,33
		Flores	17,6%	0,88
		Banano	-8,4%	-0,26

USD Millones	
abr-20	680
feb-21	949
mar-21	1120
abr-21	1031

En abr-21
representó el 35,4%
de las expo totales

Resto de exportaciones
(Millones de USD)

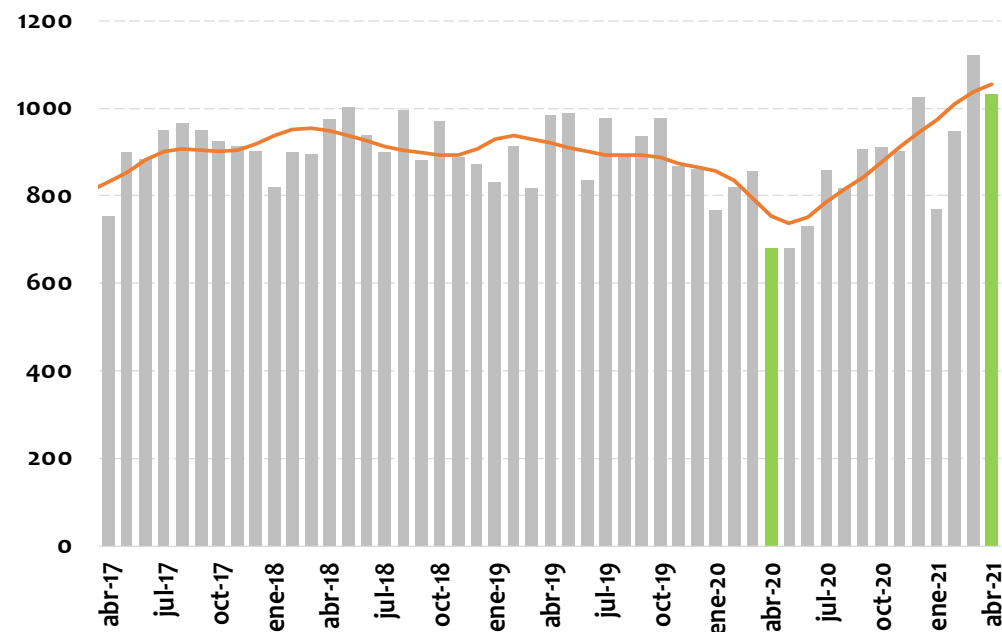

Var. Anual	Valor	
	Nivel	Tendencia*
mar-21	30,8%	30,5%
abr-21	51,6%	40,0%

¹Sin petróleo ni derivados, carbón, ferróniquel, oro, café, banano ni flores. Incluye otros bienes mineros y agrícolas. Para el mes de diciembre, las exportaciones de manufacturas representan el 96.9% de este grupo.

Abril 2021				
	Variación anual [Contribución]	Rubros	Variación anual del rubro	Contribución a var. anual
Total exportaciones	56,35%			
Resto de exportaciones	51,6% [18,81]	Productos químicos	30,8%	3,4
		Otros Sector Agropecuario, Ganadería, Caza, etc.	95,2%	2,3
		Minerales no metálicos y metales básicos	109,6%	1,8
Acumulado Enero-Abril 2021				
Total exportaciones	11,1%			
Resto de exportaciones	23,9% [7,00]	Productos químicos	22,9%	1,8
		Otros Sector Agropecuario, Ganadería, Caza, etc.	62,4%	1,2
		Alimentos, bebidas y tabaco sin café	14,0%	1,0

Avance DIAN

Avance de comercio exterior DIAN

Cuadro 1. Comportamiento del comercio exterior de Colombia (valor)

Cifras en millones de dólares

Mayo 1 al 22 de 2020 y 2021

Periodo	Importaciones ^{1/}							Exportaciones ^{2/} (cifras observadas no incluyen petróleo)			
	Valor CIF			Valor FOB				Valor FOB			
	2020	2021	Var.% 21/20	2020	2021	Var.% 21/20	Conv.	2020	2021	Var.% 21/20	Conv.
Enero	4,330	3,822	-11.7%	4,114	3,598	-12.5%	c	3,419	2,607	-23.8%	d
Febrero	3,968	3,904	-1.6%	3,774	3,659	-3.0%	c	2,944	2,941	-0.1%	d
Marzo	3,588	4,935	37.5%	3,407	4,625	35.8%	c	2,439	3,327	36.4%	d
Abril (1-30)	3,097	4,663	50.6%	2,914	4,372	50.1%	o	1,480	2,147	45.1%	o
Enero - abril	14,983	17,325	15.6%	14,209	16,254	14.4%	o	10,282	11,021	7.2%	o
Mayo (1 - 22)	2,239	3,009	34.4%	2,109	2,825	33.9%	o	1,295	1,435	10.8%	o

Fuente: Bodega de datos. CEE. DIAN.

Elaboró: Coordinación de Estudios Económicos.

o: Observadas DIAN (declaraciones electrónicas COMEX, SYGA y MUSCA).

^{1/}: Producidas por la DIAN y certificadas por el DANE.

^{2/}: Producción conjunta DIAN-DANE.

c: Producción DIAN - certificadas DANE.

d: Producción DIAN - DANE.

Importaciones CIF

Marzo 2021

Cifras resumen importaciones

IMPORTACIONES DÓLARES CIF - MES A MES								
	US\$ Mill.		Var. Anual (%)		Contribución a la var. anual		Participación (%)	
	feb-21	mar-21	feb-21	mar-21	feb-21	mar-21	feb-21	mar-21
Bienes de consumo	883	1102	-11,8%	20,2%	-2,98%	5,16%	22,61%	22,32%
Bienes intermedios	1880	2356	3,1%	43,0%	1,44%	19,74%	48,15%	47,74%
Bienes de capital	1140	1476	-0,3%	44,3%	-0,09%	12,64%	29,20%	29,92%
Total	3904	4935	-1,6%	37,5%	-1,6%	37,5%	100,0%	100,0%

USD Millones	
mar-20	3588
ene-21	3822
feb-21	3904
mar-21	4935

Importaciones Totales (USD Millones CIF)

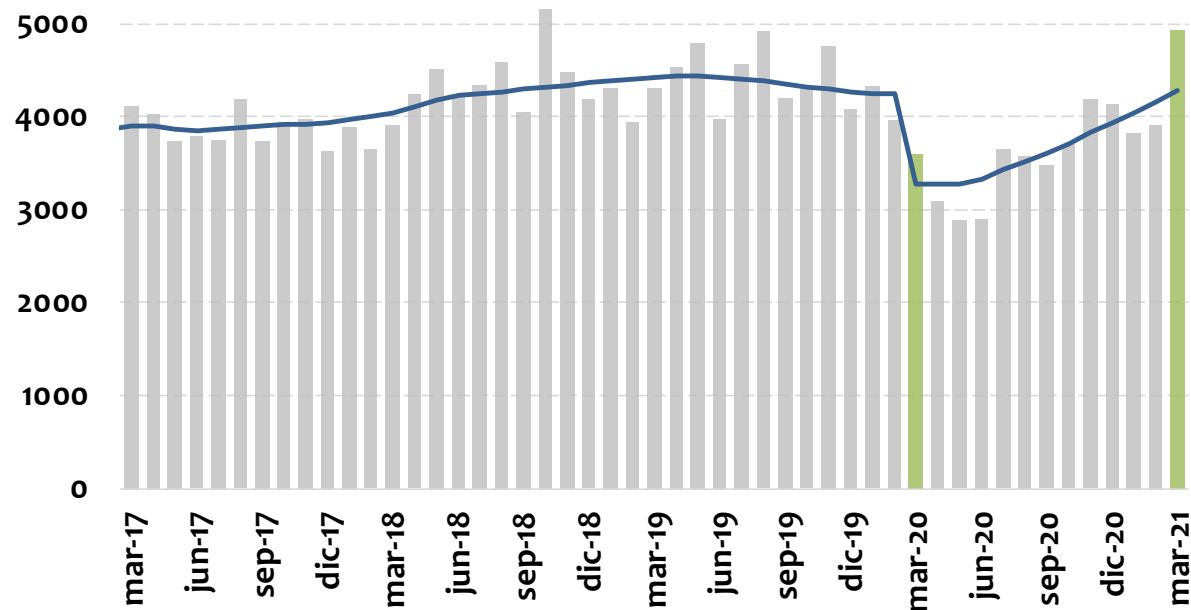

Var. Anual	Valor	
	Nivel	Tendencia*
feb-21	-1,6%	-2,0%
mar-21	37,5%	30,8%

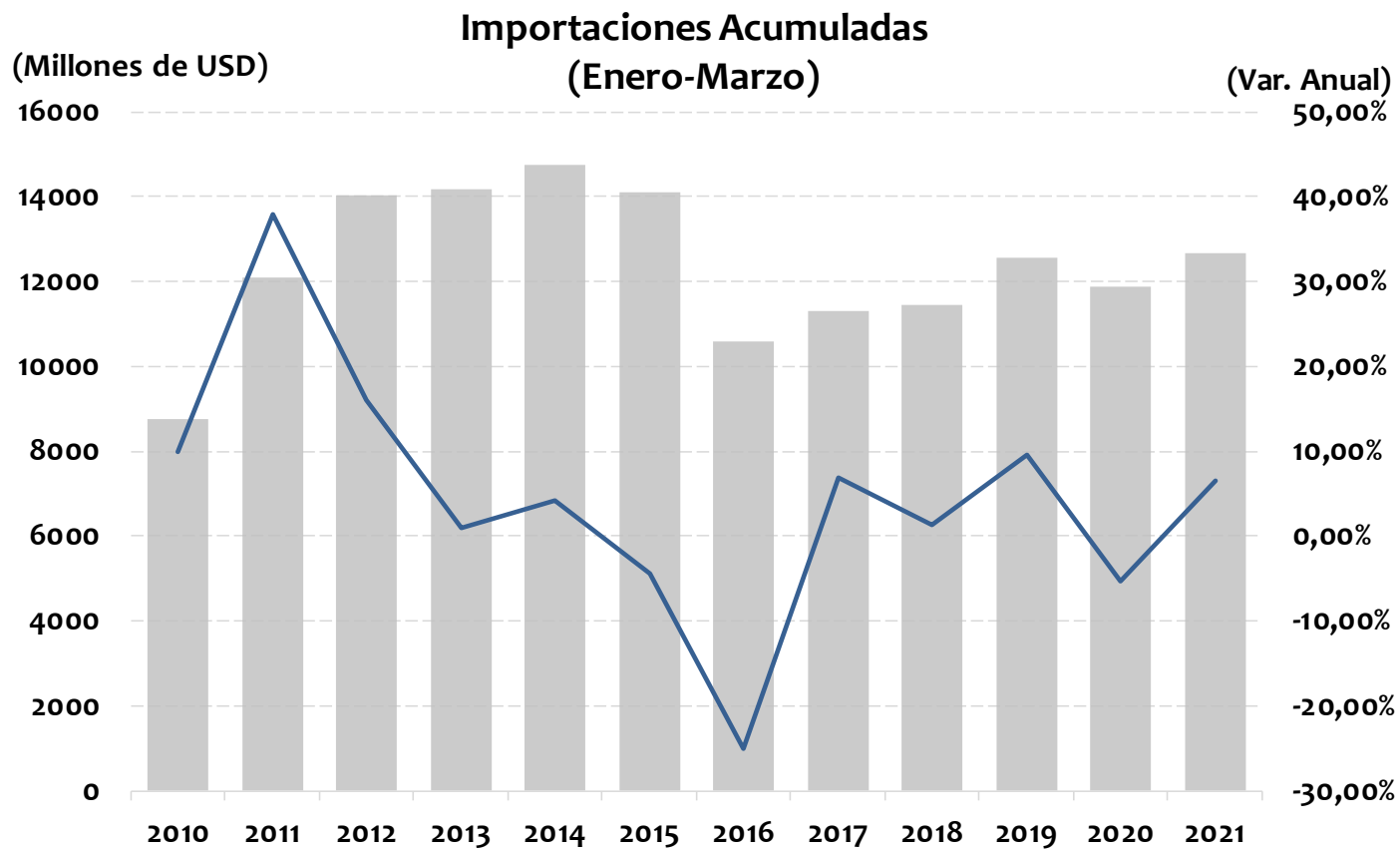

	US\$ Millones	Var. Anual
Enero - Marzo 2020	11886	-5,33%
Enero - Marzo 2021	12661	6,52%

Importaciones - Materias Primas (Millones de USD CIF)

USD Millones	
mar-20	1647
ene-21	1823
feb-21	1880
mar-21	2356

En mar-21
representó el 47,7%
de las impo totales

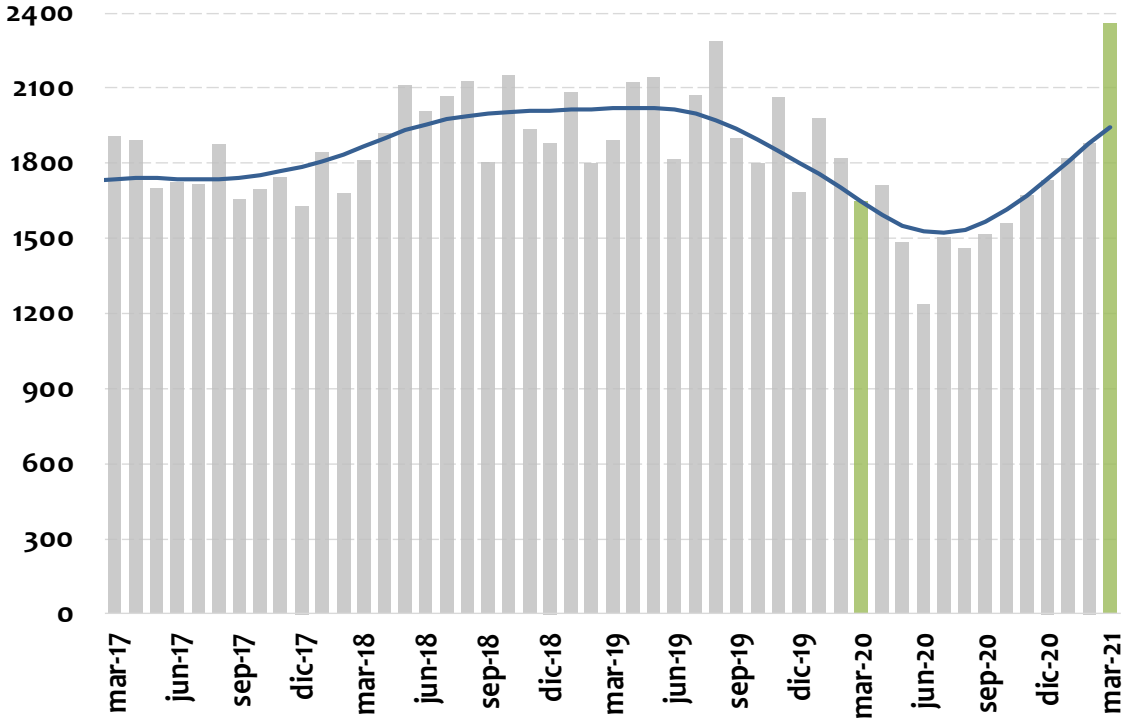

Var. Anual	Valor	
	Nivel	Tendencia*
feb-21	3,1%	10,1%
mar-21	43,0%	17,8%

Marzo 2021				
	Variación anual [Contribución]	Rubro	Variación anual del rubro	Contribución a var. anual
Total importaciones	37,5%			
Materias primas	43,00% [19,74]	Materias primas para la industria	51,1%	17,3
		Materias primas para la agricultura	115,4%	4,6
		Combustibles	-26,5%	-2,1
Acumulado Enero-Marzo 2021				
Total importaciones	6,5%			
Materias primas	11,15% [5,11]	Materias primas para la industria	15,9%	5,5
		Materias primas para la agricultura	42,5%	1,7
		Combustibles	-25,9%	-2,0

Importaciones - Bienes de Capital (Millones de USD CIF)

USD Millones	
mar-20	1023
ene-21	1172
feb-21	1140
mar-21	1476

En mar-21
representó el 29,9%
de las impo totales

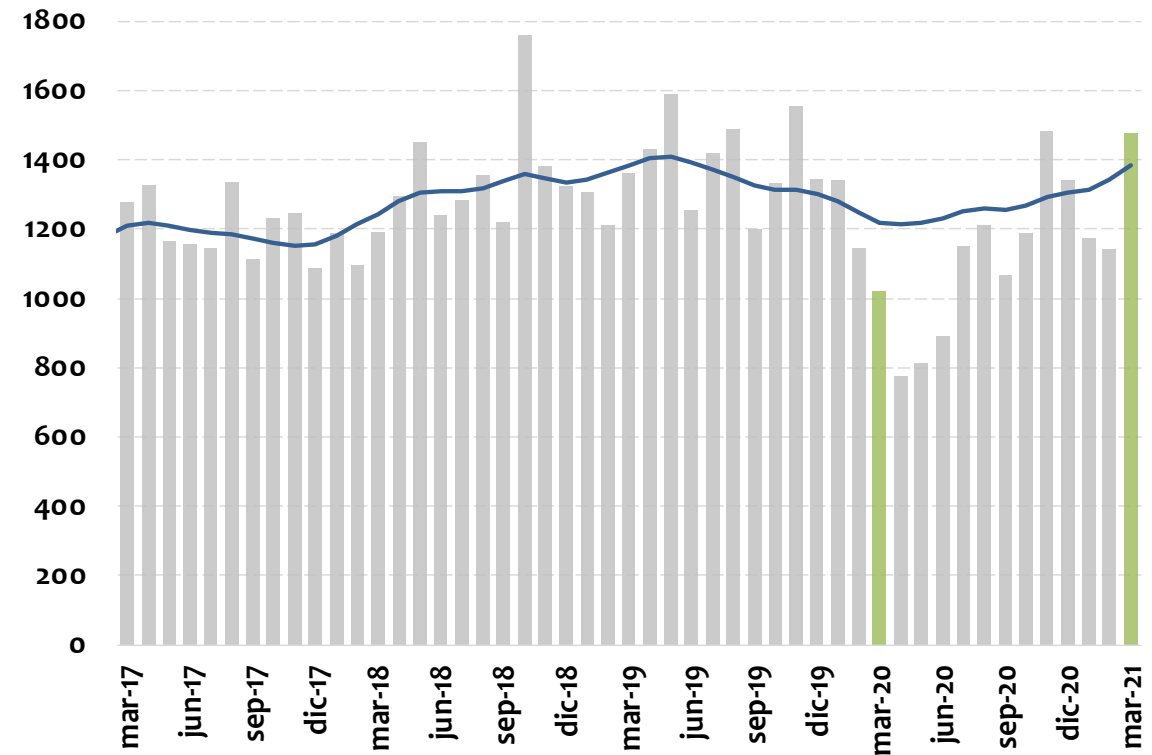

Var. Anual	Valor	
	Nivel	Tendencia*
feb-21	-0,3%	7,9%
mar-21	44,3%	13,5%

Marzo 2021				
	Variación anual [Contribución]	Rubro	Variación anual del rubro	Contribución a var. anual
Total importaciones	37,5%			
Bienes de capital	44,34% [12,64]	Bienes de capital para la industria	37,7%	6,8
		Equipo de transporte	64,9%	4,8
		Materiales de construcción	31,8%	0,9
		Bienes de capital para la agricultura	67,0%	0,2
Acumulado Enero-Marzo 2021				
Total importaciones	6,5%			
Bienes de capital	8,07% [2,38]	Bienes de capital para la industria	8,1%	1,5
		Equipo de transporte	9,5%	0,7
		Materiales de construcción	4,8%	0,1
		Bienes de capital para la agricultura	5,4%	0,0

Importaciones - Bienes de Consumo (Millones de USD CIF)

USD Millones	
mar-20	917
ene-21	825
feb-21	883
mar-21	1102

En mar-21
representó el 22,3%
de las impo totales

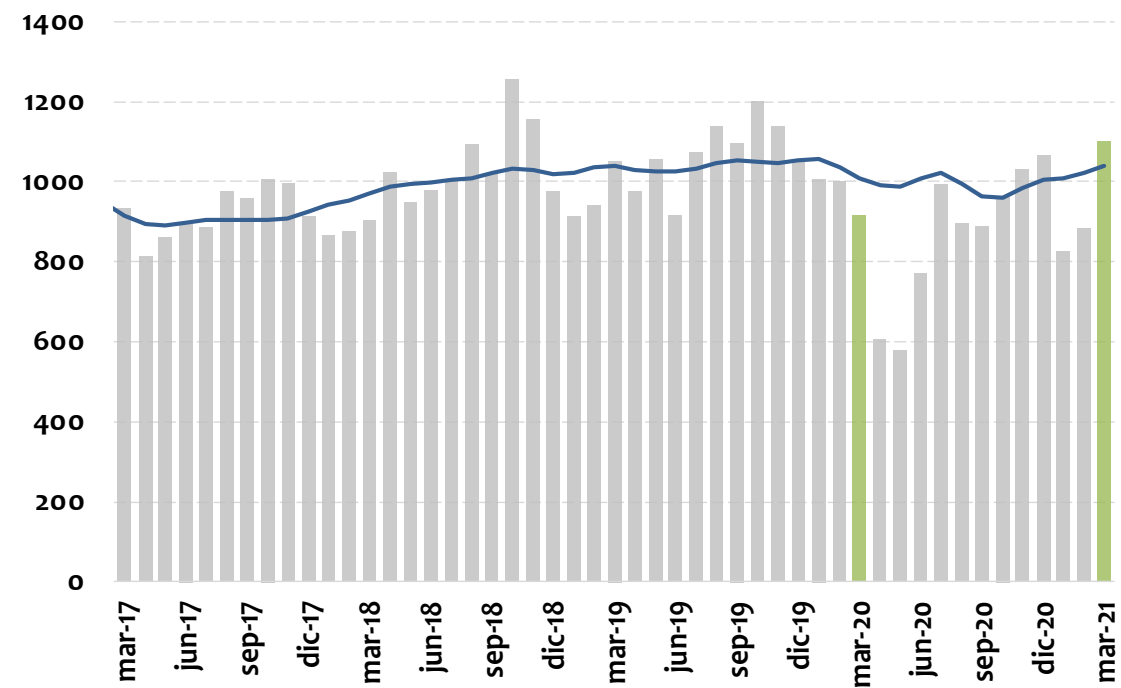

Var. Anual	Valor	
	Nivel	Tendencia*
feb-21	-11,8%	-1,6%
mar-21	20,2%	3,2%

Marzo 2021				
	Variación anual [Contribución]	Rubros	Variación anual del rubro	Contribución a var. anual
Total importaciones	37,5%			
Bienes de consumo	20,19% [5,16]	Bienes de consumo no duradero	20,5%	2,9
		Productos farmacéuticos y de tocador	20,4%	1,1
		Otros bienes de consumo no duradero	49,6%	0,8
		Bienes de consumo duradero	19,9%	2,2
		Objetos de adorno, uso personal, etc.	54,5%	0,7
		Máquinas y aparatos de uso doméstico	35,1%	0,6
Acumulado Enero-Marzo 2021				
Total importaciones	6,5%			
Bienes de consumo	-3,97% [-0,98]	Bienes de consumo no duradero	-2,5%	-0,3
		Productos alimenticios	-9,9%	-0,5
		Vestuario y otras confecciones	-3,2%	0,0
		Bienes de consumo duradero	-5,8%	-0,6
		Vehículos de transporte particular	-11,0%	-0,7
		Objetos de adorno, uso personal, etc.	-4,3%	-0,1

II. Actividad económica

Resultados PIB: 2021T1

PIB agregado: resultados y revisiones

Producto interno bruto DAEC

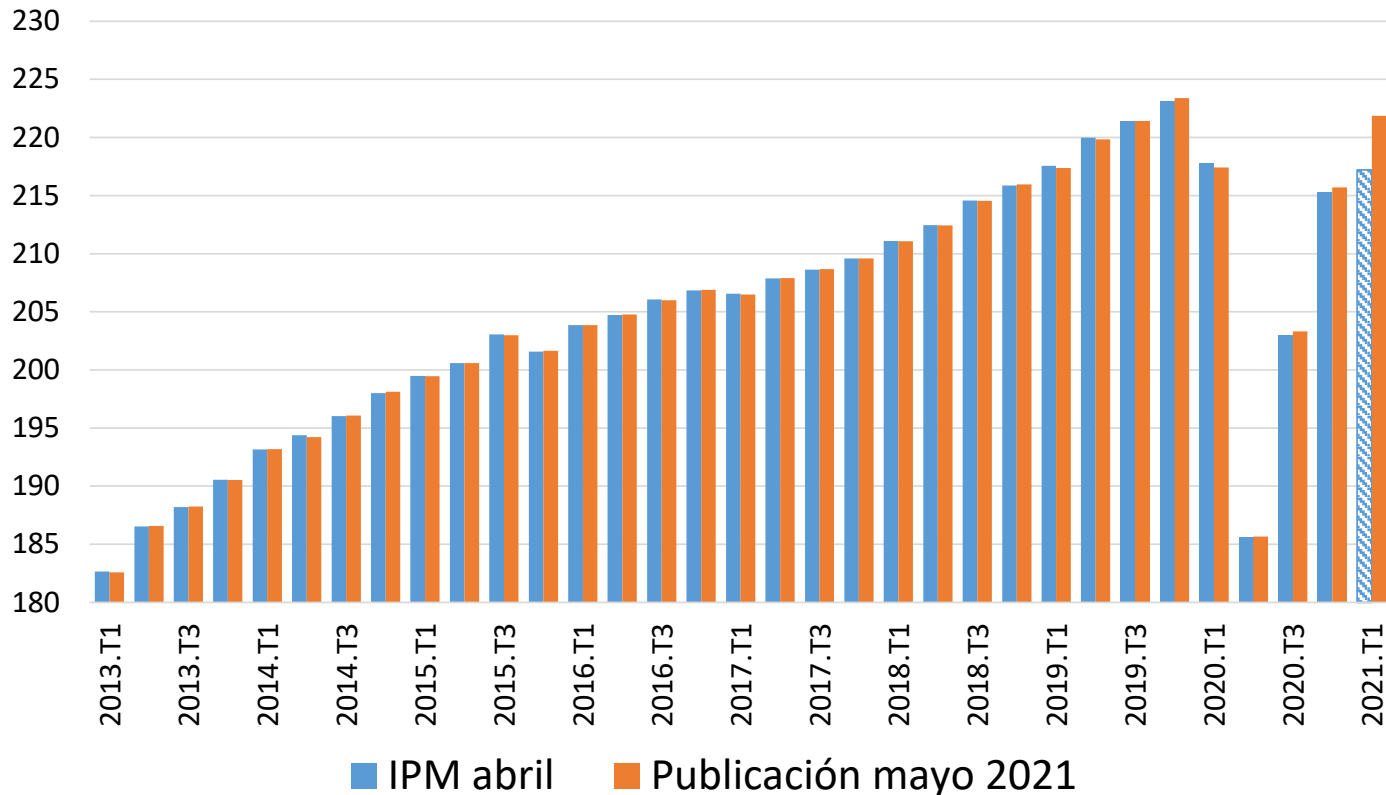

Serie DAEC		
	Var. Anual	Var. Trimestral anualizada
2019T2	3,5%	4,6%
2019T3	3,2%	2,9%
2019T4	3,4%	3,6%
2020T1	0,0%	-10,3%
2020T2	-15,5%	-46,8%
2020T3	-8,2%	43,8%
2020T4	-3,4%	26,7%
2021T1	2,0%	11,9%
2021T1 (pronóstico)	-0,3%	3,5%

Resultados PIB 2021T1 (enfoque del gasto)

Demanda interna

Demanda Interna DAEC

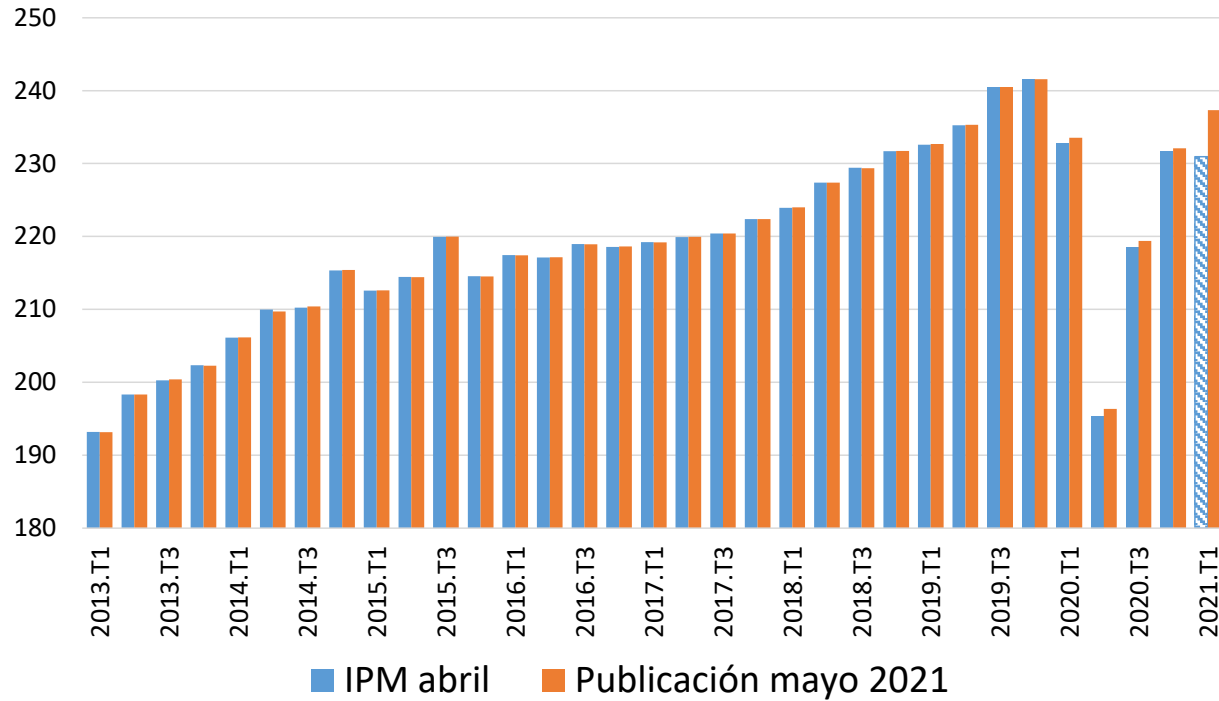

Variación anual

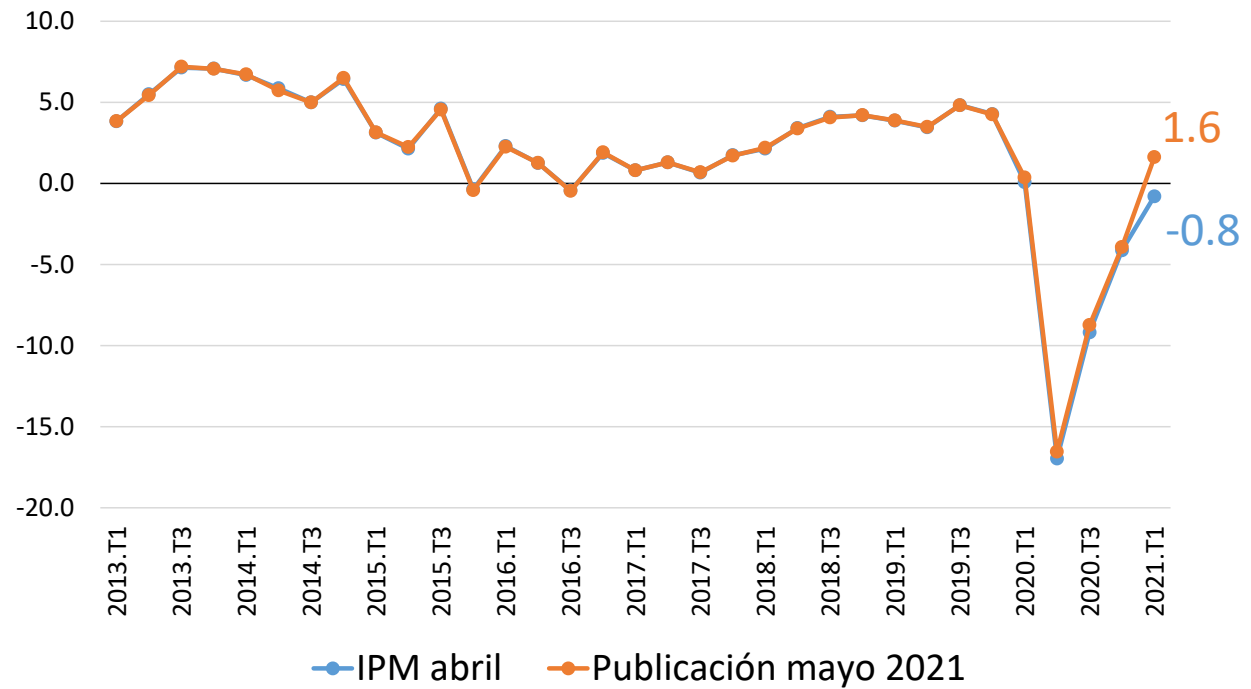

Consumo de los hogares

Consumo de los hogares DAEC

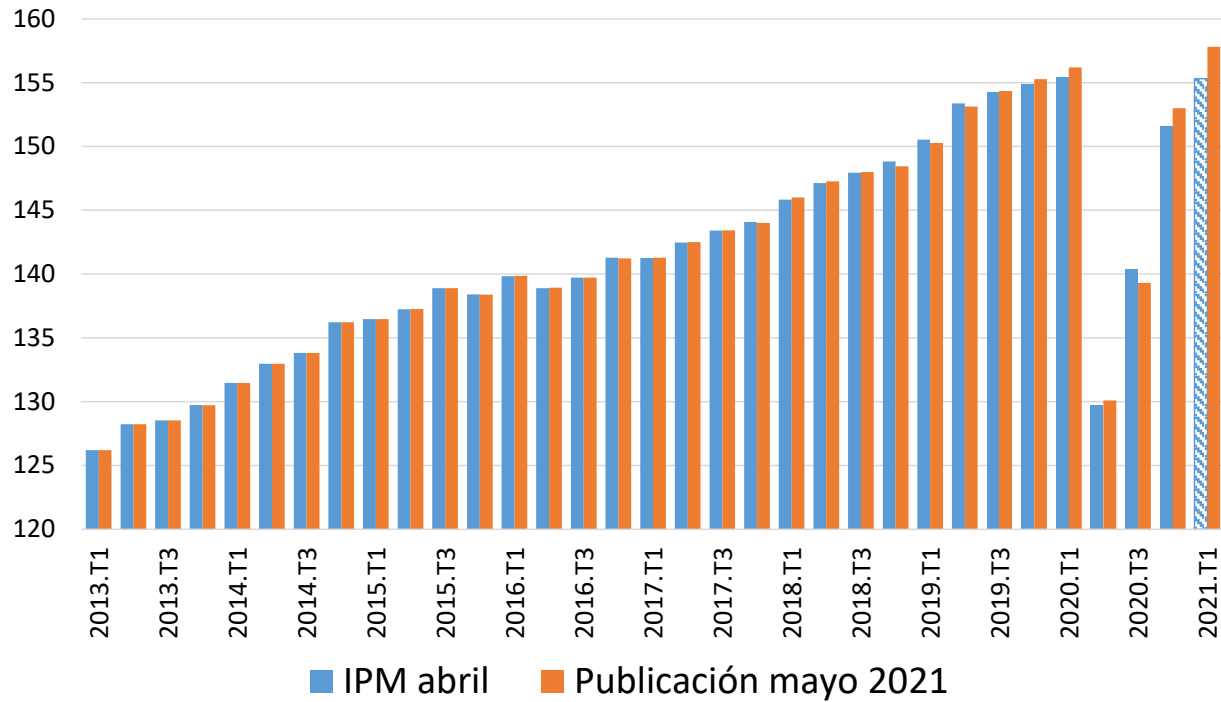

Variación anual

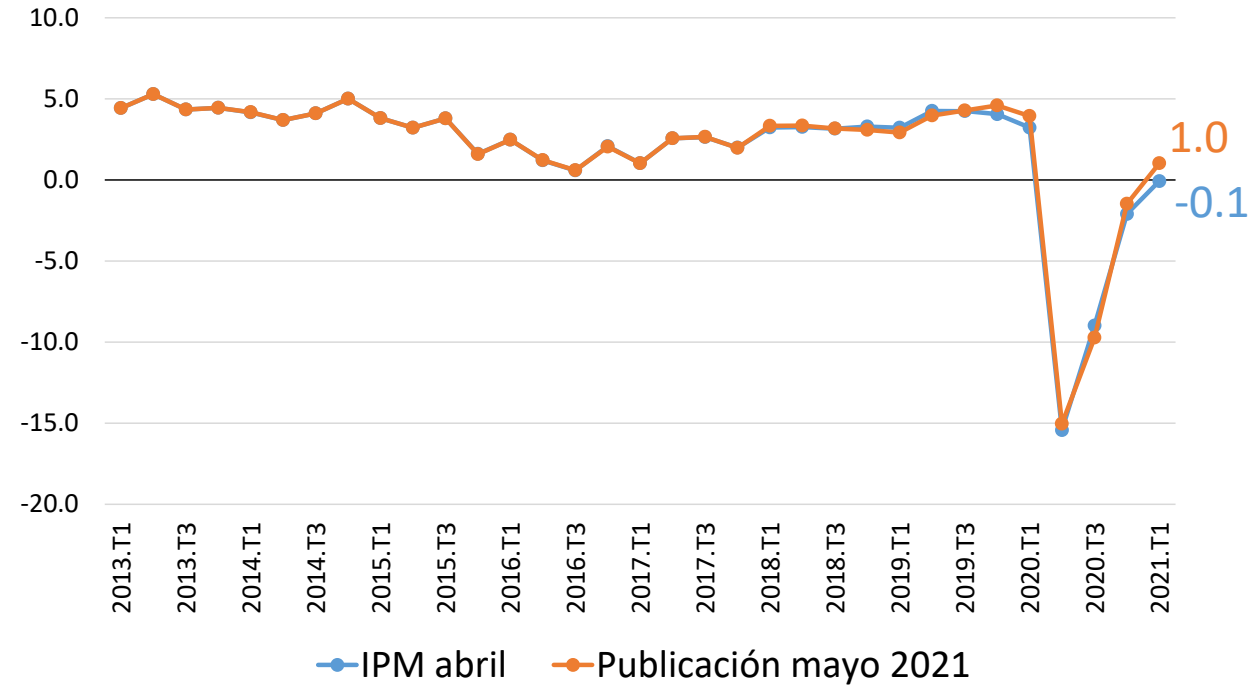

Consumo final del gobierno

Consumo final del gobierno DAEC

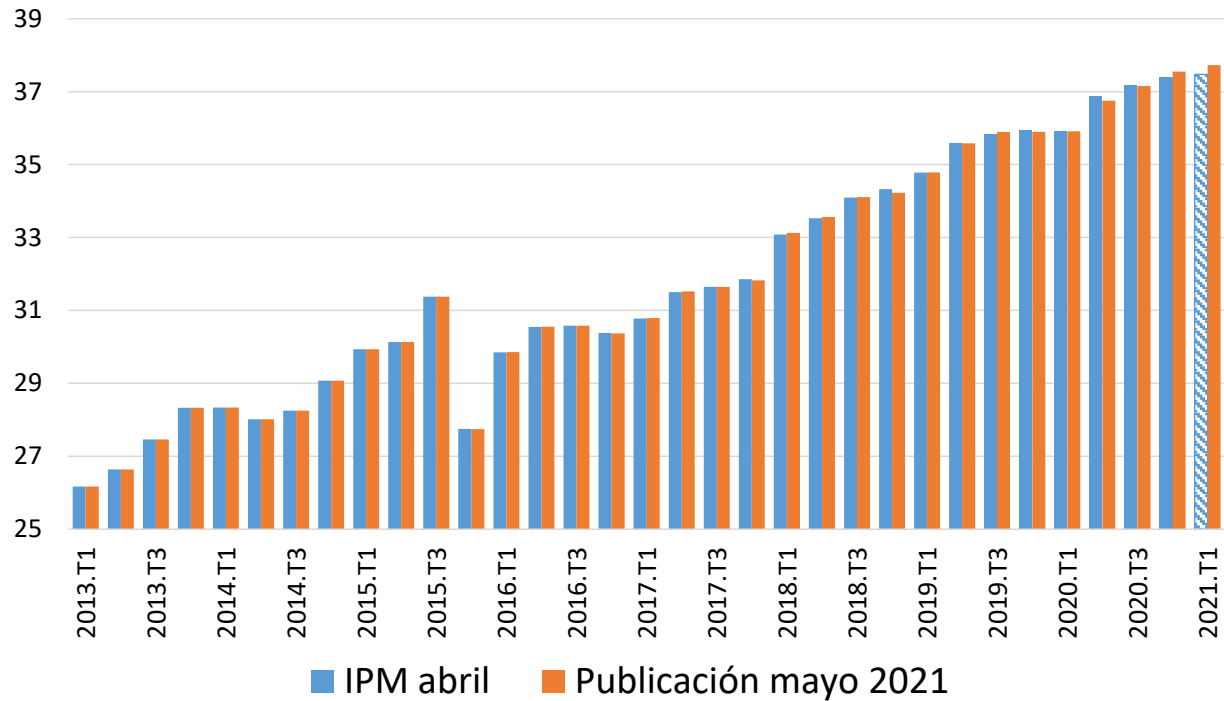

Variación anual

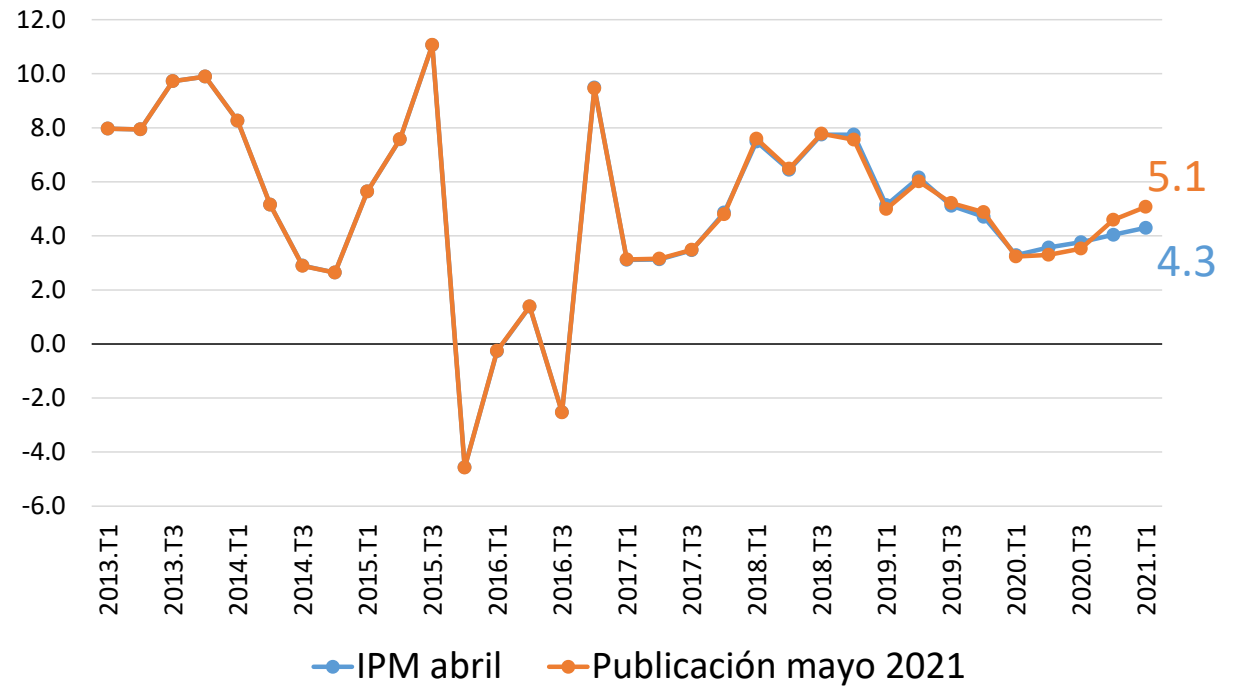

Formación Bruta de Capital Fijo (FBCF)

Formación Bruta de Capital Fijo DAEC

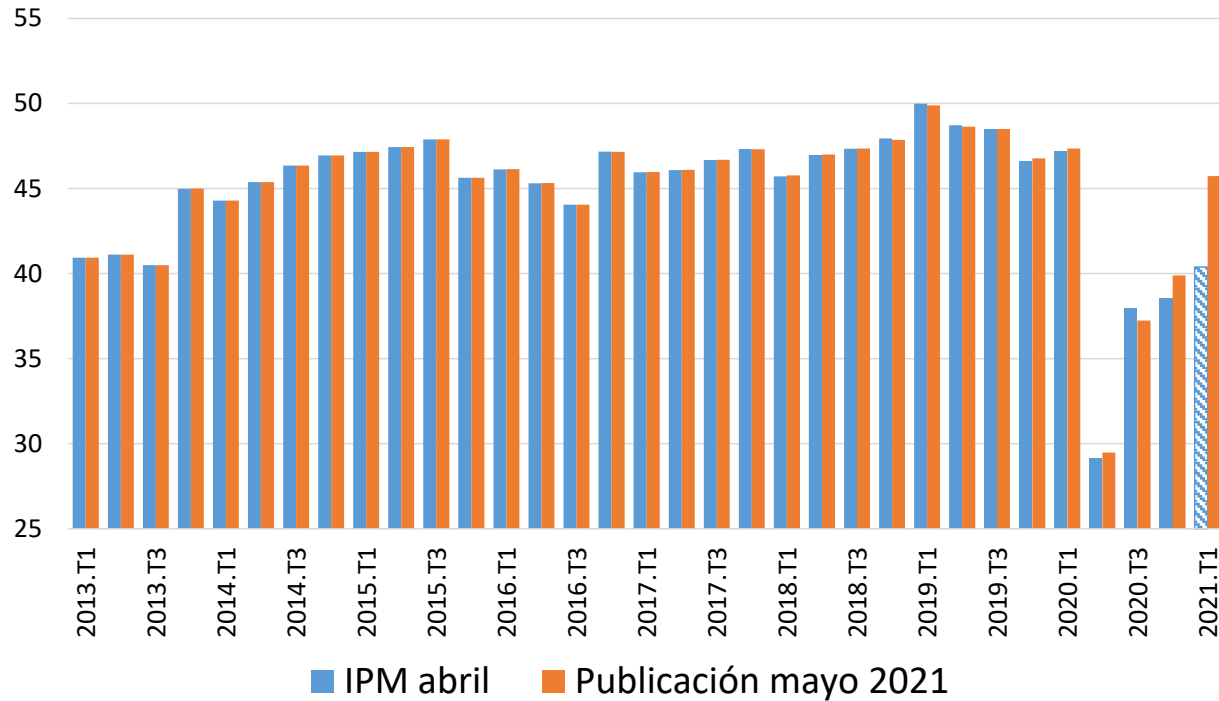

Variación anual

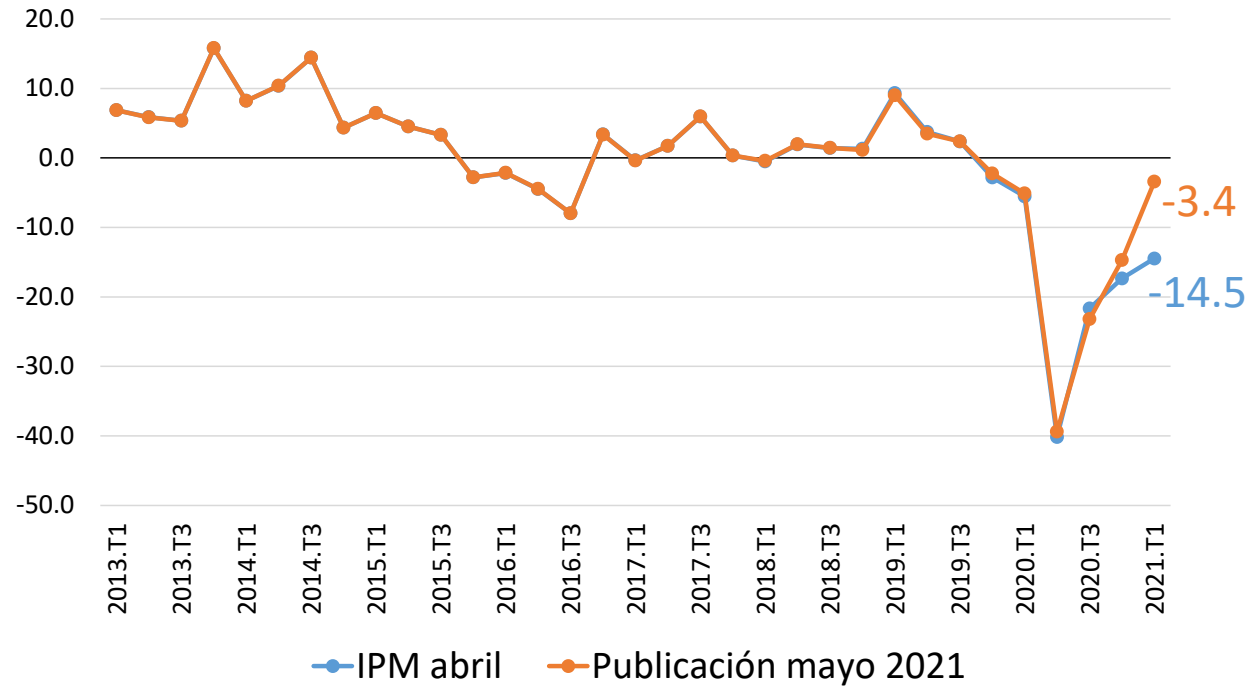

FBCF: vivienda

Vivienda DAEC

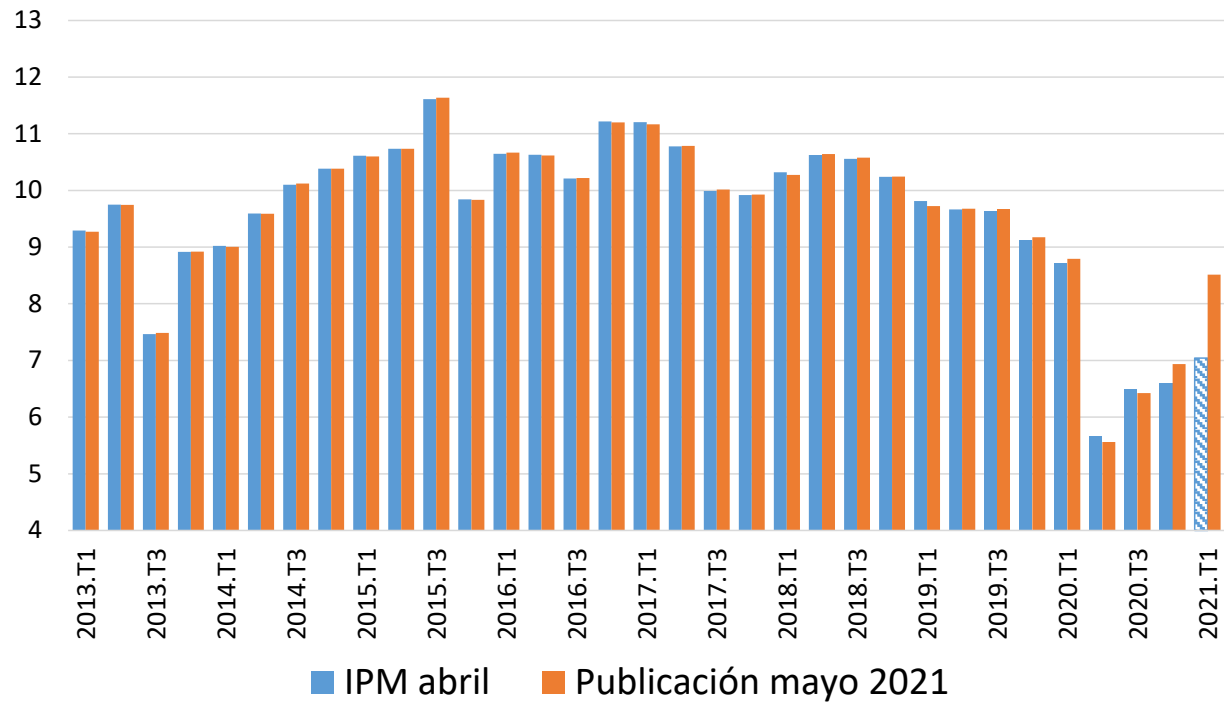

Variación anual

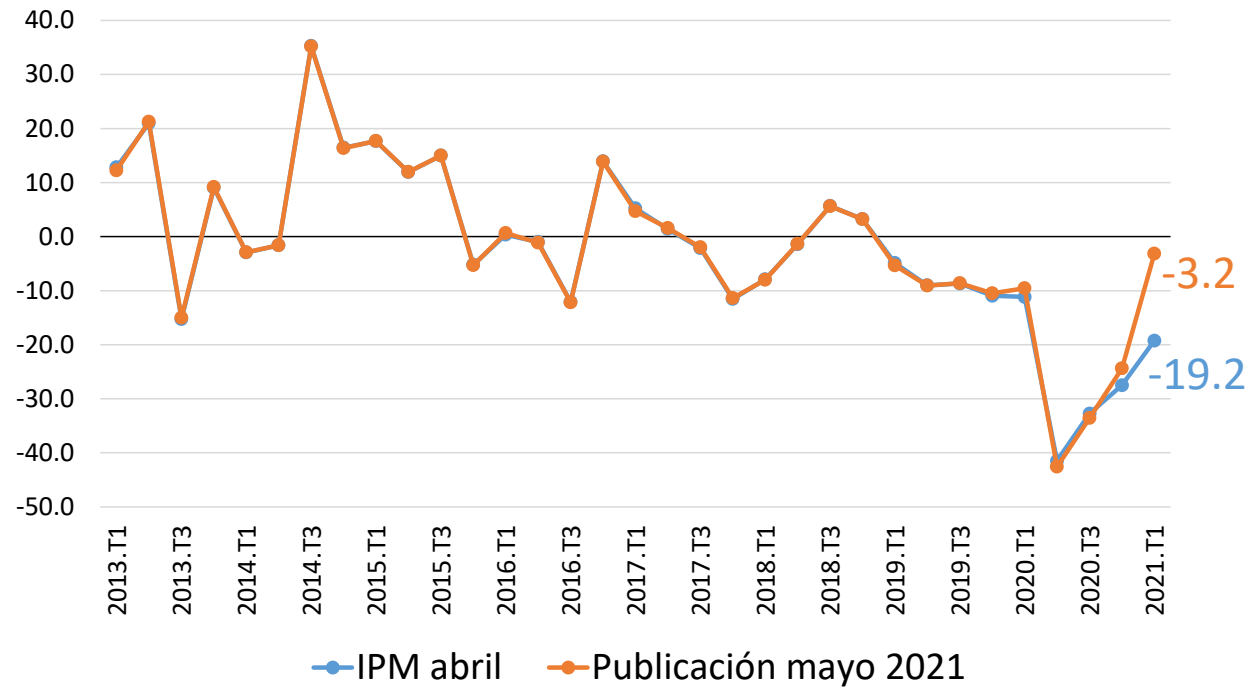

FBCF: otros edificios y estructuras

Otros edificios y estructuras DAEC

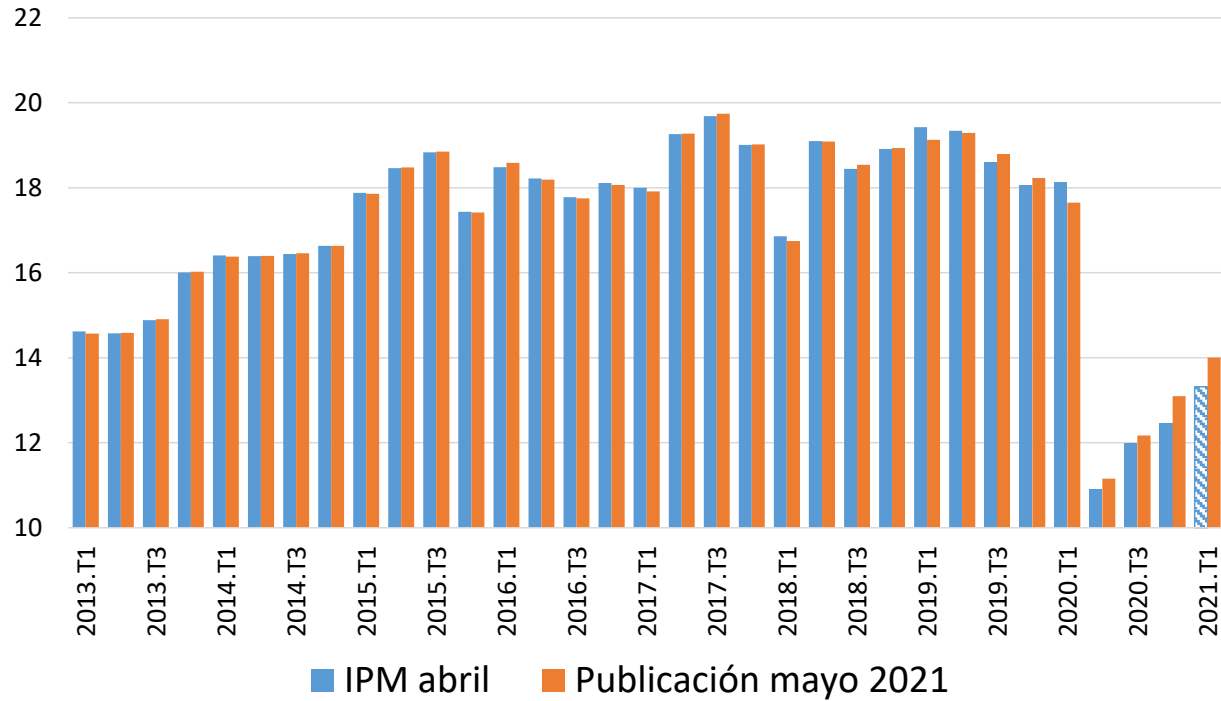

Variación anual

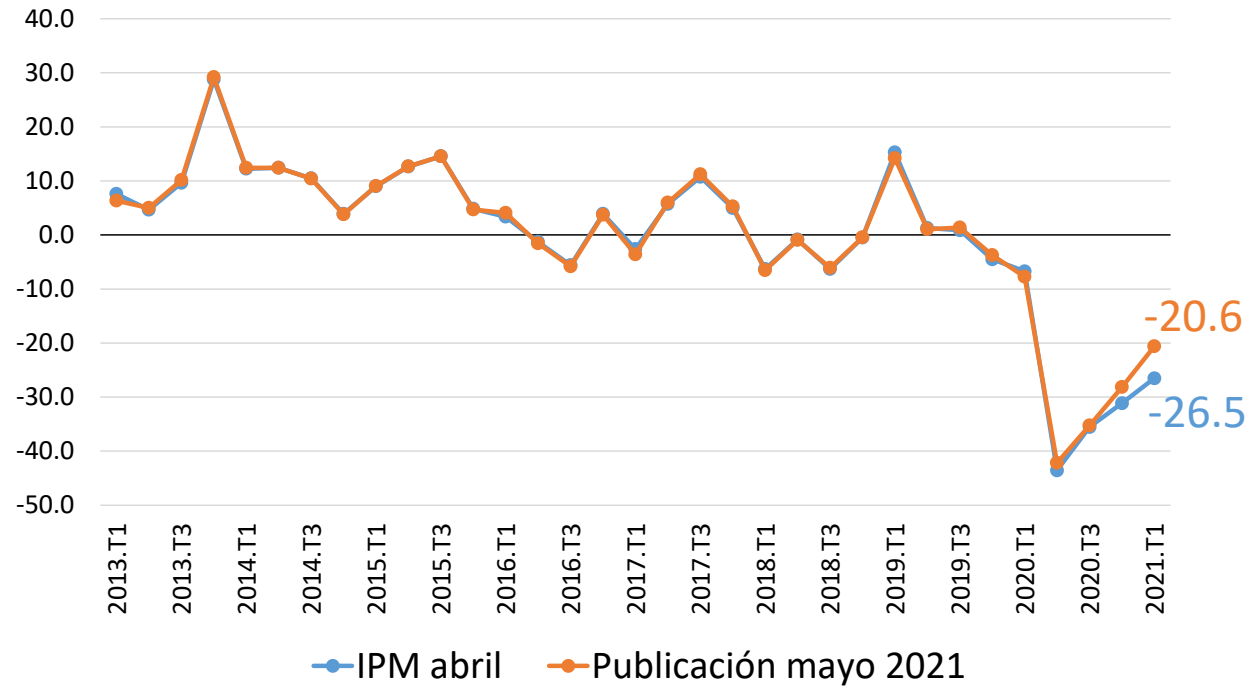

FBCF: maquinaria y equipo

Maquinaria y equipo DAEC

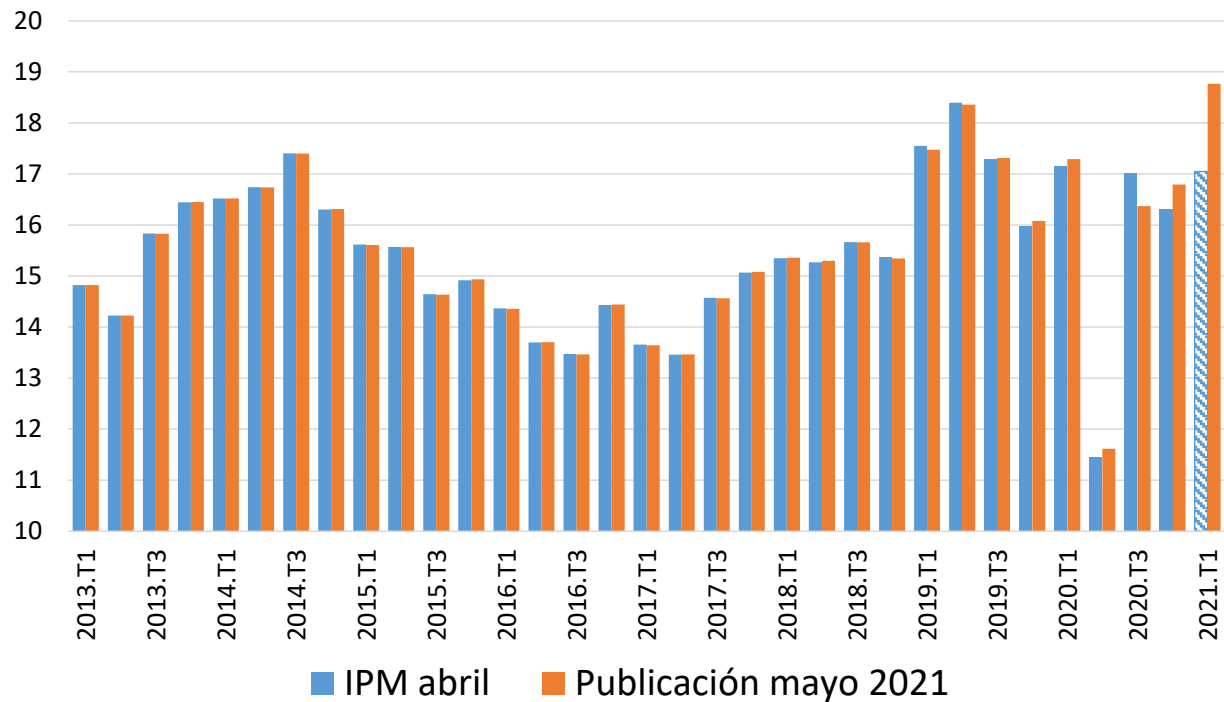

Variación anual

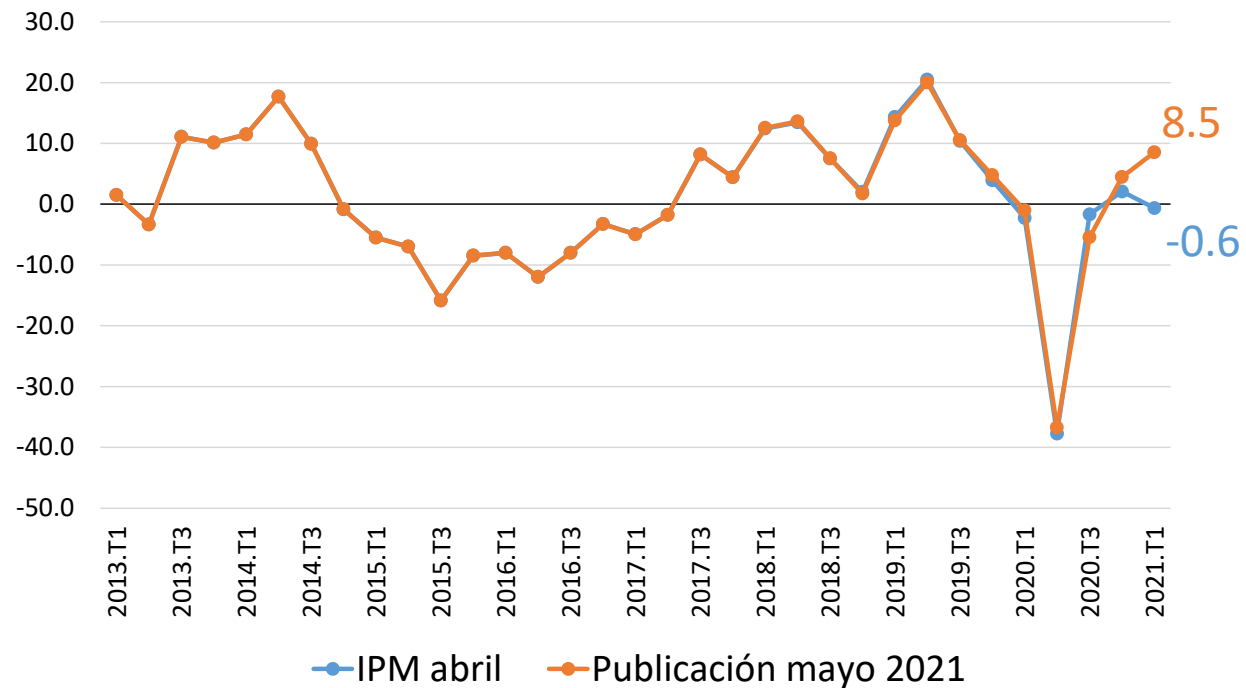

Exportaciones

Exportaciones DAEC

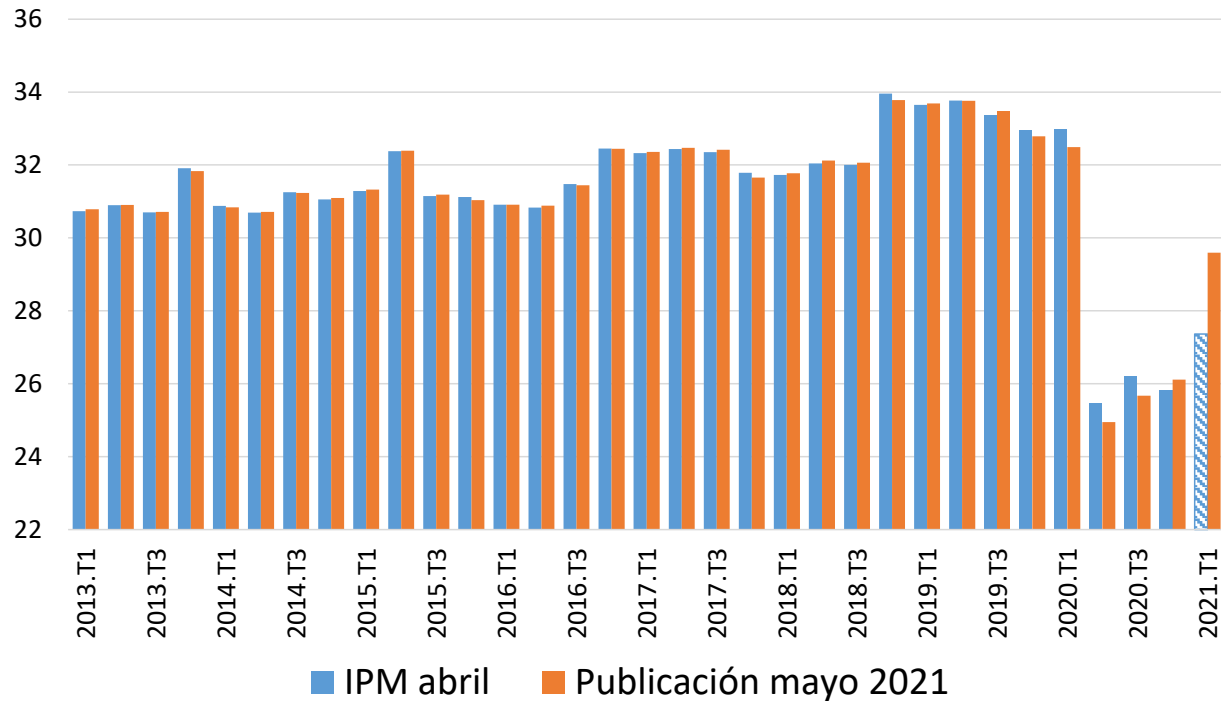

Variación anual

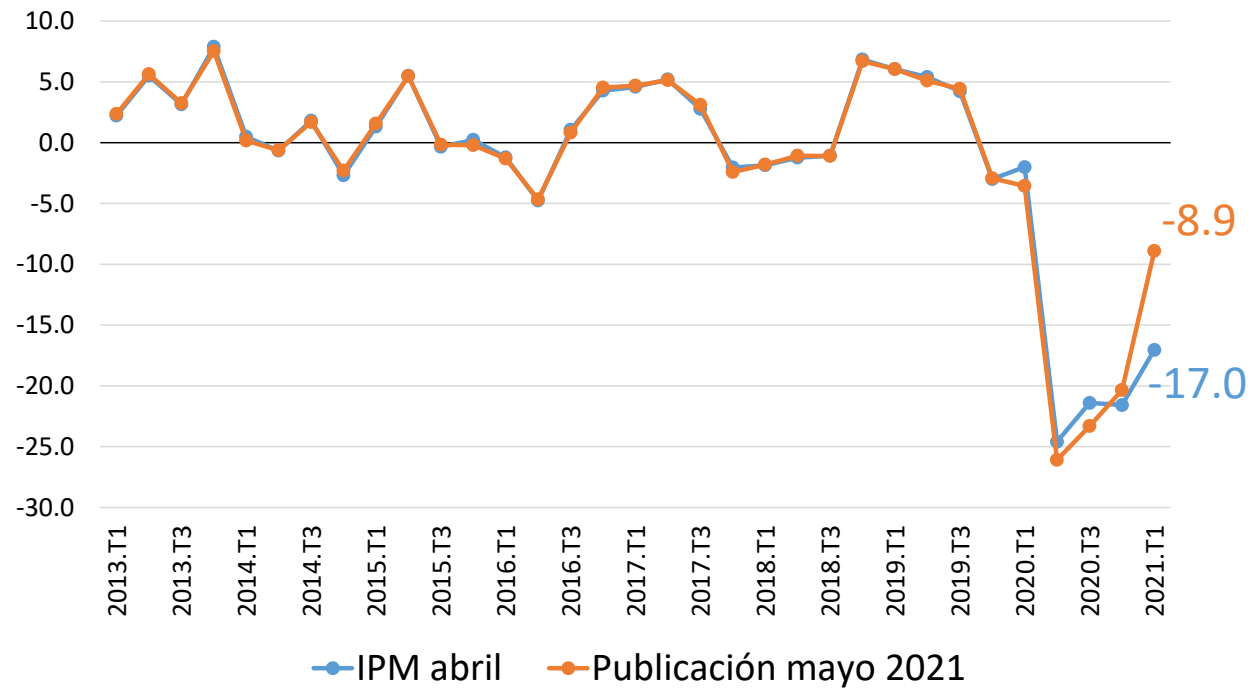

Exportaciones: bienes y servicios (Cuentas nacionales)

Exportaciones de bienes

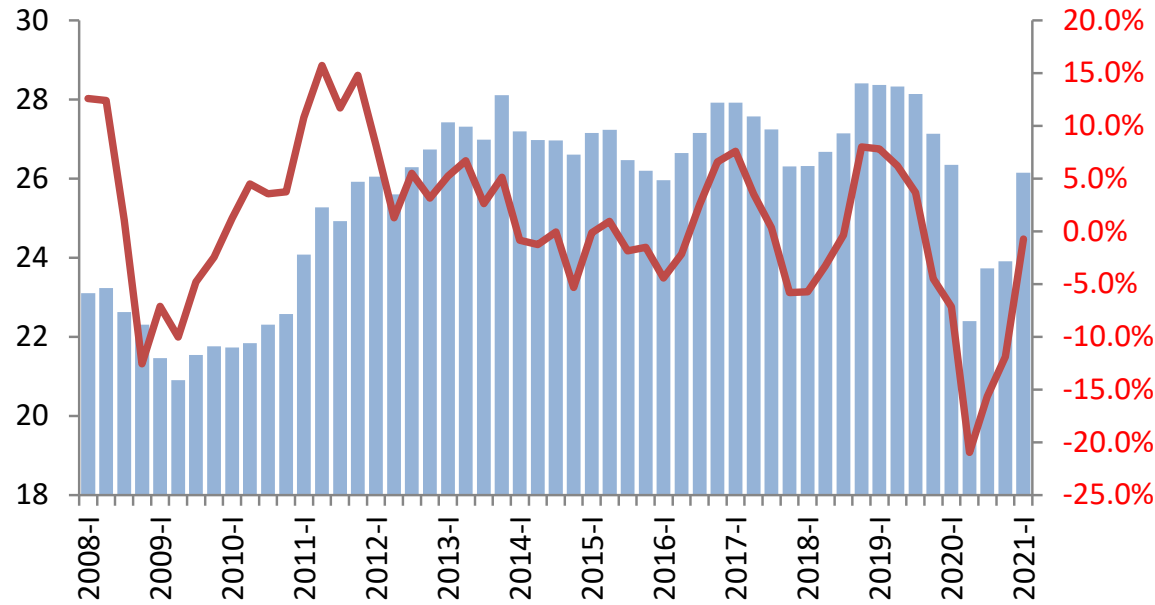

Exportaciones de servicios

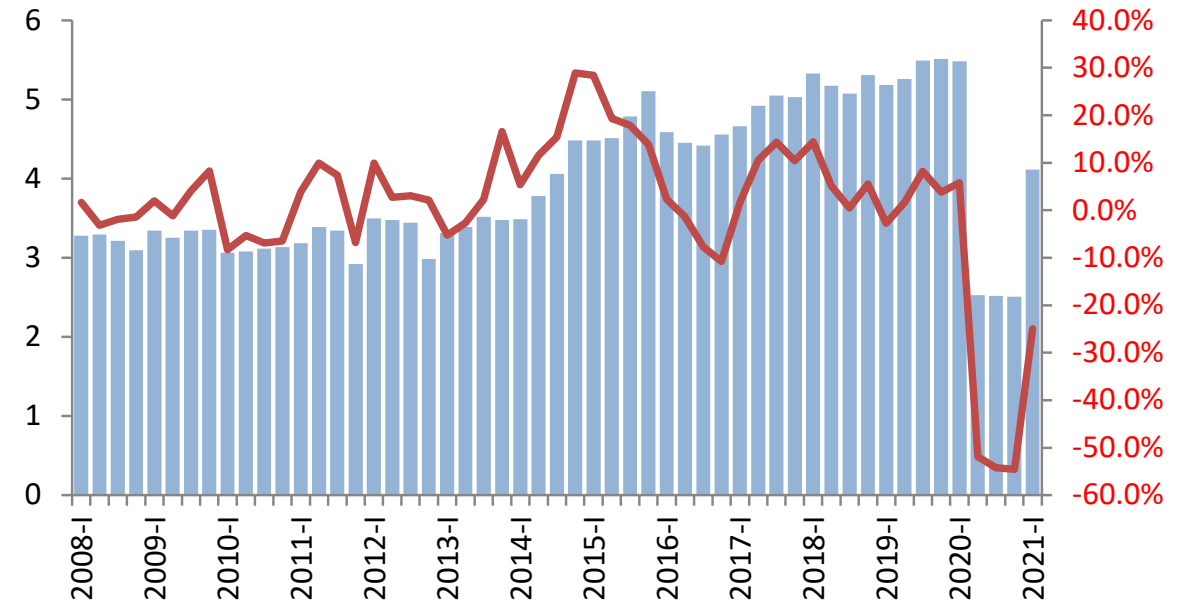

Importaciones

Importaciones DAEC

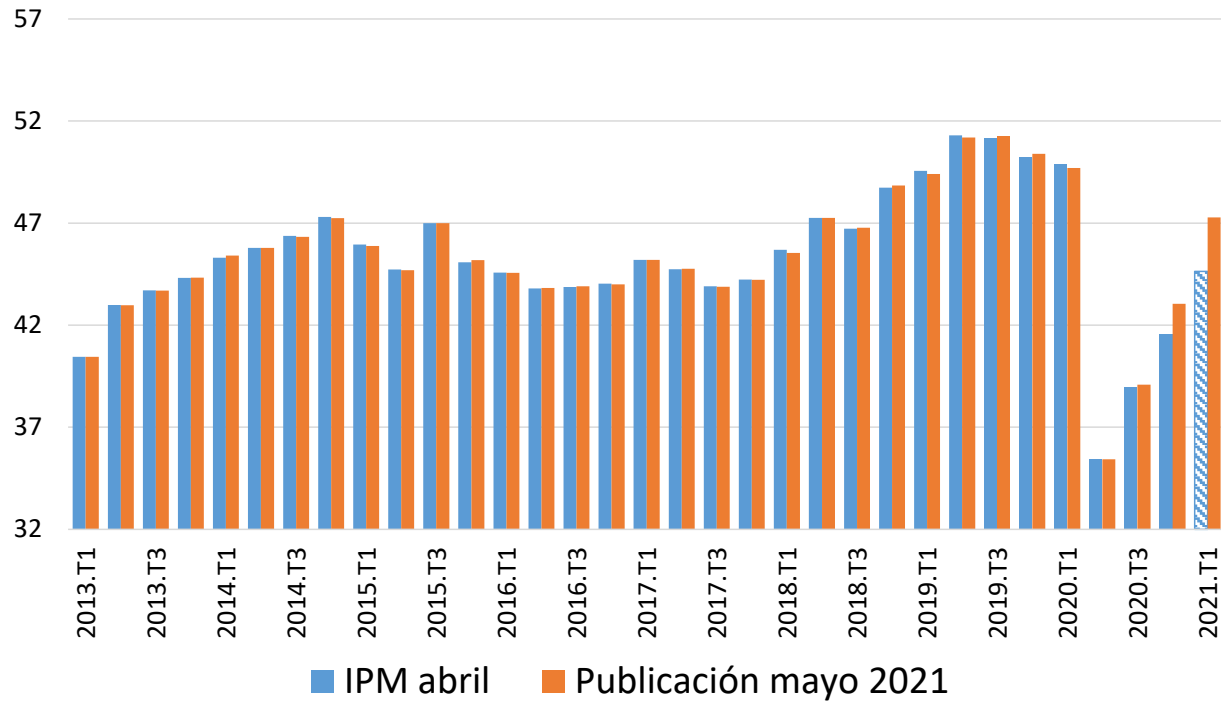

Variación anual

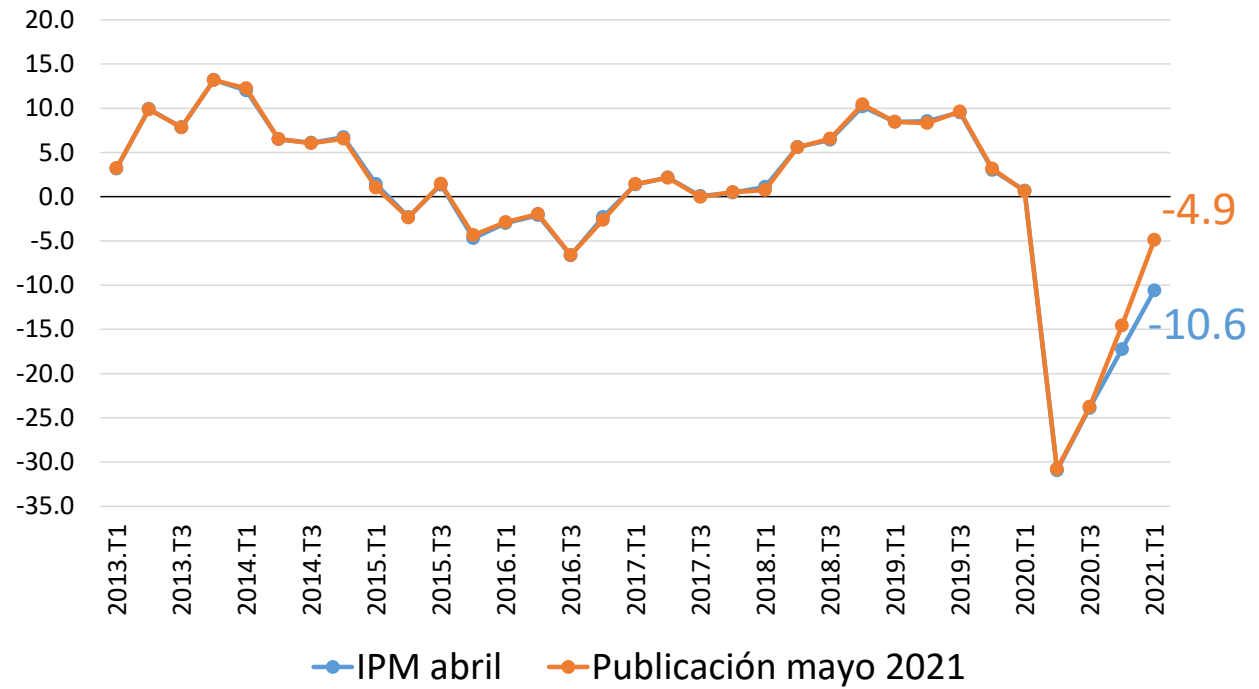

Importaciones: bienes y servicios (Cuentas nacionales)

Importaciones de bienes

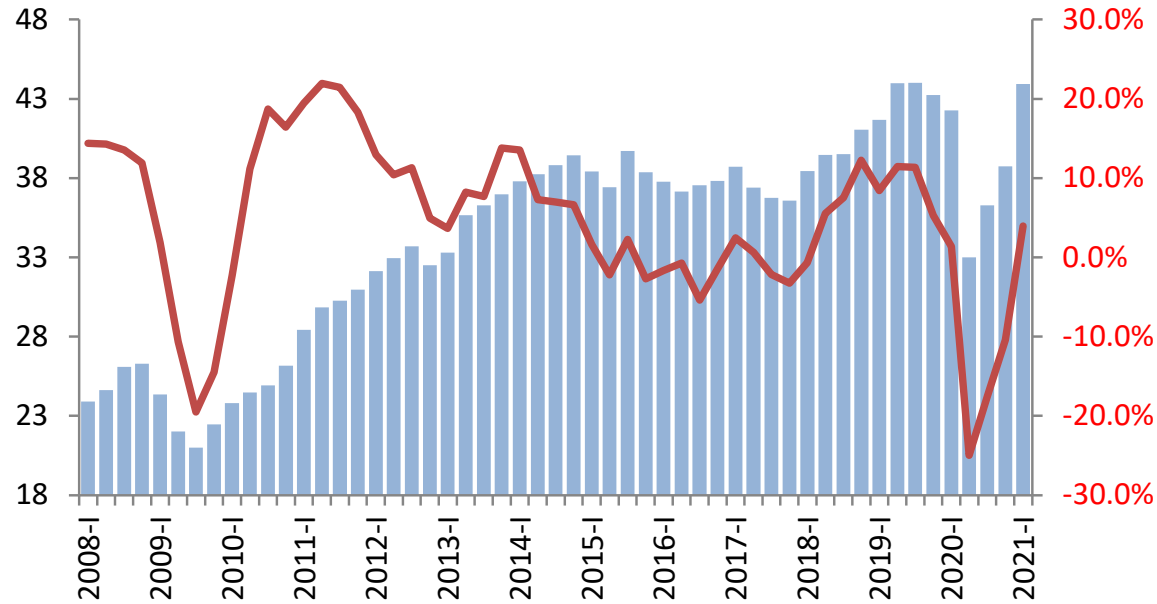

Importaciones de servicios

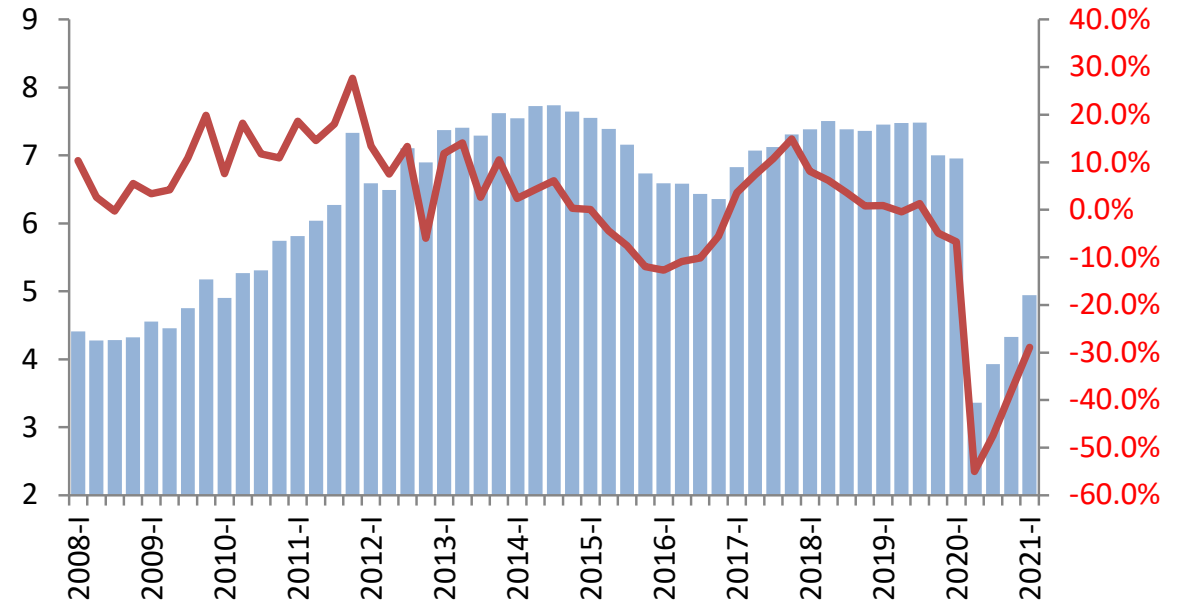

Relación importaciones a PIB

Importaciones / PIB

(Series reales, DAEC)

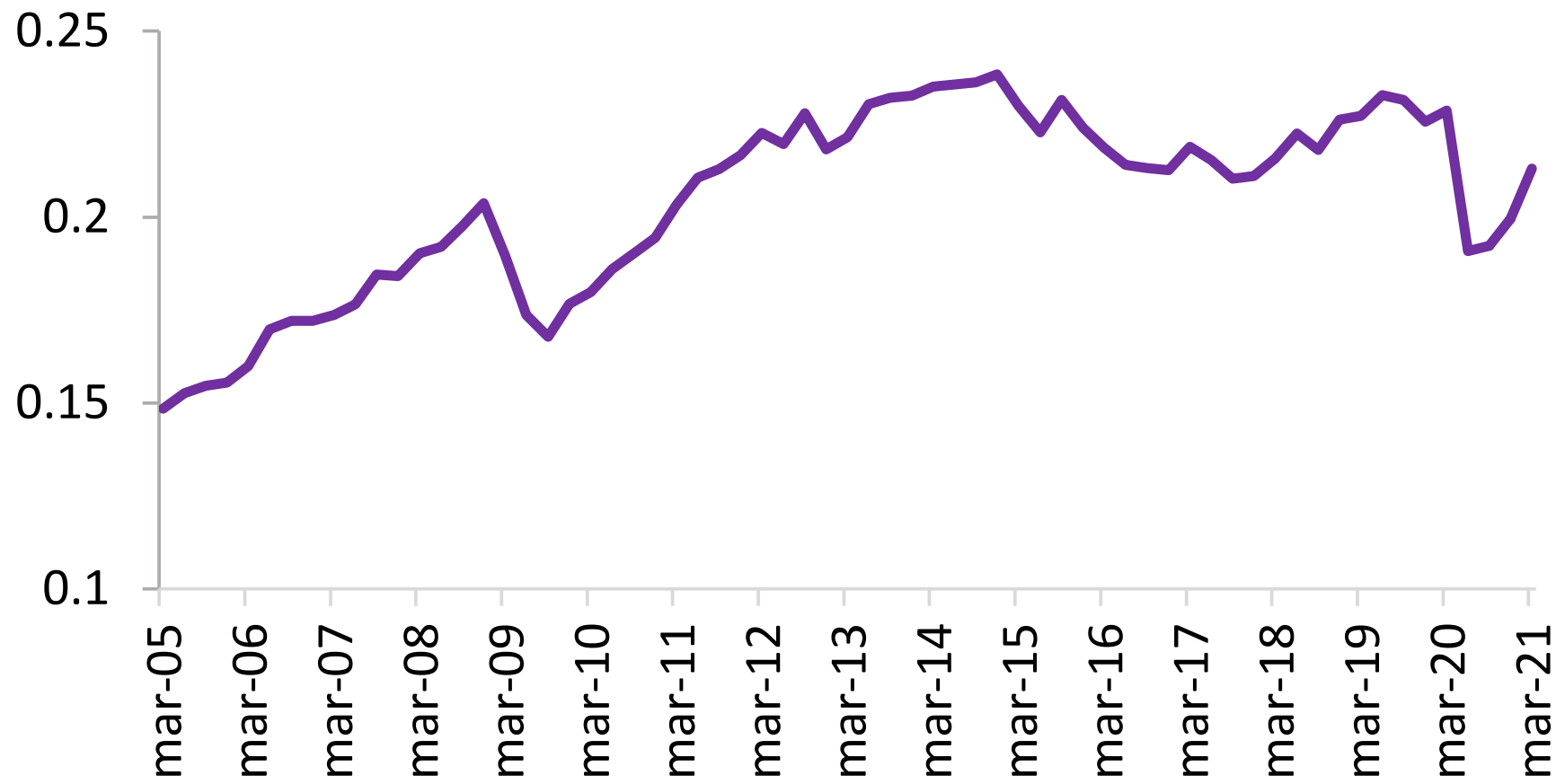

Resultados PIB 2021T1 (enfoque de la producción)

Recuperación sectorial

Niveles de 2021T1 relativos a 2019T4

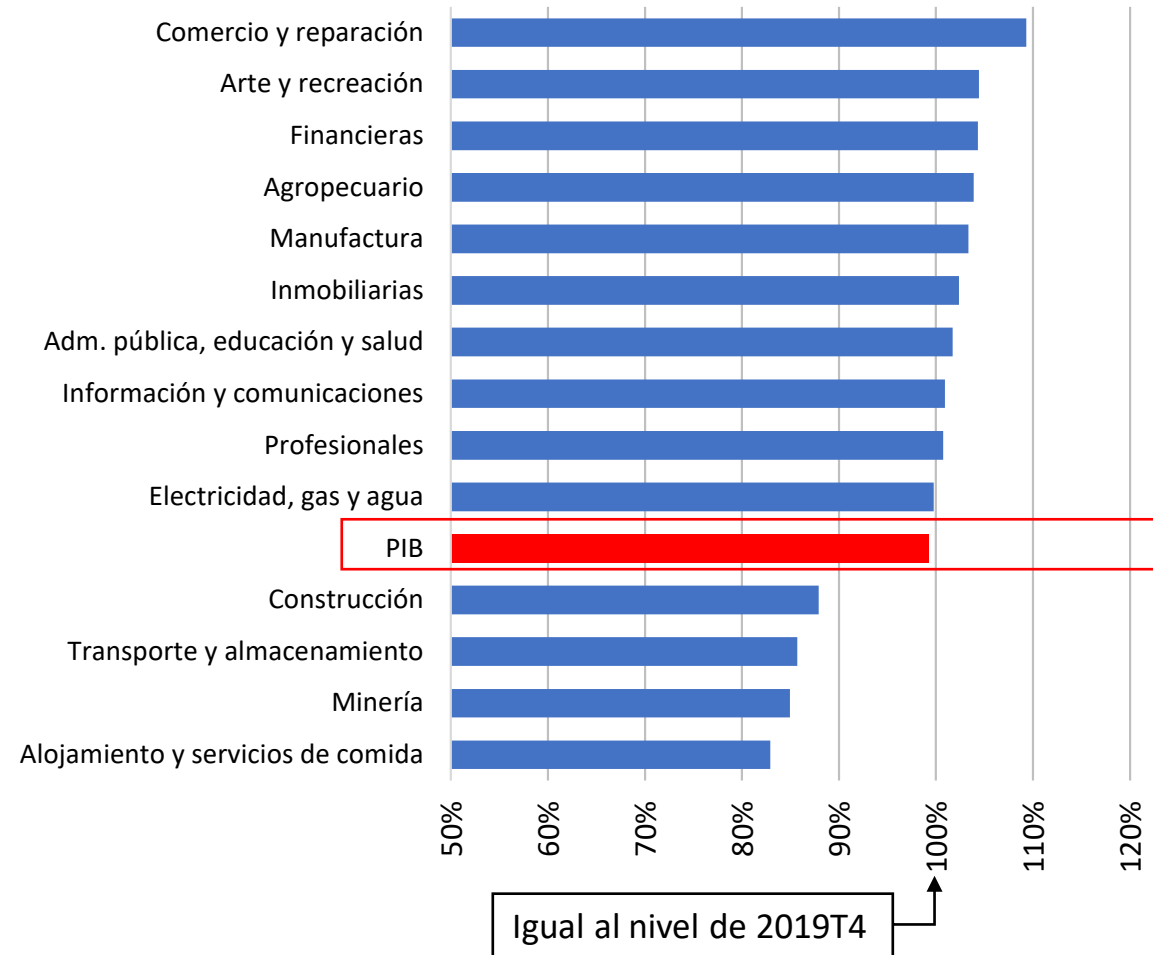

Algunos indicadores de 2021.T2

Industria manufacturera y comercio minorista

Producción manufacturera (serie desestacionalizada)

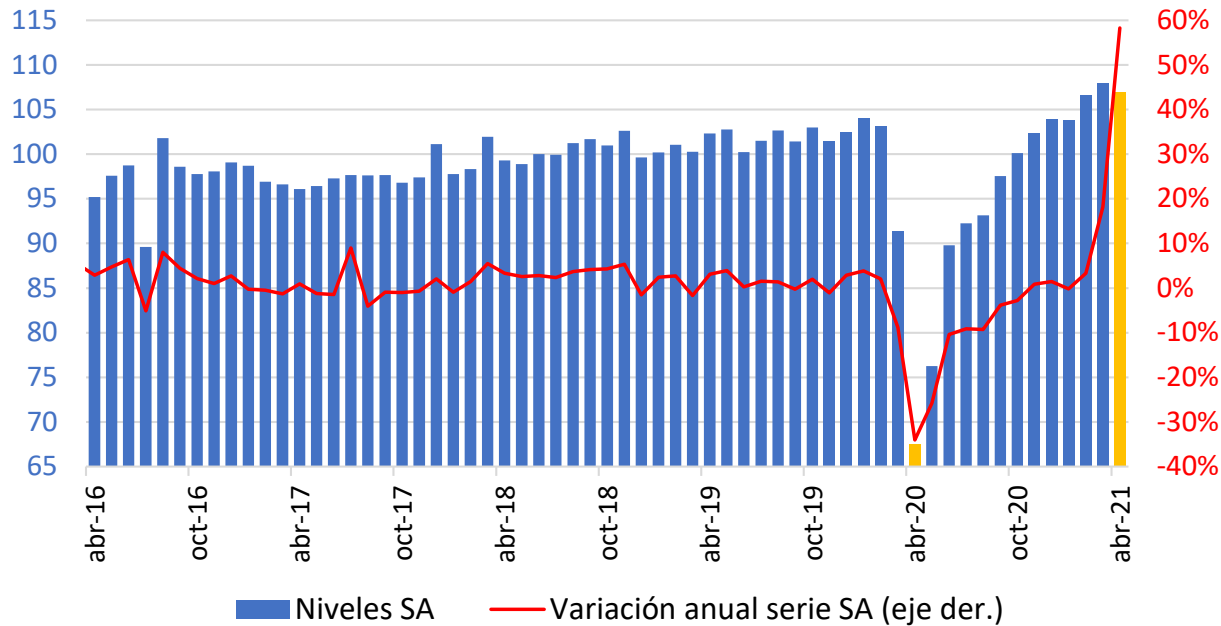

Comercio minorista sin combustibles ni vehículos (serie desestacionalizada)

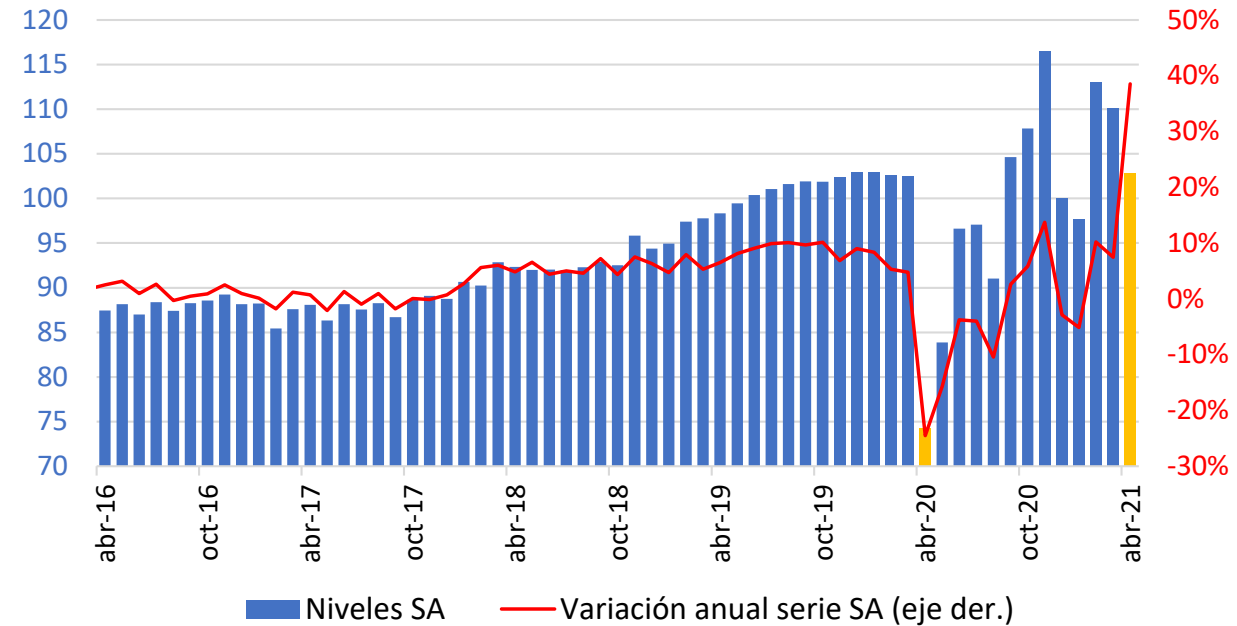

Comercio minorista por línea de mercancía

(variaciones respecto al mismo mes de 2019)

	ene-21	feb-21	mar-21	abr-21
Total comercio minorista y vehículos	0.7%	15.1%	14.3%	-0.1%
Total comercio minorista sin combustibles ni vehículos	2.9%	14.9%	12.5%	0.7%
Alimentos (víveres en general)	6.4%	7.7%	6.1%	2.1%
Bebidas no alcohólicas	-4.2%	-0.1%	-5.3%	-6.9%
Bebidas alcohólicas, cigarros, cigarrillos y productos del tabaco	-1.7%	10.9%	17.2%	-0.1%
Prendas de vestir y textiles	-29.0%	-0.6%	3.3%	-32.9%
Calzado, artículos de cuero y sucedáneos del cuero	-41.8%	-12.0%	-8.9%	-32.0%
Productos farmacéuticos y medicinales	11.2%	3.2%	5.0%	8.3%
Productos de aseo personal, cosméticos y perfumería	3.0%	7.5%	2.5%	0.2%
Electrodomésticos, muebles para el hogar	16.9%	38.2%	29.7%	10.8%
Artículos y utensilios de uso doméstico	-5.3%	19.4%	20.5%	-8.0%
Productos para el aseo del hogar	36.7%	41.5%	34.7%	34.0%
Equipo de informática y telecomunicaciones para uso personal o doméstico	80.5%	98.8%	50.2%	33.3%
Equipo y aparatos de sonido y video (televisores)	25.6%	16.5%	12.1%	-5.4%
Libros, papelería, periódicos, revistas y útiles escolares	-51.1%	-17.3%	-7.9%	-27.9%
Artículos de ferretería, vidrios y pinturas	6.6%	30.8%	30.3%	14.3%
Otras mercancías para uso personal o doméstico, no especificadas anteriormente	-3.5%	11.1%	14.9%	-3.0%
Repuestos, partes, accesorios y lubricantes para vehículos	-10.9%	5.4%	11.2%	-7.0%
Combustibles para vehículos automotores	-4.8%	6.5%	16.7%	-4.3%
Vehículos automotores y motocicletas principalmente de uso de los hogares	-5.8%	23.0%	26.4%	10.5%
Otros vehículos automotores y motocicletas	7.0%	30.7%	8.0%	-6.9%

Ingresos nominales de algunos servicios

(variaciones respecto al mismo mes de 2019)

	ene-21	feb-21	mar-21	abr-21
Almacenamiento y actividades complementarias al transporte	-7.7%	-2.6%	3.5%	-0.7%
Correo y servicios de mensajería	21.2%	15.5%	27.1%	28.7%
Restaurantes, catering y bares	-16.4%	-5.7%	-4.8%	-18.5%
Actividades de edición	-16.3%	-17.2%	-25.9%	-33.7%
Producción de películas cinematográficas y programas de televisión	-87.0%	-62.5%	-60.9%	-79.8%
Actividades de programación y transmisión, agencias de noticias	13.2%	-8.0%	6.2%	3.7%
Telecomunicaciones	5.4%	9.7%	10.1%	12.6%
Desarrollo de sistemas informáticos y procesamiento de datos	26.9%	25.9%	24.5%	22.8%
Inmobiliarias, alquiler de maquinaria y equipo	-0.1%	8.3%	8.5%	8.2%
Actividades profesionales científicas y técnicas	-0.7%	-3.9%	16.8%	19.3%
Publicidad	-3.9%	-15.6%	-6.7%	-13.2%
Actividades de empleo, seguridad e investigación privada, servicios a edificios	0.9%	2.6%	7.1%	5.1%
Actividades de centros de llamada (Call center)	66.1%	52.5%	56.0%	57.1%
Educación superior privada	-6.4%	-6.8%	-6.0%	-4.7%
Salud humana privada con internación	15.0%	15.3%	18.1%	14.3%
Salud humana privada sin internación	15.7%	12.9%	15.2%	20.6%
Otros servicios de entretenimiento y otros servicios	-3.5%	3.0%	3.5%	-1.7%

Ingresos reales de hoteles

(variaciones respecto al mismo mes de 2019)

	ene-21	feb-21	mar-21	abr-21
Hoteles	-41.1%	-47.2%	-37.0%	-45.0%

Producción real - IPI

(variaciones respecto al mismo mes de 2019)

	ene-21	feb-21	mar-21	abr-21
Total IPI	-4.4%	-1.6%	1.4%	-2.0%
Explotación de minas y canteras	-22.8%	-21.0%	-19.5%	-21.4%
Extracción de hulla (carbón de piedra)	-36.4%	-32.6%	-29.1%	-33.7%
Extracción de petróleo crudo y gas natural	-16.0%	-15.2%	-14.5%	-15.2%
Industria Manufacturera	2.0%	5.1%	10.1%	5.2%
Suministro de electricidad y gas	1.6%	3.2%	3.7%	0.7%
Generación, distribución y comercialización de energía eléctrica	2.5%	4.2%	3.9%	2.9%
Distribución de combustibles gaseosos por tuberías	-2.8%	-0.9%	2.8%	-8.4%
Captación, tratamiento y distribución de agua	3.4%	0.1%	-2.2%	1.8%

Demanda de energía

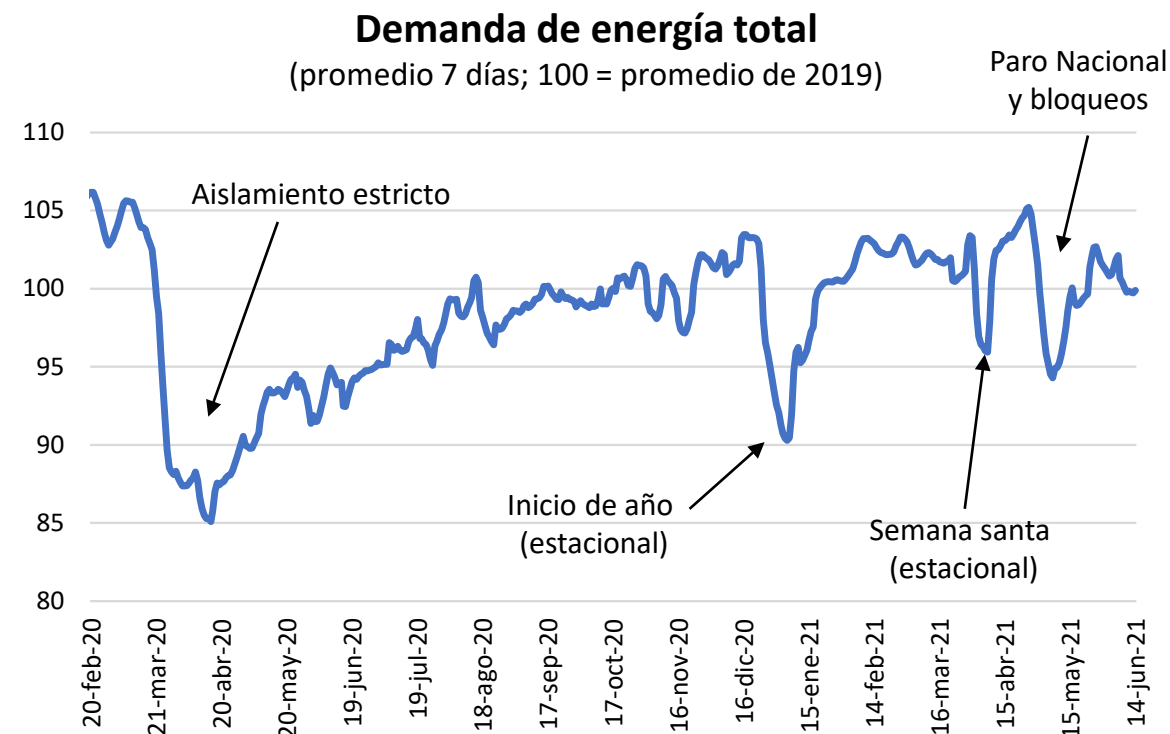
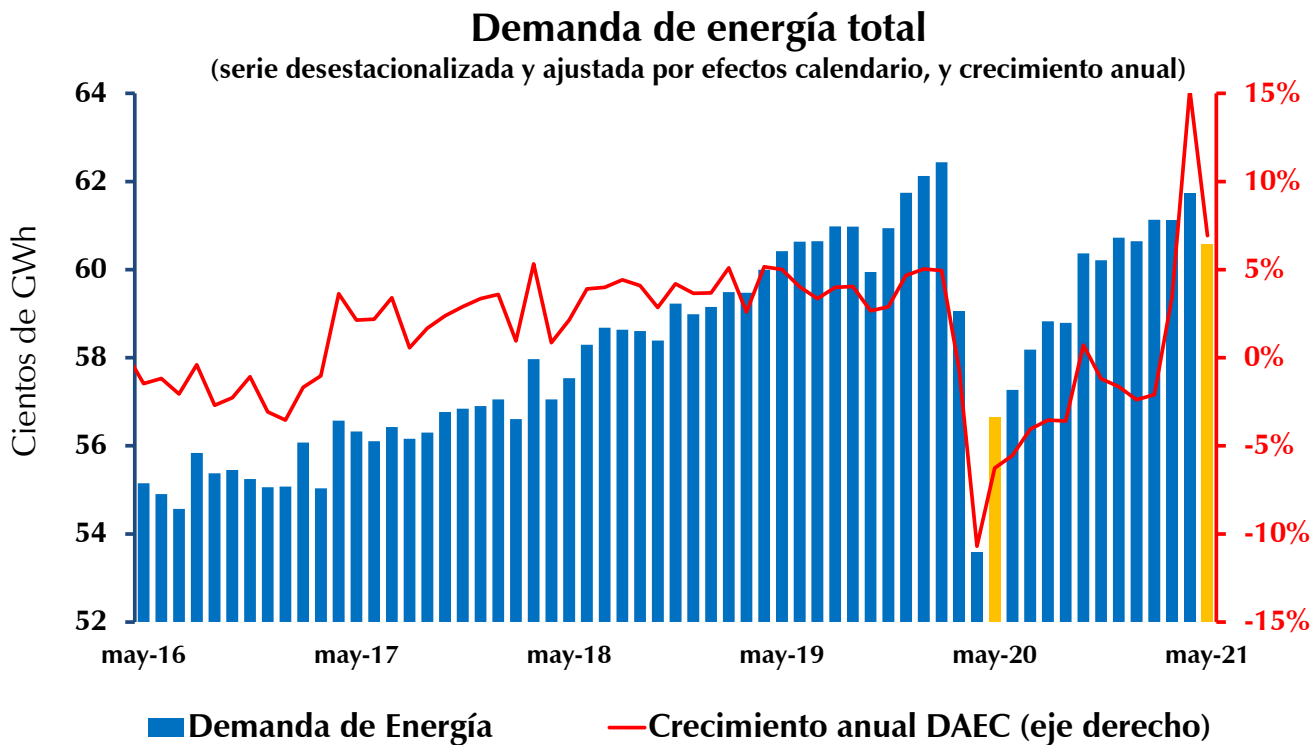

El transporte terrestre de carga en Colombia

Toneladas movilizadas por carretera
(nivel DAEC y variación anual - índice 2019 = 100)

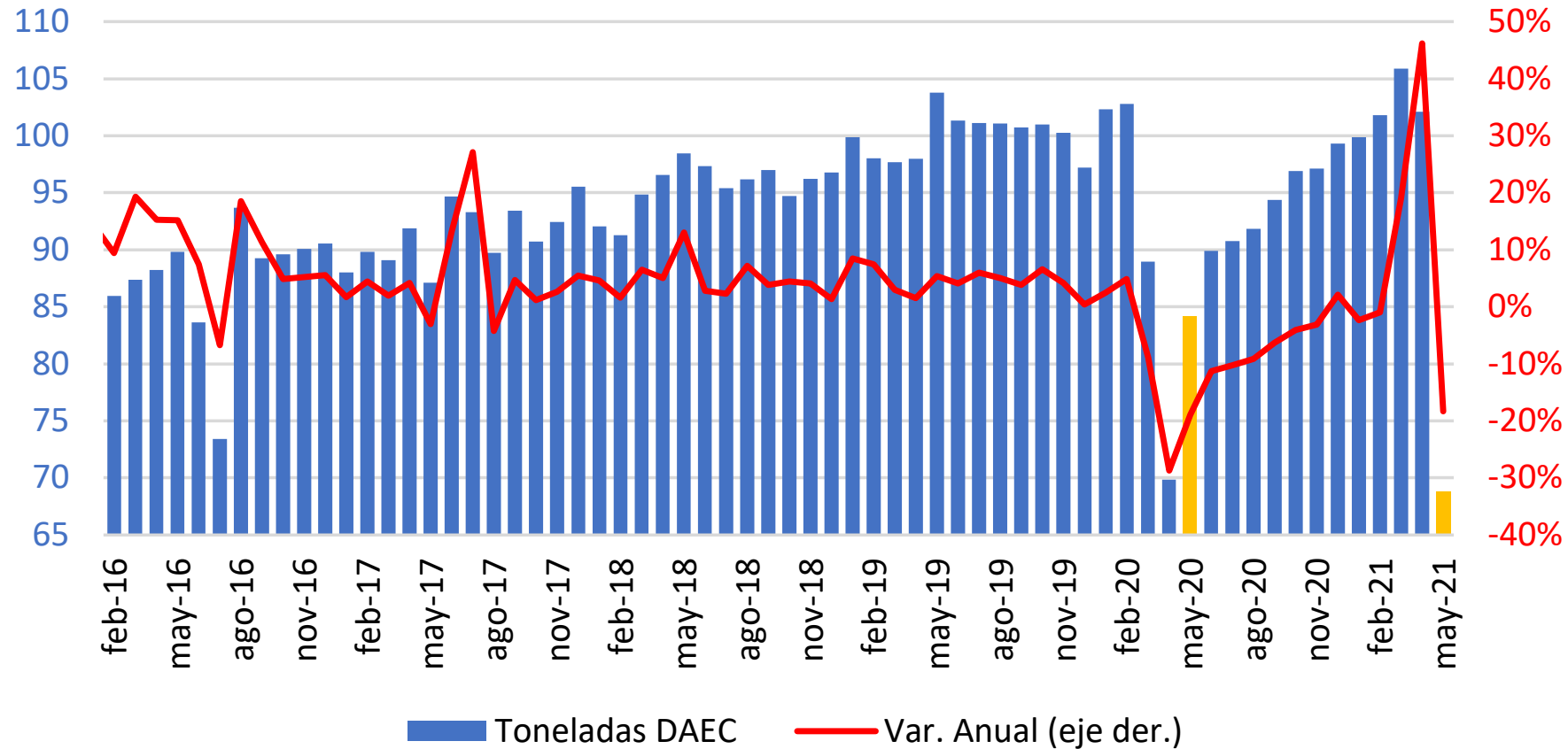

Movilidad no residencial

(promedio 7 días; cambio respecto a referencia)

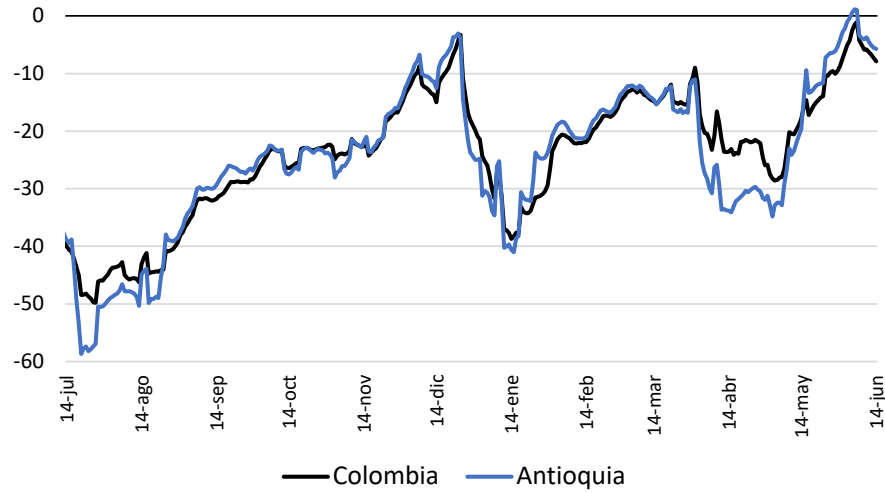

Movilidad no residencial

(promedio 7 días; cambio respecto a referencia)

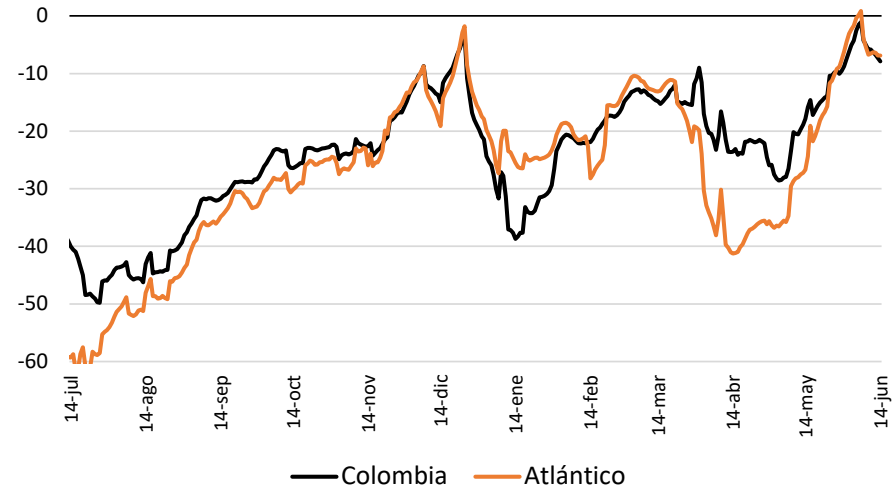

Movilidad no residencial

(promedio 7 días; cambio respecto a referencia)

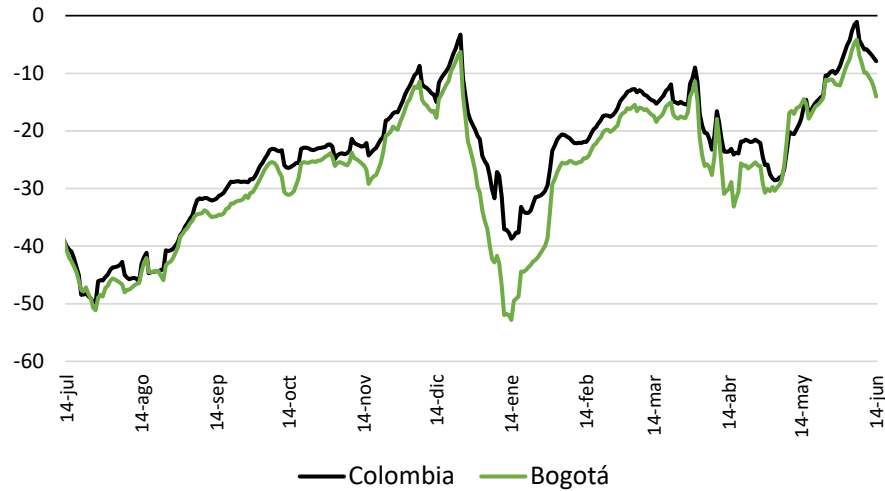

Movilidad no residencial

(promedio 7 días; cambio respecto a referencia)

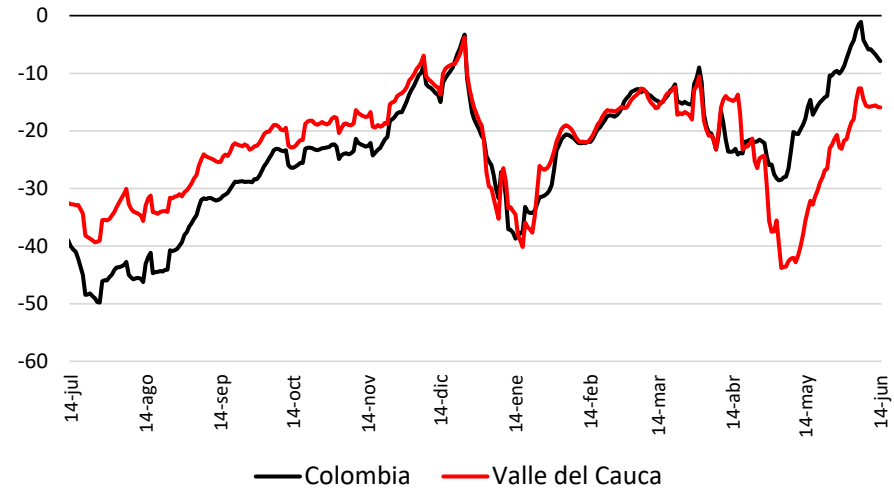

El transporte terrestre de carga en Colombia

Participación en el total de carga
(por departamento de origen)

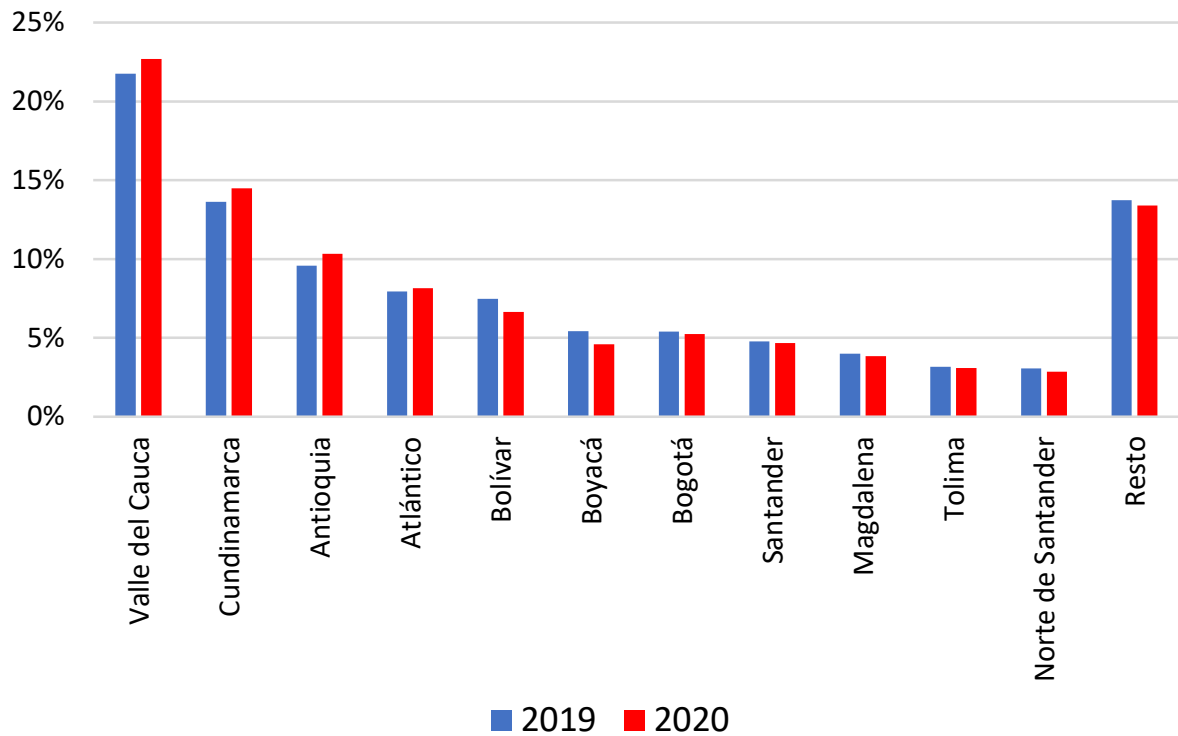

Participación en el total de carga
(por departamento de destino)

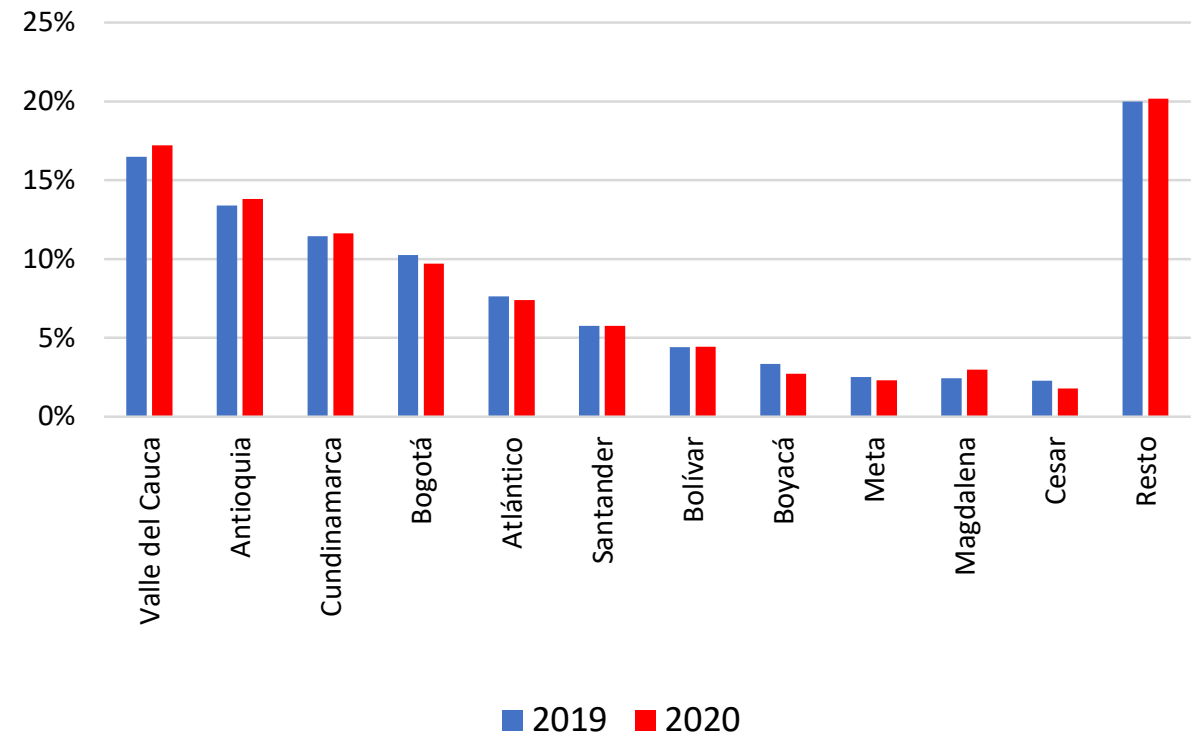

Fuente: Registro Nacional Despacho de Carga (RNDC) – Ministerio de Transporte; cálculos Banco de la República.

III. La inflación a mayo de 2021

Inflación Total y Básica

Total
May = 3,30%
Abr = 1,95%
Mar = 1,51%
Feb = 1,56%
Ene = 1,60%

Básica SINAR
May = 1,56%
Abr = 1,24%
Mar = 0,94%
Feb = 0,96%
Ene = 0,84

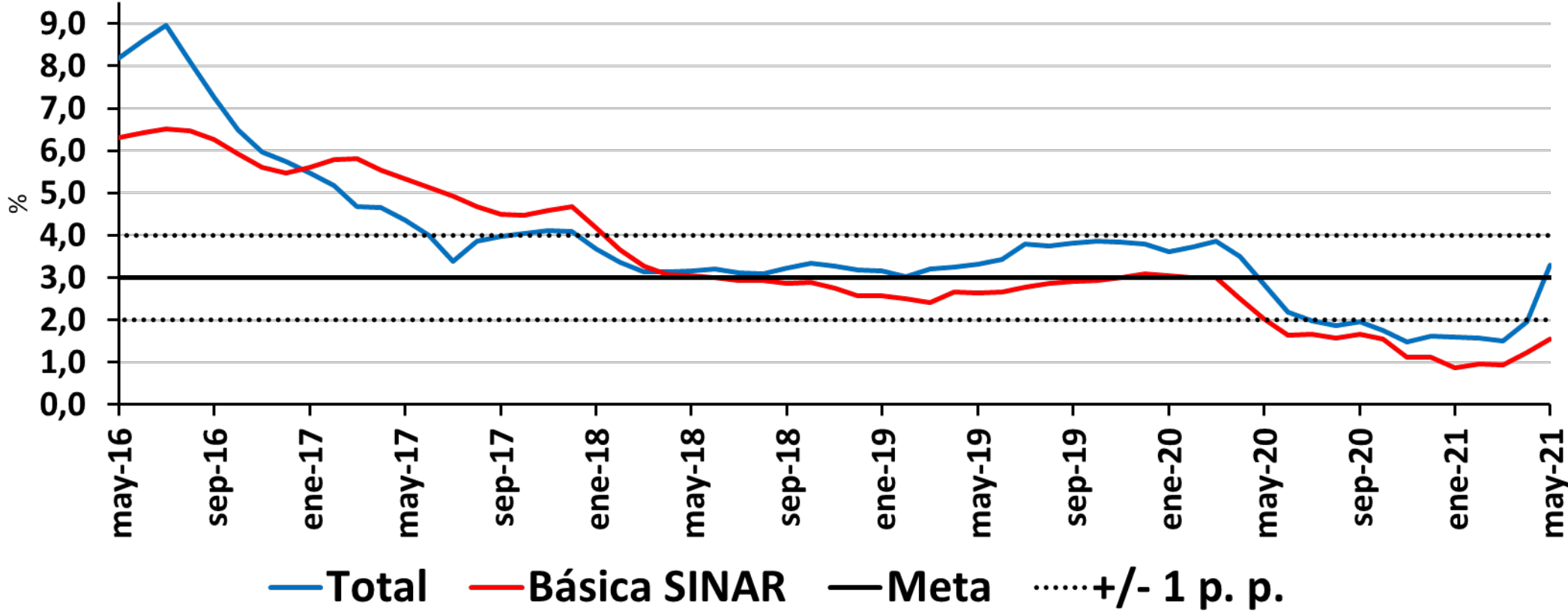

Indicadores de precios al consumidor y de inflación básica

A Mayo de 2021

Descripción	Ponderaciones nuevo IPC	dic-19	oct-20	nov-20	dic-20	ene-21	feb-21	mar-21	abr-21	may-21
Total	100	3,80	1,75	1,49	1,61	1,60	1,56	1,51	1,95	3,30
Sin alimentos	84,95	3,45	1,42	1,02	1,03	0,89	0,93	1,06	1,56	2,11
Bienes	18,78	2,18	1,03	0,02	0,63	0,42	1,07	1,05	1,21	1,77
Servicios	48,85	3,45	1,75	1,55	1,29	1,04	0,92	0,89	1,25	1,48
Arriendos	25,16	2,68	1,42	1,35	1,33	1,23	1,23	1,25	1,28	1,26
CFH	8,79	4,18	3,86	3,83	3,84	3,66	3,86	4,16	4,39	5,40
Resto	14,91	4,34	1,05	0,54	-0,26	-0,82	-1,34	-1,63	-0,66	-0,51
Regulados	17,32	4,81	0,92	0,58	0,73	0,94	0,83	1,52	2,79	4,21
Servicios públicos	6,69	6,02	2,32	1,59	3,22	4,03	3,08	3,71	5,00	7,29
Combustible	2,91	1,90	-12,23	-12,45	-12,22	-10,62	-9,08	-4,94	-0,32	2,73
Transporte	5,53	4,19	4,41	4,34	4,31	3,16	3,30	2,37	2,48	2,74
Educación	2,38	6,38	4,73	4,73	1,05	1,05	0,56	0,67	0,70	0,70
Resto	0,13	4,22	5,23	5,23	5,23	1,35	3,52	2,61	2,61	2,61
Alimentos	15,05	5,80	3,54	4,09	4,80	5,51	5,02	3,92	3,98	9,52
Perecederos	3,15	8,66	-4,89	-1,57	2,49	6,71	6,47	1,58	1,31	18,16
Procesados	11,90	5,04	6,08	5,72	5,43	5,19	4,62	4,60	4,77	7,01
Indicadores de inflación básica										
Sin Alimentos		3,45	1,42	1,02	1,03	0,89	0,93	1,06	1,56	2,11
Núcleo 15 (p08)		3,78	2,23	1,96	1,88	1,78	1,74	1,67	1,99	2,79
Inflación sin alimentos ni regulados		3,10	1,55	1,13	1,11	0,87	0,96	0,94	1,24	1,56
Promedio indicadores inflación básica		3,44	1,73	1,37	1,34	1,18	1,21	1,22	1,60	2,16

Resto Servicios: Lavado y Planchado de Ropa; Servicios Relacionado con la Copropiedad; Servicios Domesticos; Salud; Transporte otros (Mantenimiento y Reparaciones, Transporte Escolar, en Aviación, Intermunicipal e Internacional); Información y Comunicaciones; Recreación y Cultura; Alojamiento, Bares y Discotecas; Educación (Educación Superior, Diplomados y Cursos de Educación no Formal); Otros Servicios Diversos (Cuidado Personal, Seguros, Cuidado de Niños).

Resto Regulados: Cuotas moderadas EPS; Certificados, documentos administrativos y pago de honorarios.

Fuente: DANE; cálculos realizados por el Banco de la República (BR) con clasificaciones provisionales

Variación anual IPC de Servicios y Bienes (Sin Alimentos ni Regulados)

Servicios

May = 1,48%

Abr = 1,25%

Mar = 0,89%

Feb = 0,91%

Bienes

May = 1,77%

Abr = 1,21%

Mar = 1,05%

Feb = 1,07%

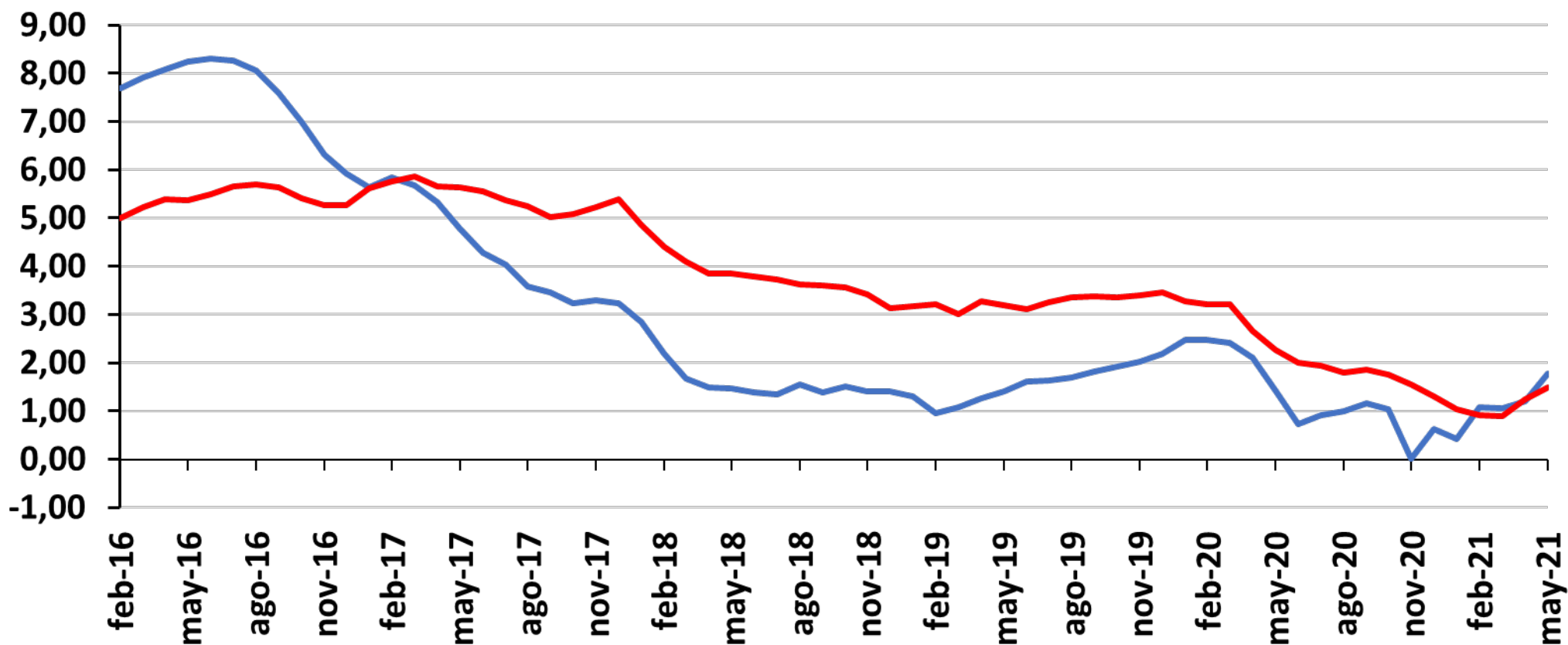

Fuente: DANE. Cálculos Banco de la República.

— Bienes SINAR — Servicios SINAR

Variación anual IPC de Servicios

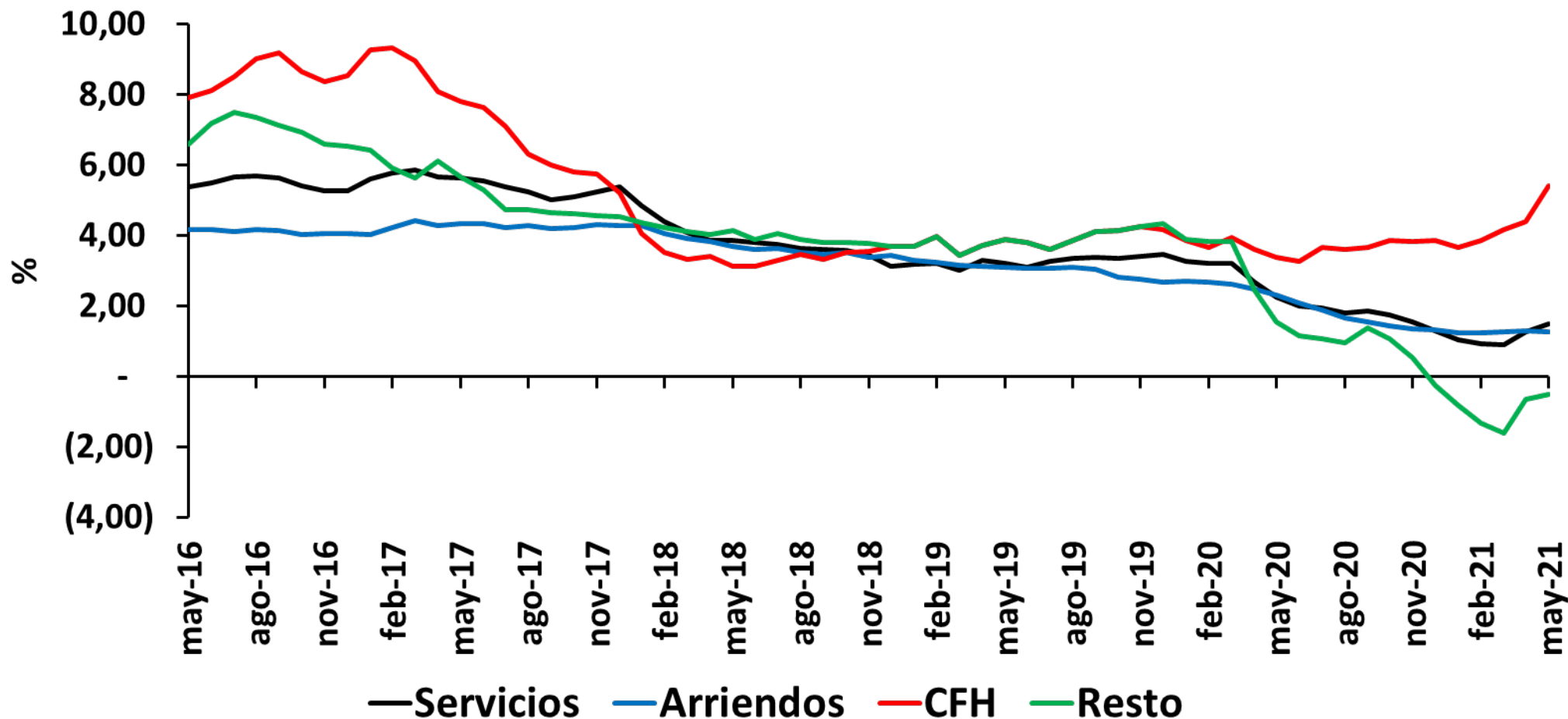

Arriendos

May= 1,26%

Abr= 1,28%

Mar= 1,25%

CFH

May= 5,40%

Abr= 4,39%

Mar= 4,16%

Resto

May= -0,51%

Abr= -0,66%

Mar= -1,63%

Variación anual IPC de regulados

Regulados
May= 4,21%
Abr= 2,79%
Mar= 1,52%
Feb= 0,83%
Ene= 0,94%

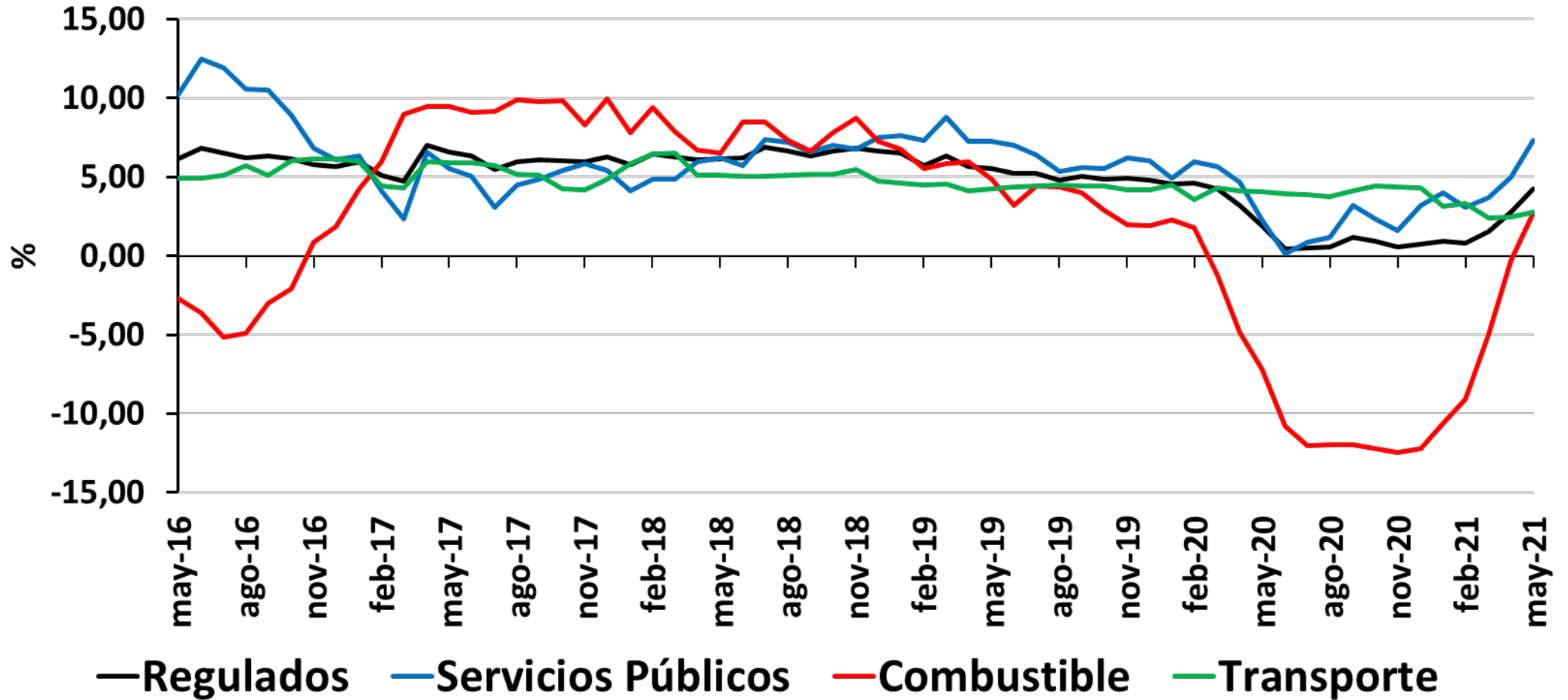

Variación anual IPC de regulados

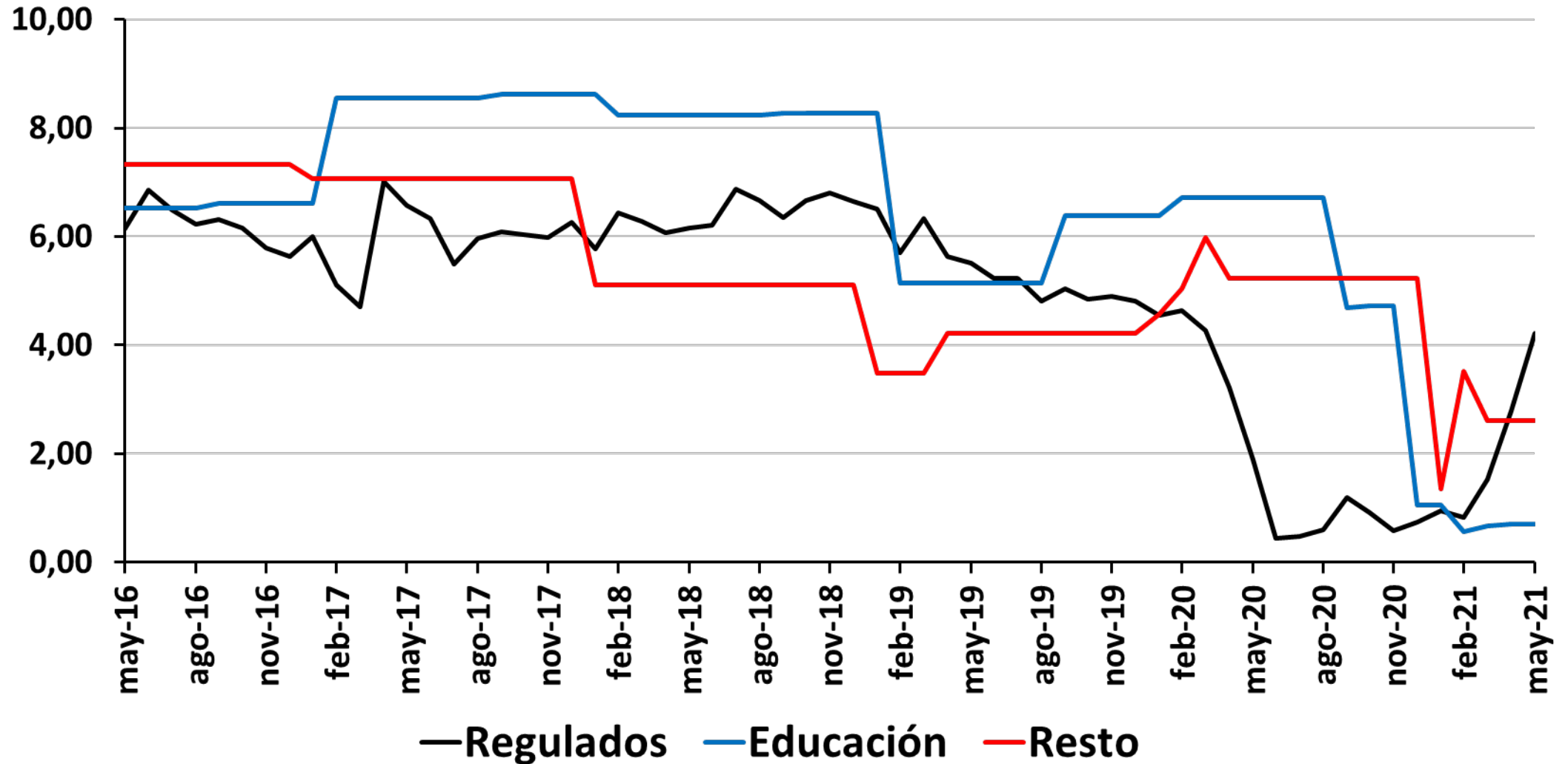

Alimentos

May= 9,52%

Abr= 3,98%

Mar= 3,92%

Feb= 5,02%

Perecederos

May= 18,16%

Abr= 1,31%

Mar= 1,58%

Feb= 6,47%

Procesados

May= 7,01%

Abr= 4,77%

Mar= 4,60%

Feb= 4,62%

Variación anual IPC de Alimentos (subgrupos)

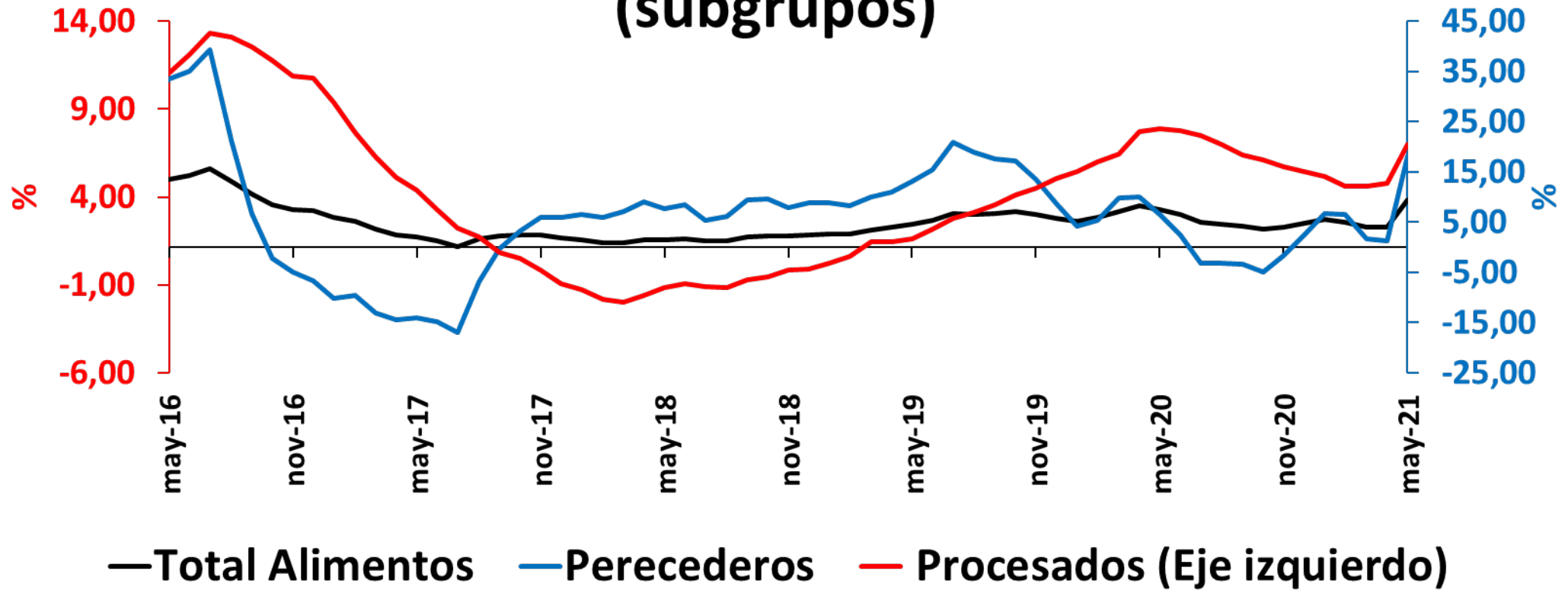

Precios relativos de Alimentos (por subdivisiones) / Sin Alimentos

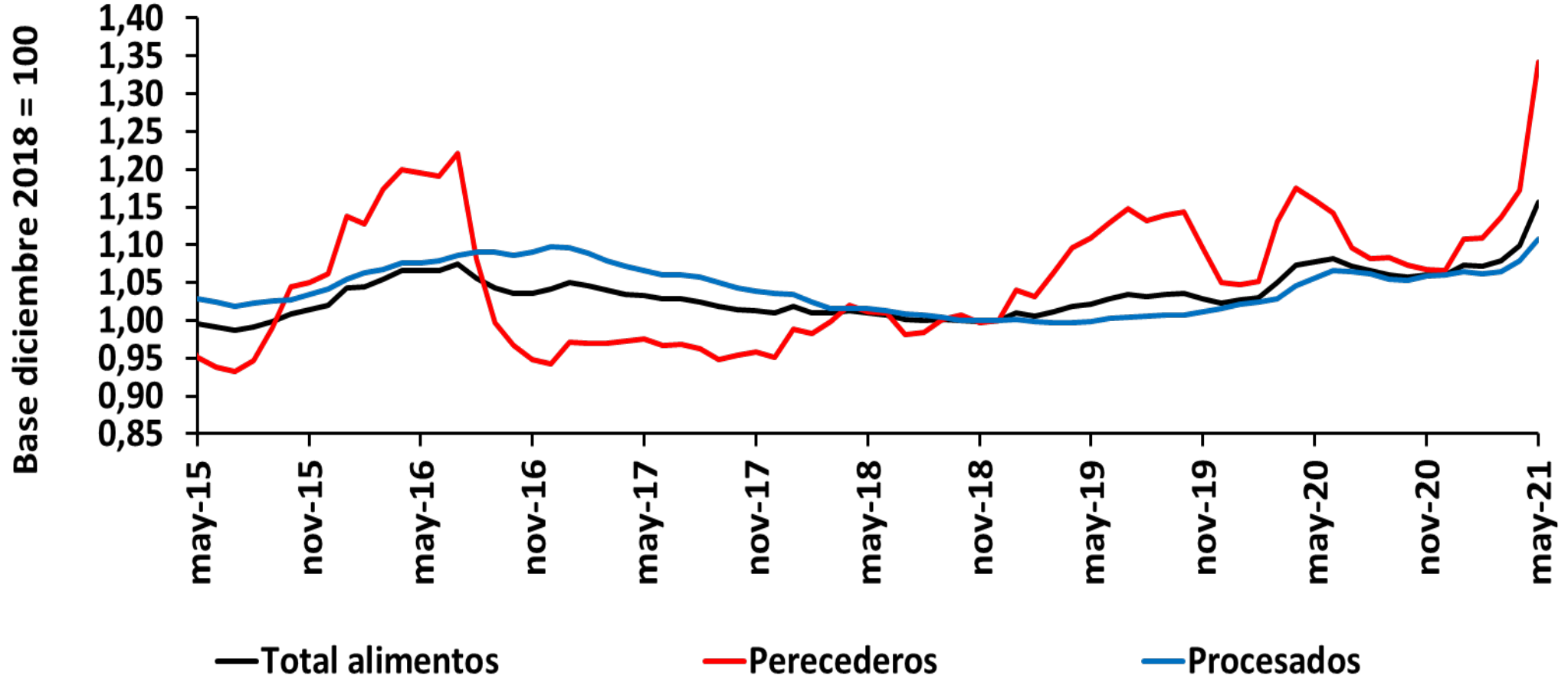

Abastecimiento Centrales de Abasto-Sipsa/DANE (Promedio Mensual)

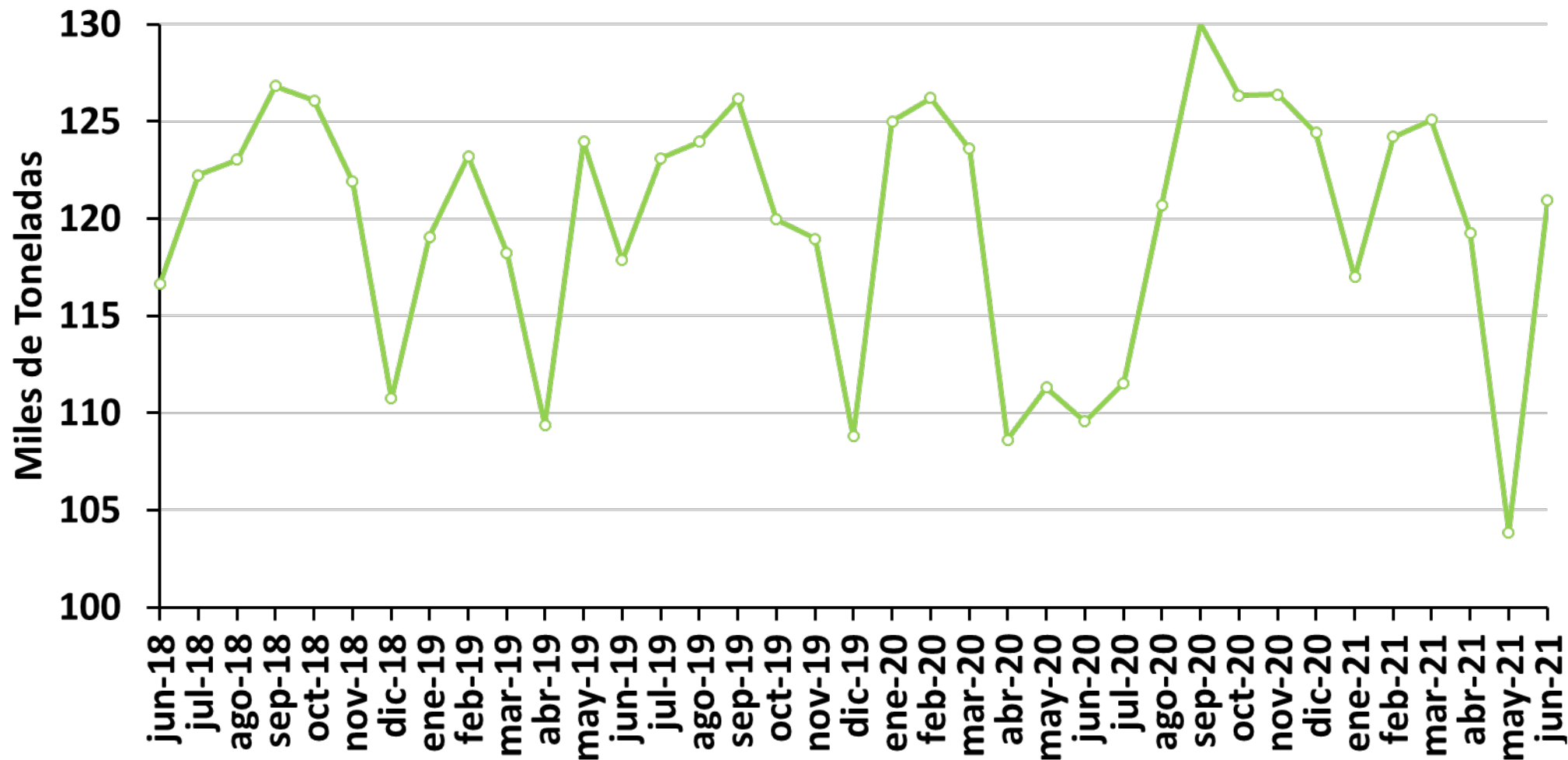

Fuente: DANE. Cálculos F. Datos de junio 2021: Semana corrida hasta el 9 de junio

Abastecimiento – Sipsa-DANE (Promedio Semanal)

Bogotá D. C.

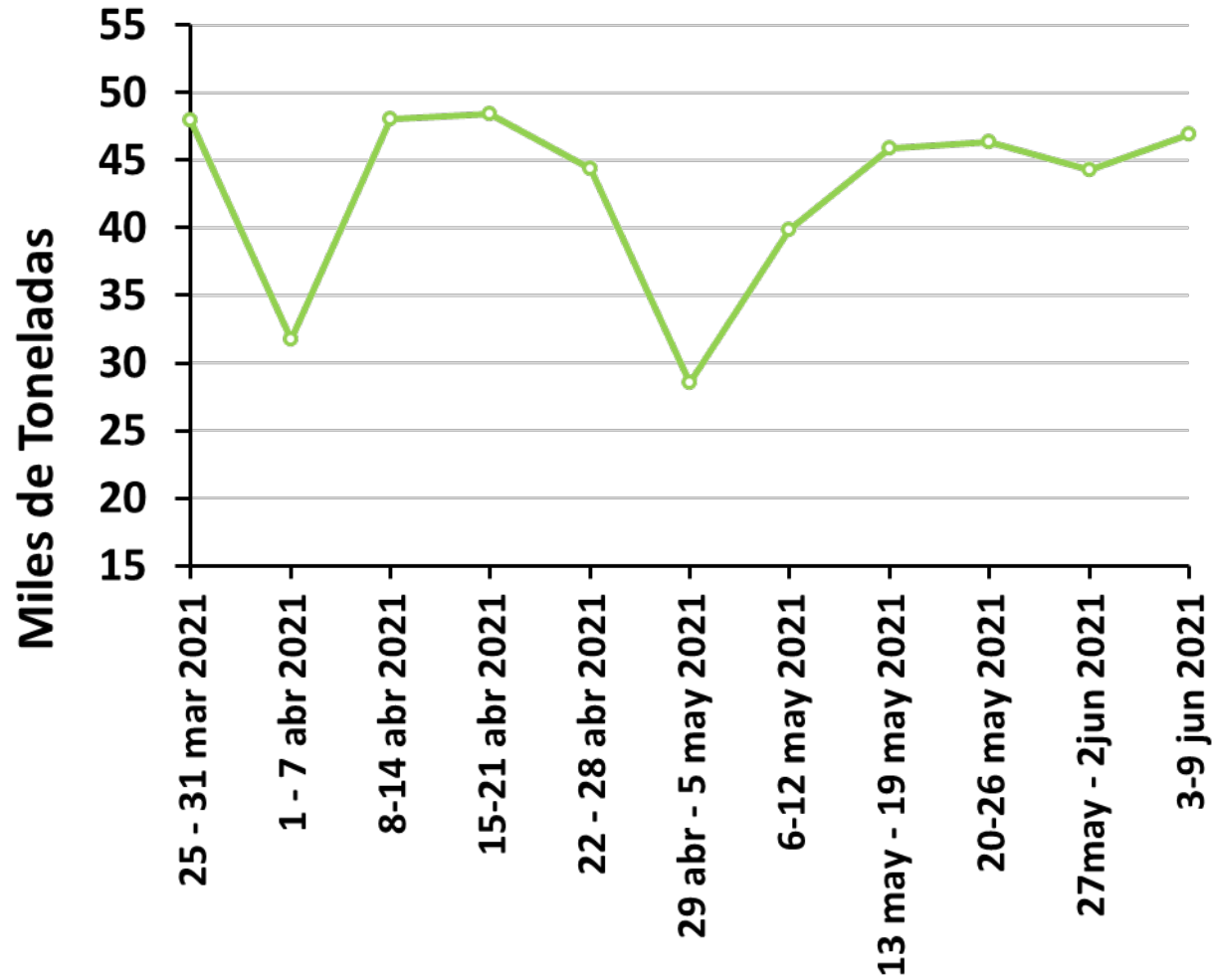

Cali

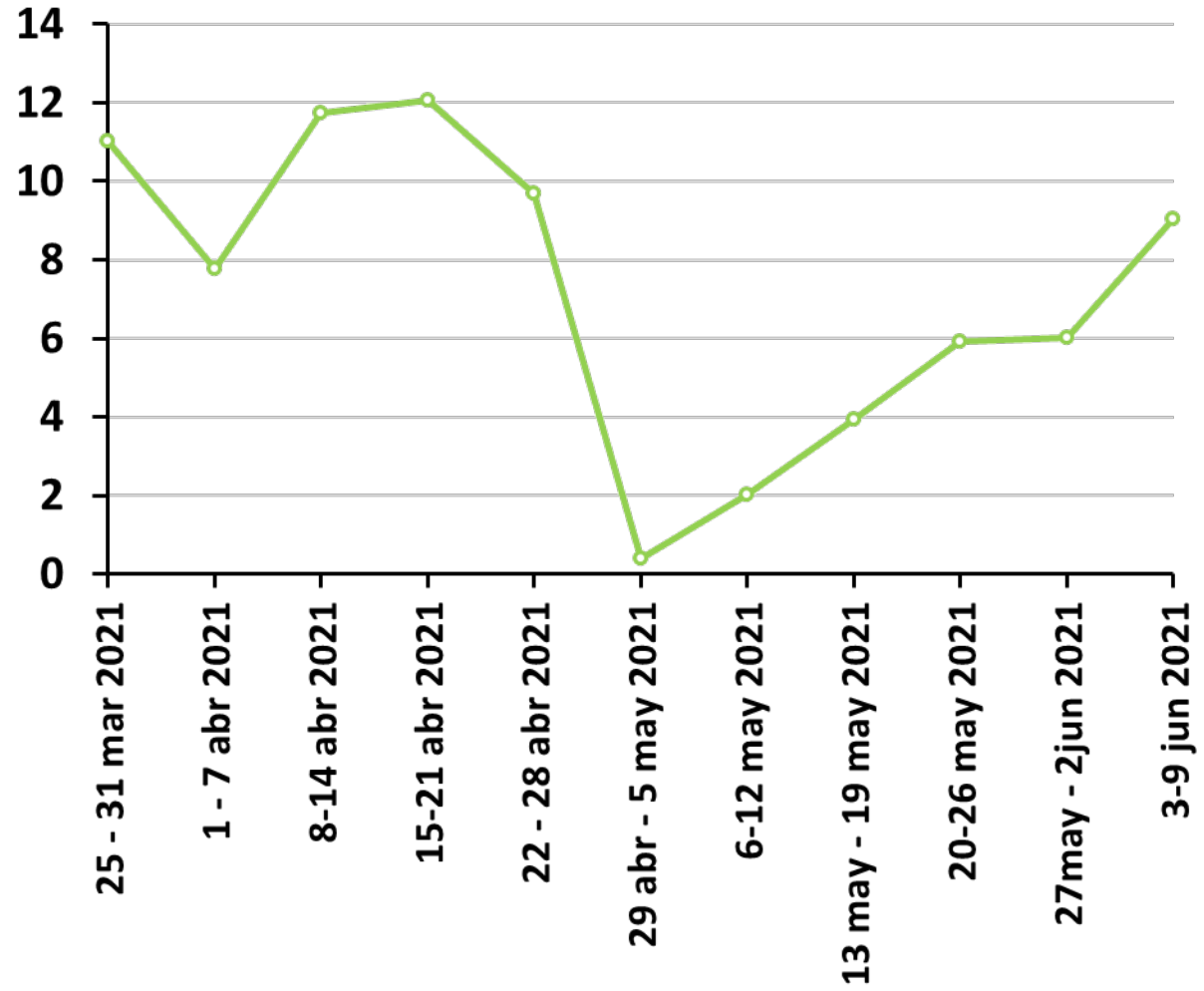

IPP

IPP TOTAL

Índice dic-14 = 100

IPP Total
May = 11,11%
Abr = 8,48%
Mar = 6,42%
Feb = 5,14%
Ene-21 = 3,28%
Dic-20 = 1,65%

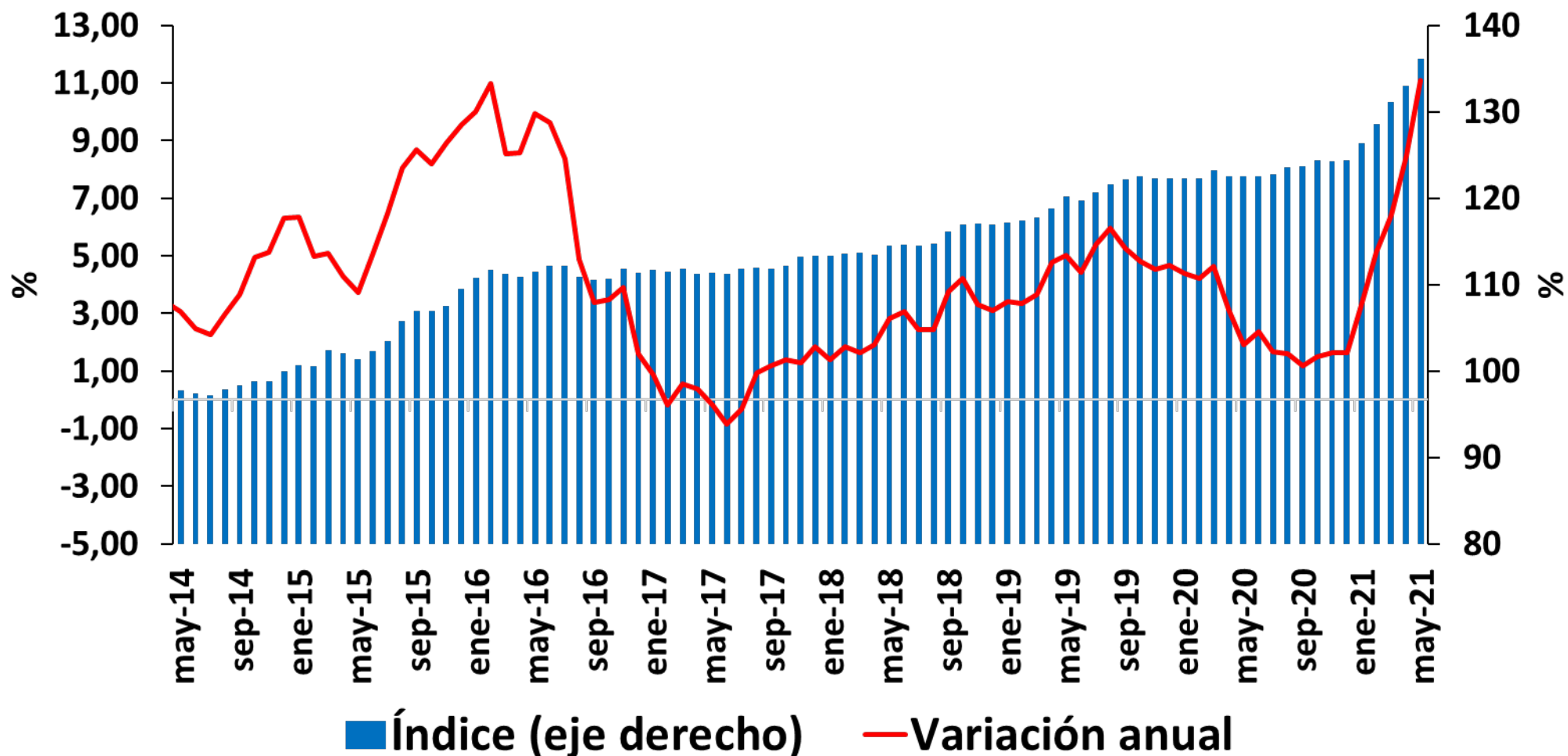

Fuente: DANE.

* Desde enero 2015 el IPP oficial del DANE es el calculado por el lado de la Producción Nacional (IPP producidos y consumidos + IPP exportados). El IPP de oferta interna corresponde al IPP local más el IPP importado.

Variación anual del IPP por procedencia

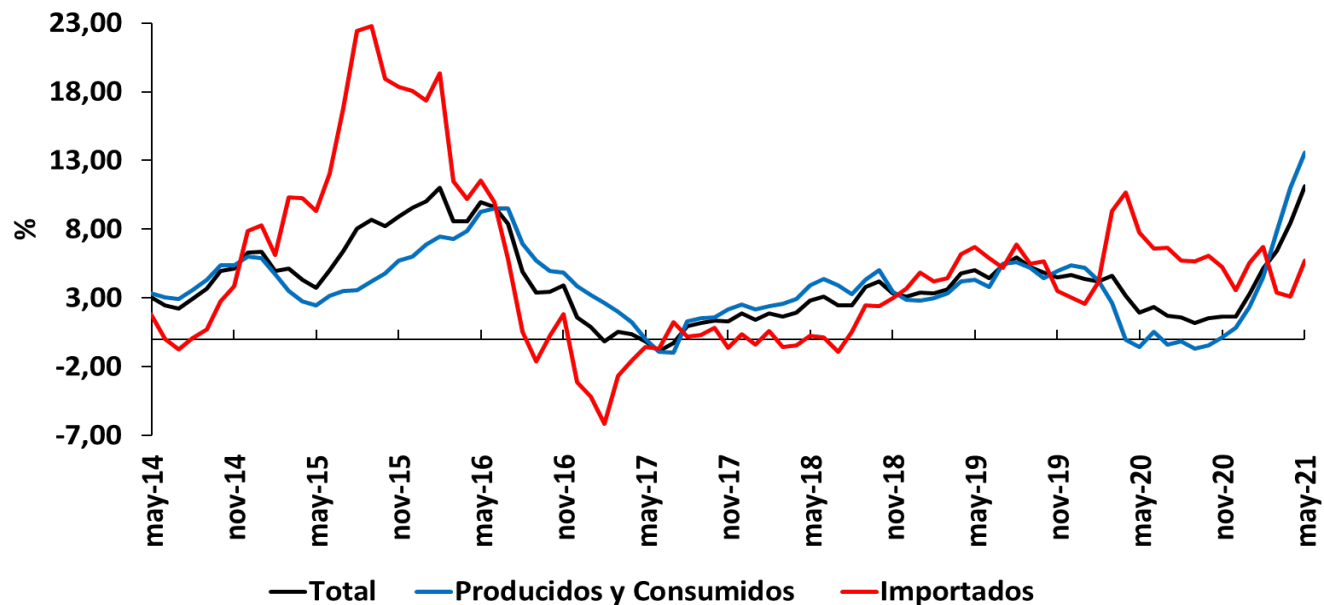

IPP producido y consumido

May= 13,60%

Abr= 10,99%

Mar= 7,79%

Feb= 4,47%

IPP Importado

May= 5,70%

Abr= 3,11%

Mar= 3,39%

Feb= 6,72%

Índices del IPP por procedencia

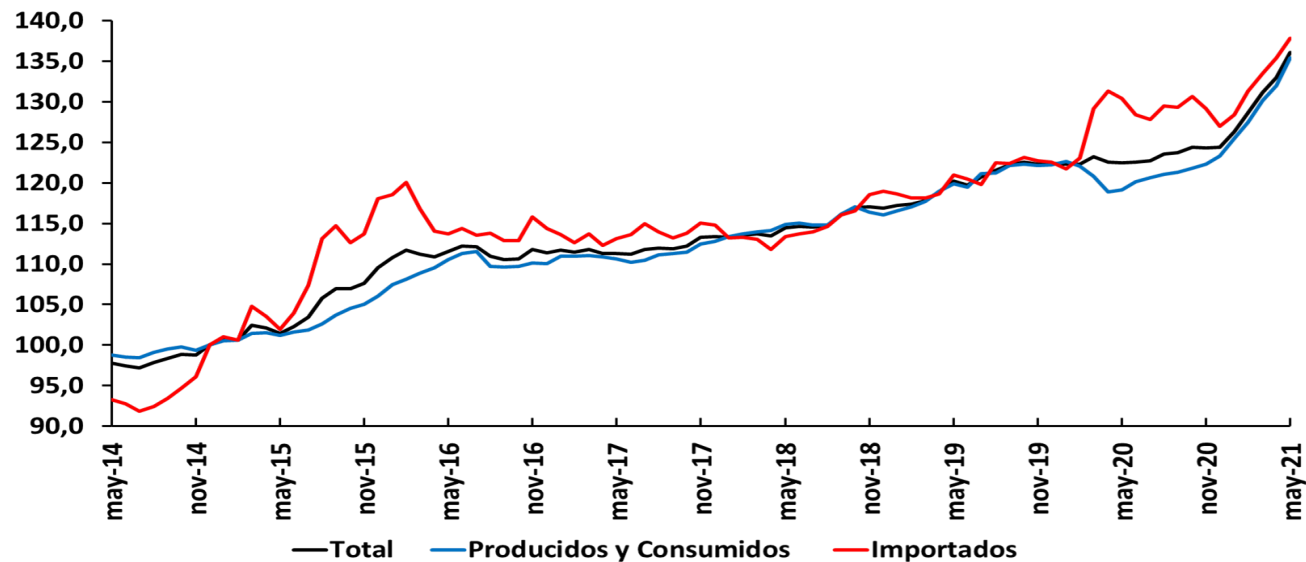

Fuente: DANE.

Agropecuario

May= 22,73%

Abr= 13,88%

Mar= 12,82%

Feb= 14,18%

Minería

May= 75,31%

Abr= 83,22%

Mar= 55,35%

Feb= 11,12%

Industria

May= 7,59%

Abr= 6,38%

Mar= 3,53%

Feb= 1,39%

Variación anual del IPP (C y P) por ramas de actividad

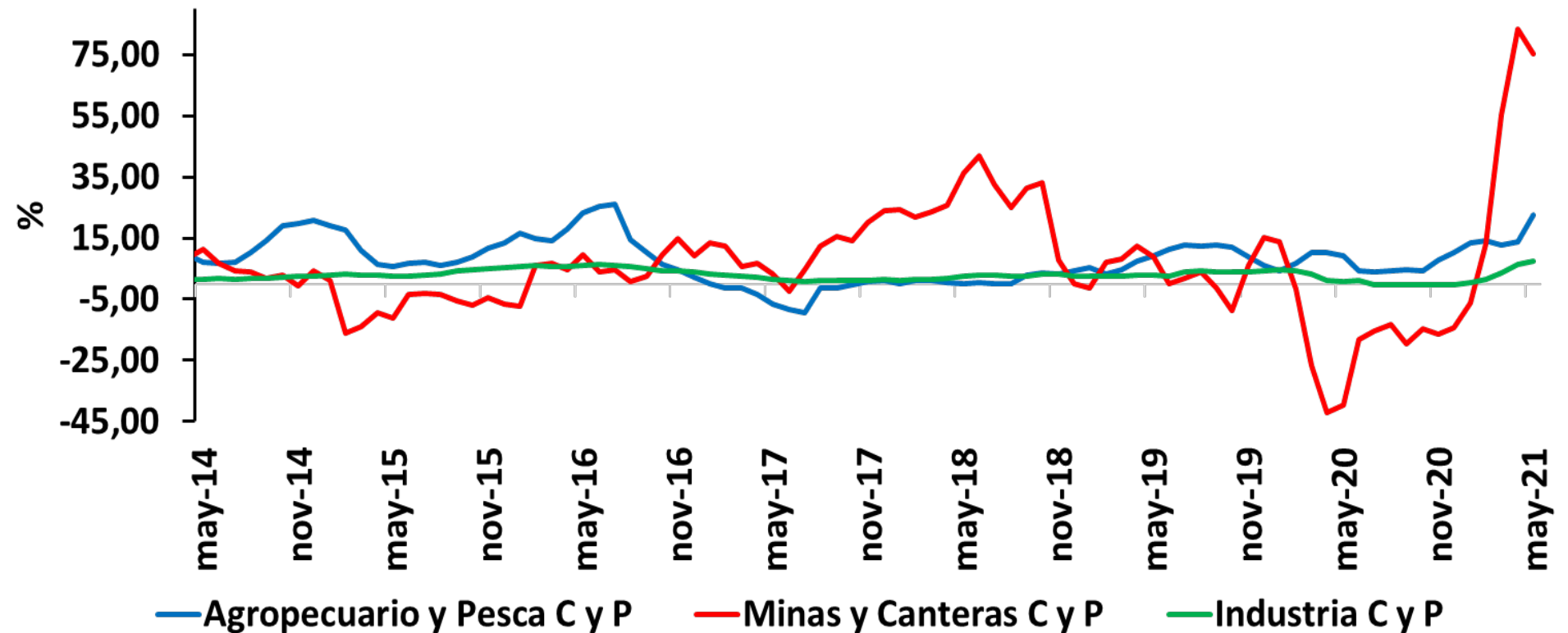

Variación anual IPP Oferta interna*

*Sin extracción de petróleo crudo y productos de la refinación de petróleo

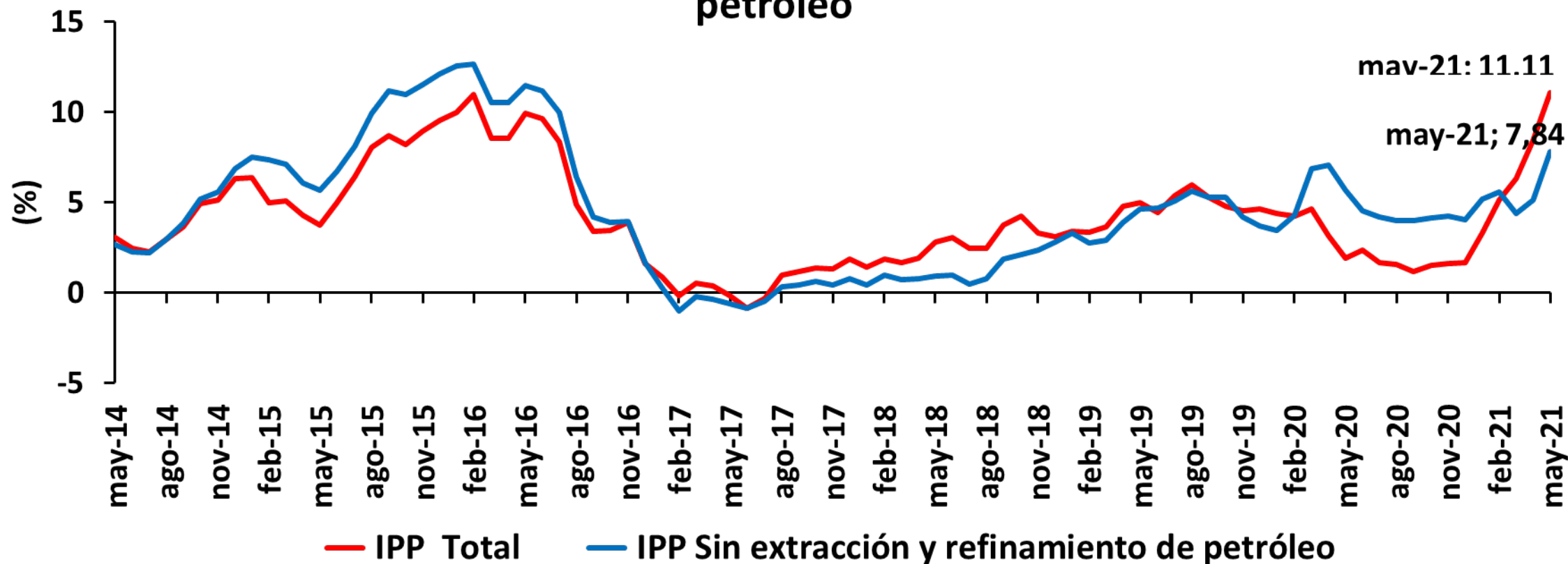

Expectativas de inflación

¿Qué nos dicen las encuestas a los analistas sobre la inflación total?

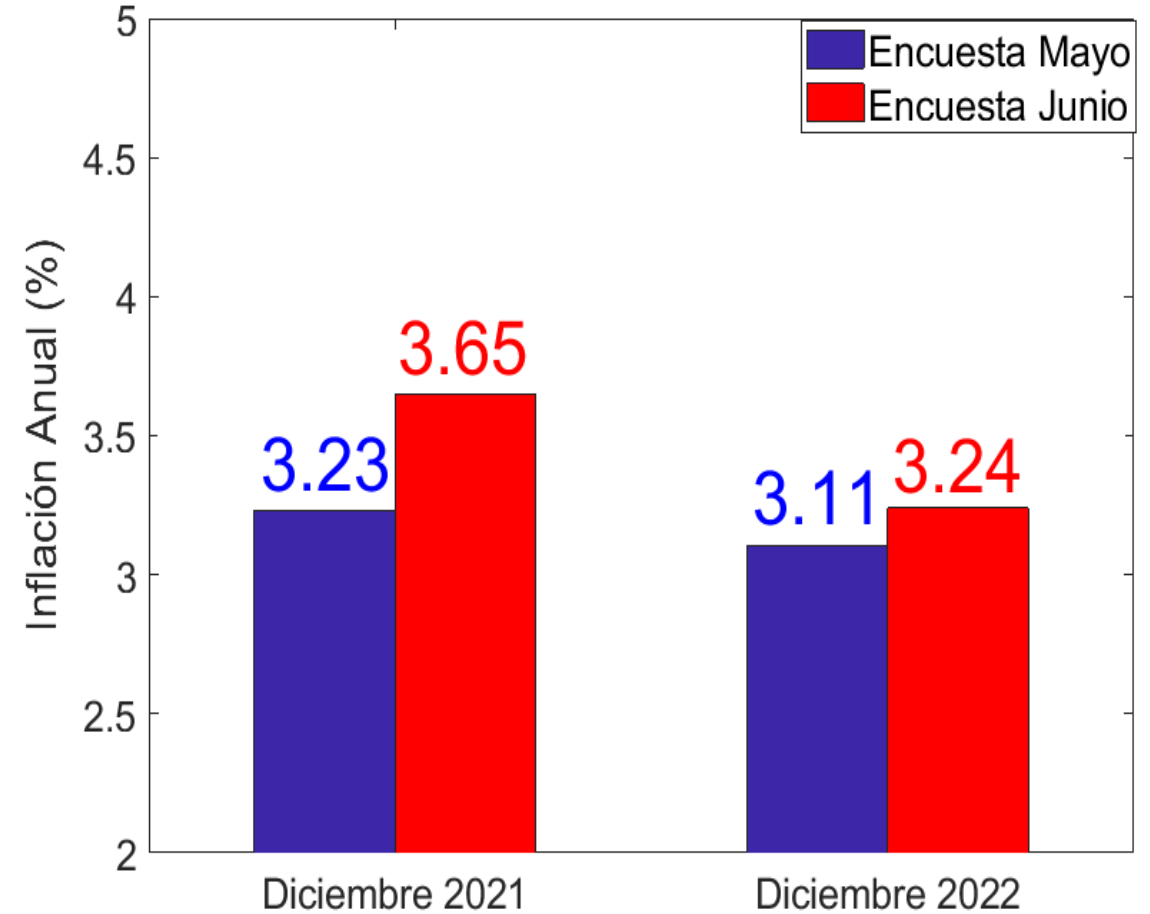
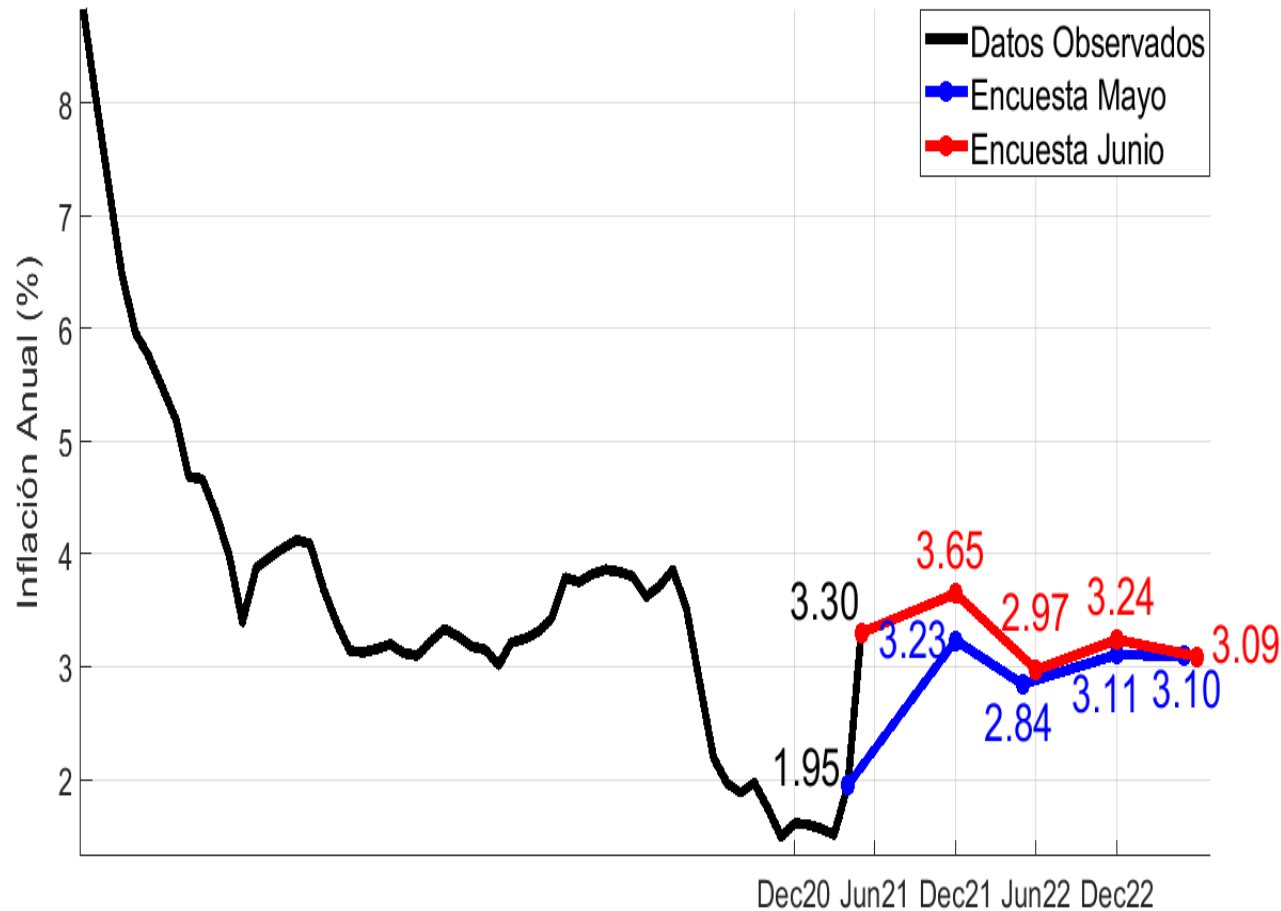

La encuesta de junio muestra un aumento de 42 puntos básicos en las expectativas de inflación para **diciembre de 2021**.

Distribución de las expectativas de analistas sobre la **inflación total** para:

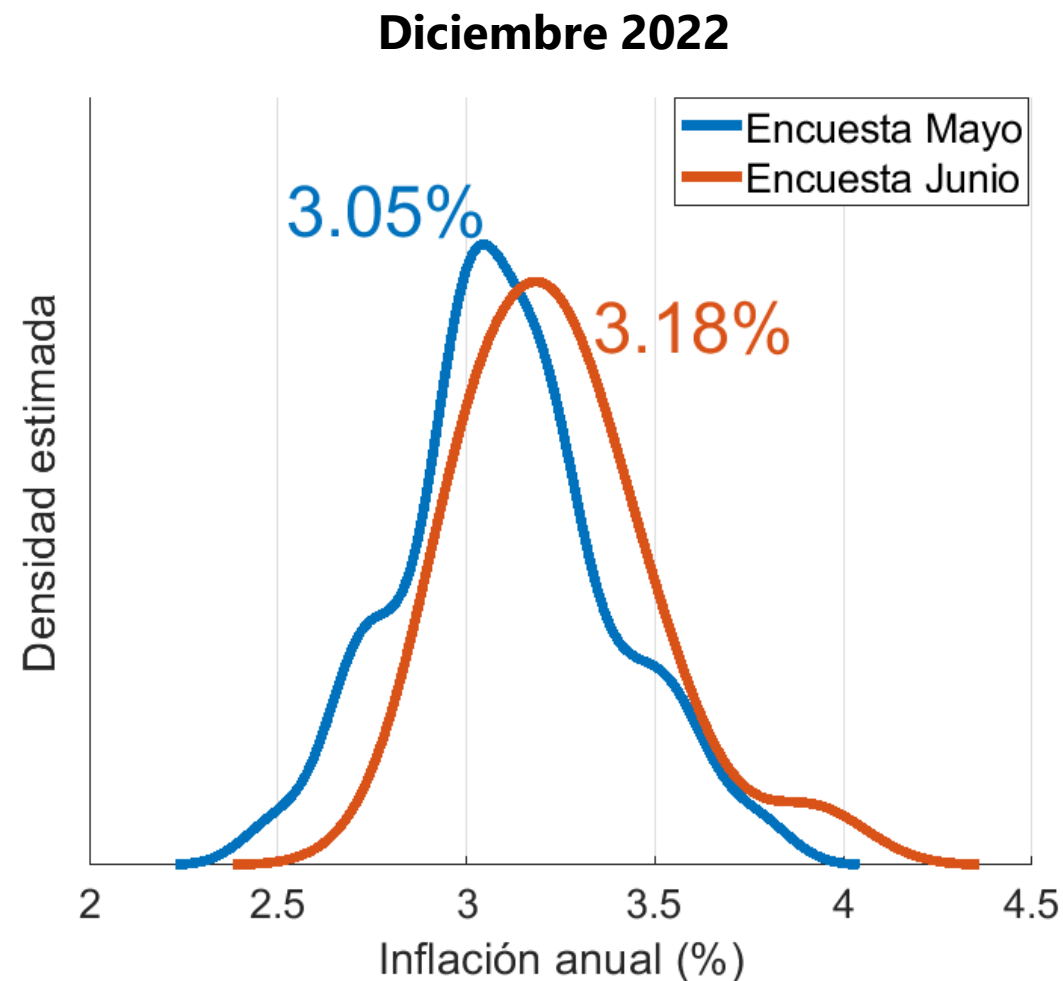
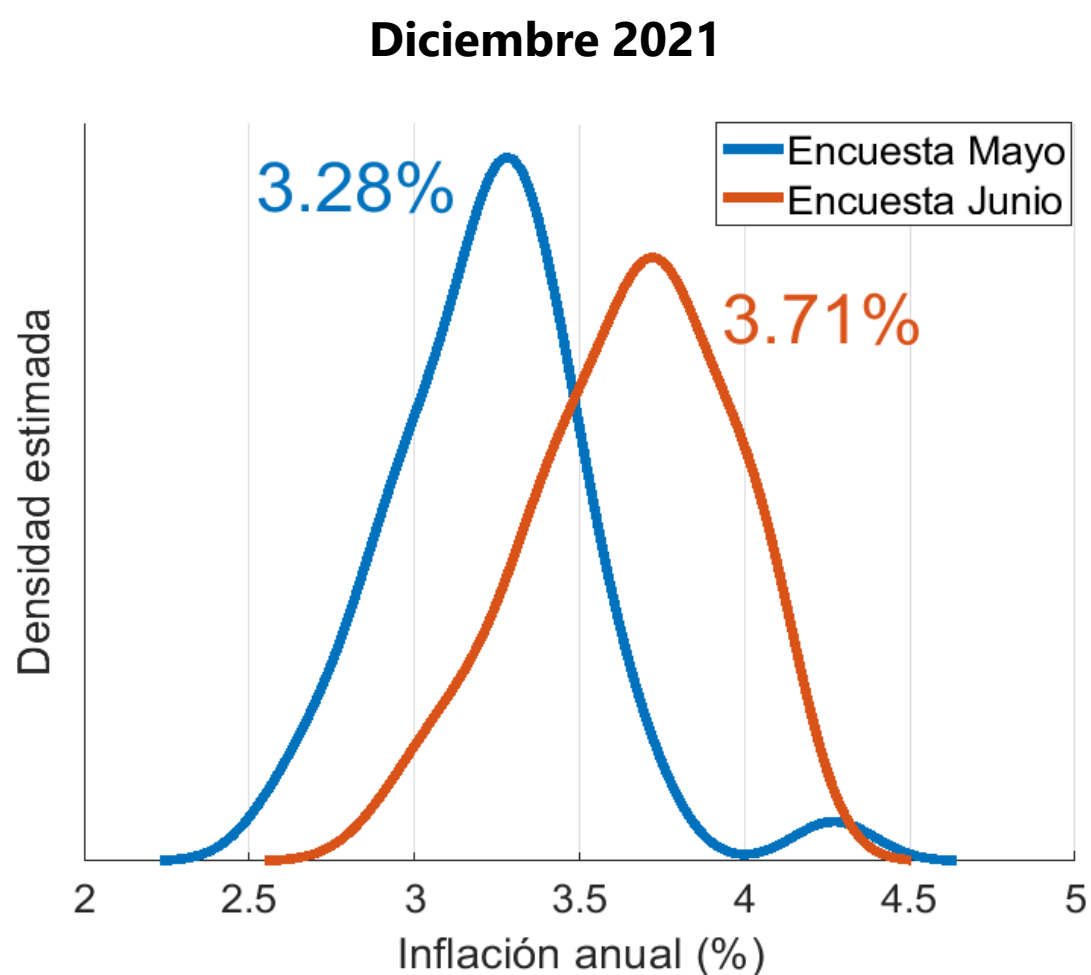

Para **diciembre de 2021**, las expectativas de los analistas se concentran alrededor del **3,71%**.

Porcentaje de analistas cuyas expectativas de **inflación total** son mayores o menores (e iguales) a:

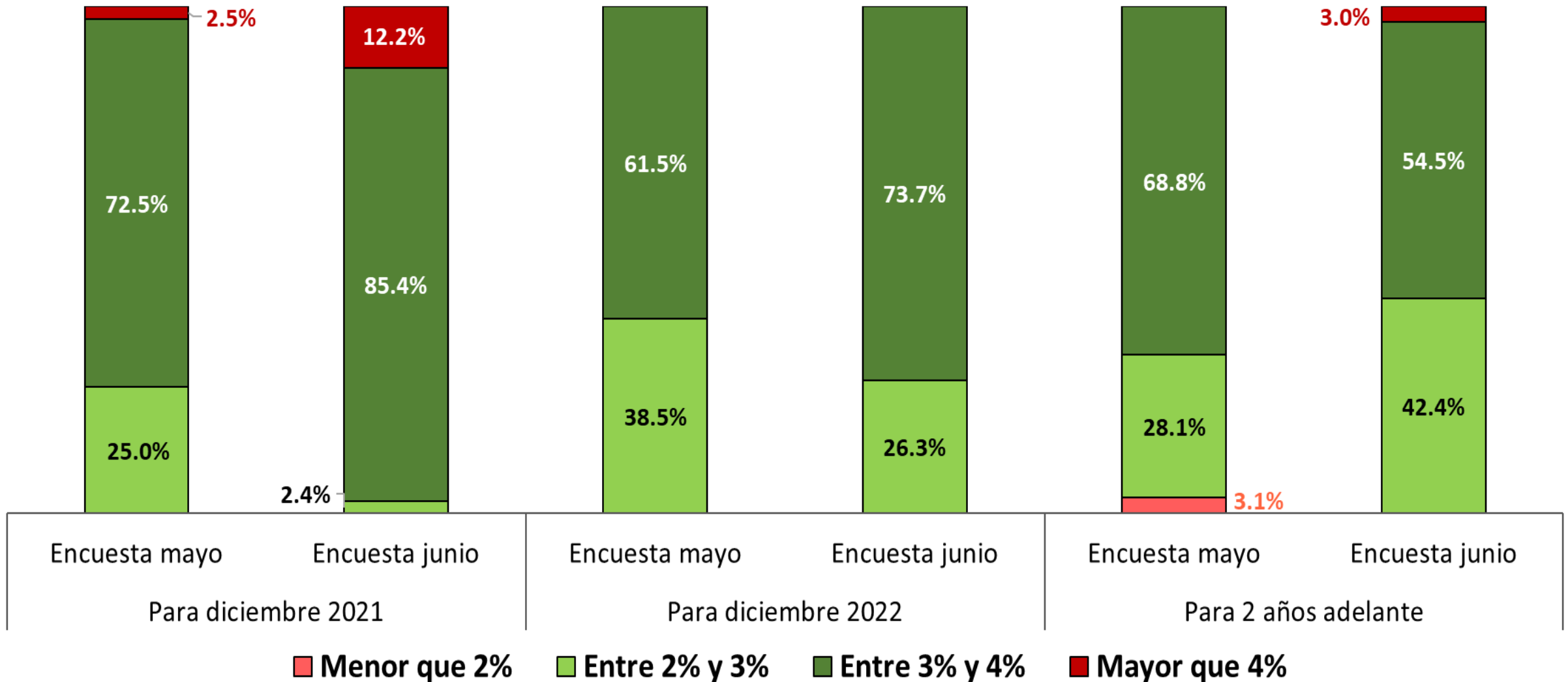

¿Qué nos dicen las encuestas a los analistas sobre la inflación sin alimentos?

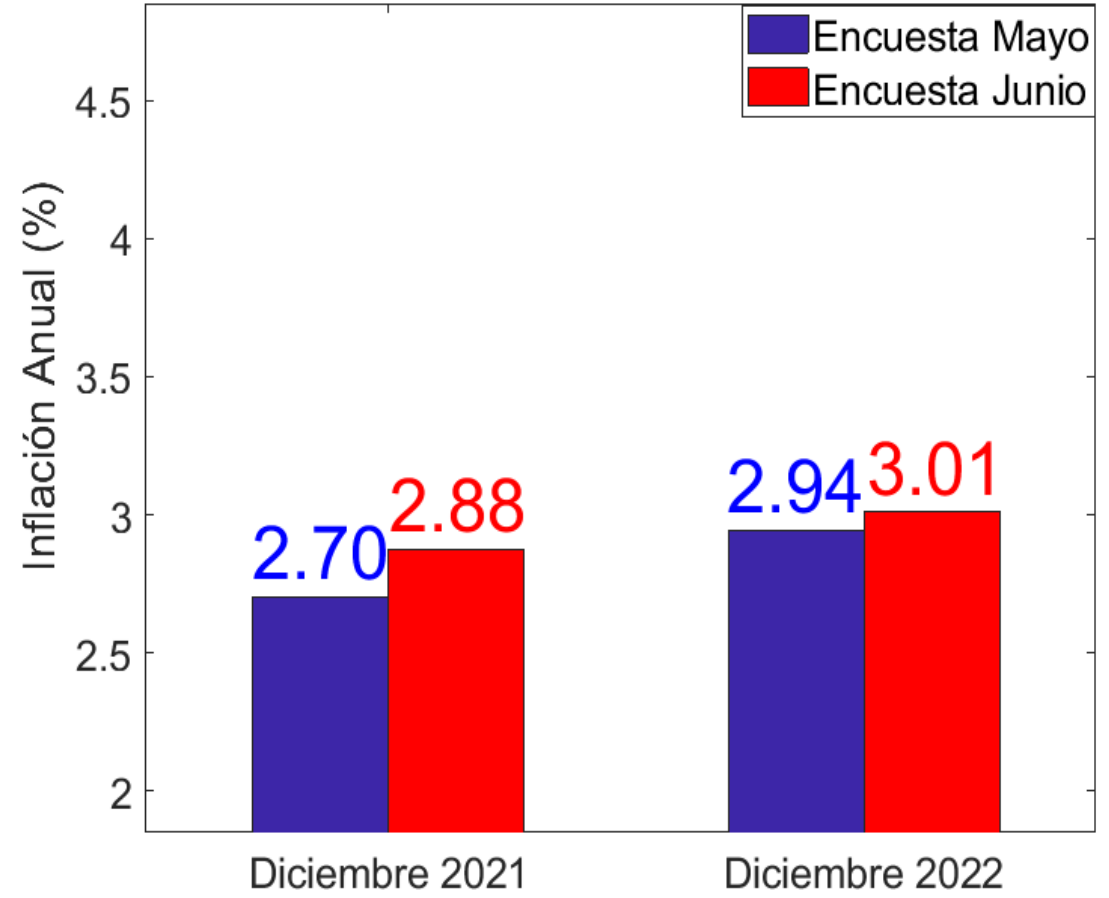
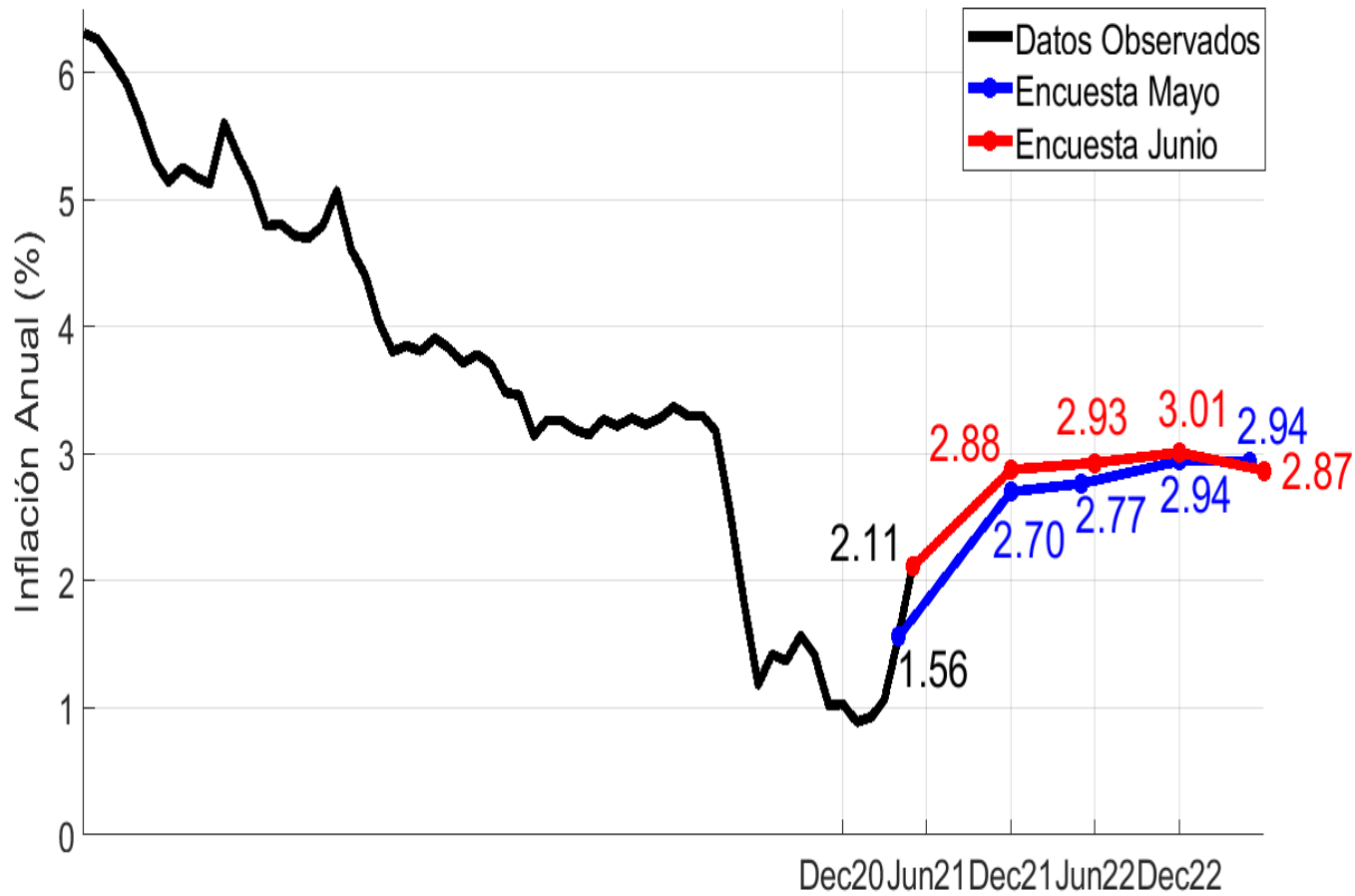

La encuesta de junio muestra un aumento de 17 puntos básicos en las expectativas de inflación sin alimentos para **diciembre de 2021**.

¿Cómo ha sido la dinámica de las tasas BEI ?

En los últimos 3 años

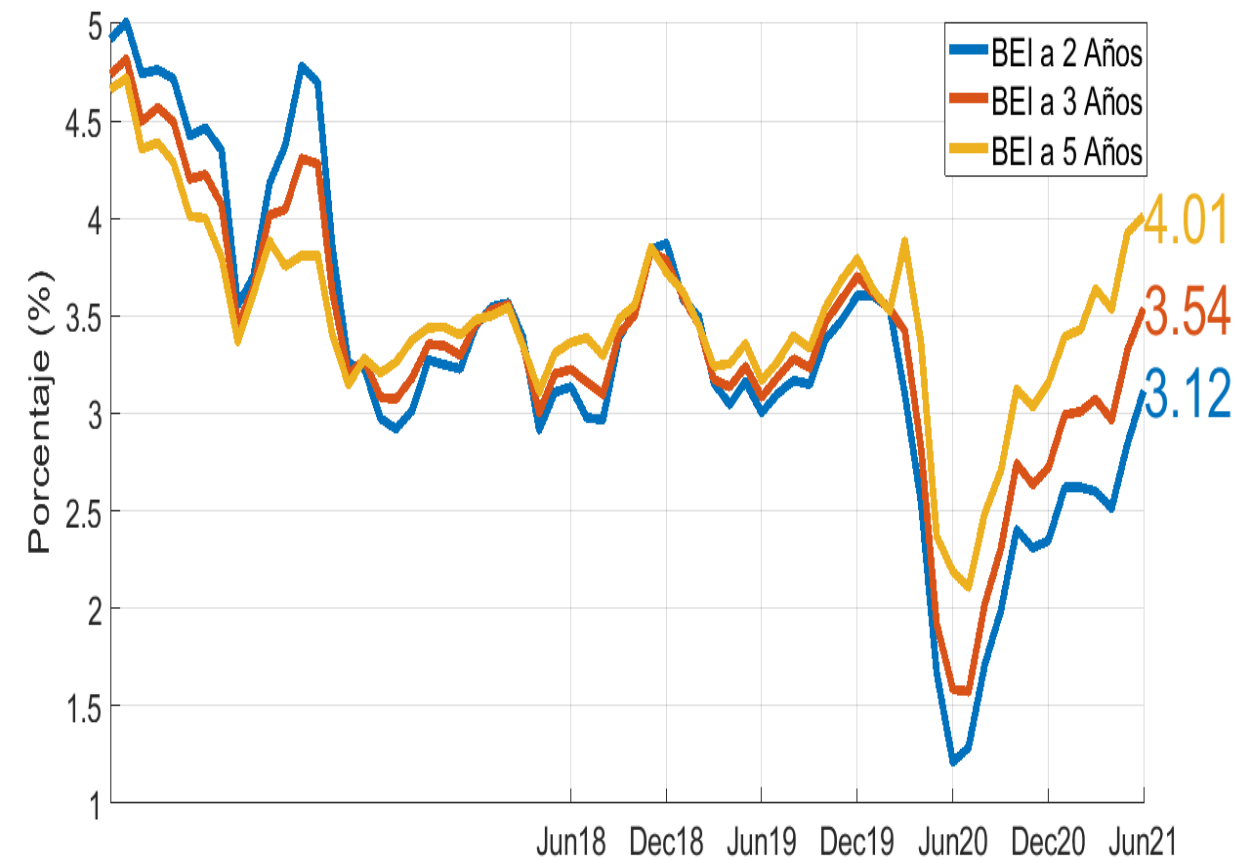

En junio de 2021

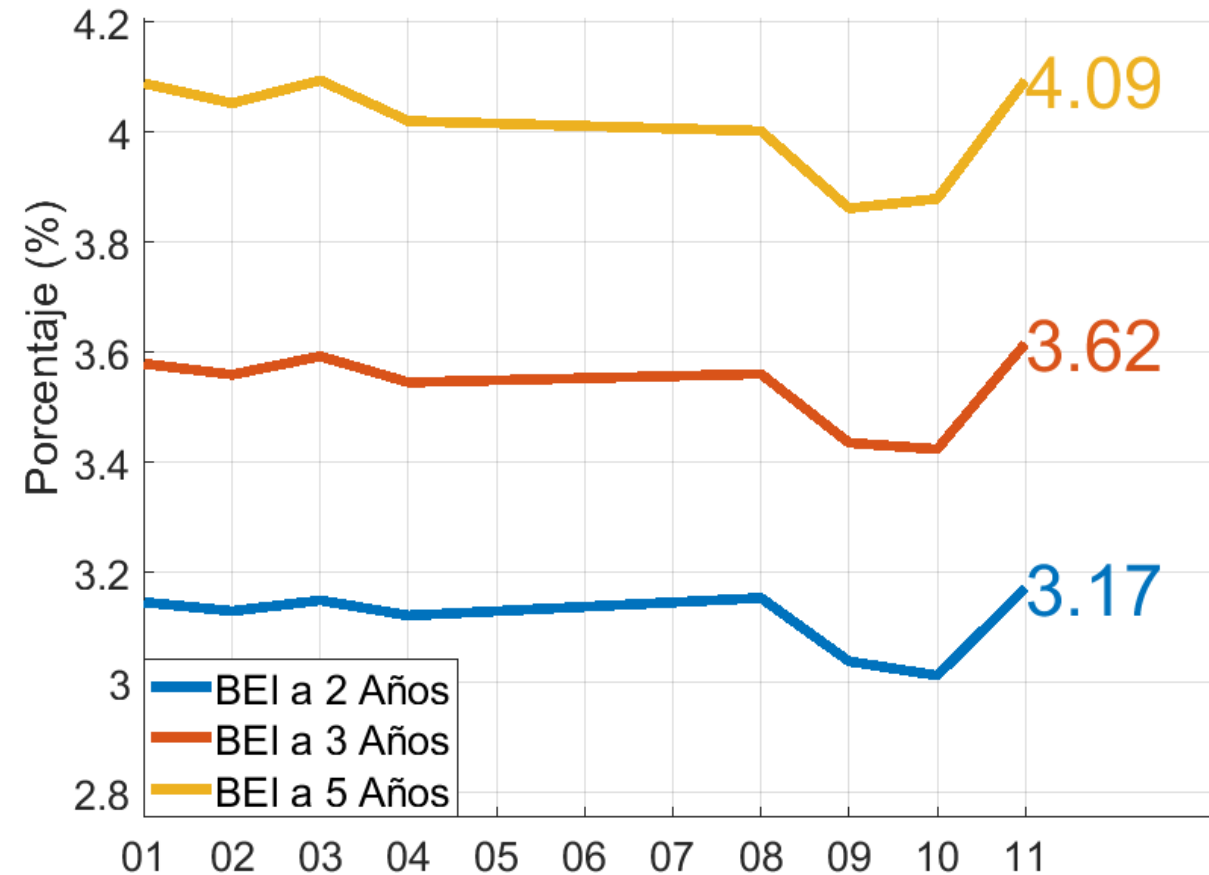

El promedio mensual de **junio** se ubica alrededor del **3,56%**.

IV. Mercado Laboral

Ocupados: Total Nacional (serie mensual desestacionalizada)

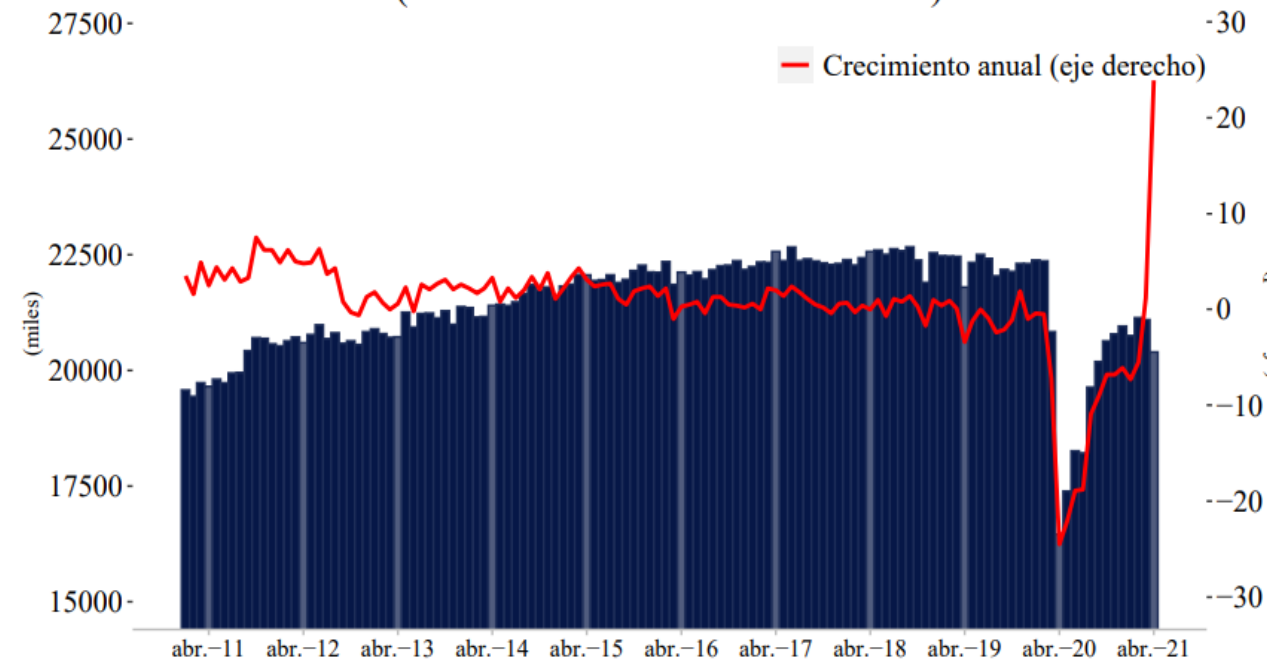

Variación anual e intermensual (%), respectivamente: 23.9 , -3.3
Variación absoluta anual e intermensual (miles), respectivamente: 3,936 , -699
Fuente: GEIH-DANE.

Ocupados: 13 principales ciudades (serie mensual desestacionalizada)

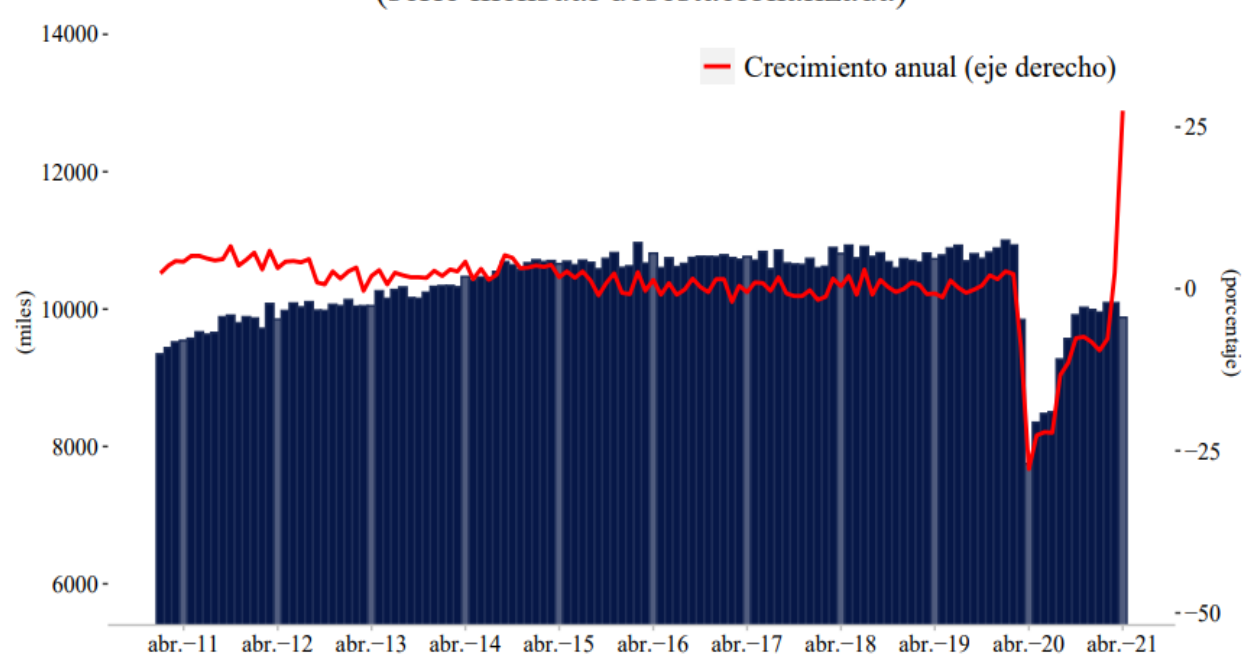

Variación anual e intermensual (%), respectivamente: 27.5 , -2.1
Variación absoluta anual e intermensual (miles), respectivamente: 2,129 , -213
Fuente: GEIH-DANE.

Ocupados asalariados y no asalariados -13 Ciudades
(trimestre móvil desestacionalizado)

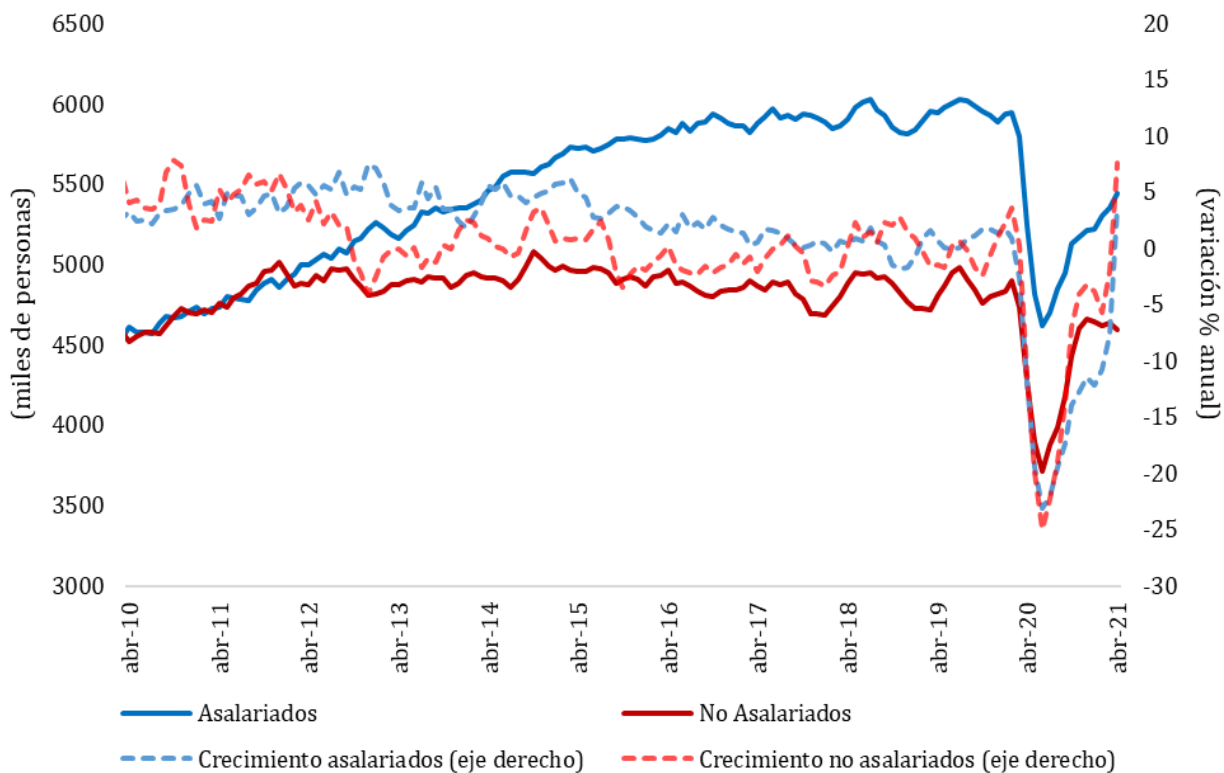

Ocupados formales e informales -13 Ciudades
(trimestre móvil desestacionalizado)

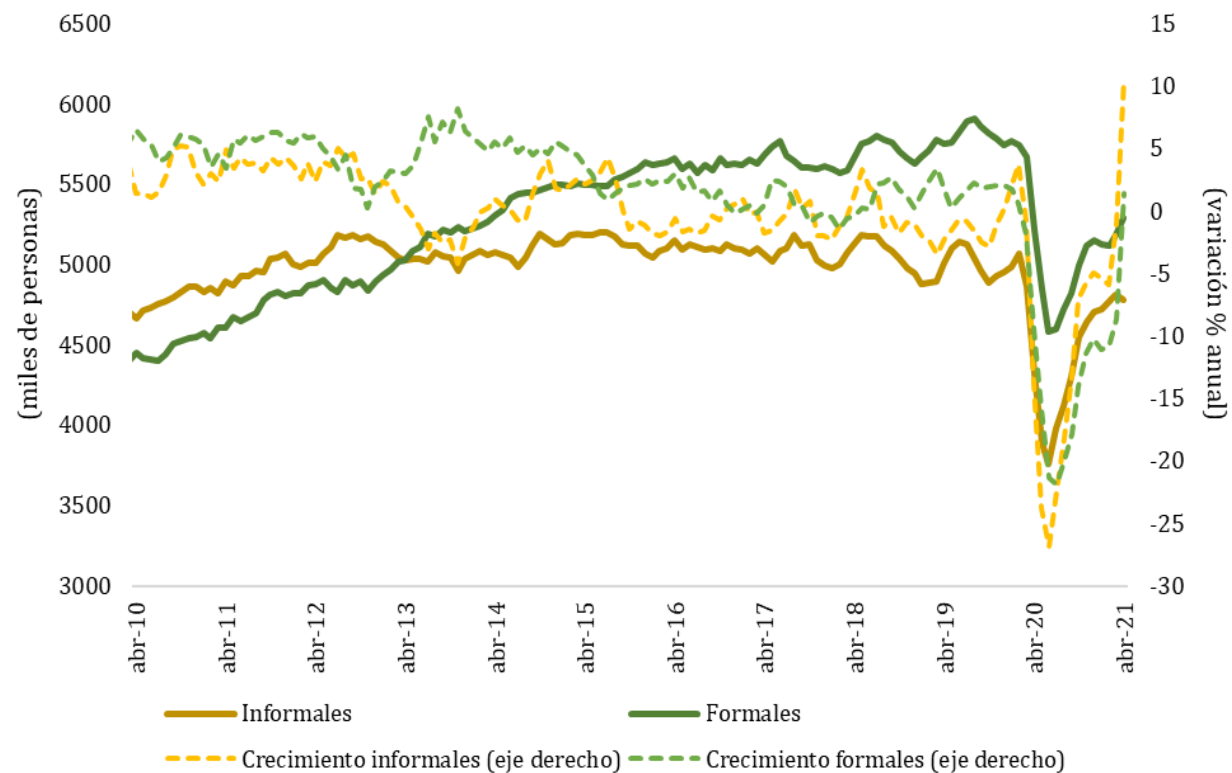

Inactivos: Total Nacional (serie mensual desestacionalizada)

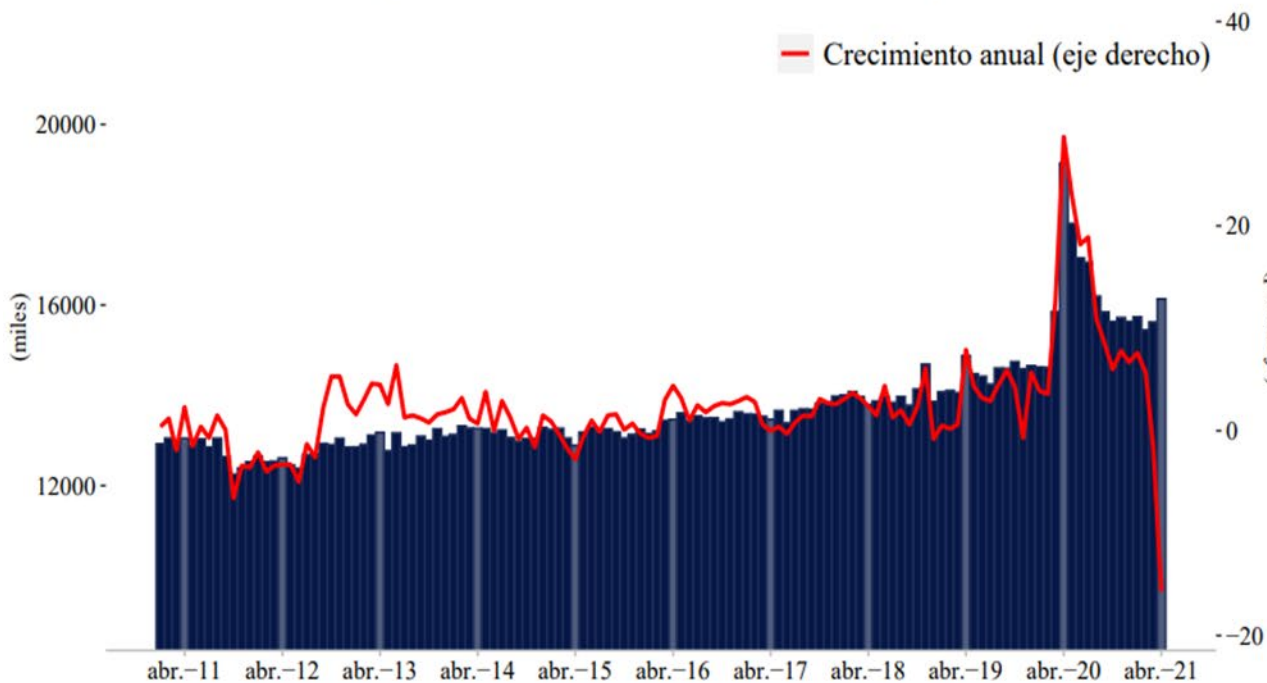

Variación anual e intermensual (%), respectivamente: -15.7 , 3.3
 Variación absoluta anual e intermensual (miles), respectivamente: -3,007 , 514
 Fuente: GEIH-DANE.

Inactivos: 13 principales ciudades (serie mensual desestacionalizada)

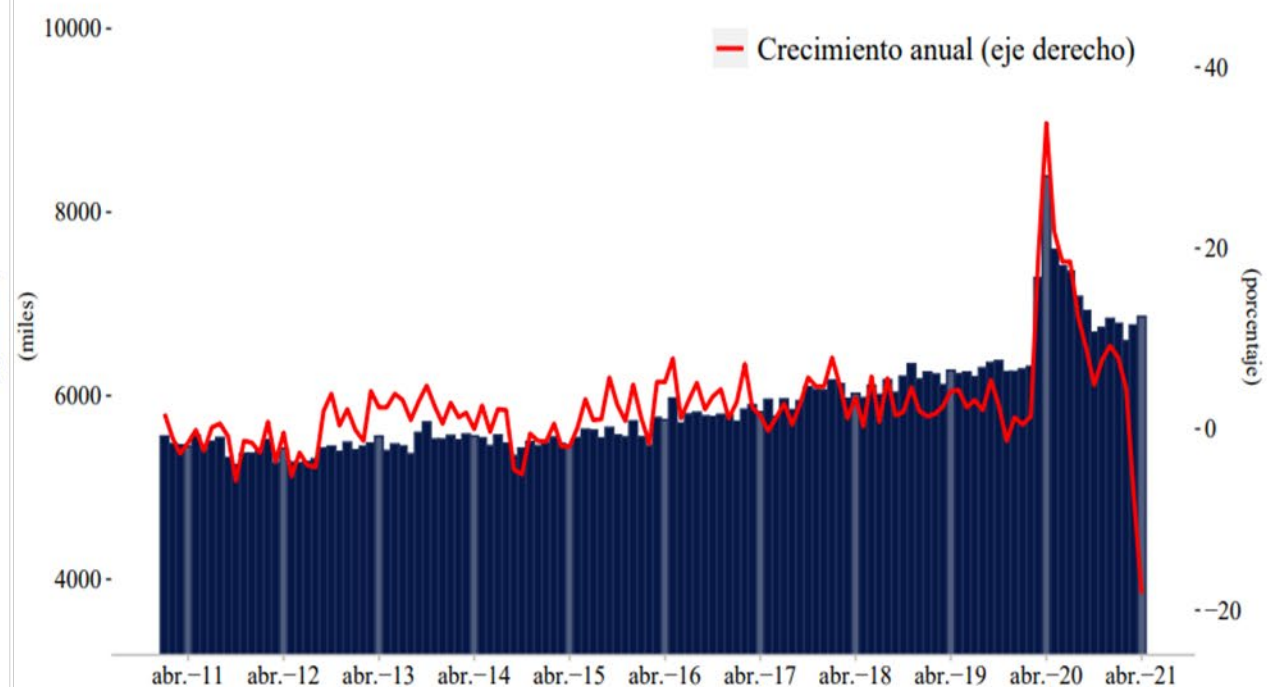

Variación anual e intermensual (%), respectivamente: -18.2 , 1.4
 Variación absoluta anual e intermensual (miles), respectivamente: -1,531 , 95
 Fuente: GEIH-DANE.

Tasa Global de Participación y Tasa de Ocupación

Total Nacional

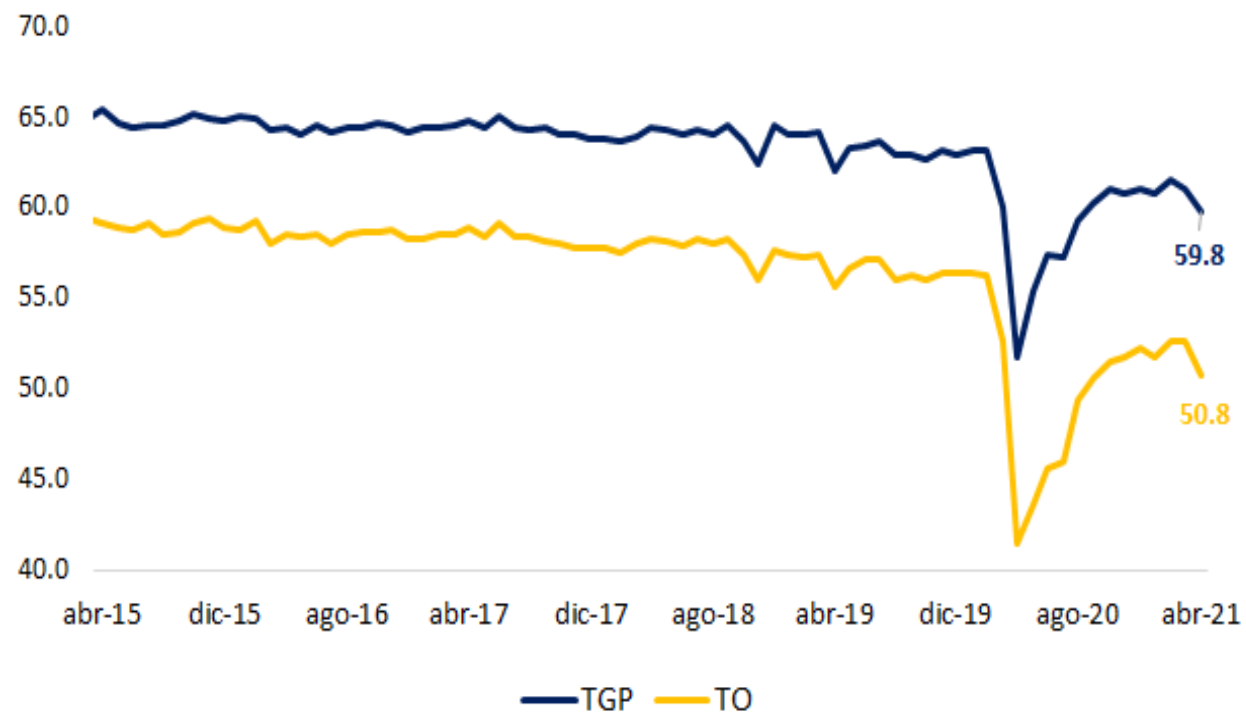

Tasa Global de Participación y Tasa de Ocupación

13 ciudades

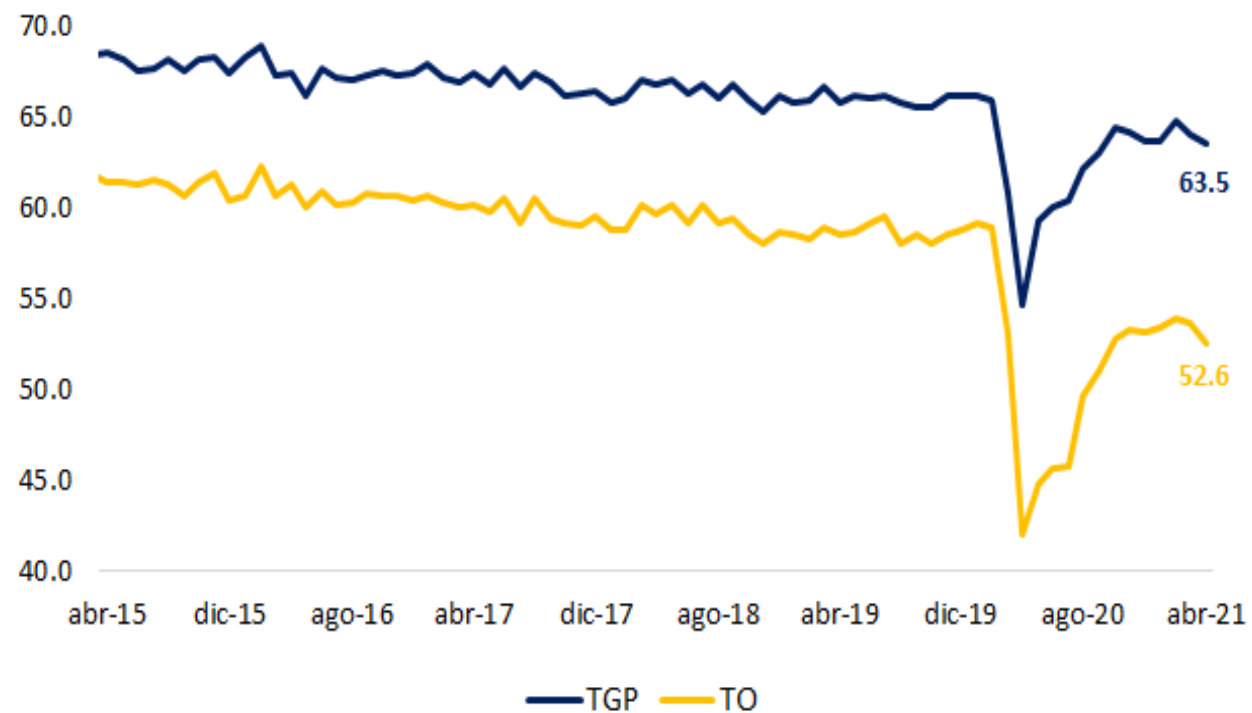

* Series mensuales desestacionalizadas.

Fuente: GEIH – DANE. Cálculos Banco de la República.

Tasa de desempleo (mensual desestacionalizada)

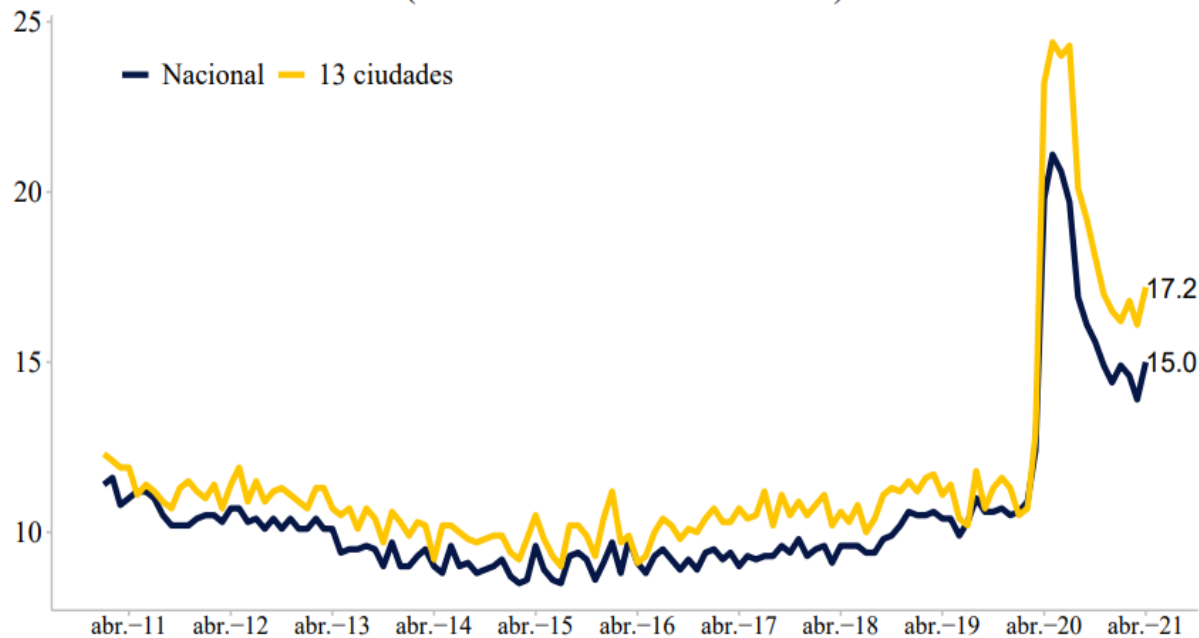

Variación anual (pp), respectivamente: -4.8, -6.
Variación mensual (pp), respectivamente: 1.2, 1.1.
Fuente: GEIH – DANE.

Tasa de desempleo (trimestre móvil desestacionalizado)

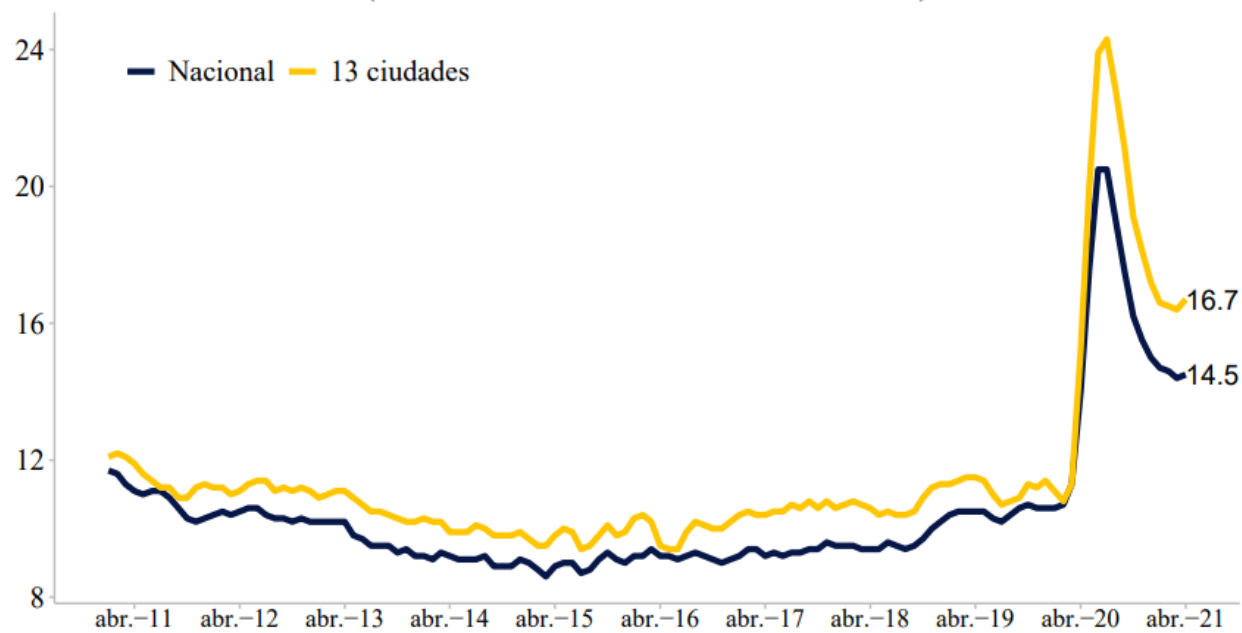

Variación anual (pp), respectivamente: 0.5, 1.5.
Variación mensual (pp), respectivamente: 0.1, 0.3.
Fuente: GEIH – DANE.

V. Variables Financieras

Indicadores a marzo 2021

Endeudamiento / PIB (*)

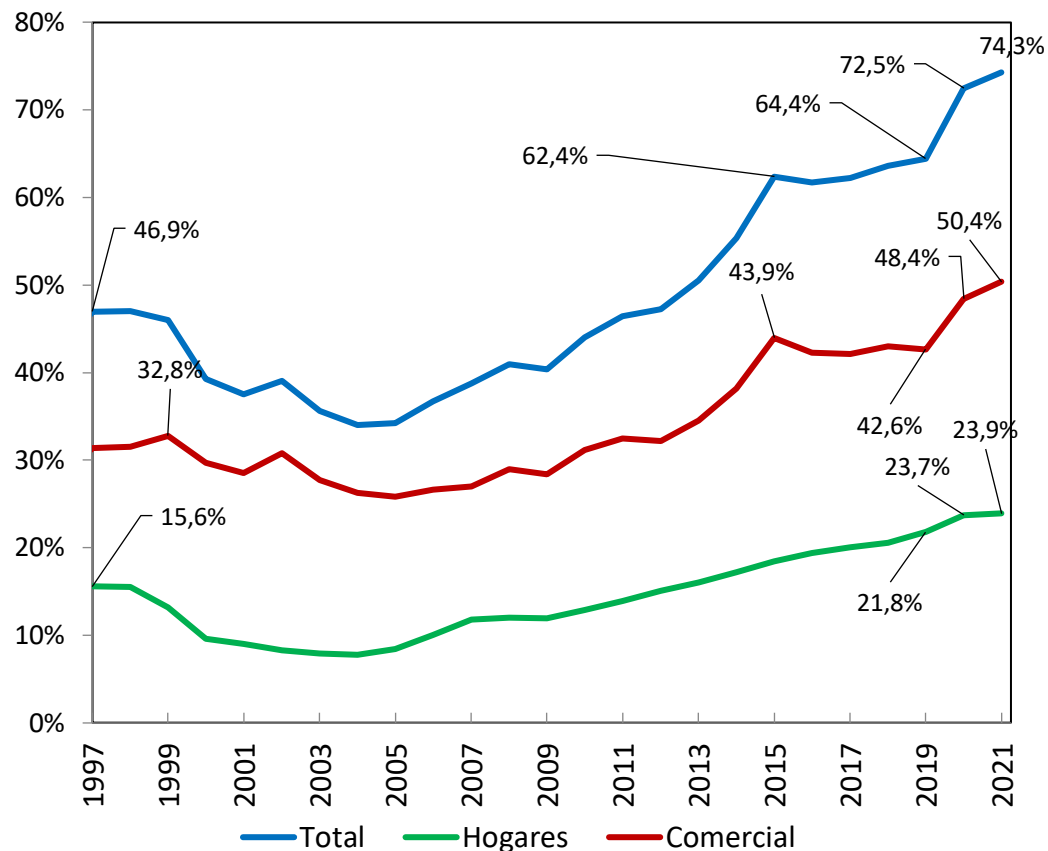

(*) Los datos de 2021 corresponden a Marzo

Endeudamiento Comercial / PIB

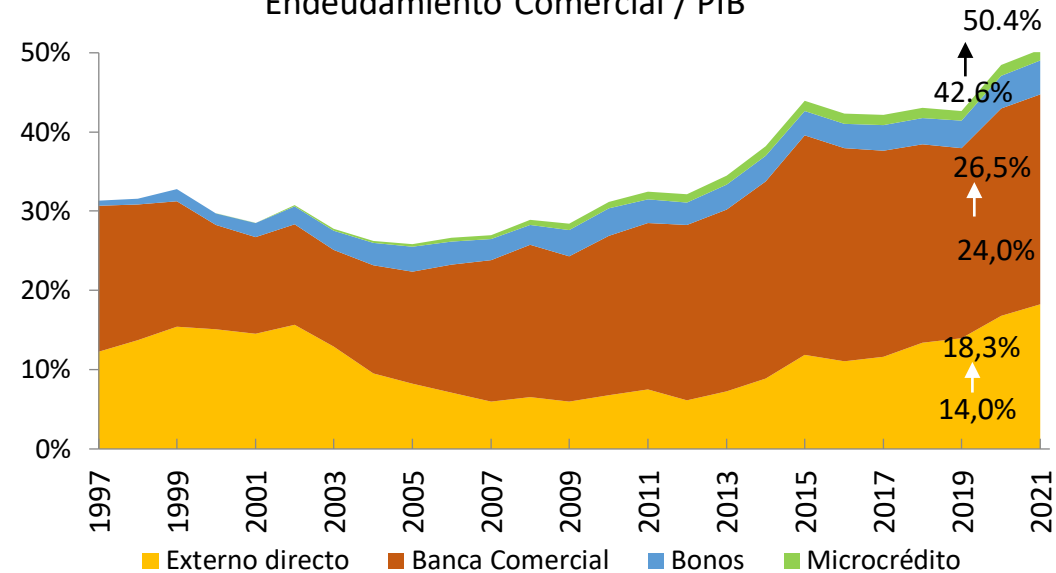

Crédito Bancario Hogares / PIB

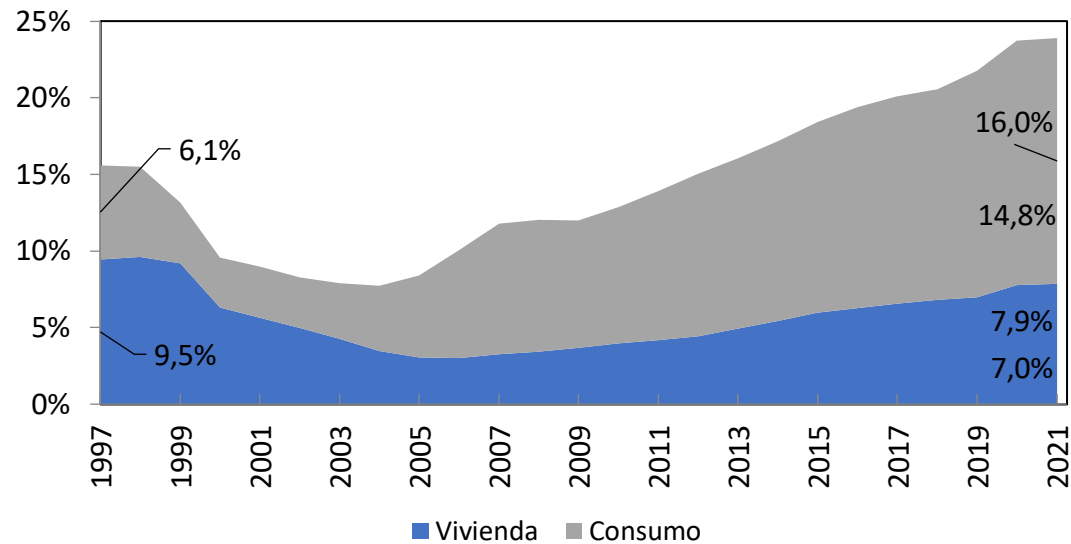

Fuente: DANE, Superintendencia Financiera de Colombia, Banco de la República, Bolsa de Valores de Colombia. Cálculos Banco de la República

Endeudamiento Comercial

Variación Anual y contribución por fuente

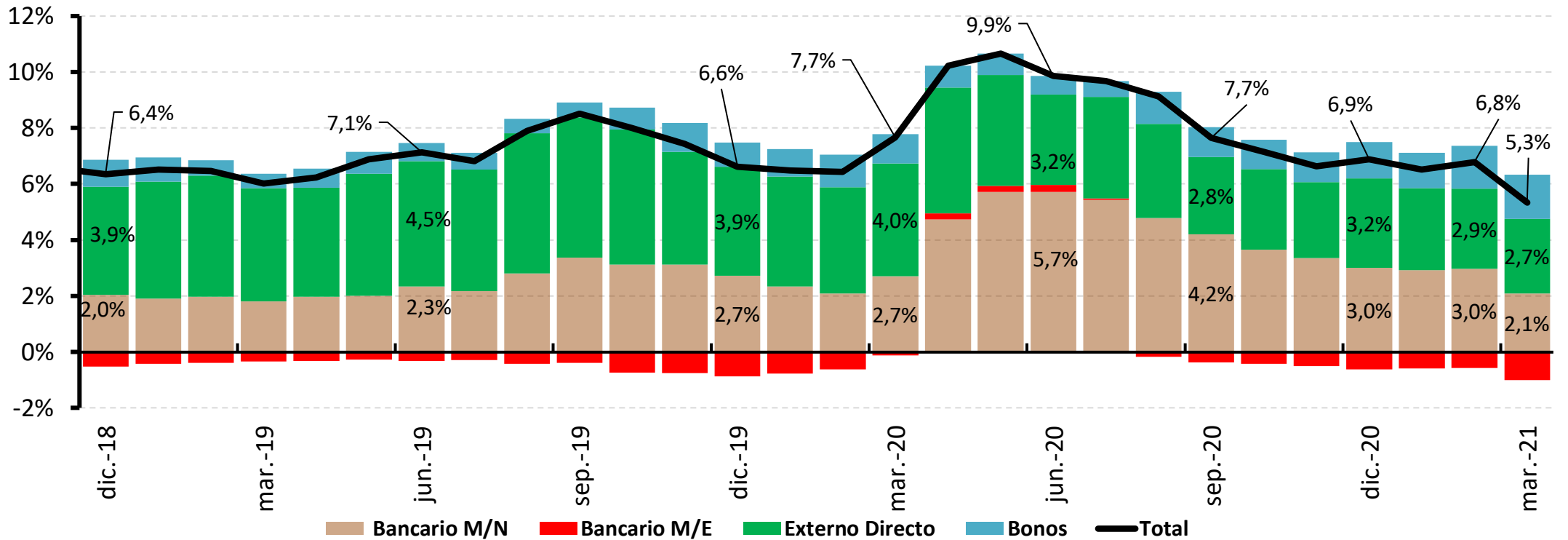

Fuente: Superintendencia Financiera de Colombia y Banco República. Cálculos Banco de la República

Cartera Bruta M/N

Variación anual de promedios mensuales

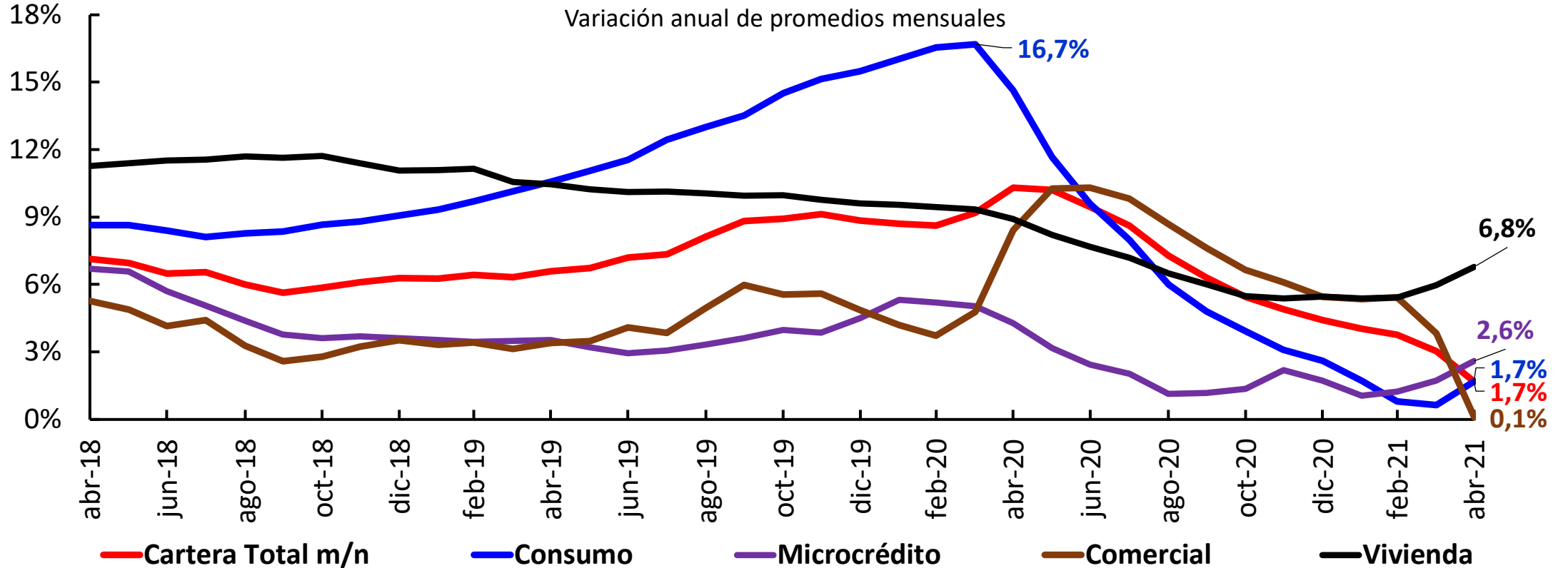

Fuente: Superintendencia Financiera de Colombia y Banco República. Cálculos Banco de la República

Cartera m/n

\$ bill

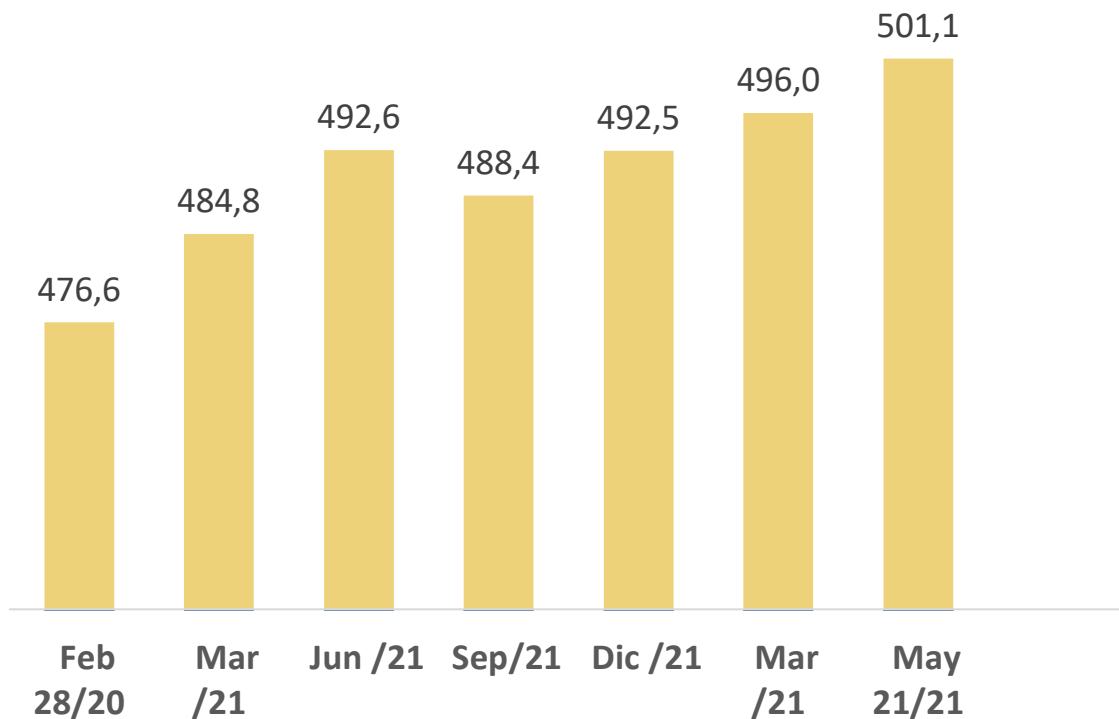

Cartera por Modalidades

Variación trimestral \$ bill

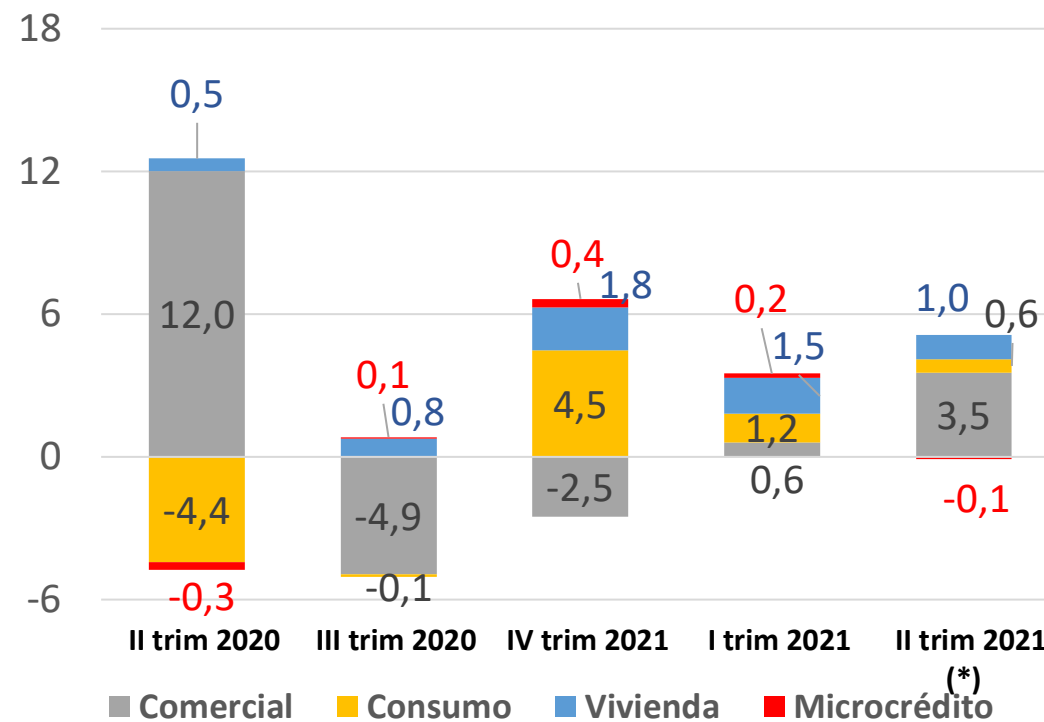

(*) Hasta mayo 21 de 2021

Fuente: Superintendencia Financiera de Colombia y Banco República. Cálculos Banco de la República

Cartera Bruta Comercial M/N
Saldos semanales \$b.

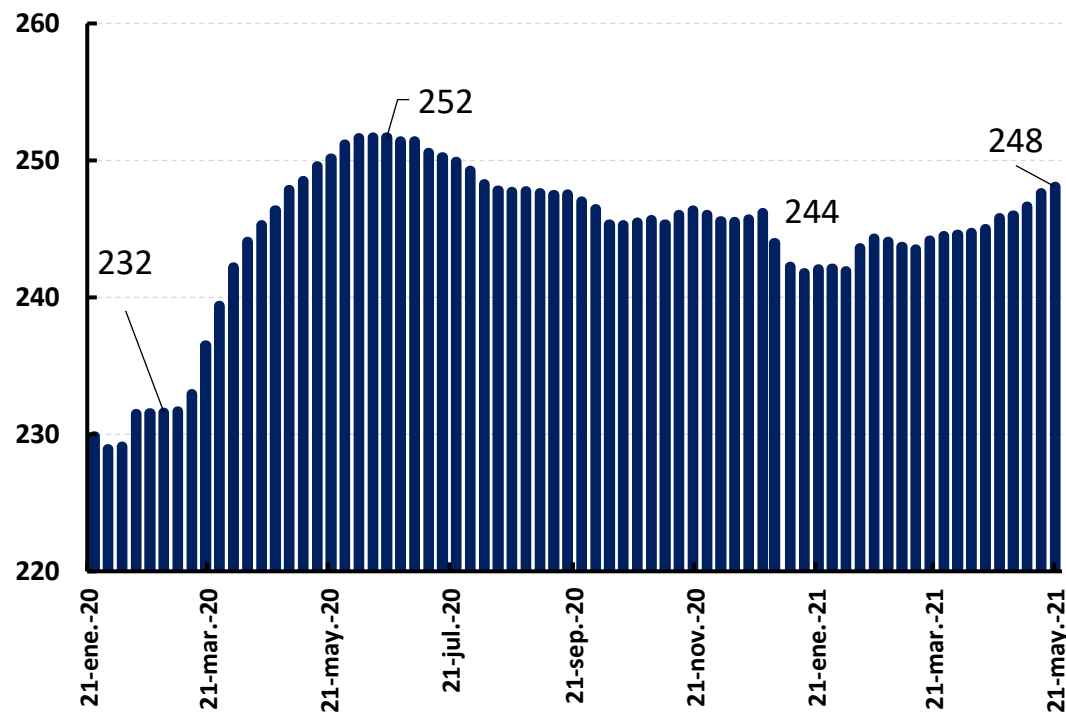

Cartera Bruta Microrédito M/N
Saldos semanales \$b.

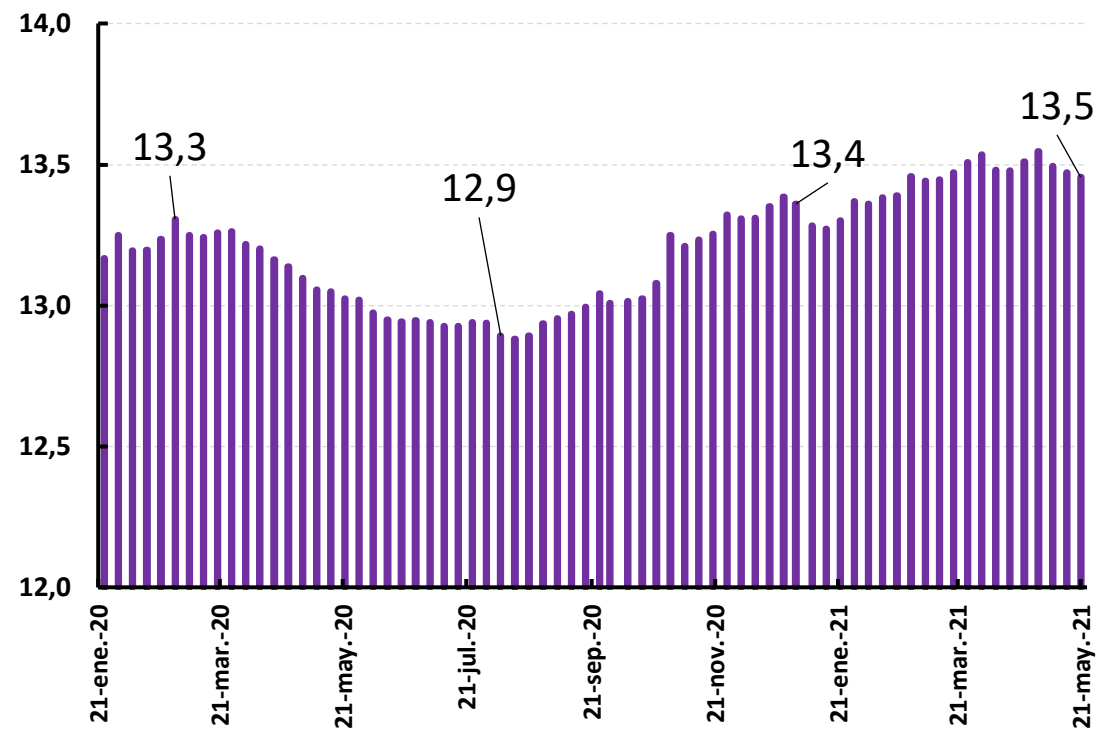

Fuente: Superintendencia Financiera de Colombia y Banco República. Cálculos Banco de la República

Crédito Bancario Comercial M/N Composición desembolsos

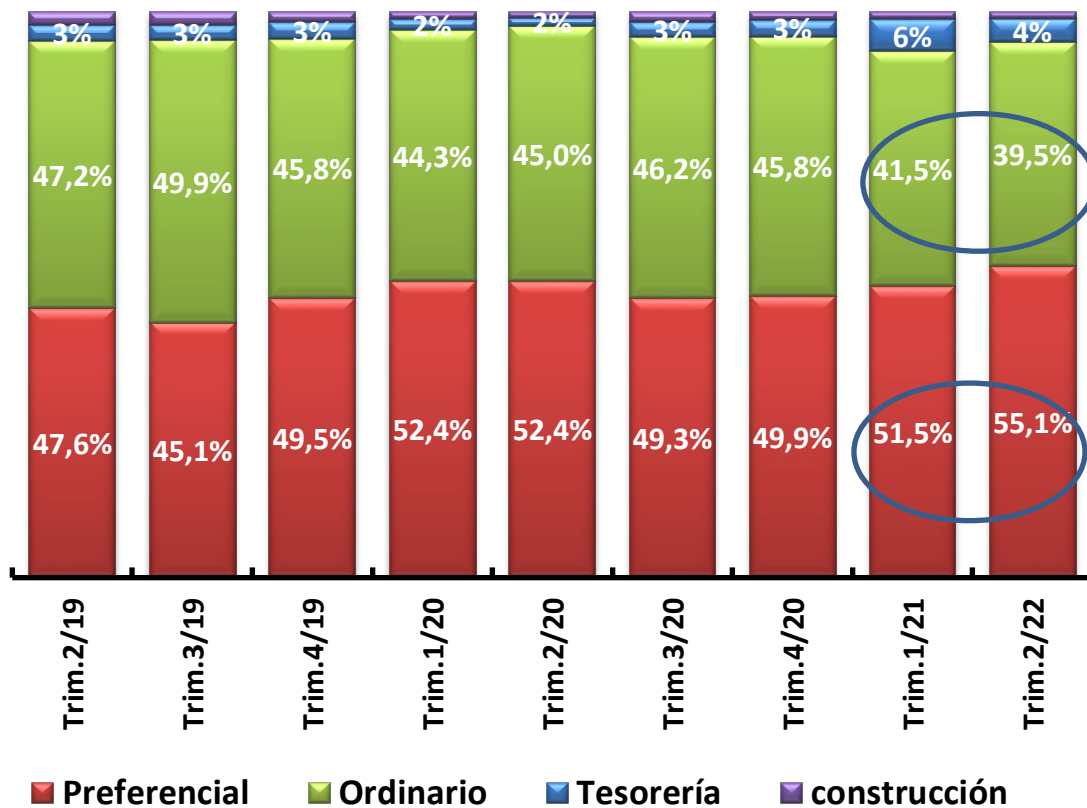

Desembolsos por plazo Crédito Ordinario

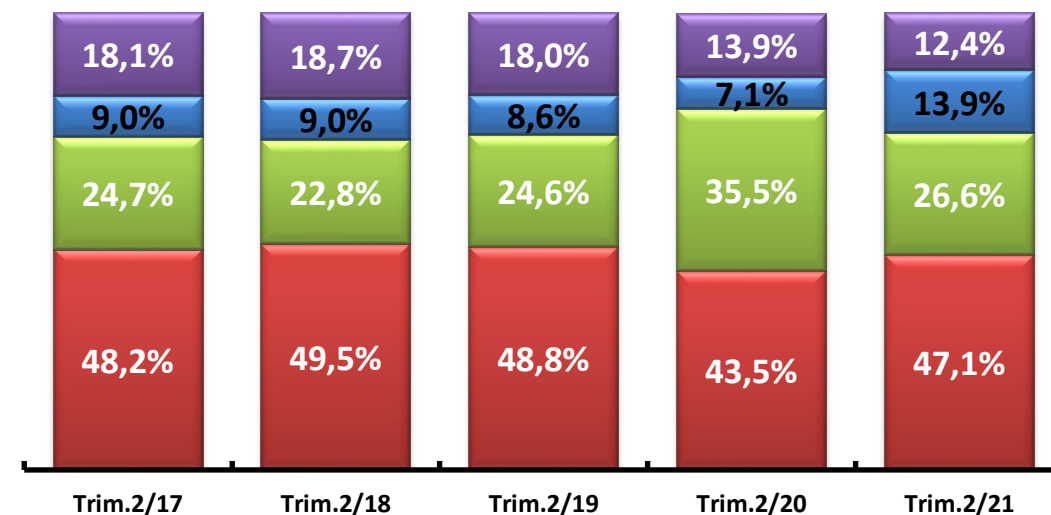

Desembolsos por plazo Crédito Preferencial

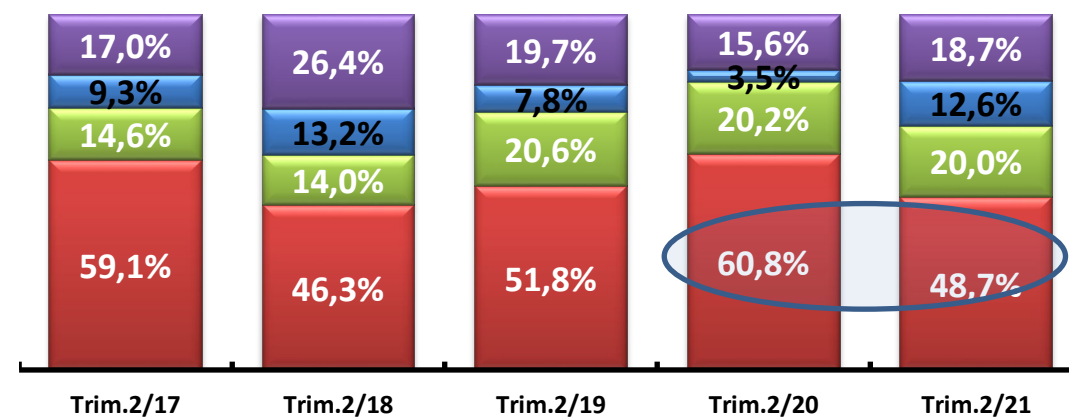

- <= 1 año
- > uno y hasta tres años
- >tres y hasta cinco años
- mayor cinco años

Fuente: Superintendencia Financiera de Colombia y Banco República. Cálculos Banco de la República

Cartera Comercial M/E

Saldos Semanales US\$ millones

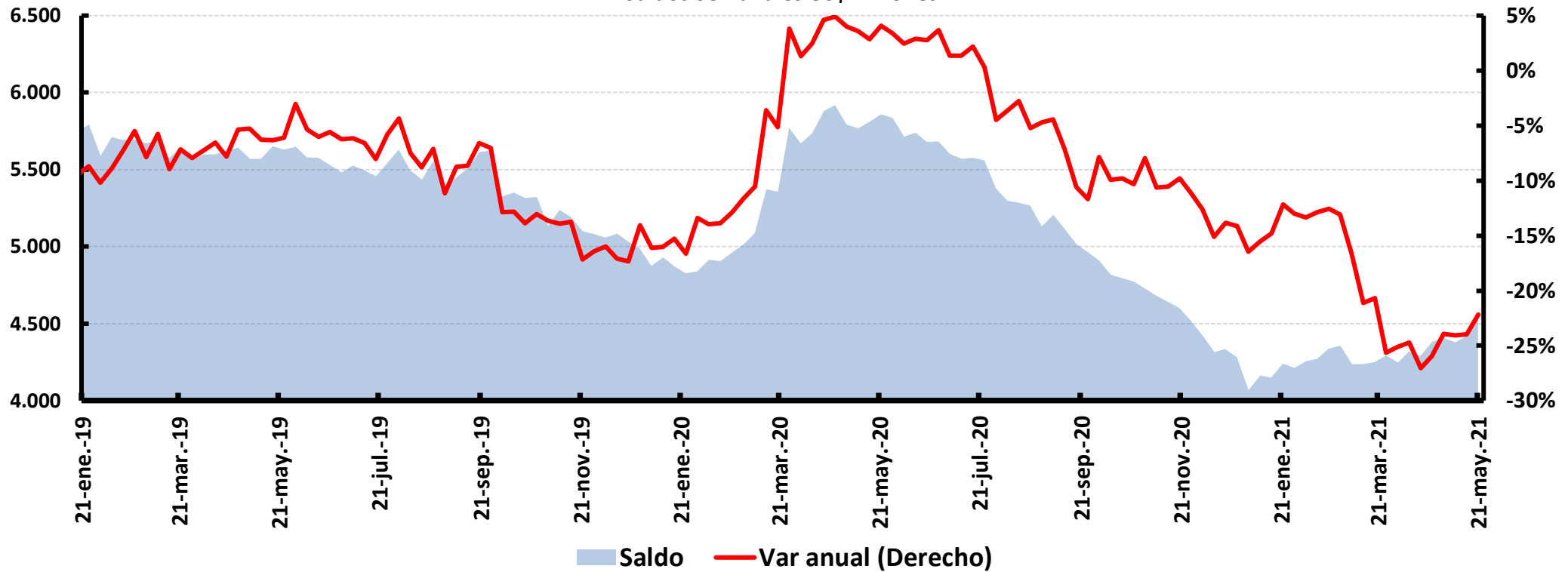

Fuente: Superintendencia Financiera de Colombia y Banco República. Cálculos Banco de la República

Cartera Bruta Consumo M/N
SalDOS semanales \$b.

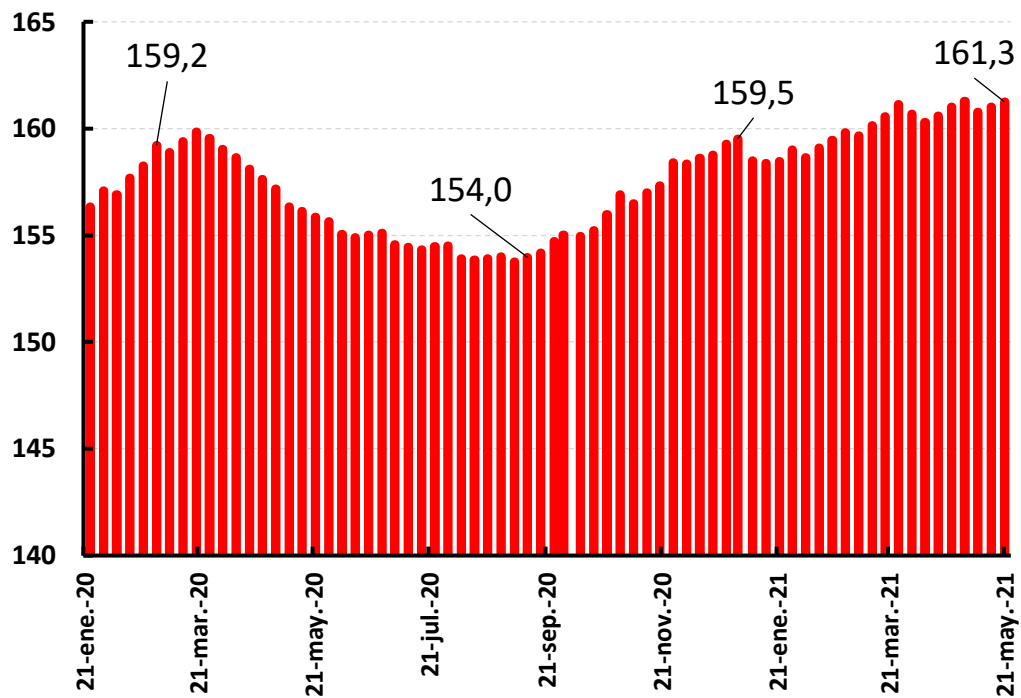

Cartera Bruta Vivienda M/N
SalDOS semanales \$b.

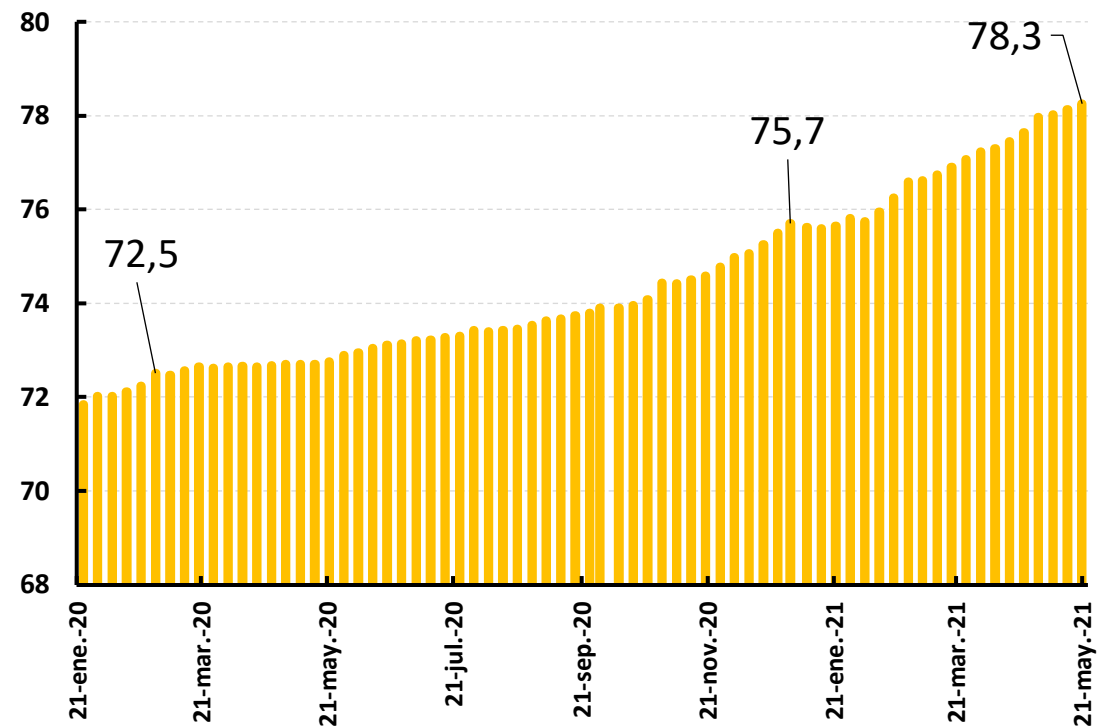

Fuente: Superintendencia Financiera de Colombia y Banco República. Cálculos Banco de la República

Desembolsos por plazo Crédito Consumo(*)
Participación por plazos

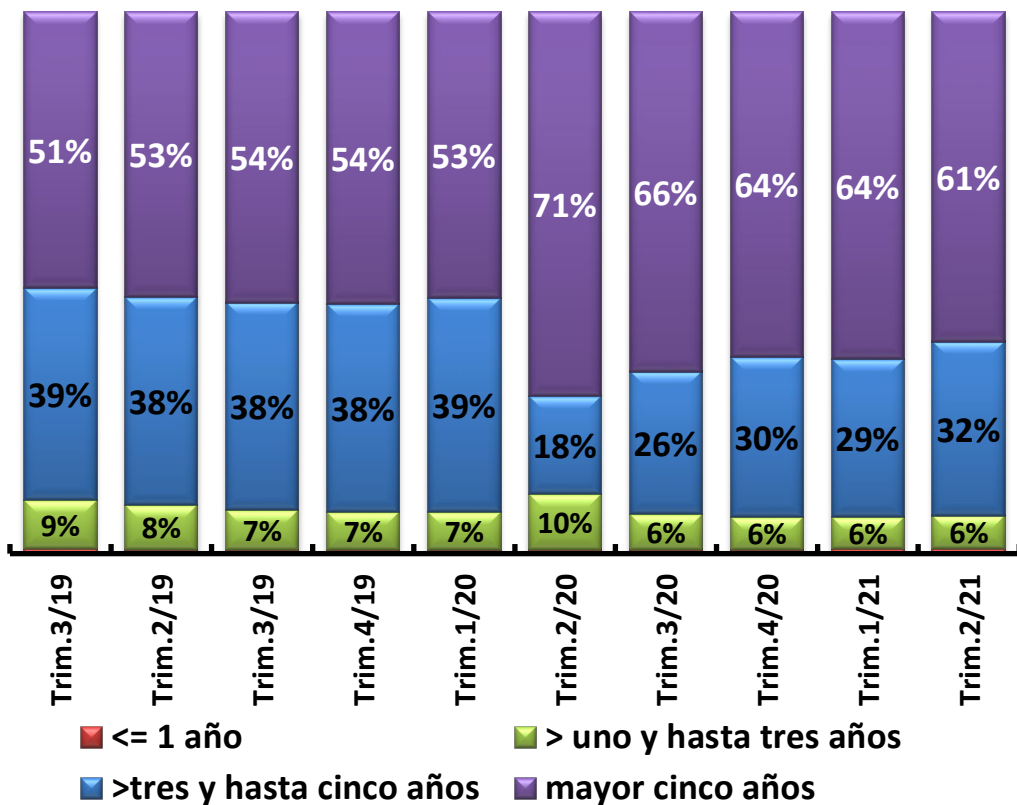

Desembolsos por plazo Crédito Vivienda(*)
Participación por plazos

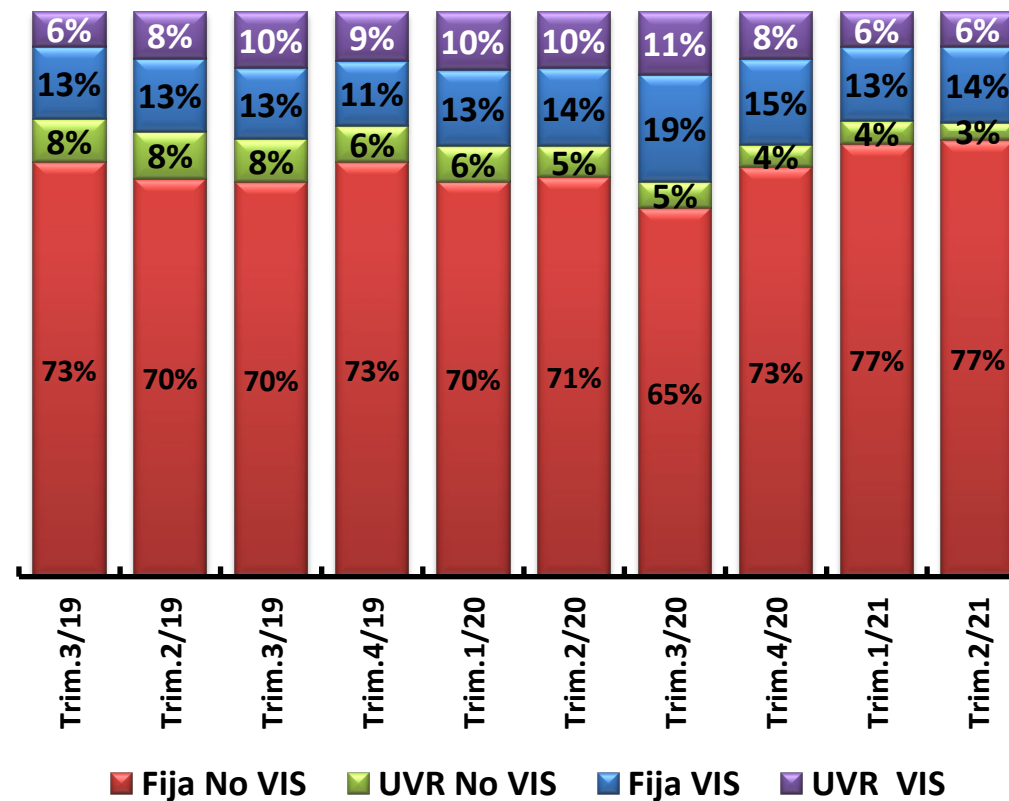

(*) Información del segundo trimestre de 2021 con datos a mayo.

Fuente: Superintendencia Financiera de Colombia y Banco República. Cálculos Banco de la República

Depósitos a la vista 1/
Saldo promedio mensual y variación anual

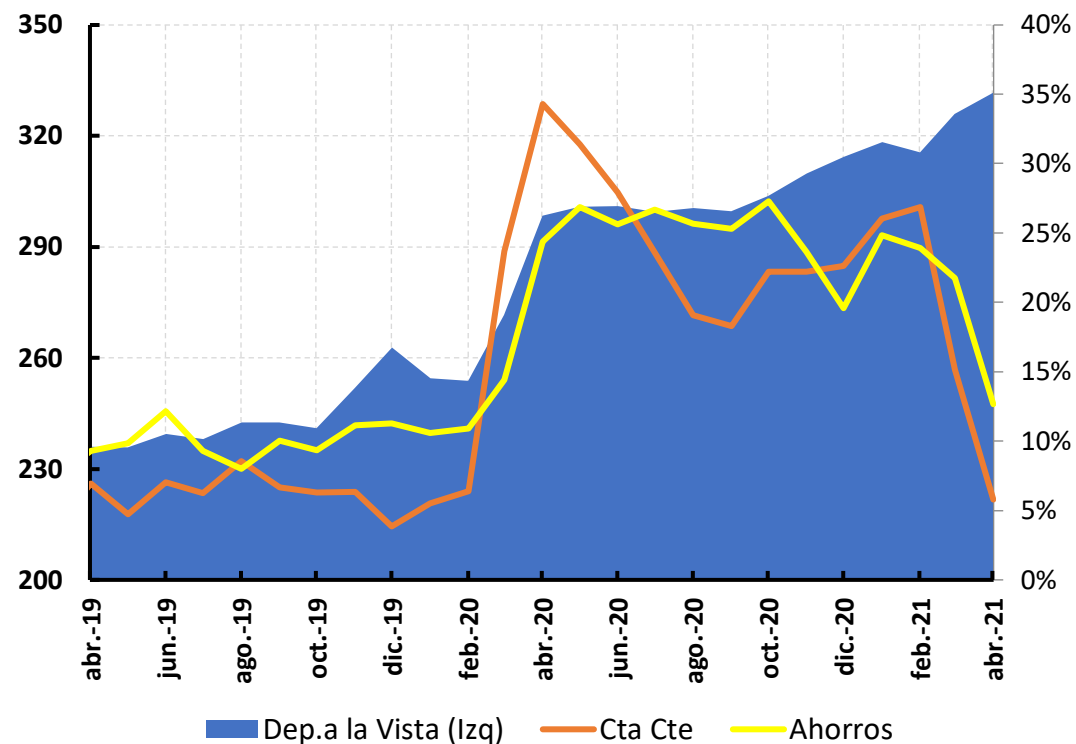

Depósitos a plazo
Saldo promedio mensual y variación anual

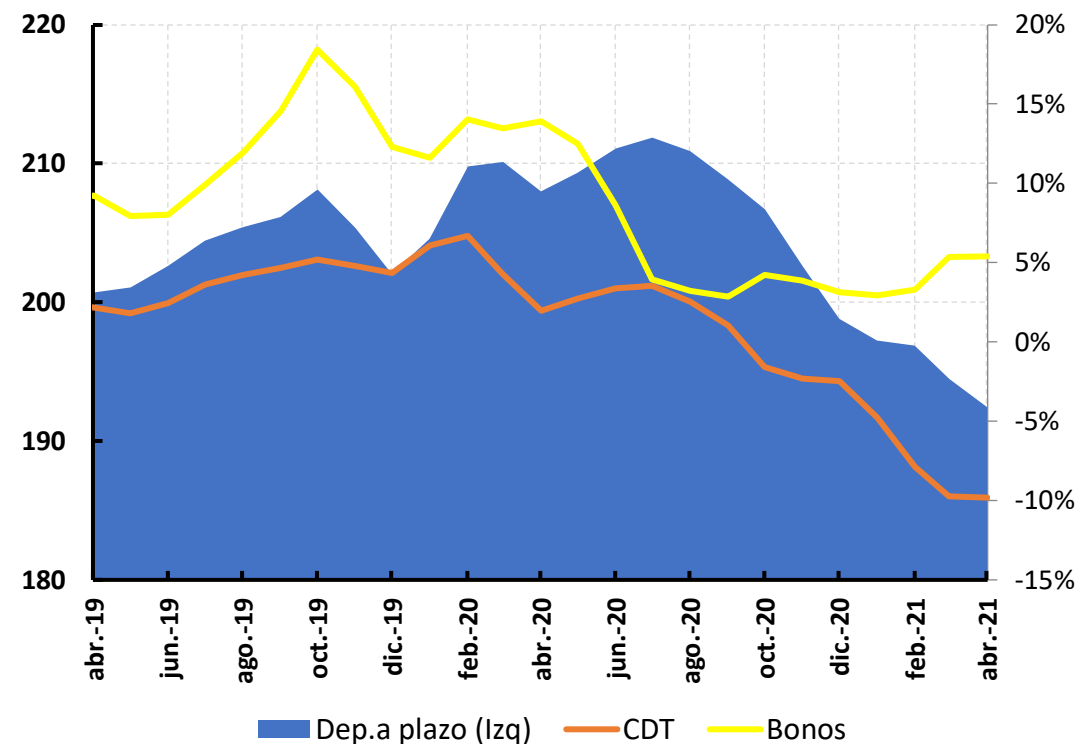

1/ Depósitos a la vista: incluye cuentas corrientes, depósitos de ahorro y otros depósitos a la vista

Fuente: Superintendencia Financiera de Colombia y Banco República. Cálculos Banco de la República

Tasas Pasivas

(Variación acumulada * desde febrero de 2020)

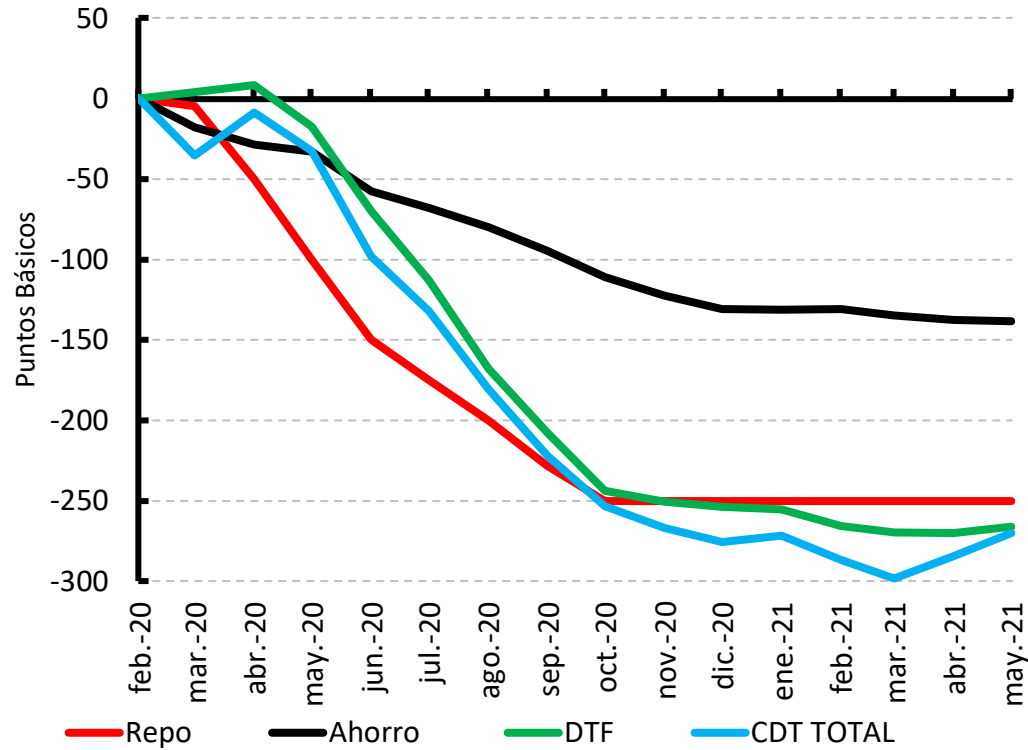

TPM e IBR Overnight, 1, 3 y 6 meses

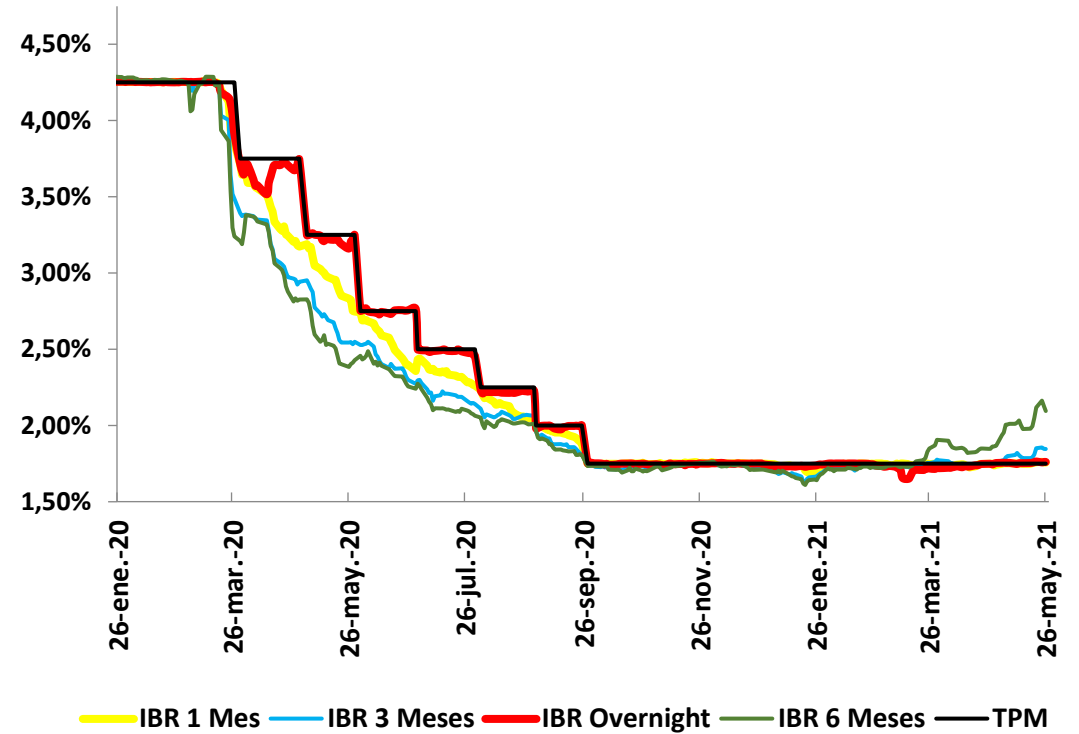

Fuente: Superintendencia Financiera de Colombia. Cálculos Banco de la República

Tasas de Interés CDT por plazos

Promedio mensual(*)

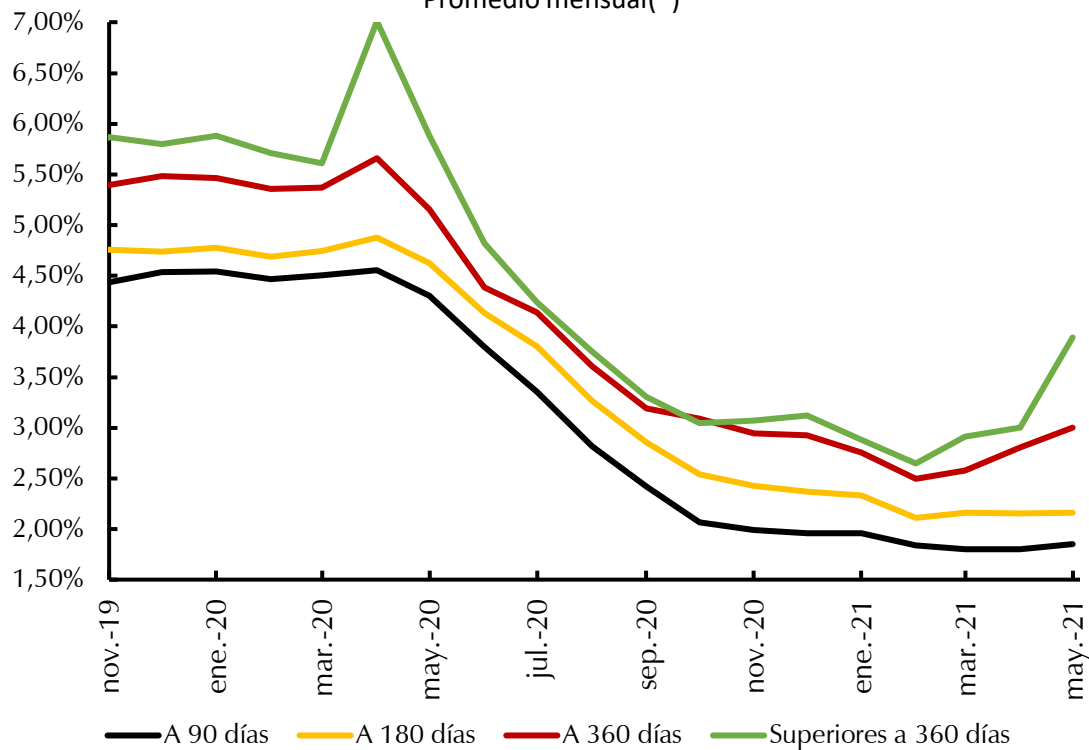

Tasa de interés CDT: Corporativo y oficinas

Promedio mensual (*)

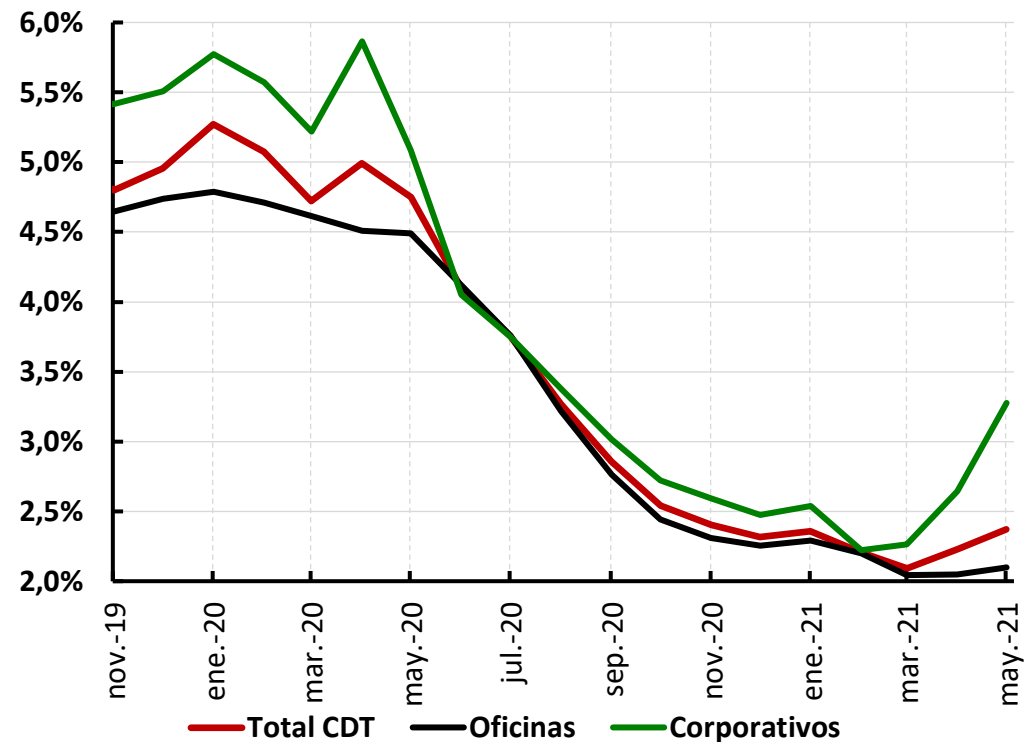

(*) Promedio mensual con información hasta mayo 21/21

Tasas de interés comerciales

(Variación acumulada* desde febrero de 2020)

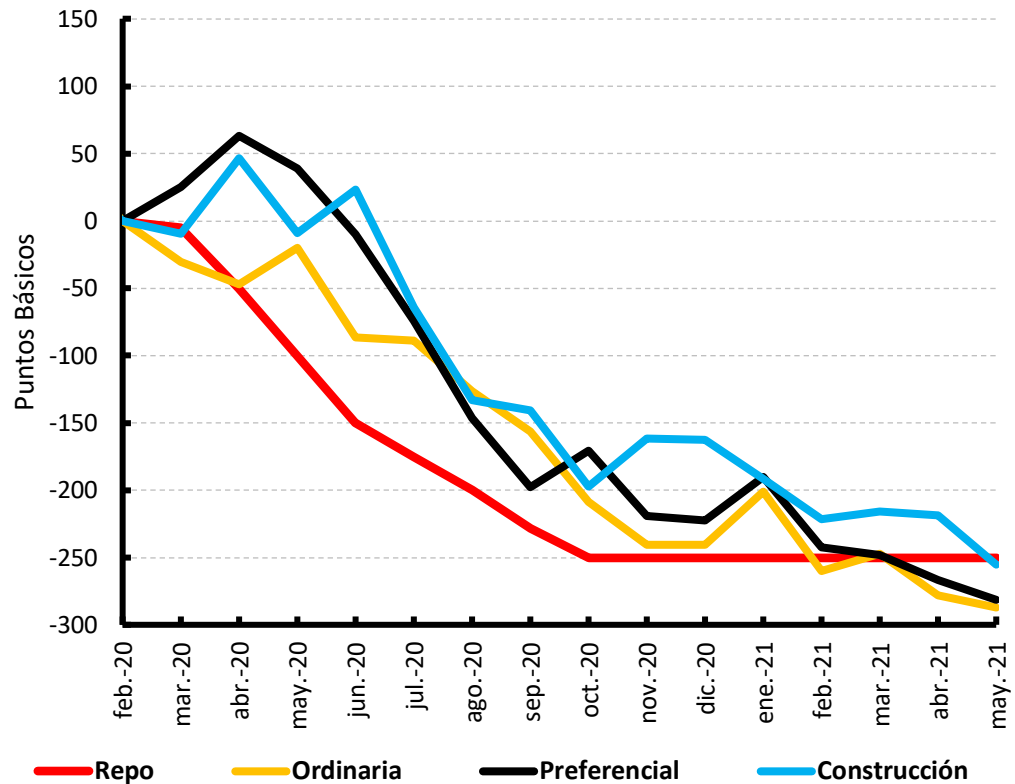

Tasas de interés hogares

(Variación acumulada* desde febrero de 2020)

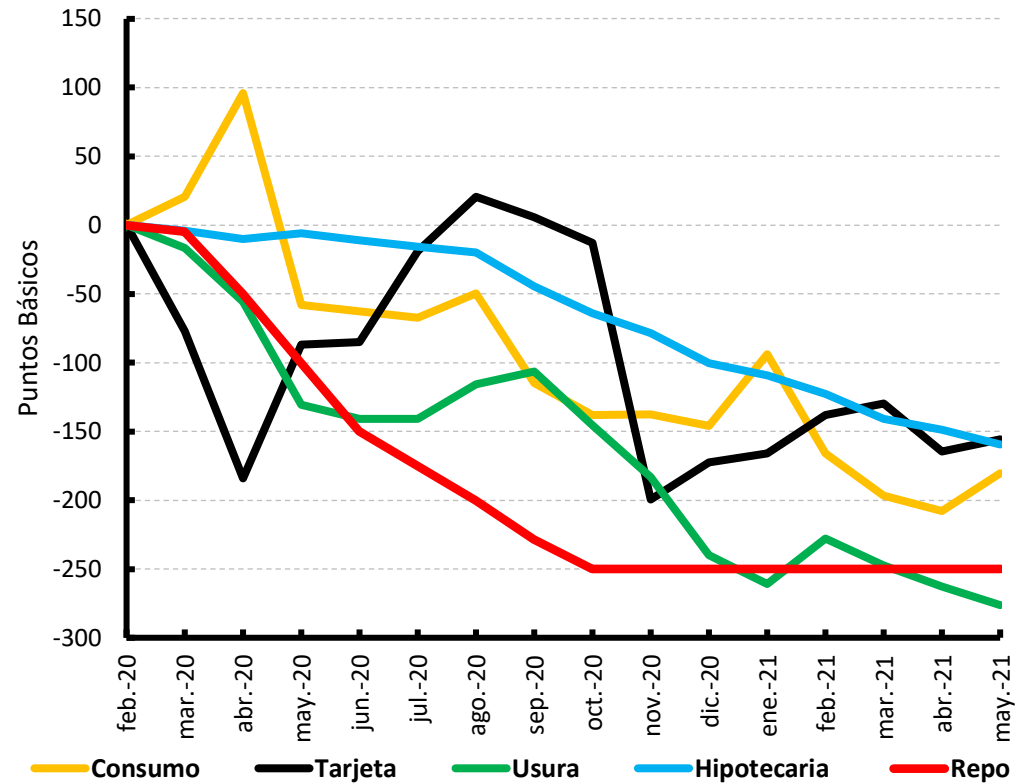

Fuente: Superintendencia Financiera de Colombia. Cálculos Banco de la República

**Tasas de Interés Comerciales
Reales Ex-post (*)**

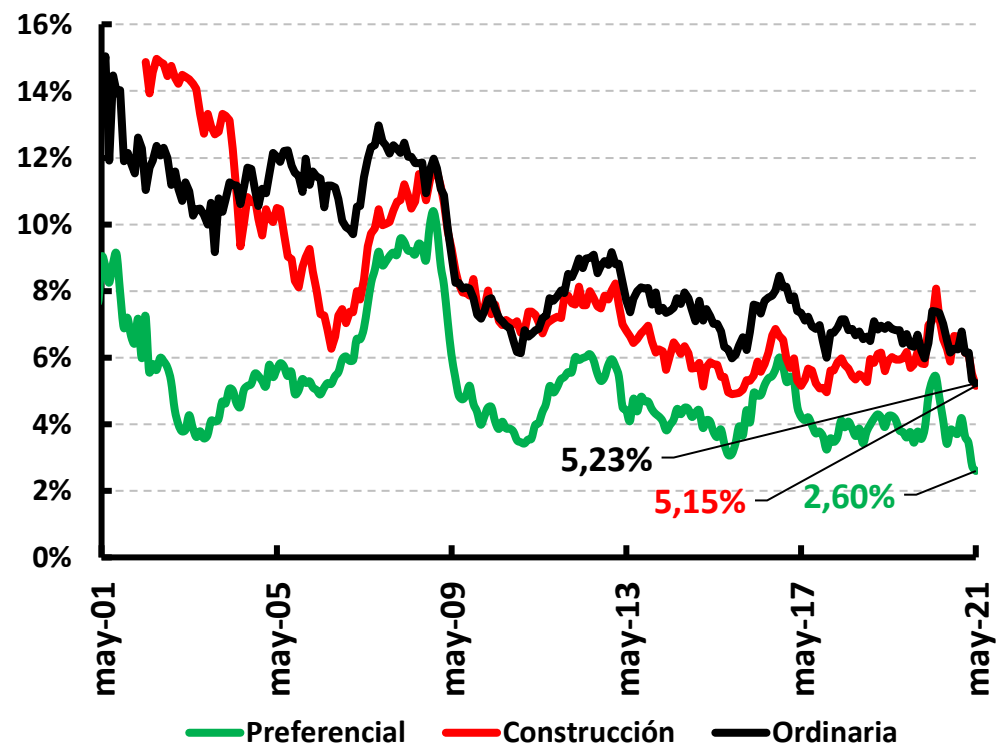

**Tasas de Interés Hogares
Reales Ex- post (*)**

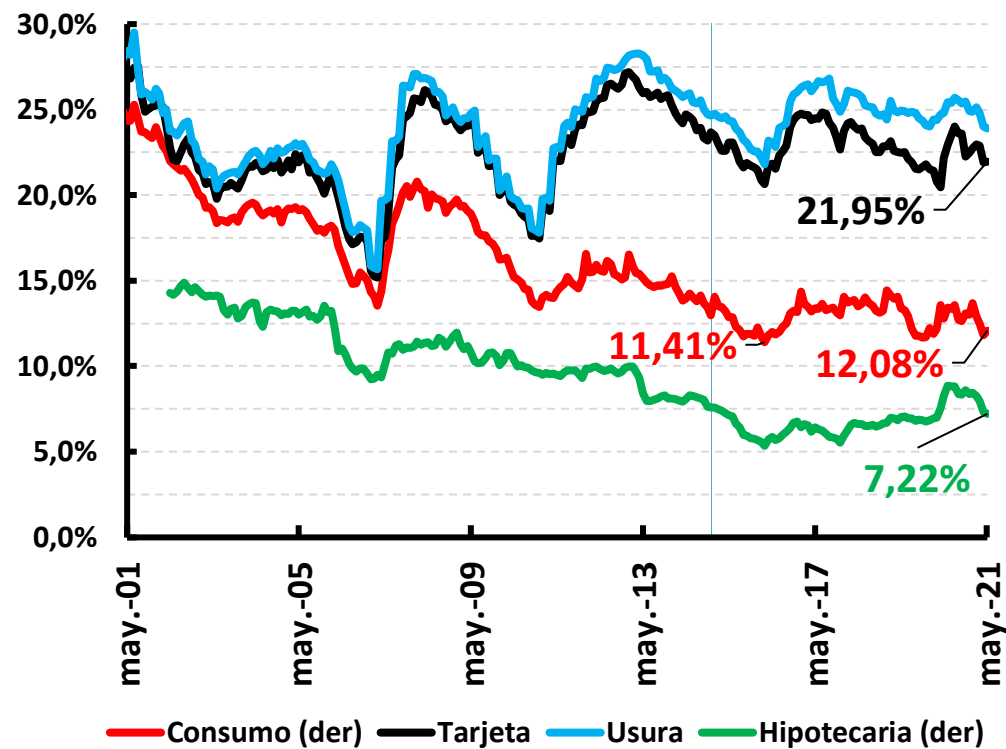

(*) IPC Sin Alimentos e información mensual hasta mayo 21 de 2021

Fuente: Superintendencia Financiera de Colombia, cálculos Banco de la República

Spread Preferencial – TES
Ponderado mensual(*)

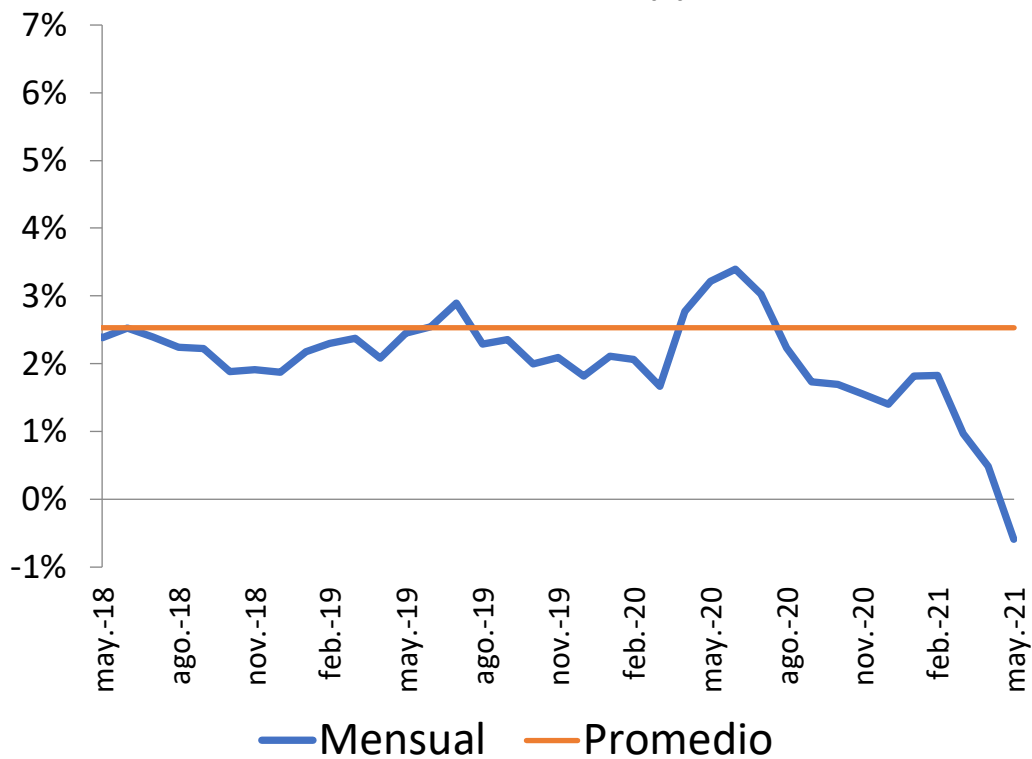

Spread Ordinario – TES
Ponderado mensual(*)

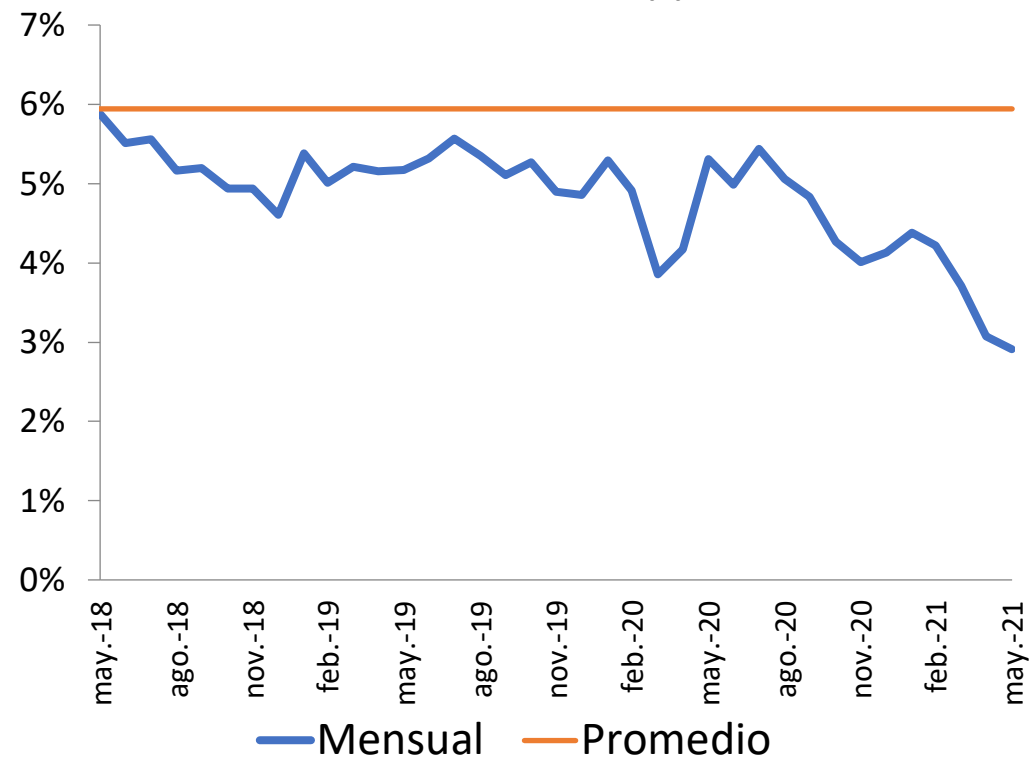

(*) Ponderado por monto de cada uno de los plazos. Promedio calculado desde 2003.

Fuente: Banco de la República

Spread Consumo – TES

Ponderado mensual(*)

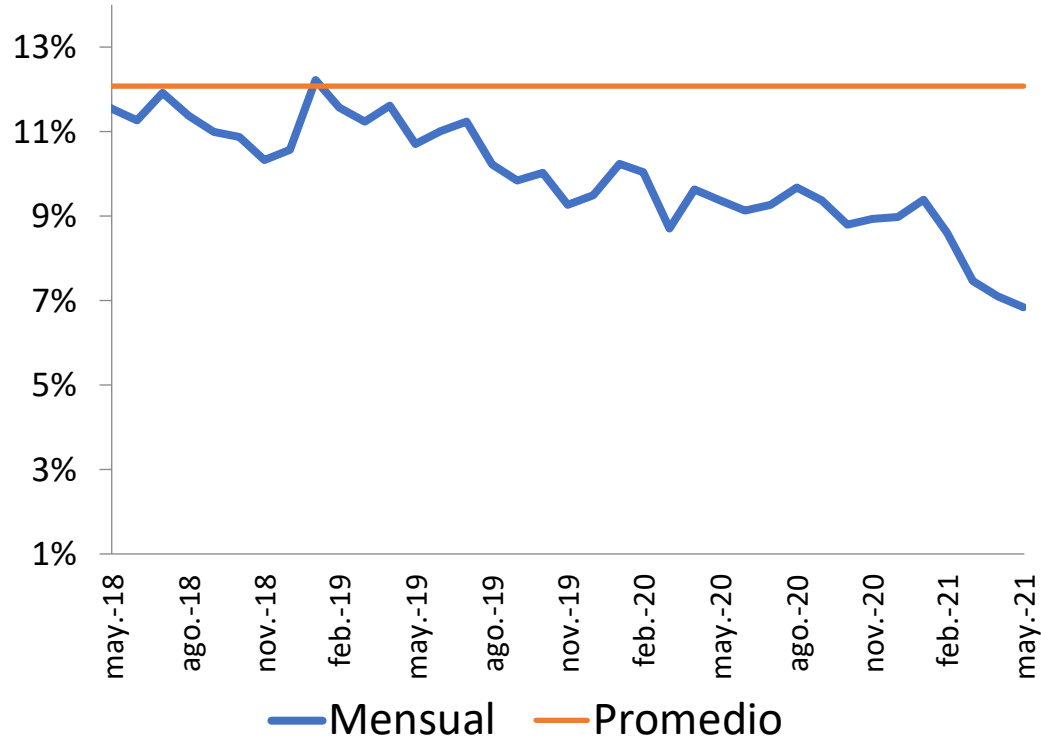

Spread Vivienda – TES 15 años

Mensual(*)

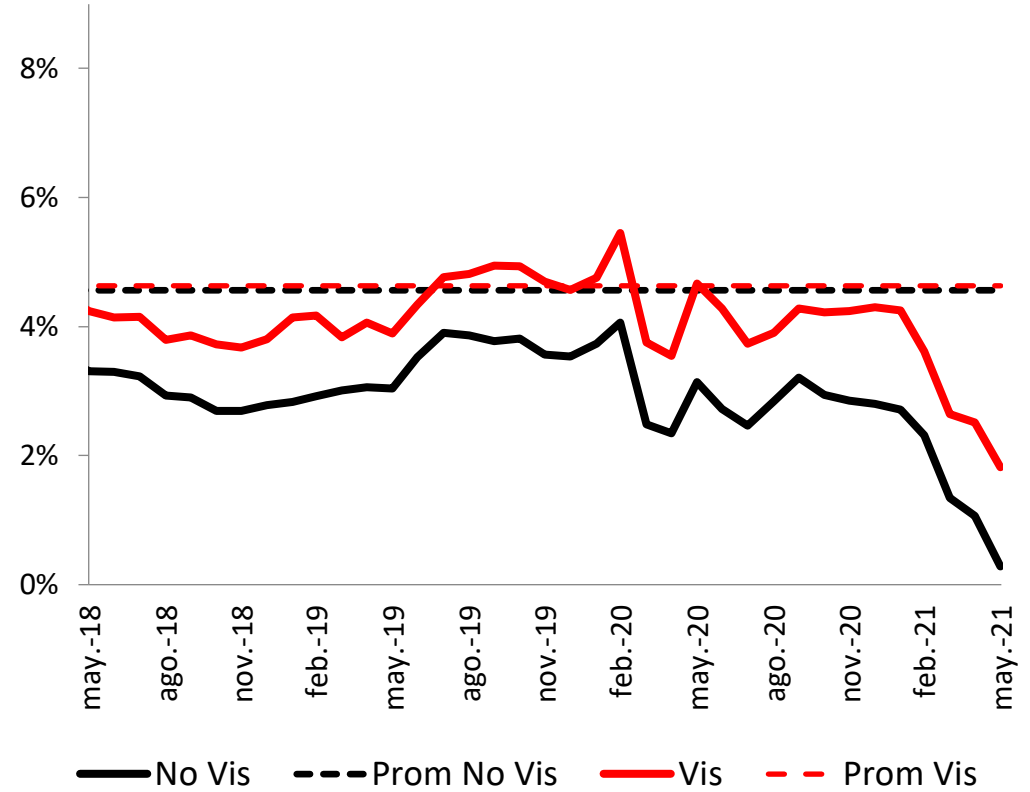

(*) Ponderado por monto de cada uno de los plazos. Promedio calculado desde 2003.

Fuente: Banco de la República

Indicador de Mora con castigos

$(\text{Vencida} + \text{castigos}) / (\text{total} + \text{castigos})$

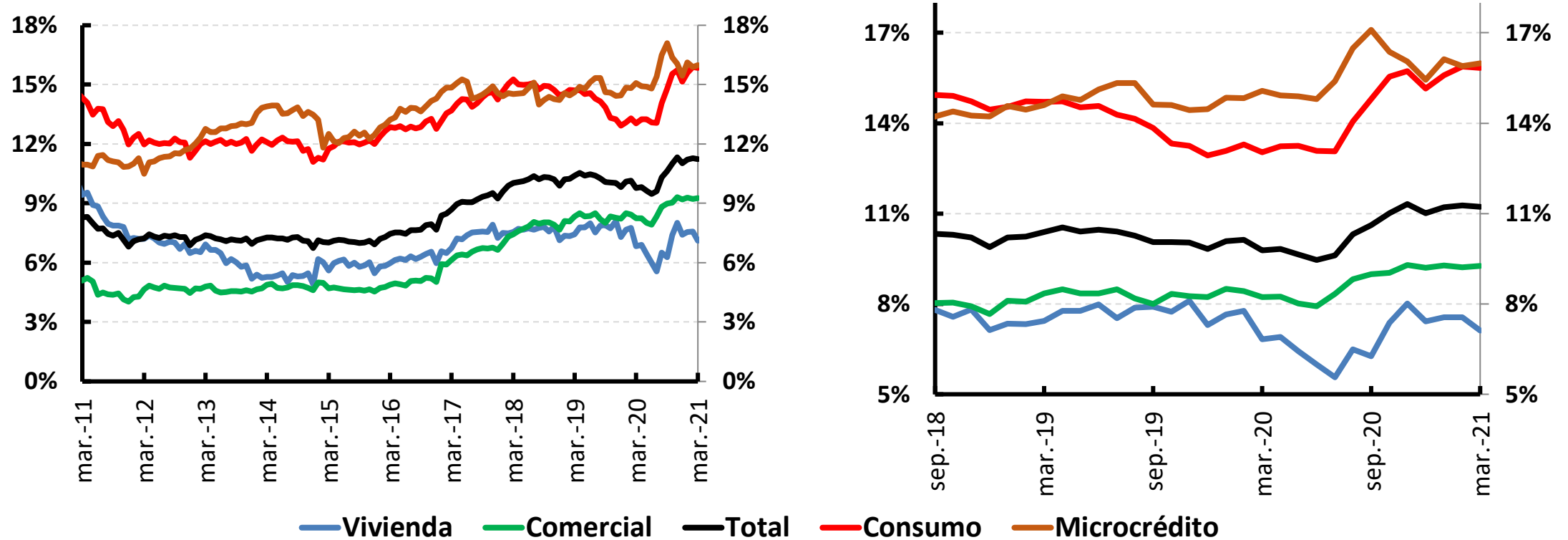

Fuente: Superintendencia Financiera de Colombia. Cálculos Banco de la República

Programa de Acompañamiento a Deudores –PAD- \$36 b.

Consolidación de información hasta mayo 19 de 2021

Programa de Acompañamiento a Deudores

Circular Externa 022 del 30 de junio de 2020

Producto	Número de deudores*	Número de operaciones	Saldo \$ mm
Construcción	266	965	830
Corporativo	213	419	2,648
Empresarial	2,928	4,508	1,802
Factoring	87	1,061	27
Financiero/institucional	8	26	45
Leasing	1,723	2,883	1,836
Microempresa	13,804	17,879	732
ME	676	1,275	848
Oficial/gobierno	13	36	199
PYME	13,218	27,997	3,680
Comercial PAD	32,936	57,049	12,645
Comercial PAD %	PAD Comercial/Cart Comercial en m/n		5.2%
Hasta 25 SMLV	145,374	150,896	632
Entre 25 y 120 SMLV	18,363	22,043	335
Microcrédito PAD	163,737	172,939	967
Microcrédito PAD %	PAD Microcrédito/Cart Microcrédito m/n		7.2%

Programa de Acompañamiento a Deudores

Circular Externa 022 del 30 de junio de 2020

Producto	Número de deudores*	Número de operaciones	Saldo \$mm
Rotativo	76,488	189,245	804
Tarjeta de Crédito (TDC)	1,400,467	1,579,515	5,850
Libranza	20,686	22,207	579
Libre inversión	430,412	492,310	10,452
Vehículo	34,069	34,582	1,135
Bajo monto	10,892	11,212	7
Otros consumo	31,278	56,342	280
Consumo PAD	2,004,292	2,385,413	19,107
Consumo PAD %	PAD Consumo/Cart Consumo en m/n		11.9%
VIS	14,774	15,074	515
NO VIS	16,760	18,455	1,954
Leasing habitacional	4,345	4,484	1,002
Vivienda PAD	35,879	38,013	3,471
Vivienda PAD %	PAD Vivienda/Cart Vivienda m/n		4.7%

Impacto Programa de Acompañamiento a Deudores

Circular Externa 022 del 30 de junio de 2020

Modalidad	Impacto promedio de la medida			
	Reducción de cuota (%)	Reducción promedio de tasa de interés EA (%)	Ampliación promedio del plazo (#meses)	Duración promedio período de gracia/prórroga (#meses)
Comercial	38.10%	1.44	23	8
Consumo sin TDC	24.40%	1.89	36	4
Microcrédito	22.60%	3.94	11	4
Vivienda	8.90%	0.87	59	4
Total	27.70%	1.79	33	6

Última actualización: (21/05/2021) – Cifras con corte a (19/05/2021)

Notas. Se incorpora información de 33 de las 33 entidades, las cuales representan el 88% de la cartera del sistema.

*Los deudores aquí señalados no necesariamente son únicos puesto que una persona natural/jurídica puede registrar alivios con dos o más entidades

**Se excluye el producto TDC dadas las particularidades propias del producto y de la redefinición en sus condiciones, para no influenciar los resultados en los impactos promedio del resto de la cartera

Cartera vencida, en Riesgo y Provisiones Saldo \$ b.

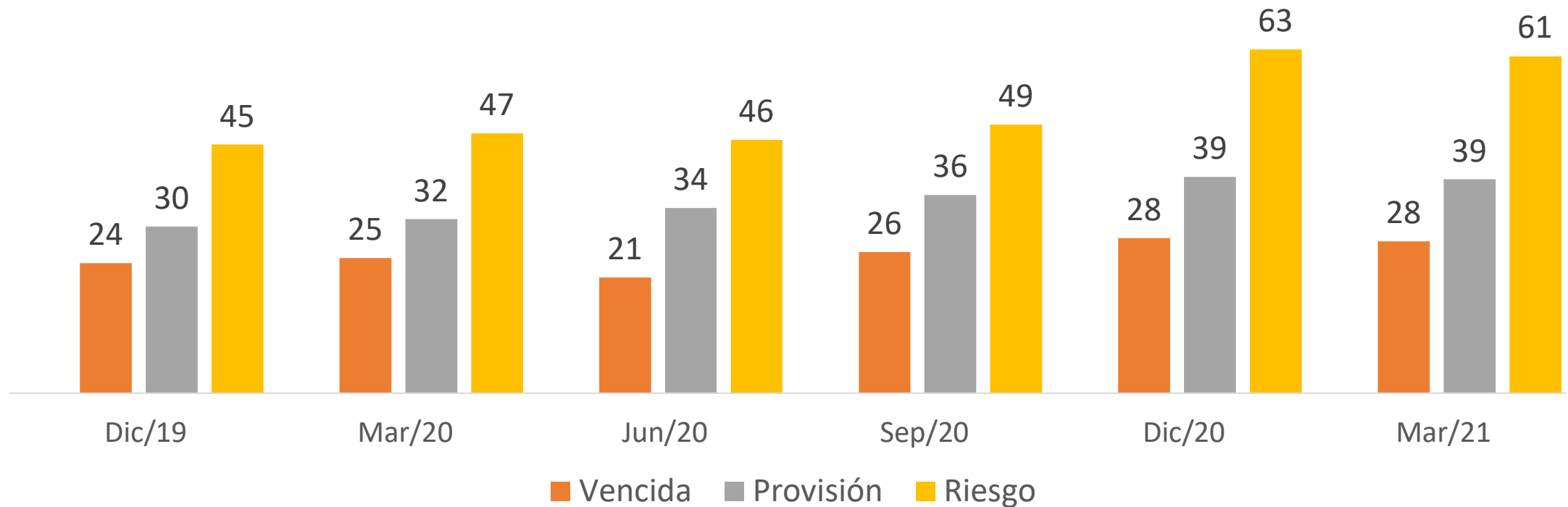

Fuente: Superintendencia Financiera de Colombia. Cálculos Banco de la República

Utilidades Entidades de Crédito

flujos de 12 meses

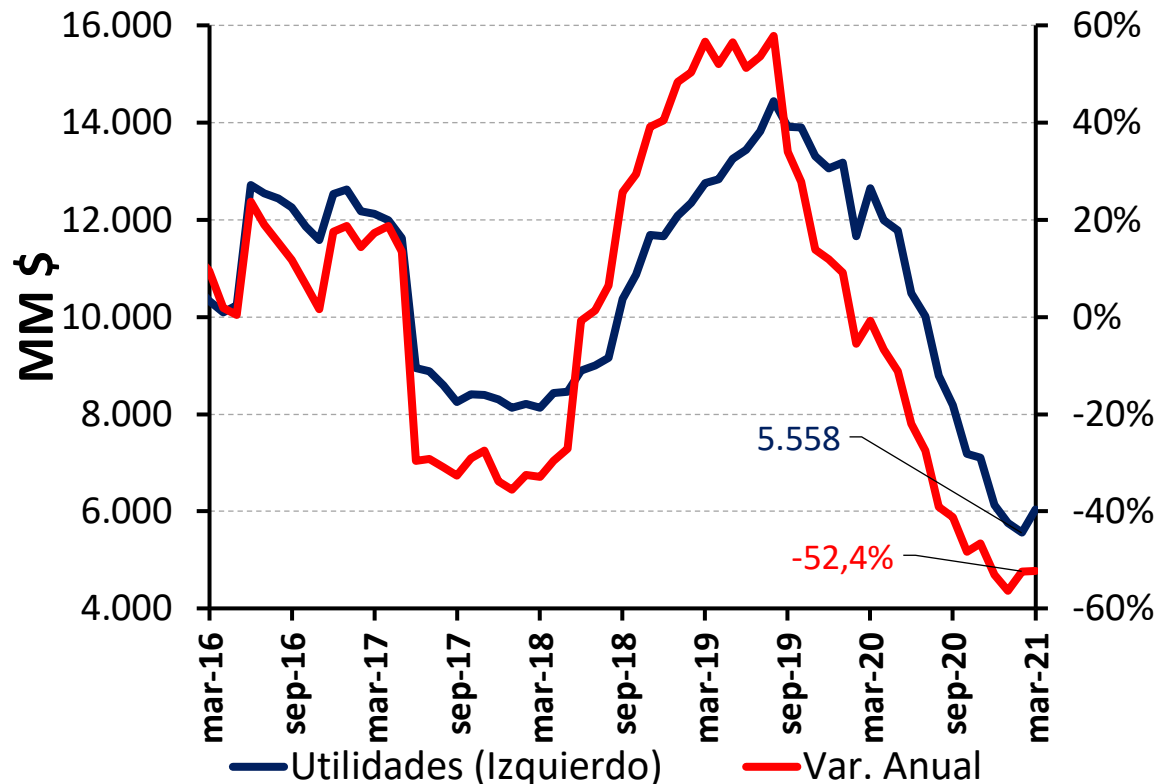

Solvencia Establecimientos de Crédito

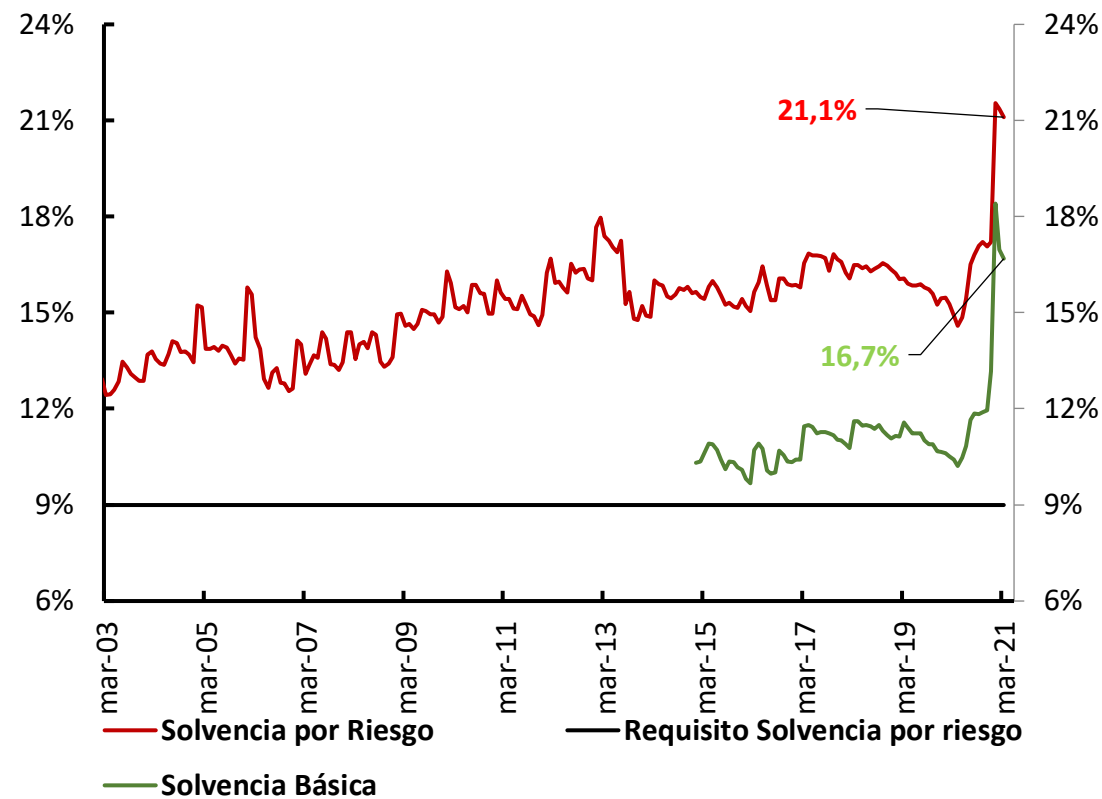

Fuente: Superintendencia Financiera de Colombia. Cálculos Banco de la República

Encuesta Endeuda miento Externo Bancario. Marzo 2021

Endeudamiento Externo Bancos

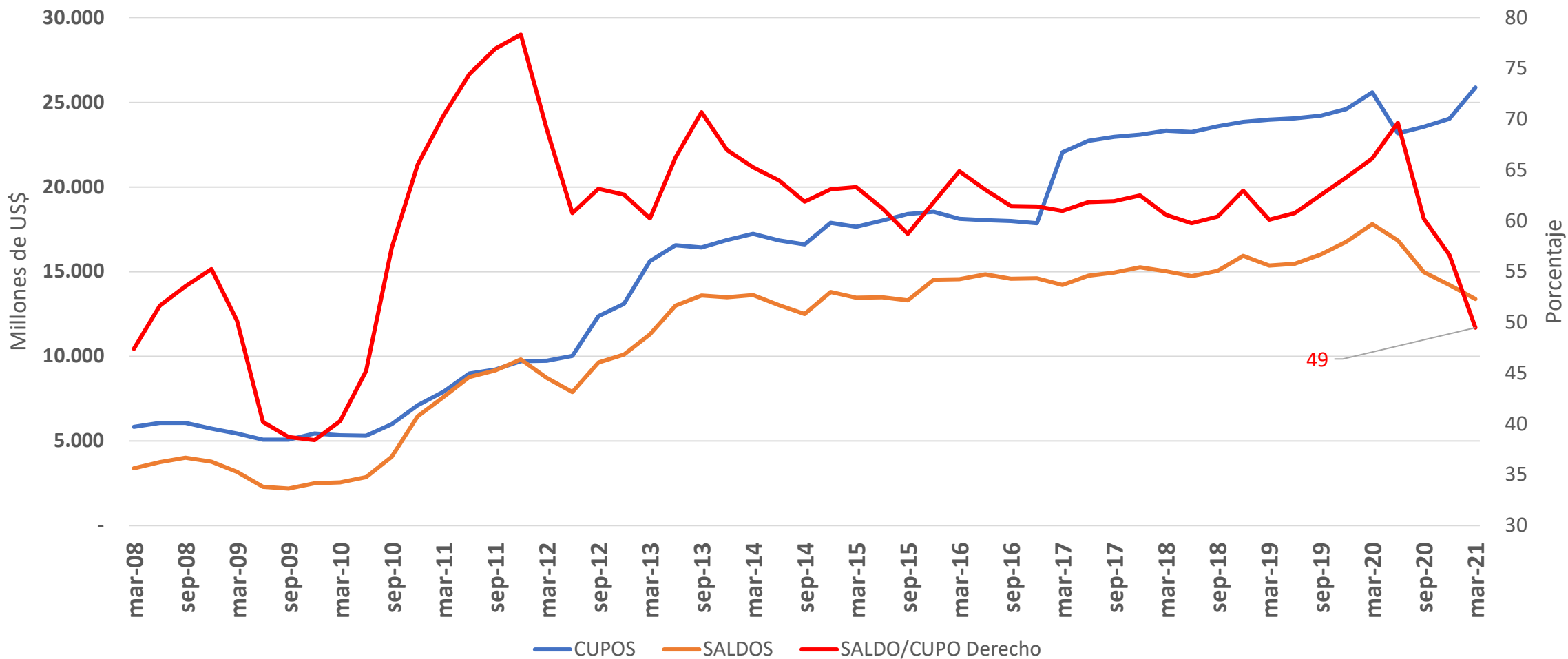

Fuente: Banco de la República (Encuesta Trimestral de Endeudamiento Externo del Sistema Bancario – Marzo de 2021)

Disposición Externa Comercio Exterior

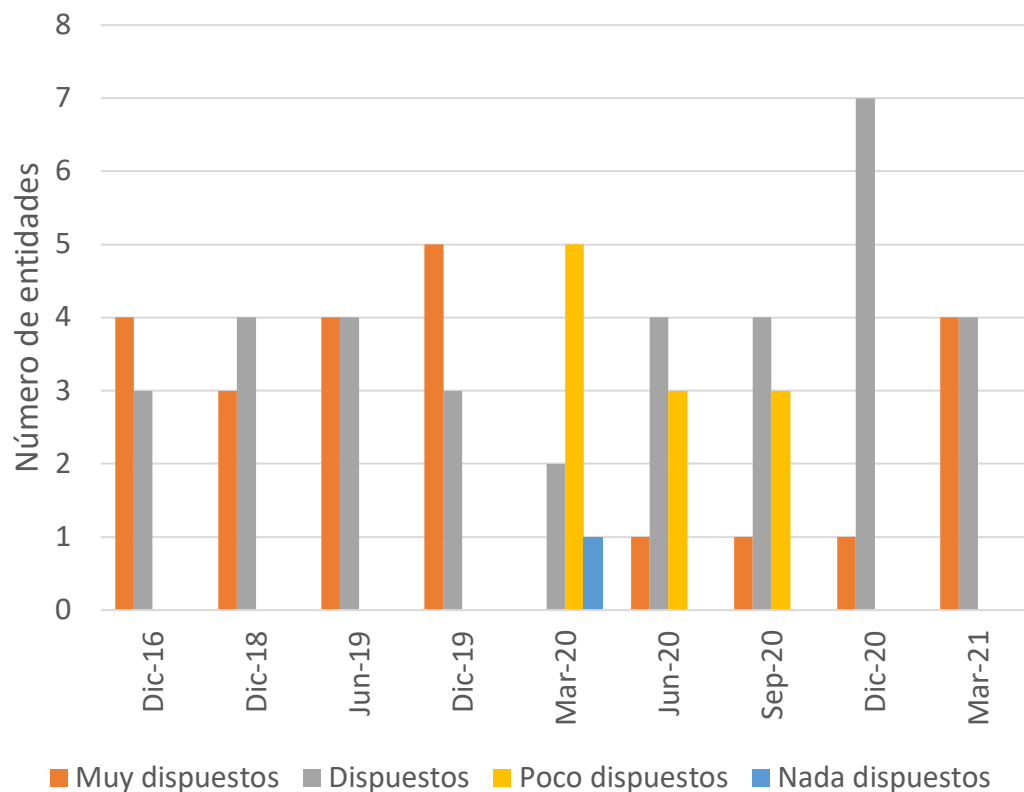

Disposición Externa Capital de trabajo

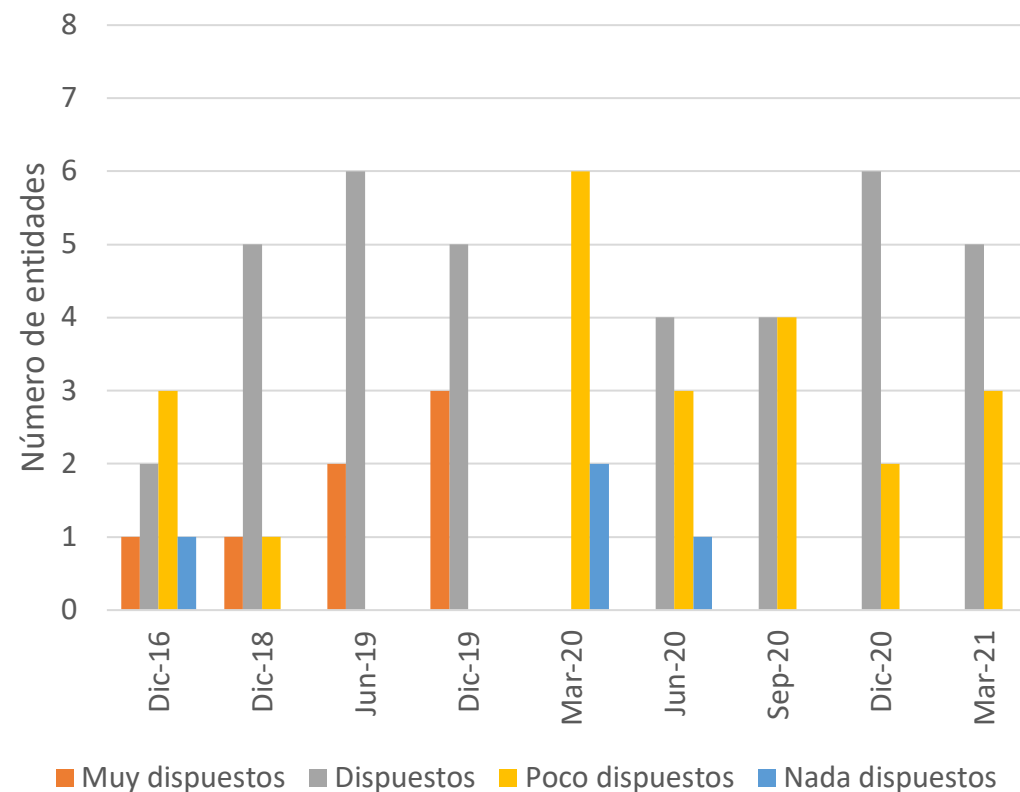

Fuente: Banco de la República (Encuesta Trimestral de Endeudamiento Externo del Sistema Bancario – Marzo de 2021)