



Anexo estadístico Informe de política monetaria



Documentos de trabajo de la Junta
Directiva del Banco de la República

VERSIÓN PÚBLICA

Indicadores económicos con cifras a mayo 2022

**30 de junio de 2022
DPI - SGPMIE**

I. Actividad económica

Resultados PIB: 2022-T1

PIB agregado: resultados

Producto interno bruto DAEC

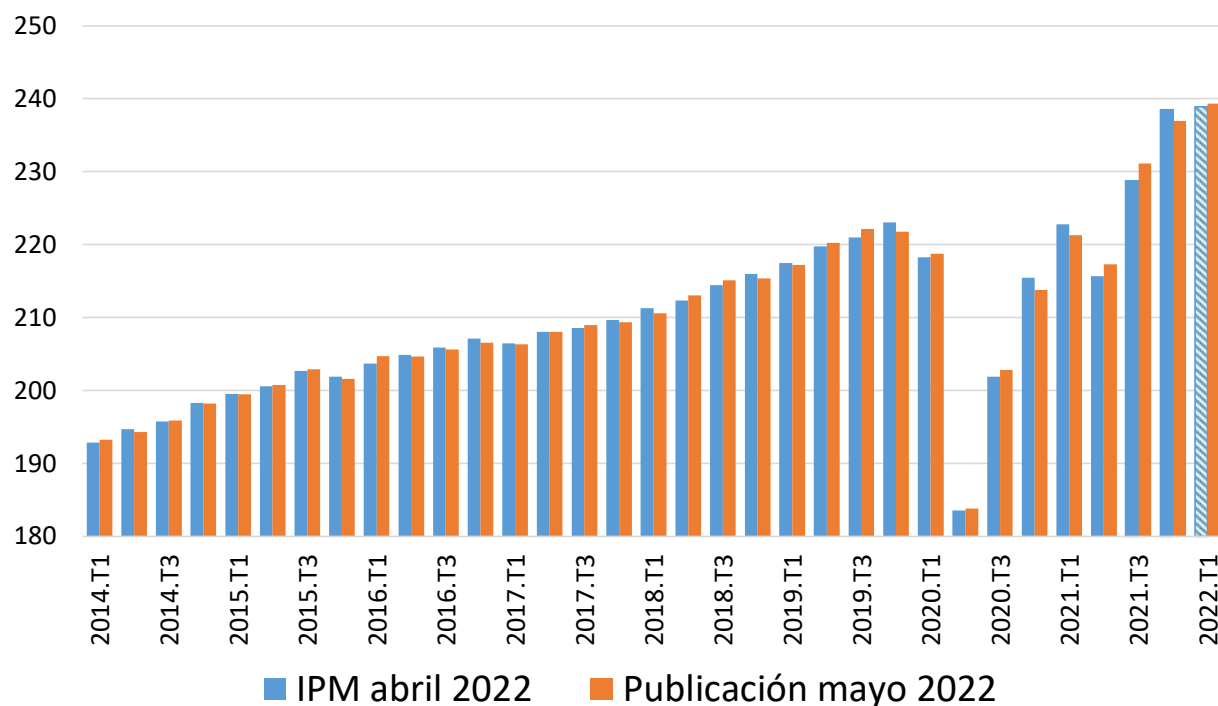

	Variación anual	
	Serie DAEC	Serie Original
2020.T2	-16,5%	-16,6%
2020.T3	-8,7%	-8,8%
2020.T4	-3,6%	-3,6%
2021.T1	1,2%	0,9%
2021.T2	18,2%	18,3%
2021.T3	13,9%	13,7%
2021.T4	10,8%	10,8%
2022.T1	8,2%	8,5%
2022.T1 (pronóstico)	7,2%	-

Fuente: DANE; cálculos Banco de la República

Resultados PIB 2022-T1: enfoque del gasto

Demanda interna

Demanda Interna DAEC

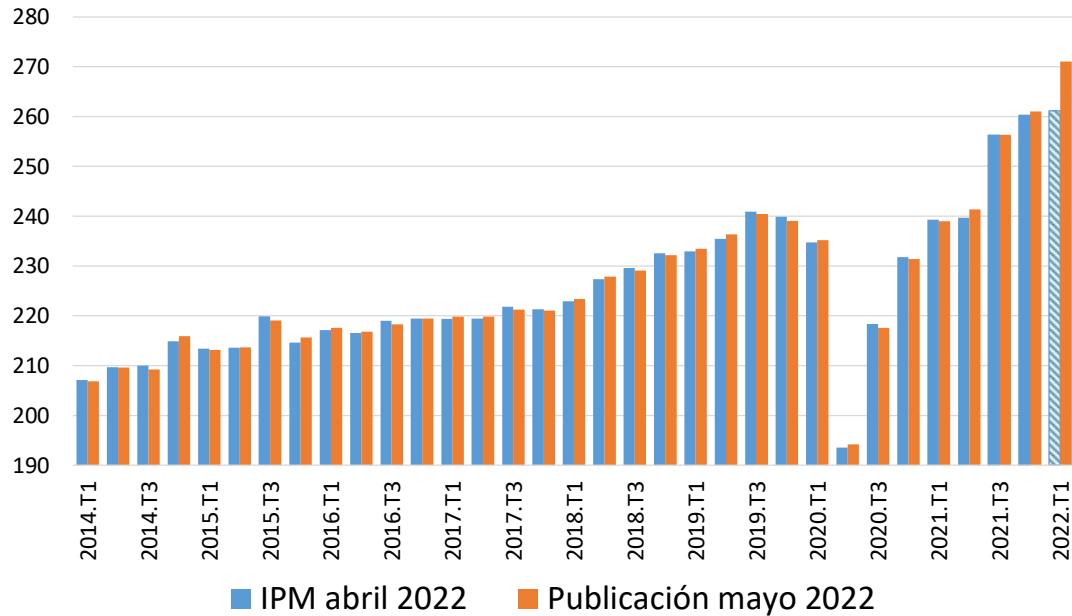

Variación anual

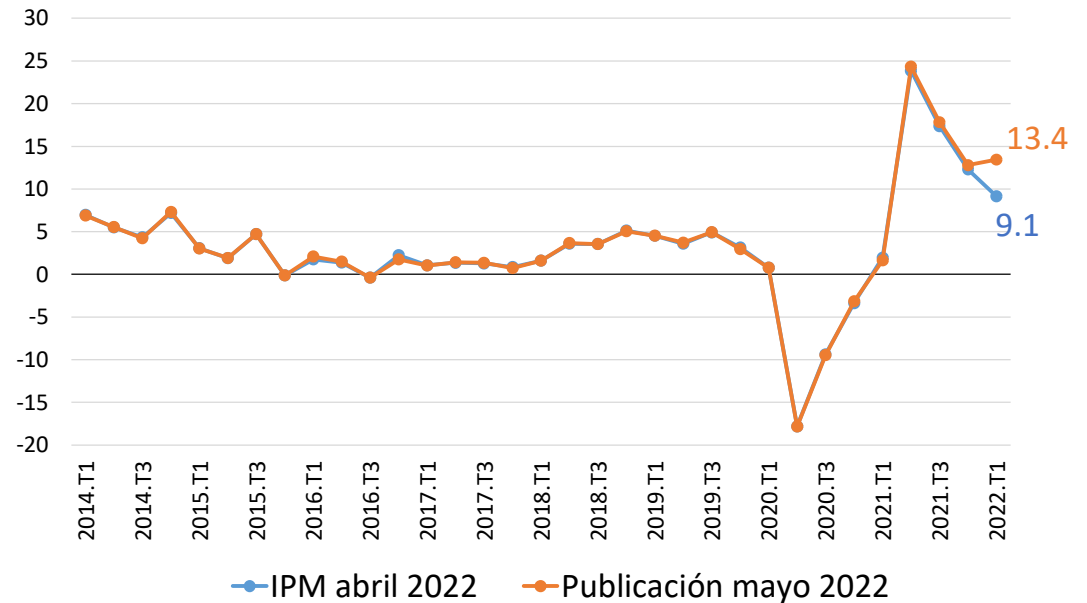

Fuente: DANE; cálculos Banco de la República

Consumo de los hogares

Consumo de los hogares DAEC

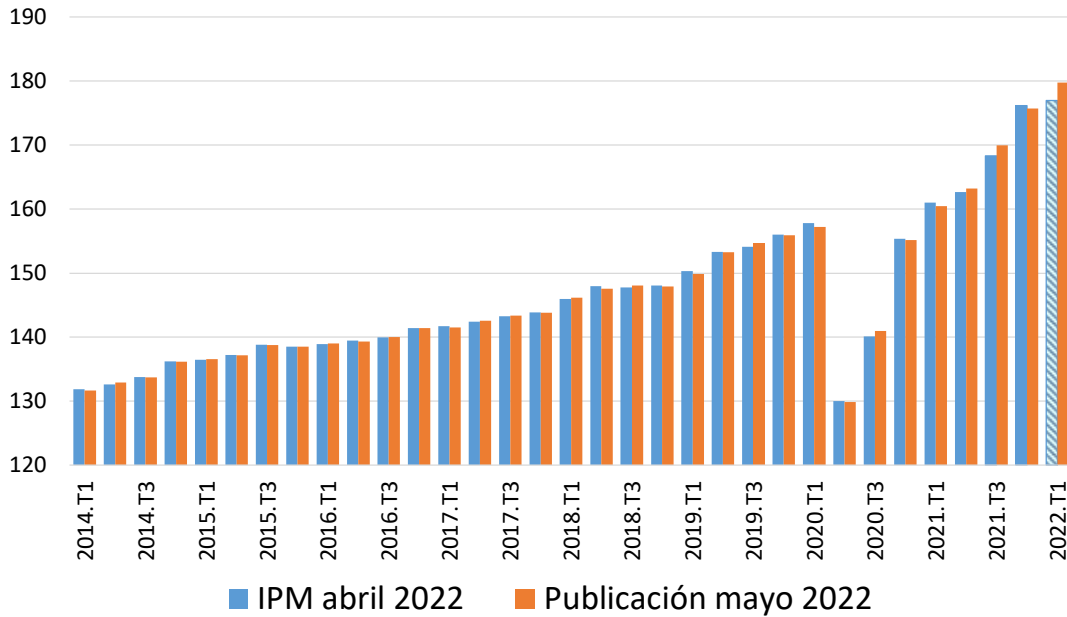

Variación anual

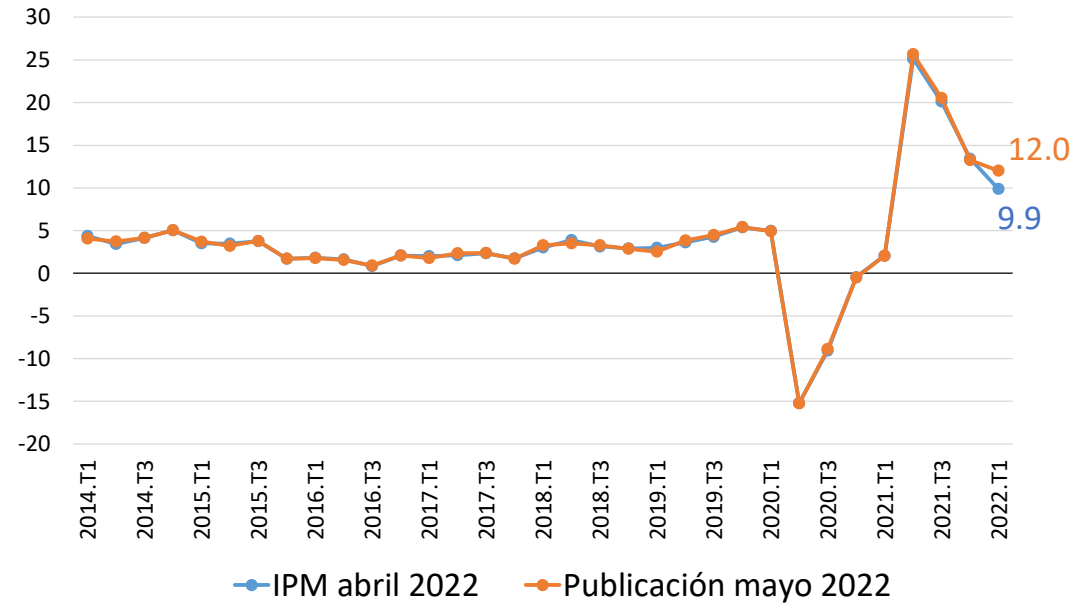

Fuente: DANE; cálculos Banco de la República

Consumo final del gobierno

Consumo final del gobierno DAEC

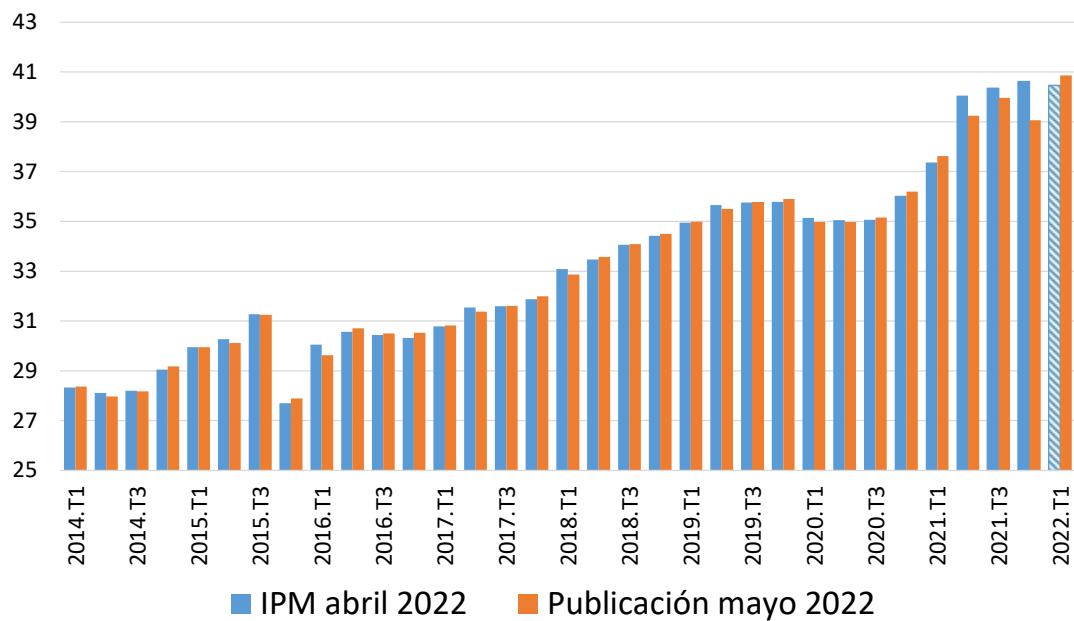

Variación anual

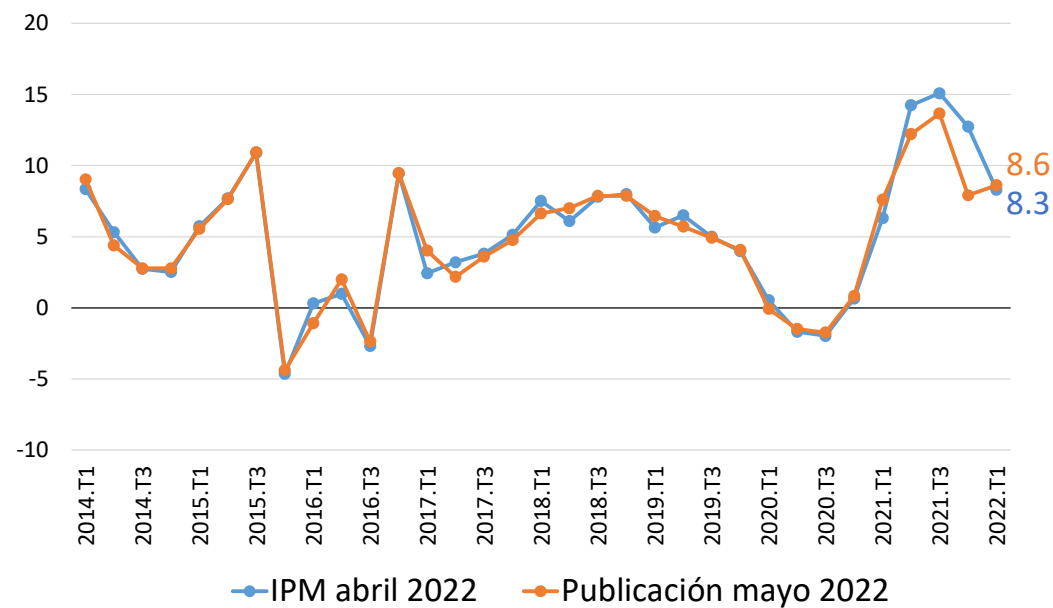

Fuente: DANE; cálculos Banco de la República

Formación Bruta de Capital Fijo (FBCF)

Formación Bruta de Capital Fijo DAEC

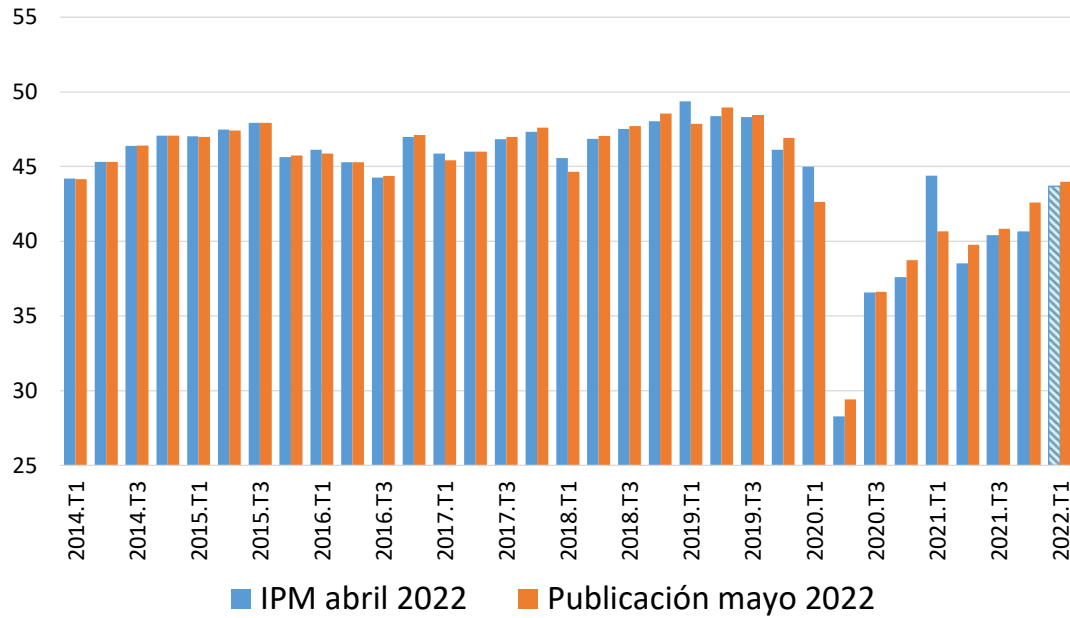

Variación anual

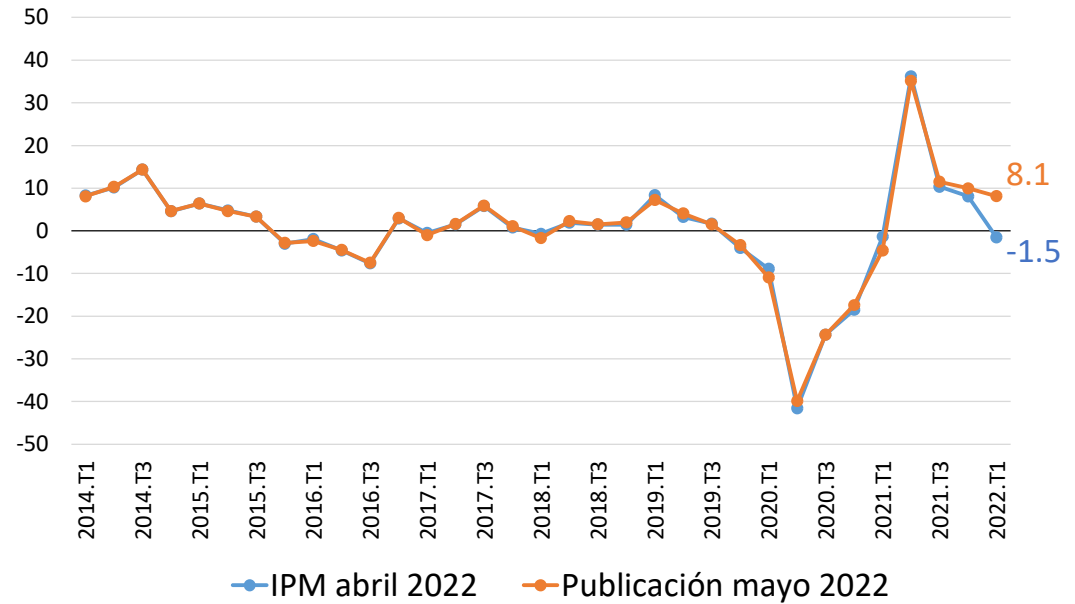

Fuente: DANE; cálculos Banco de la República

FBCF: vivienda

Vivienda DAEC

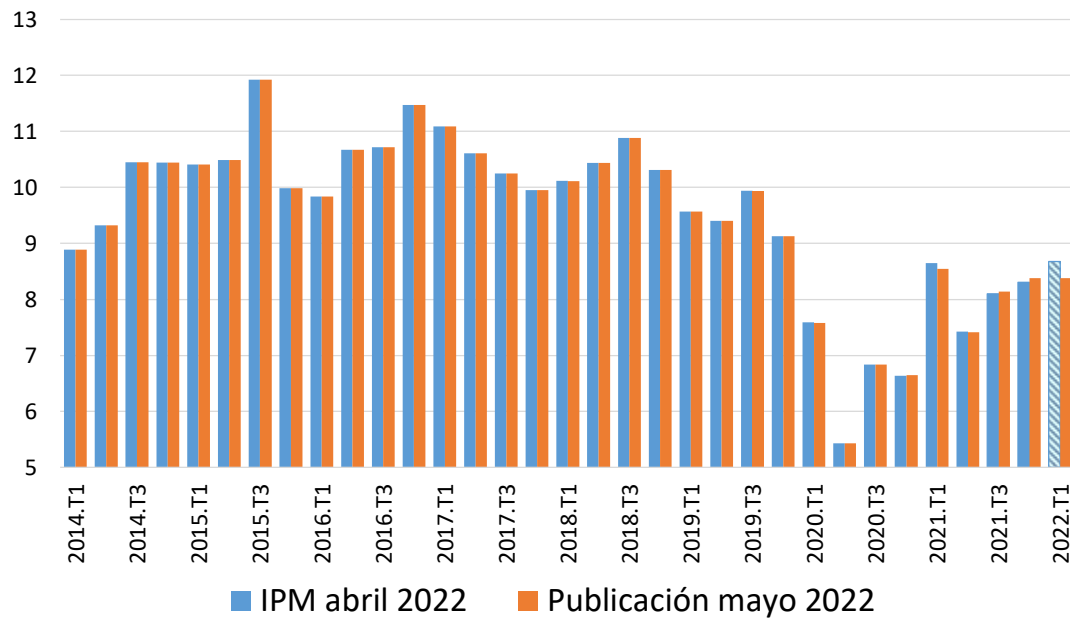

Variación anual

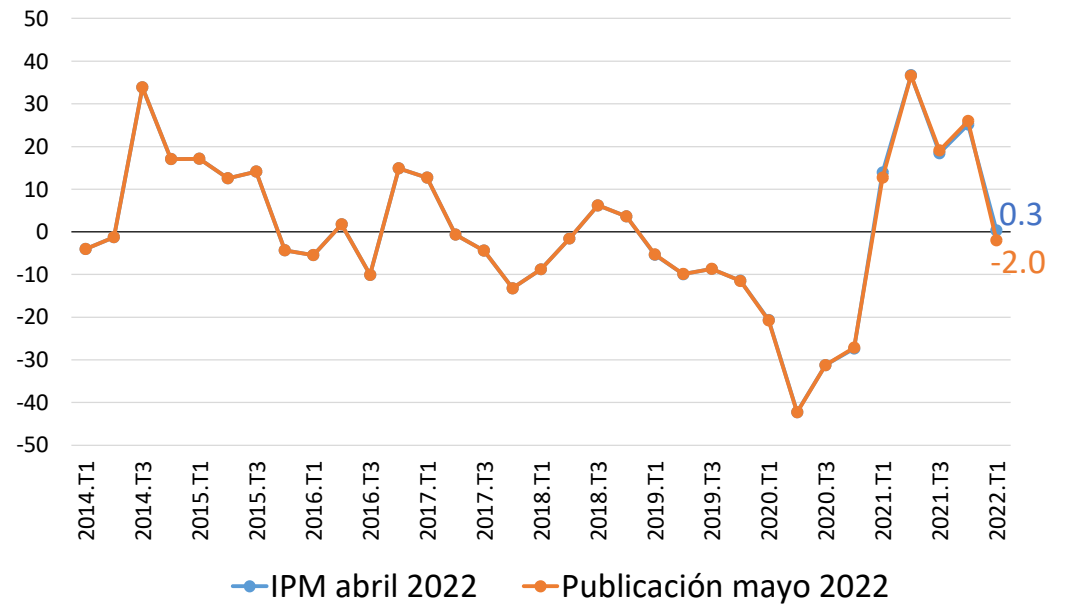

Fuente: DANE; cálculos Banco de la República

Censo de edificaciones: vivienda

Área culminada VIS

(índice; 2019T4 = 100)

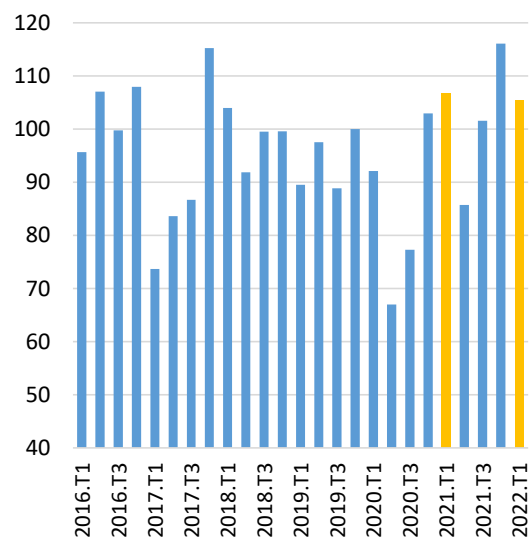

Área en proceso VIS

(índice; 2019T4 = 100)

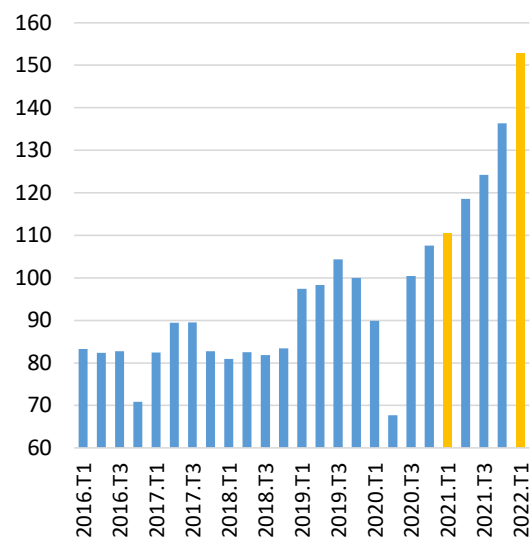

Área culminada No VIS

(índice; 2019T4 = 100)

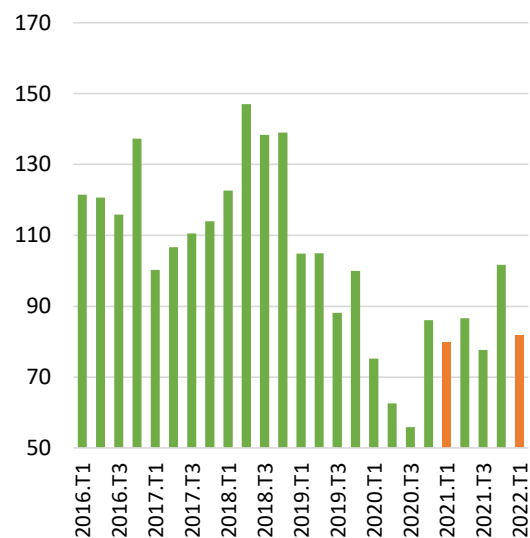

Área en proceso No VIS

(índice; 2019T4 = 100)

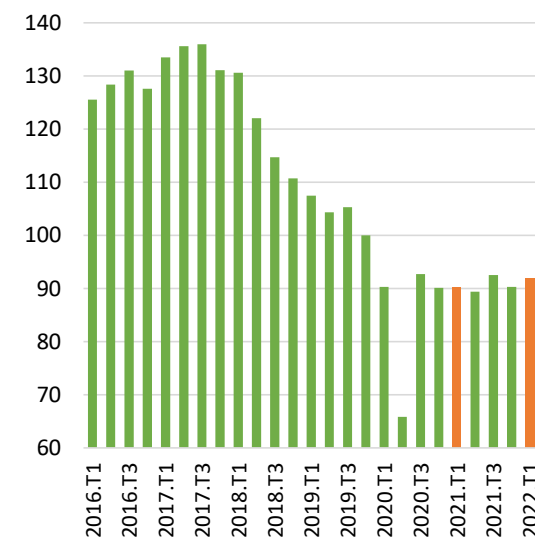

Nota: CEED 20 áreas de influencia

Fuente: DANE; cálculos Banco de la República

Censo de edificaciones: segmento no residencial

Área causada no residencial

(índice; 2019T4 = 100)

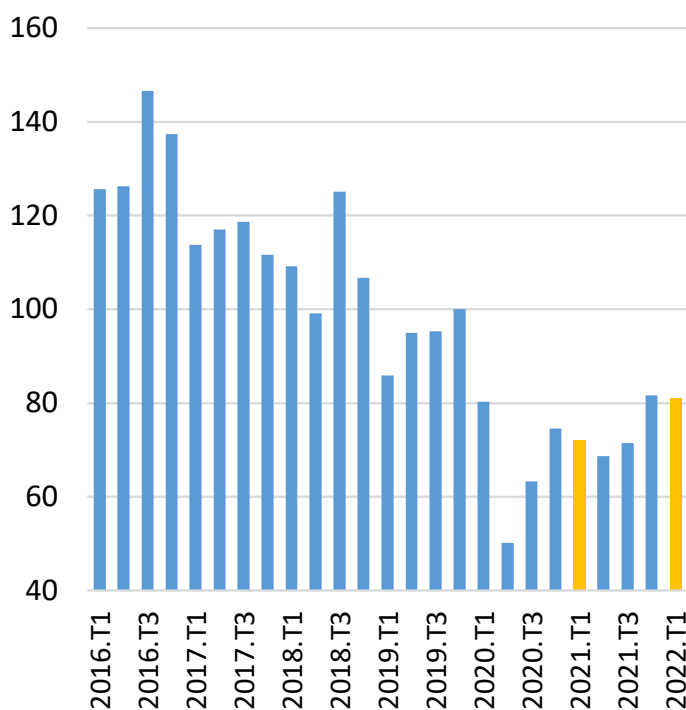

Área culminada no residencial

(índice; 2019T4 = 100)

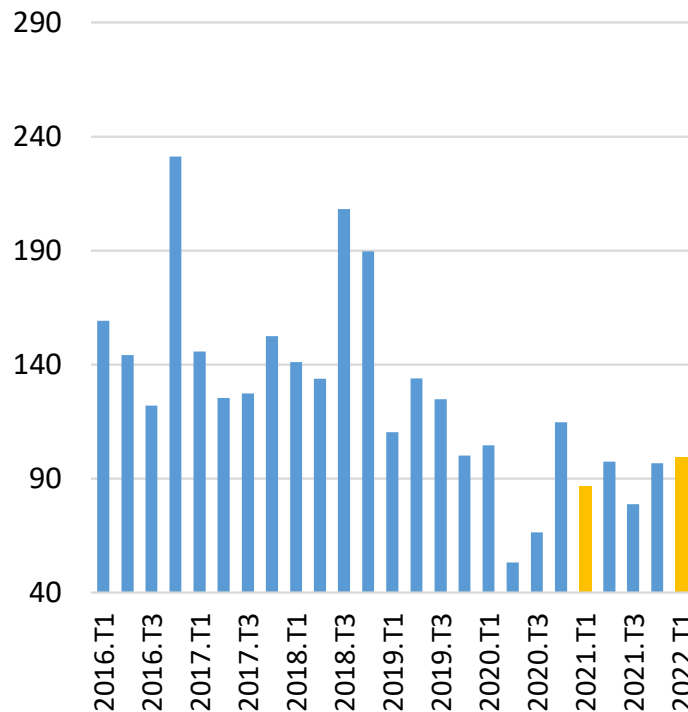

Área en proceso no residencial

(índice; 2019T4 = 100)

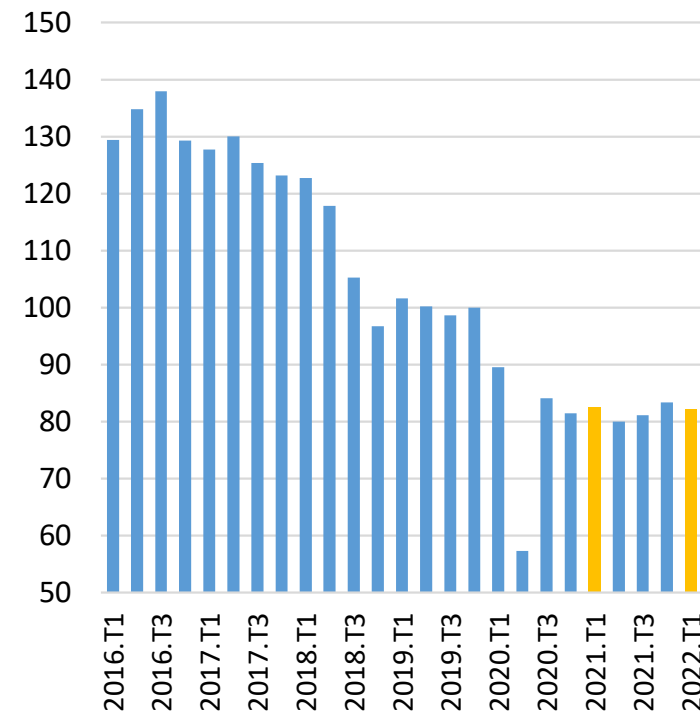

Nota: CEED 20 áreas de influencia; para áreas en proceso y culminada no residencial se utilizan las categorías de oficinas, comercio, bodegas, educación, hoteles, administración pública y otros.

Fuente: DANE; cálculos Banco de la República

FBCF: maquinaria y equipo

Maquinaria y equipo DAEC

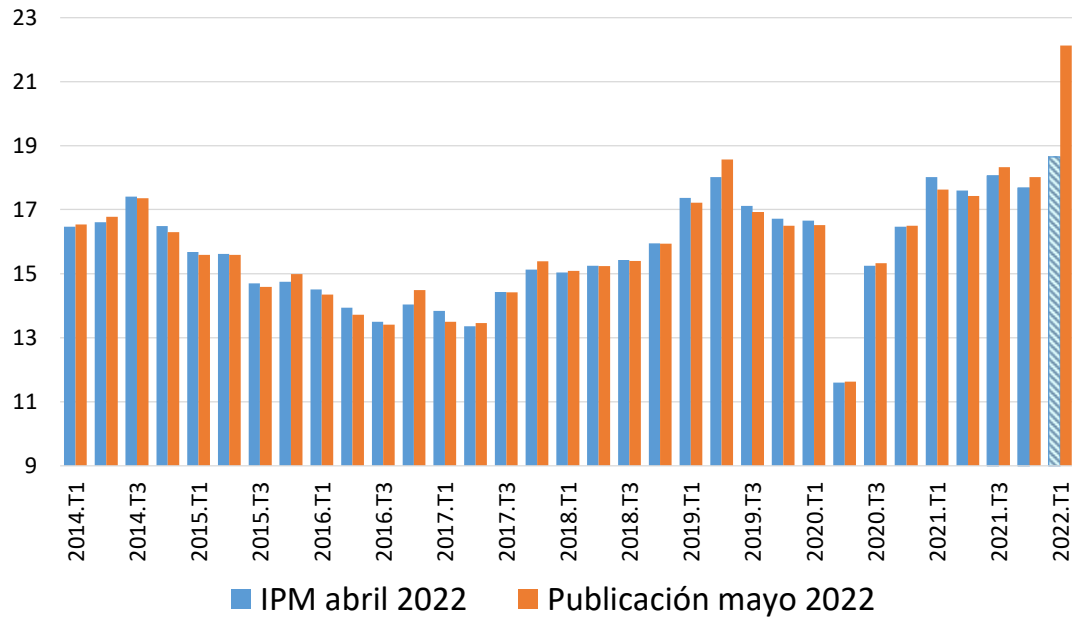

Variación anual

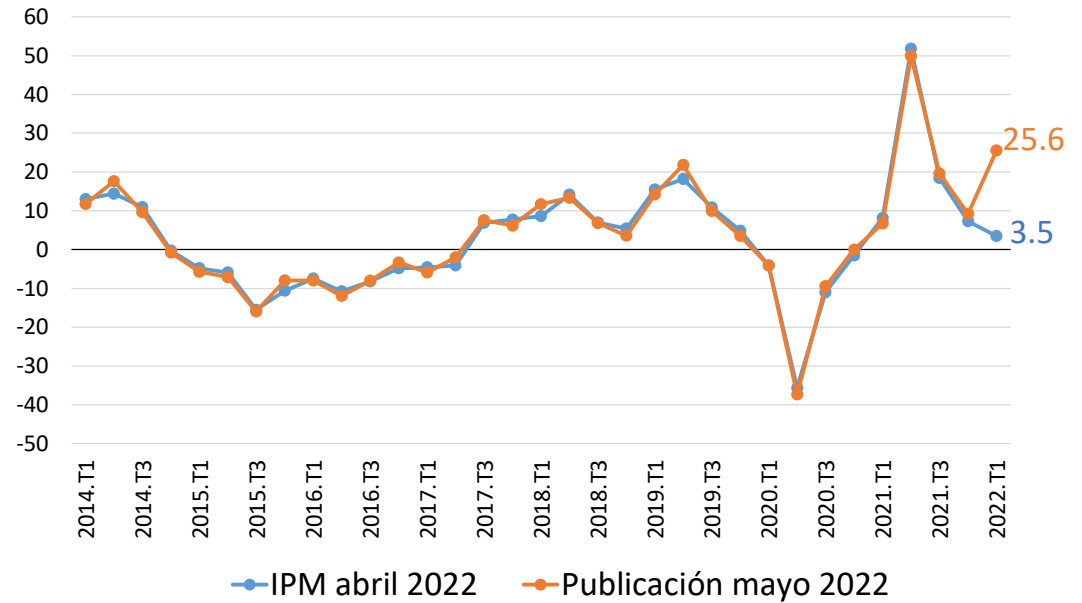

Fuente: DANE; cálculos Banco de la República

Maquinaria y equipo: importaciones

Importaciones de bienes de capital (pesos constantes, DAEC)
(2019-IV = 100)

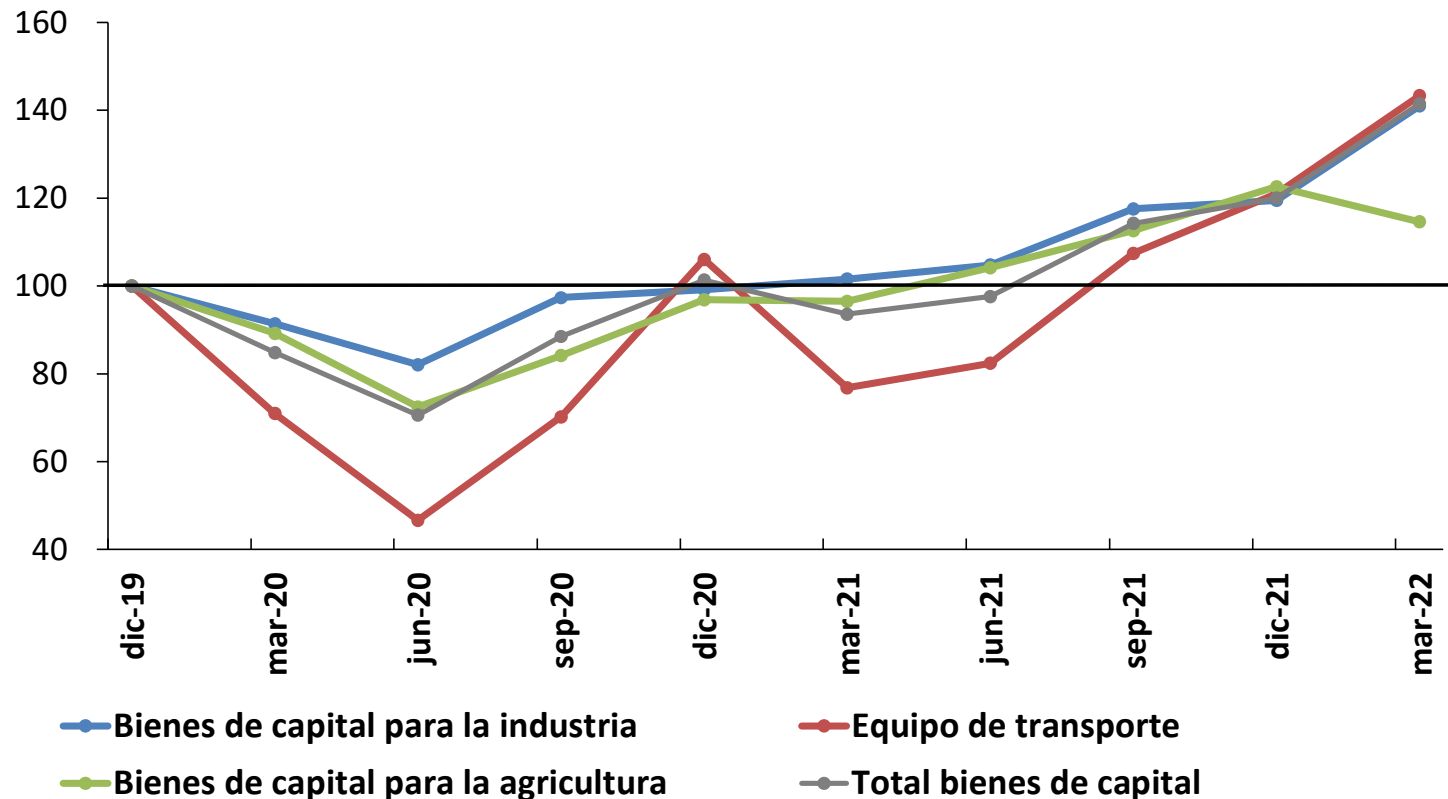

Fuente: DANE; cálculos Banco de la República

Maquinaria y equipo: principales importaciones como proxy de la inversión

Principales importaciones de bienes de capital, según su contribución a la variación anual del grupo (Dólares)

	Variación anual (2022-T1 vs. 2021-T1)	Contribución a la var. anual	Principal sector importador en 2022-T1
Aviones y demás aeronaves	333.6%	18.79%	Aerolíneas
Aparatos eléctricos para líneas telefónicas o telegráficas y sus partes	38.8%	6.89%	Empresas de telefonía celular
Máquinas automáticas para tratamiento o procesamiento de datos; lectores magnéticos u ópticos	44.6%	4.65%	Empresas de computación; almacenes de cadena
Vehículos de motor para el transporte de diez o más personas	3140.9%	2.56%	Empresa de buses eléctricos
Tubos y perfiles huecos, sin soldadura, de hierro o acero	135.8%	1.56%	Sector petrolero
Grupos electrógenos y convertidores rotativos eléctricos	99.5%	1.30%	Empresas de generación de energía eléctrica
Total importaciones bienes de capital	46.8%		

Fuente: DANE; cálculos Banco de la República

Exportaciones

Exportaciones DAEC

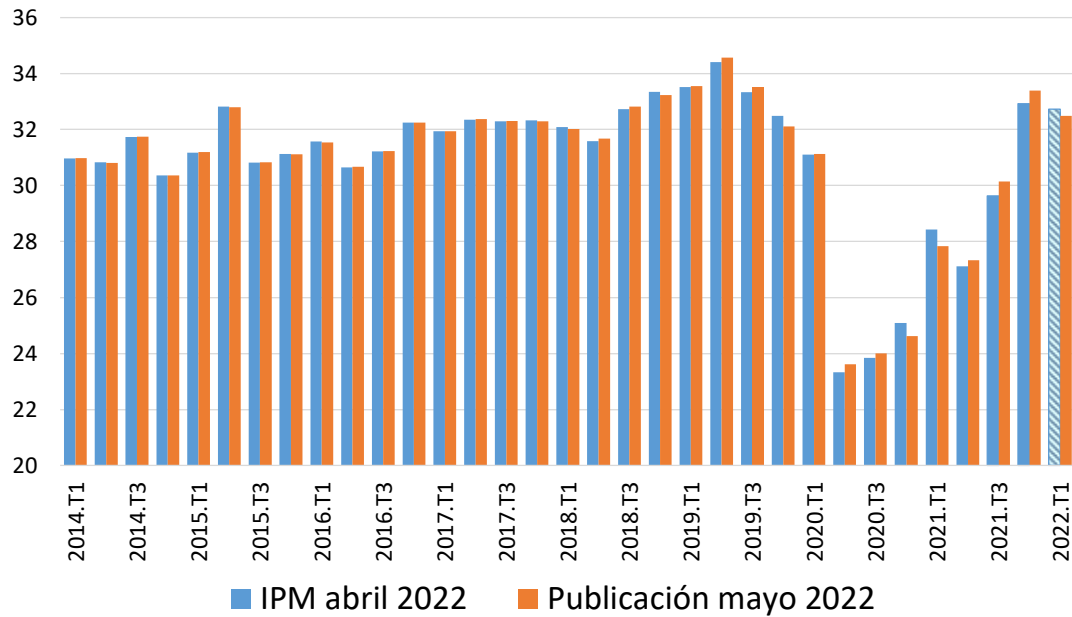

Variación anual

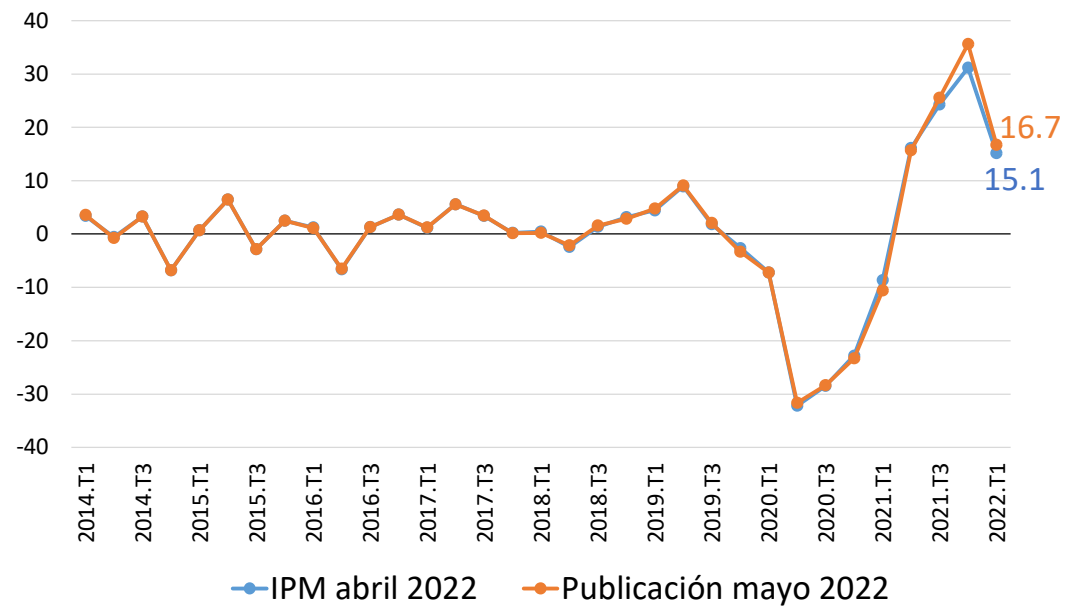

Fuente: DANE; cálculos Banco de la República

Exportaciones: bienes y servicios

(Cuentas nacionales; pesos constantes)

Exportaciones de bienes

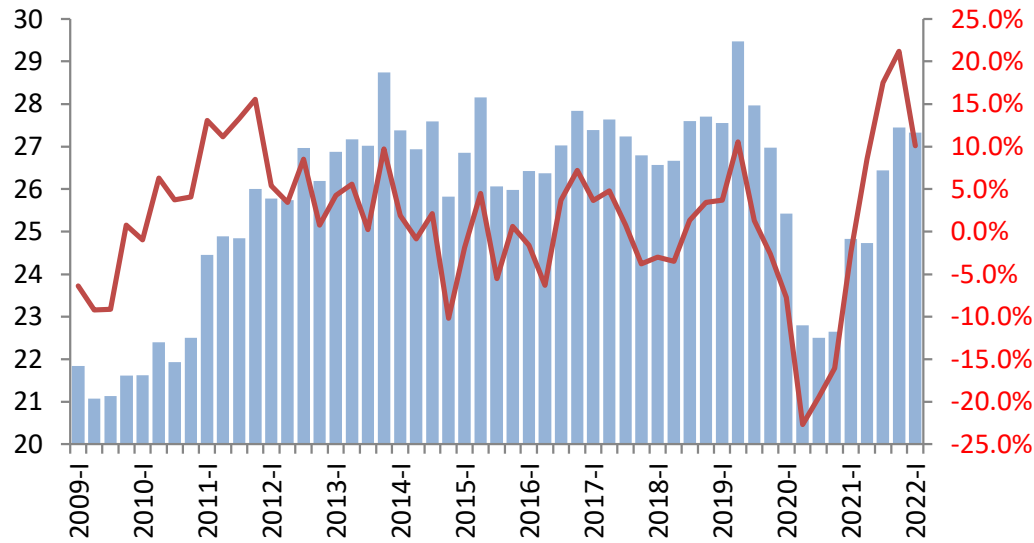

Exportaciones de servicios

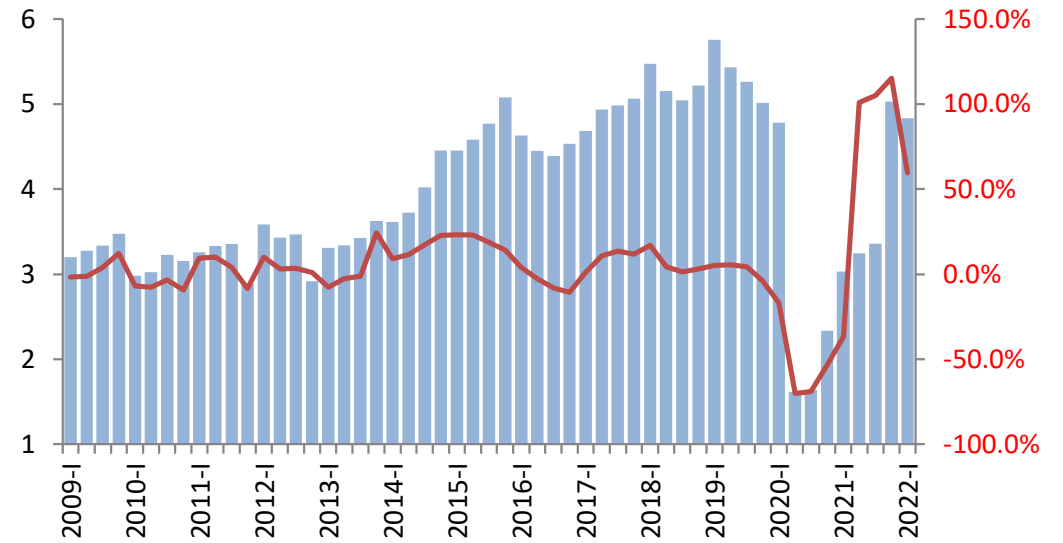

Fuente: DANE; cálculos Banco de la República

Exportaciones de bienes: dólares e índices de cantidades

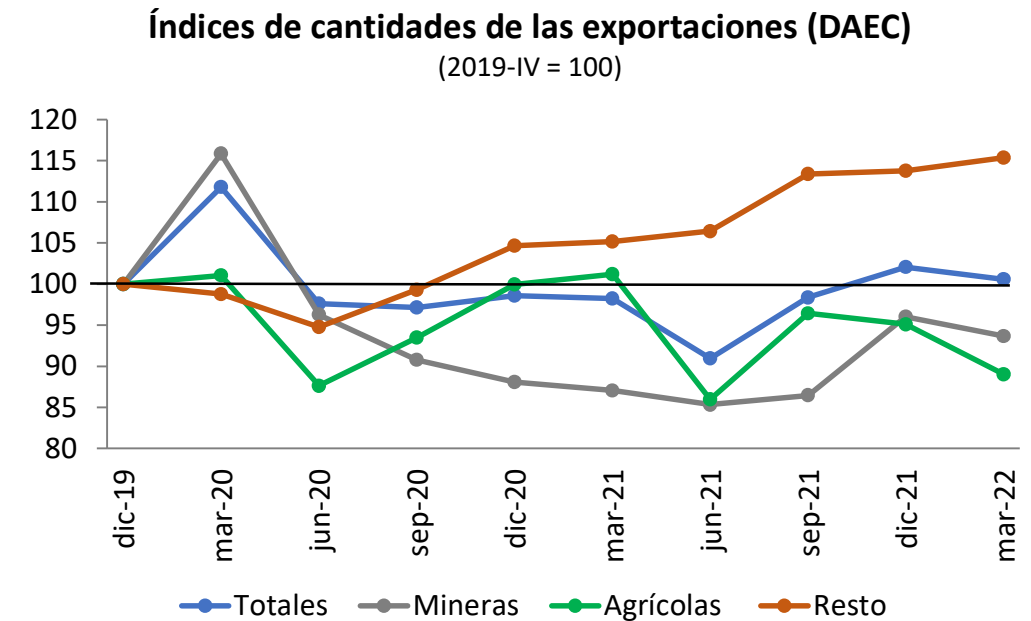
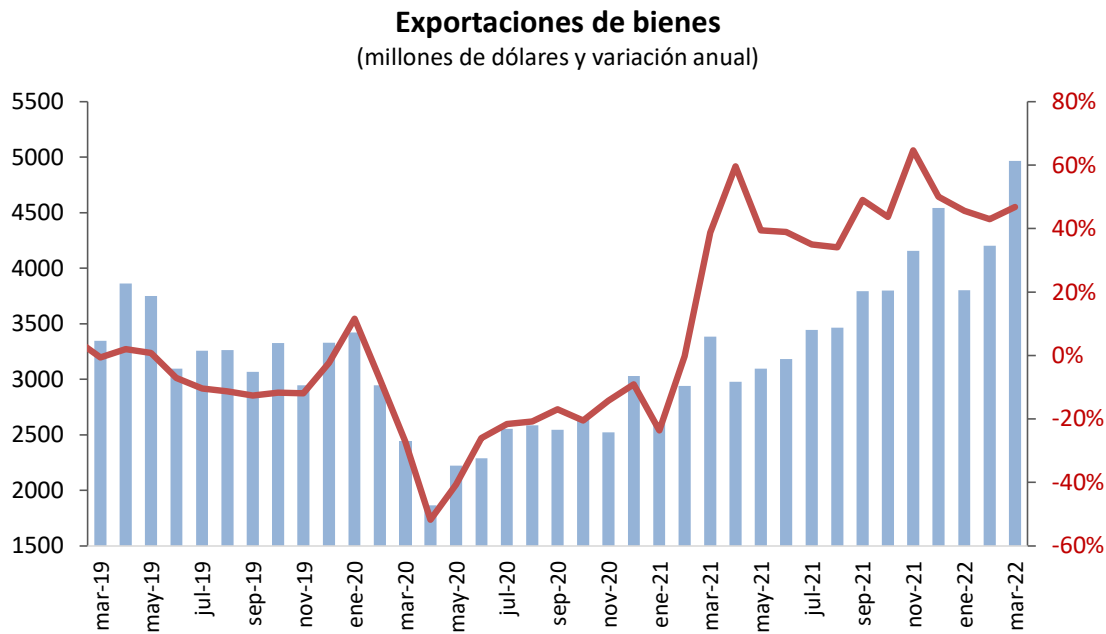

Fuente: DANE; cálculos Banco de la República

Principales productos exportados

Dólares

	Variación anual (2022-T1 vs. 2021-T1)	Contribución a la var. anual
Petróleo, productos derivados del petróleo y productos conexos	63.2%	20.32%
Hulla, coque y briquetas	104.0%	11.19%
Café, té, cacao, especias y sus preparados	38.3%	3.86%
Productos animales y vegetales en bruto	27.6%	1.58%
Hierro y acero	101.0%	1.27%
Aceites y grasas fijos de origen vegetal, en bruto, refinados o fraccionados	68.2%	0.93%
Total exportaciones	45.0%	

Toneladas

	Variación anual (2022-T1 vs. 2021-T1)	Contribución a la var. anual
Petróleo, productos derivados del petróleo y productos conexos	3.7%	1.15%
Abonos en bruto y minerales en bruto (excepto carbón, petróleo y piedras preciosas)	324.6%	0.64%
Aceites y grasas fijos de origen vegetal, en bruto, refinados o fraccionados	20.6%	0.10%
Hierro y acero	75.2%	0.09%
Animales vivos	59.4%	0.08%
Productos animales y vegetales en bruto	17.2%	0.06%
Total exportaciones	-3.6%	

Fuente: DANE; cálculos Banco de la República

Grupo resto de exportaciones

Dólares

	Variación anual (2022-T1 vs. 2021-T1)	Contribución a la var. anual
Productos animales y vegetales en bruto	27.6%	1.58%
Hierro y acero	101.0%	1.27%
Aceites y grasas fijos de origen vegetal, en bruto, refinados o fraccionados	68.2%	0.93%
Plásticos en formas primarias	22.6%	0.78%
Manufacturas de metales	46.8%	0.71%
Animales vivos	104.4%	0.68%
Total exportaciones grupo resto	24.8%	

Toneladas

	Variación anual (2022-T1 vs. 2021-T1)	Contribución a la var. anual
Abonos en bruto y minerales en bruto (excepto carbón, petróleo y piedras preciosas)	324.6%	0.64%
Aceites y grasas fijos de origen vegetal, en bruto, refinados o fraccionados	20.6%	0.10%
Hierro y acero	75.2%	0.09%
Animales vivos	59.4%	0.08%
Productos animales y vegetales en bruto	17.2%	0.06%
Productos químicos inorgánicos	28.0%	0.04%
Total exportaciones grupo resto	12.3%	

Fuente: DANE; cálculos Banco de la República

Importaciones

Importaciones DAEC

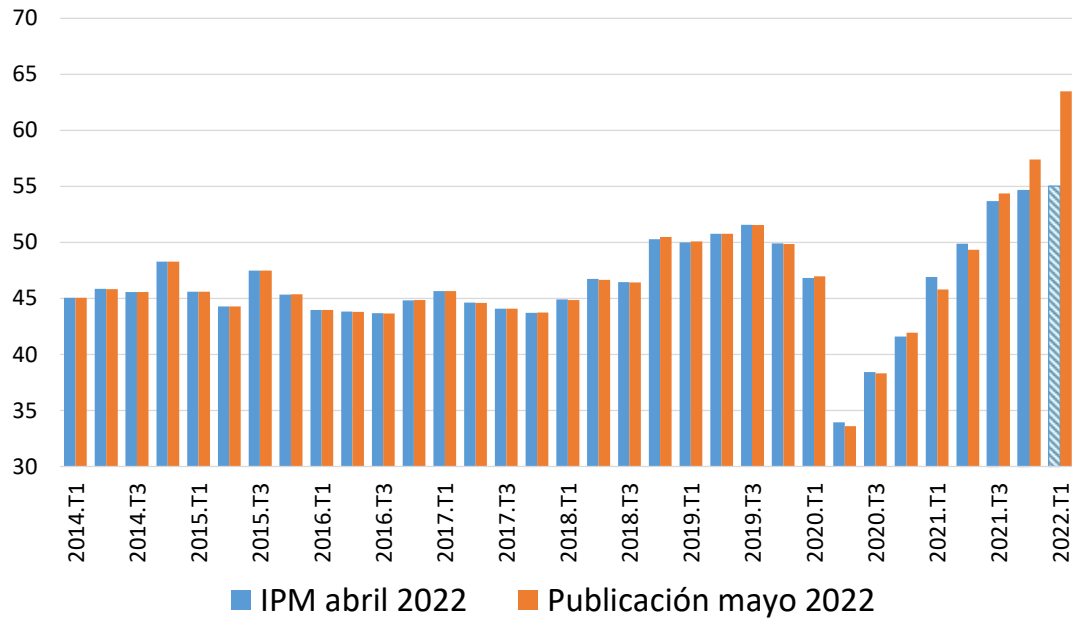

Variación anual

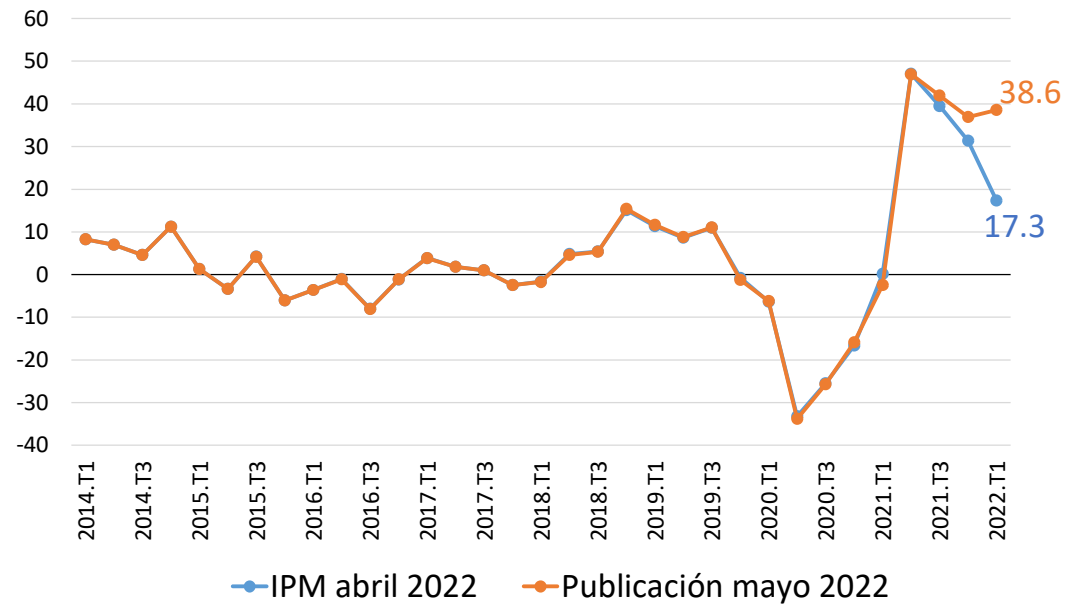

Fuente: DANE; cálculos Banco de la República

Importaciones: bienes y servicios

(Cuentas nacionales; pesos constantes)

Importaciones de bienes

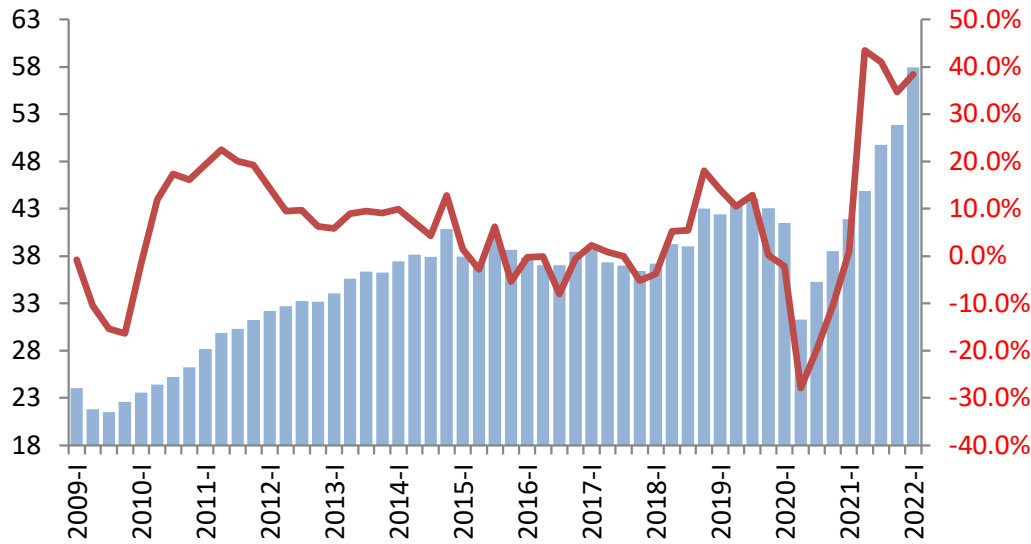

Importaciones de servicios

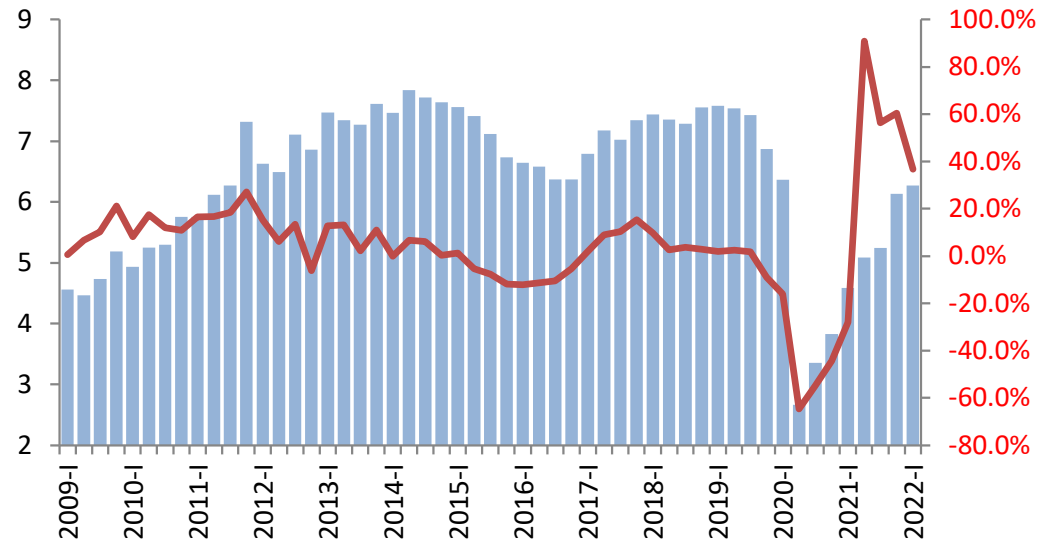

Fuente: DANE; cálculos Banco de la República

Importaciones de bienes por grupos (dólares)

Importaciones de bienes de consumo
(millones de dólares y variación anual)

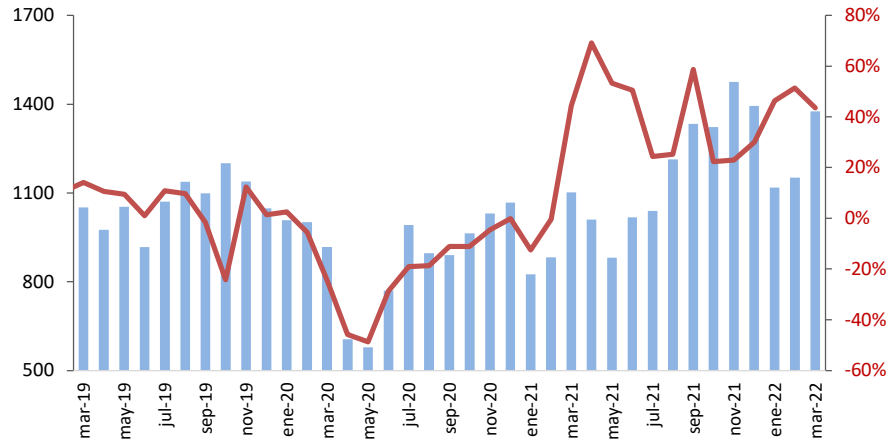

Importaciones de materias primas
(millones de dólares y variación anual)

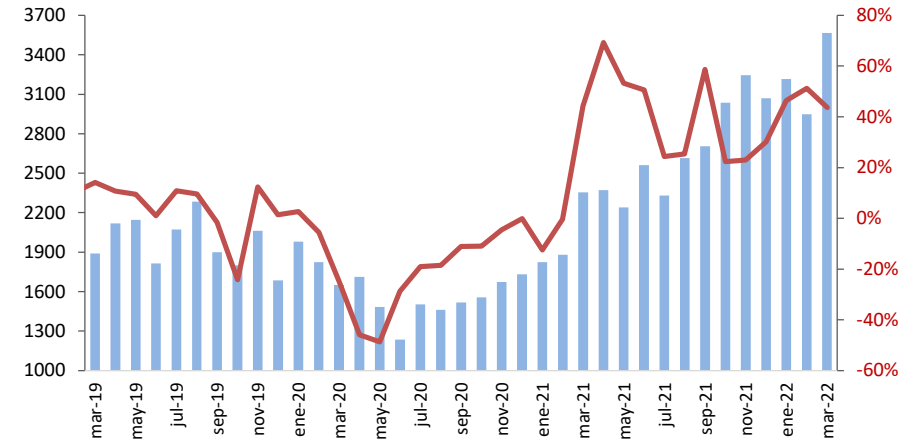

Importaciones de bienes de capital
(millones de dólares y variación anual)

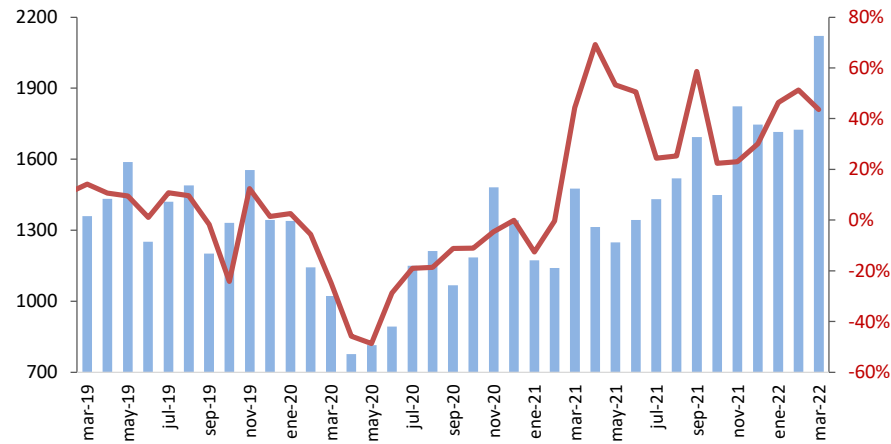

Fuente: DANE; cálculos Banco de la República

Importaciones de bienes por grupos (índices de cantidades)

Índices de cantidades de las importaciones (DAEC)

(2019-IV = 100)

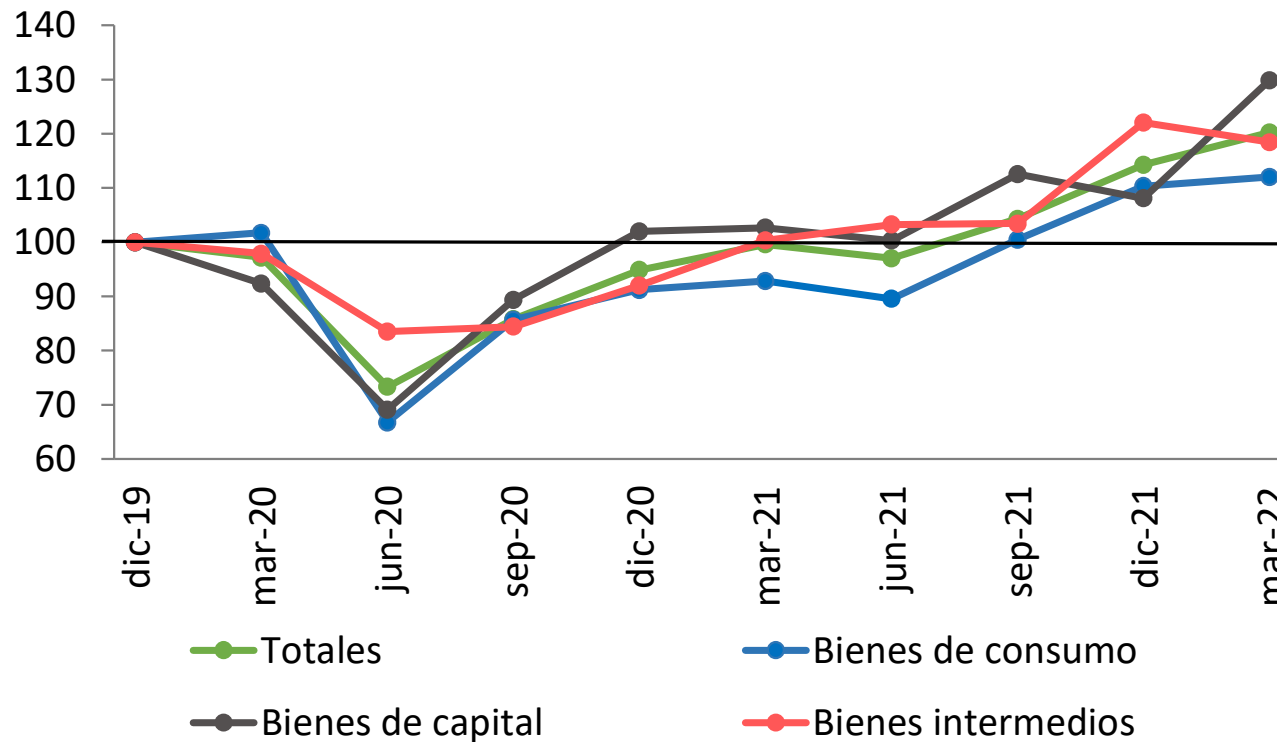

Fuente: DANE; cálculos Banco de la República

Demanda externa neta

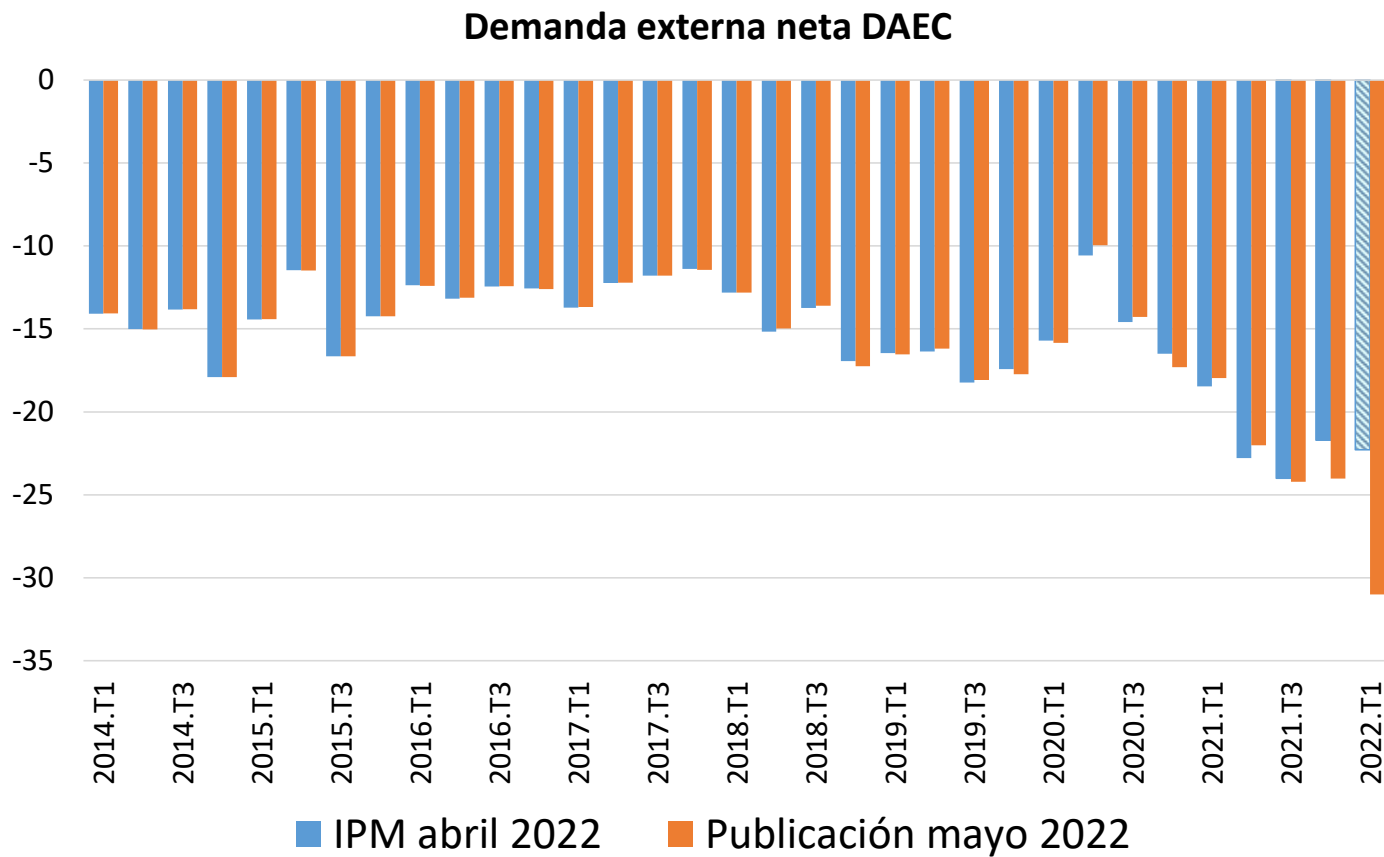

Fuente: DANE; cálculos Banco de la República

Resultados PIB 2022-T1: enfoque de la producción

Recuperación sectorial

Niveles Sectoriales

(2019.T4 = 100)

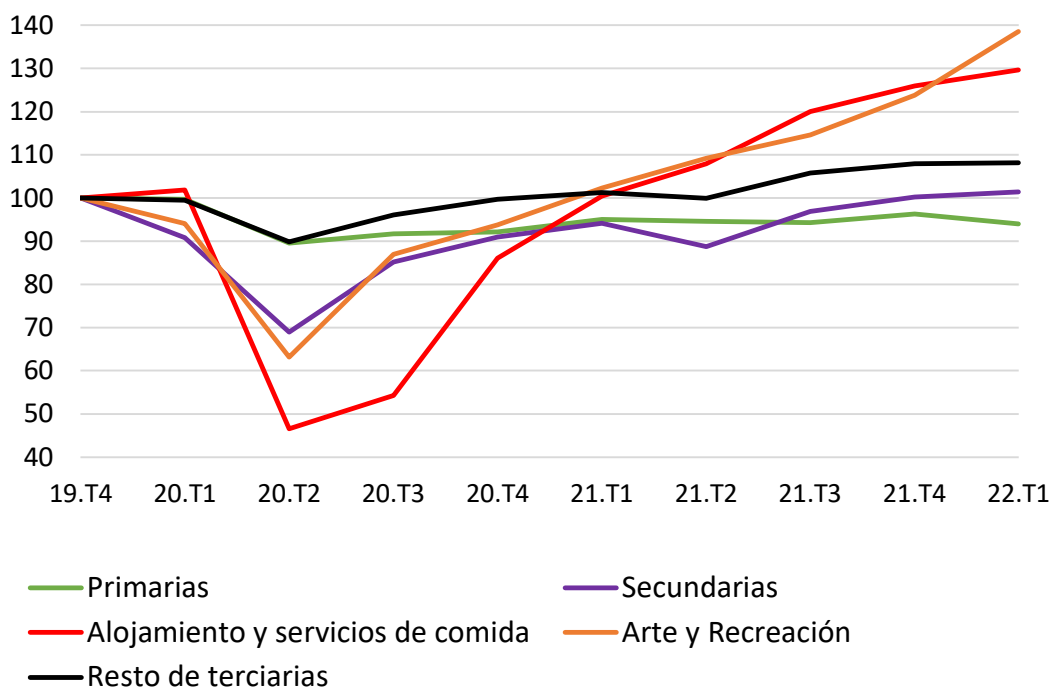

Niveles de 2022.T1 vs Niveles de 2019.T4

(2019.T4 = 100)

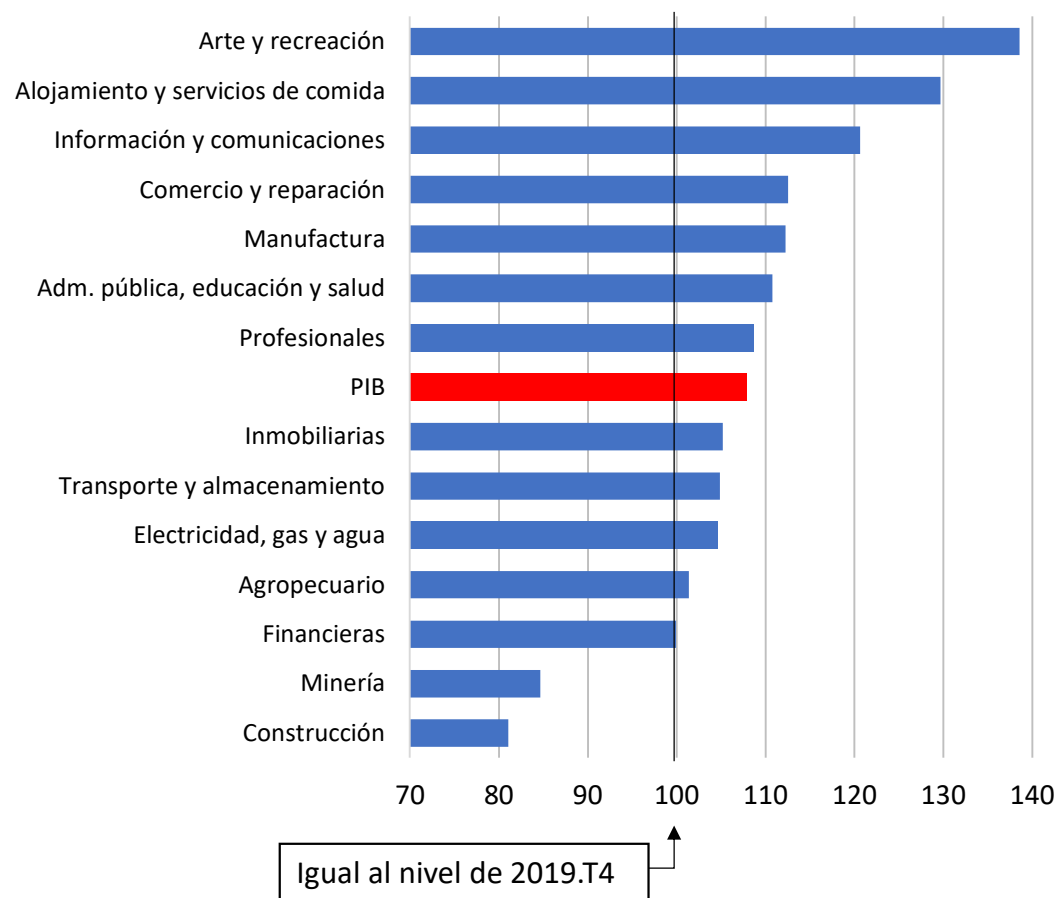

Nota: el sector de arte y recreación corresponde a la gran rama de actividades artísticas, de entretenimiento y recreación y otras actividades de servicios, y Actividades de los hogares individuales en calidad de empleadores.

Fuente: DANE; cálculos Banco de la República

1. Algunos indicadores de 2022.T2

Producción Manufacturera y Comercio Minorista

Producción manufacturera
(serie desestacionalizada)

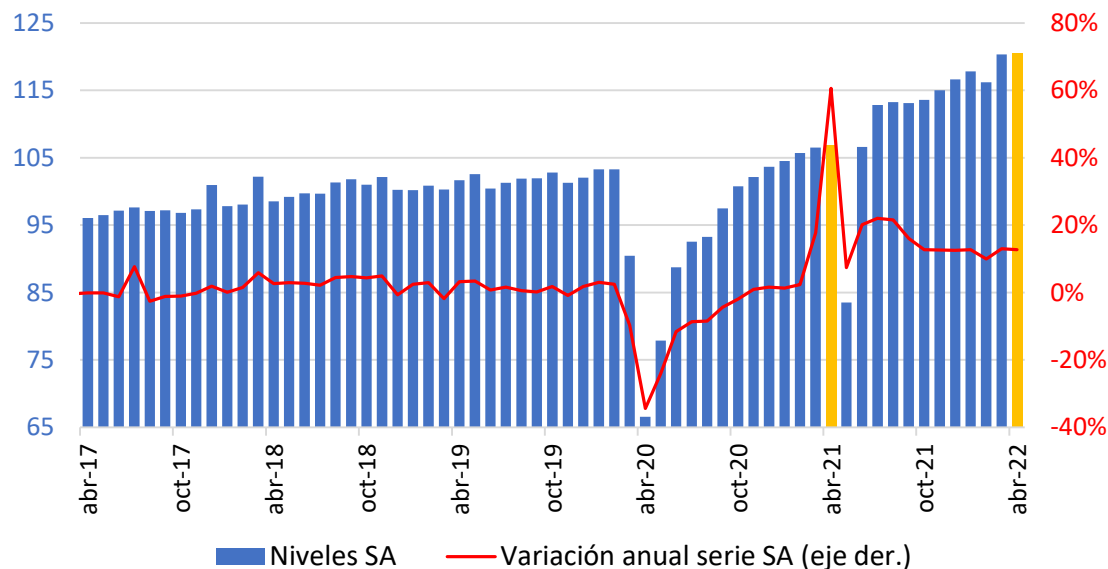

Comercio minorista sin otros vehículos
(serie desestacionalizada)

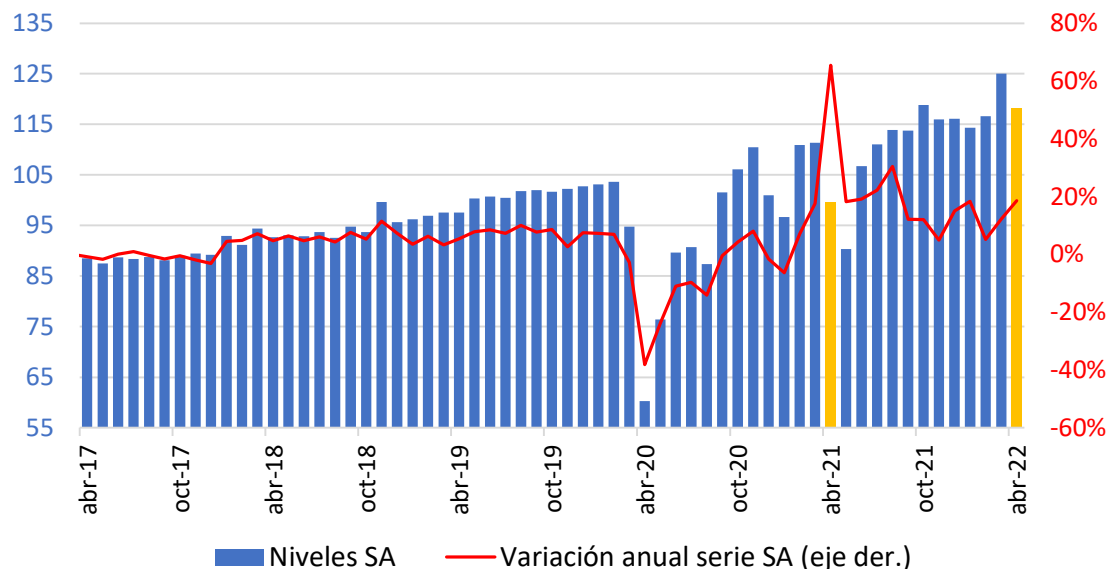

Fuente: DANE; cálculos Banco de la República.

Nota: la categoría de "otros vehículos" incluye la venta de flotillas o vehículos de cualquier tipo realizadas a través de licitaciones, las ventas a otros concesionarios y la venta de vehículos de transporte público, transporte de carga y otros tipos de vehículos como ambulancias, carros de bomberos, barredoras, etc.

Ingresos Reales Restaurantes y Hoteles

Ingresos reales Restaurantes y Bares

(serie desestacionalizada)

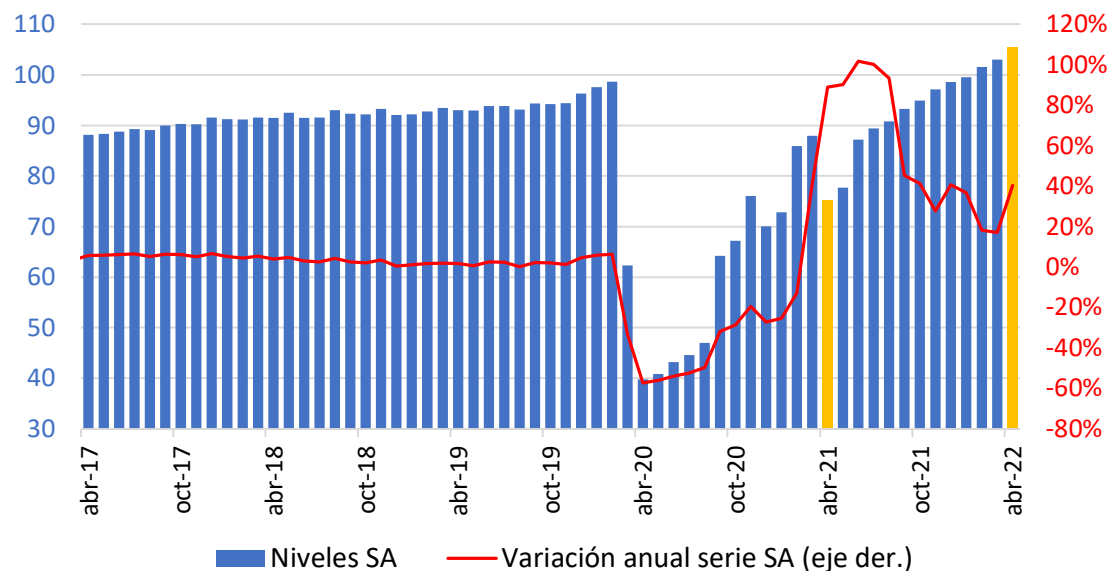

Ingresos reales Hoteles

(serie desestacionalizada)

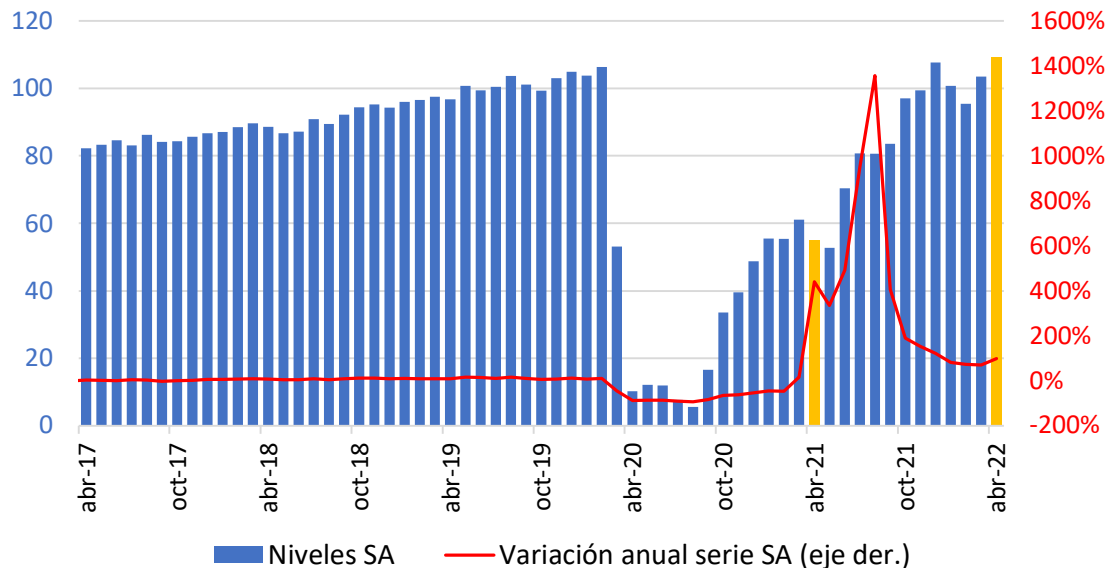

Nota: los ingresos reales de restaurantes y bares se construyen a partir de los ingresos nominales totales de Restaurantes y Bares de la Encuesta Mensual de Servicios. Como deflactor se toma el IPC de Comidas Fuera del Hogar.

Fuente: DANE; cálculos Banco de la República.

EOC Fedesarrollo

Índice de Confianza del Consumidor (ICC)

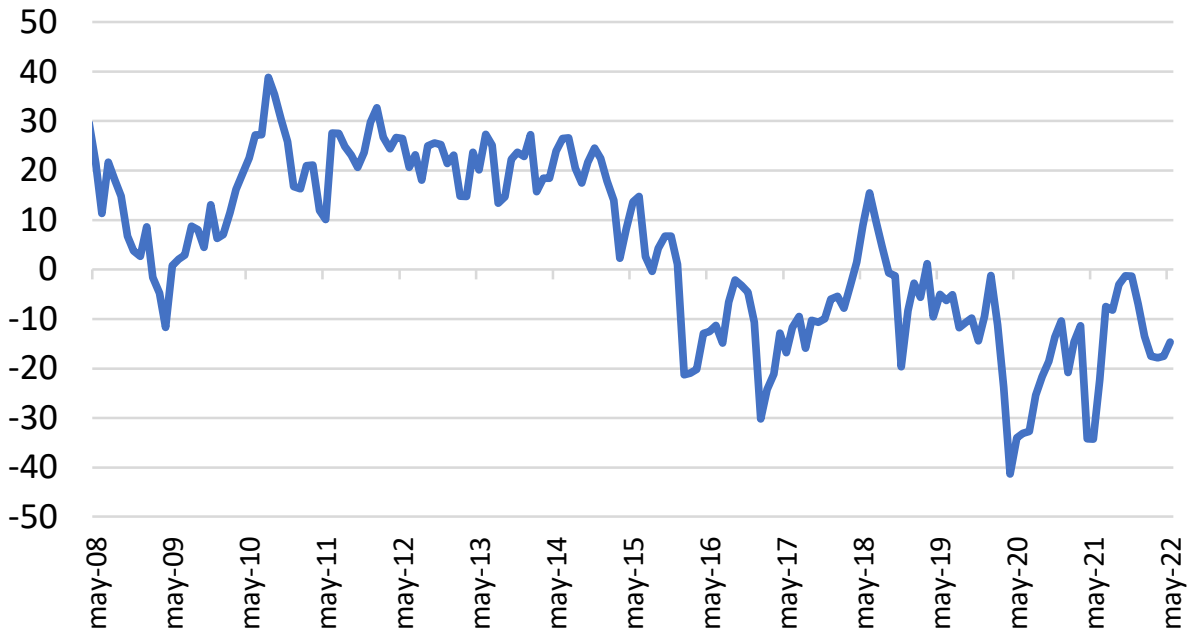

Índice de Expectativas de los Consumidores

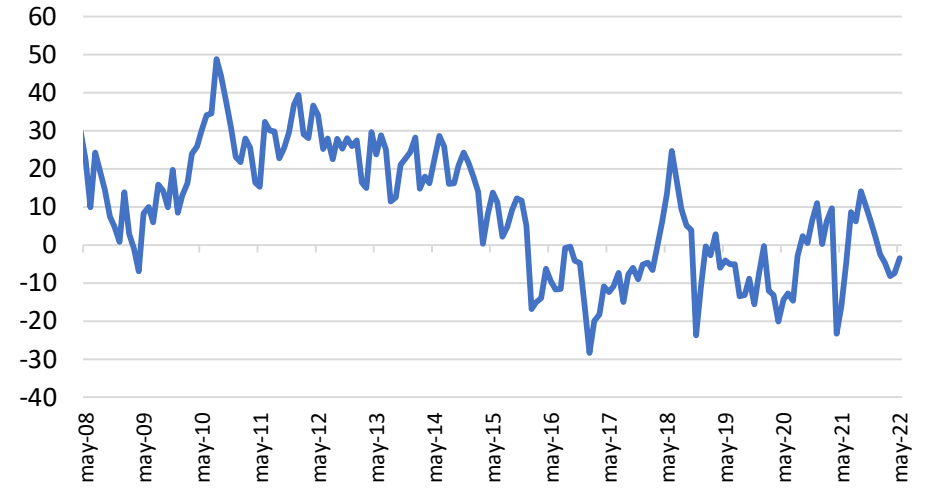

Índice de Condiciones Económicas

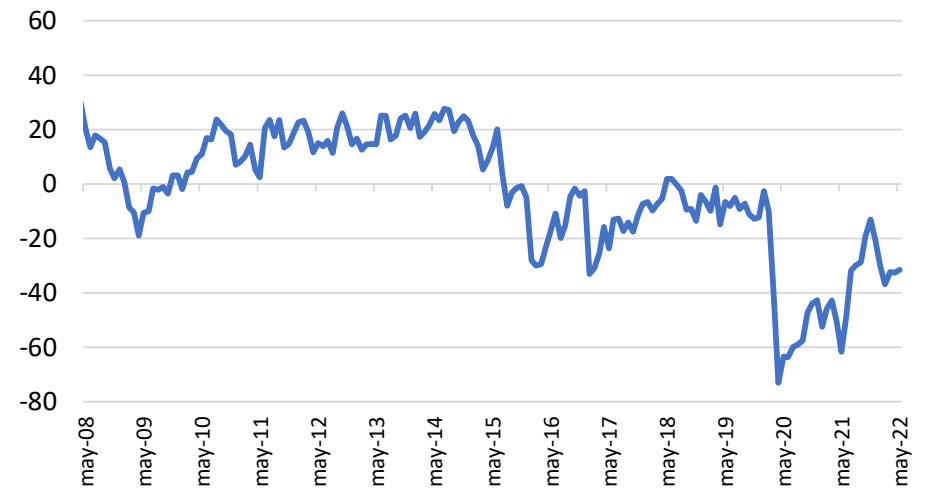

Demanda de Energía y Movilidad No Residencial

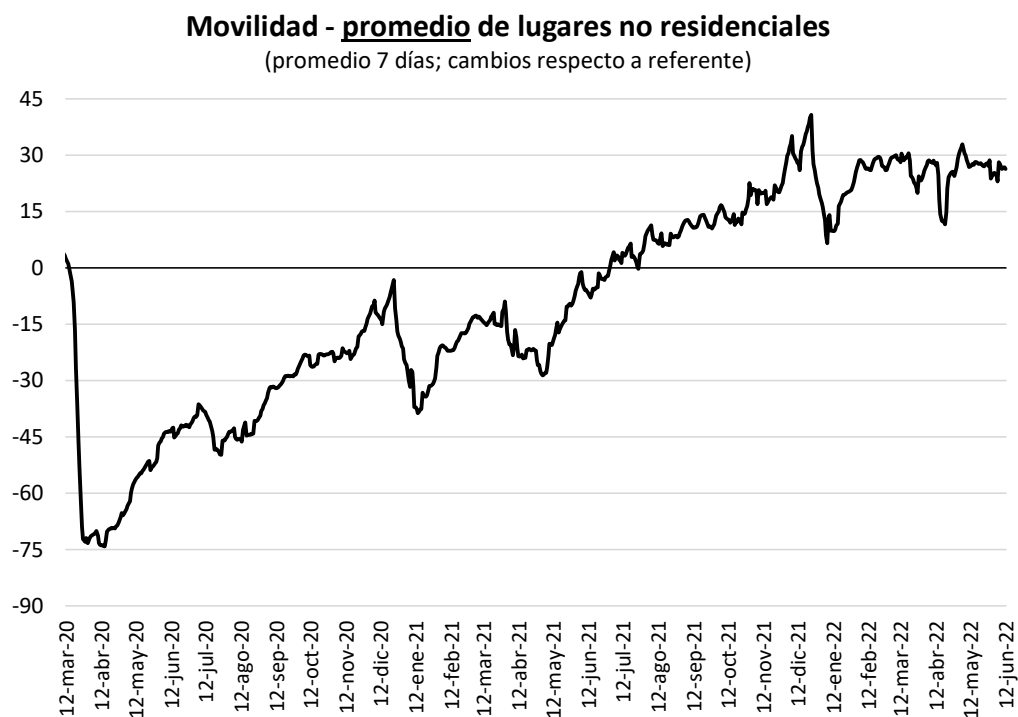
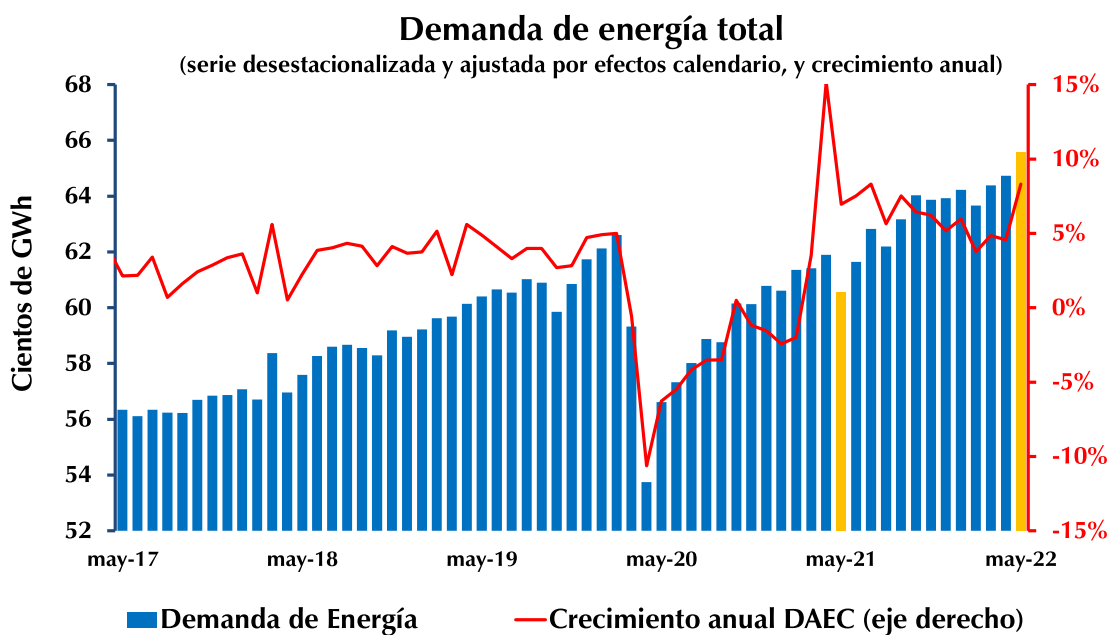

Fuente: XM y Google; cálculos Banco de la República.

Nota: los informes muestran cómo cambian las visitas a diferentes lugares, así como su duración, en comparación con un valor de referencia. El valor de referencia es la mediana de ese día de la semana correspondiente al período de 5 semanas desde el 3 de enero hasta el 6 de febrero de 2020. Cifras hasta 12 de junio de 2022.

II. Condiciones financieras

Tasas Pasivas

(Variación acumulada * desde septiembre de 2021)

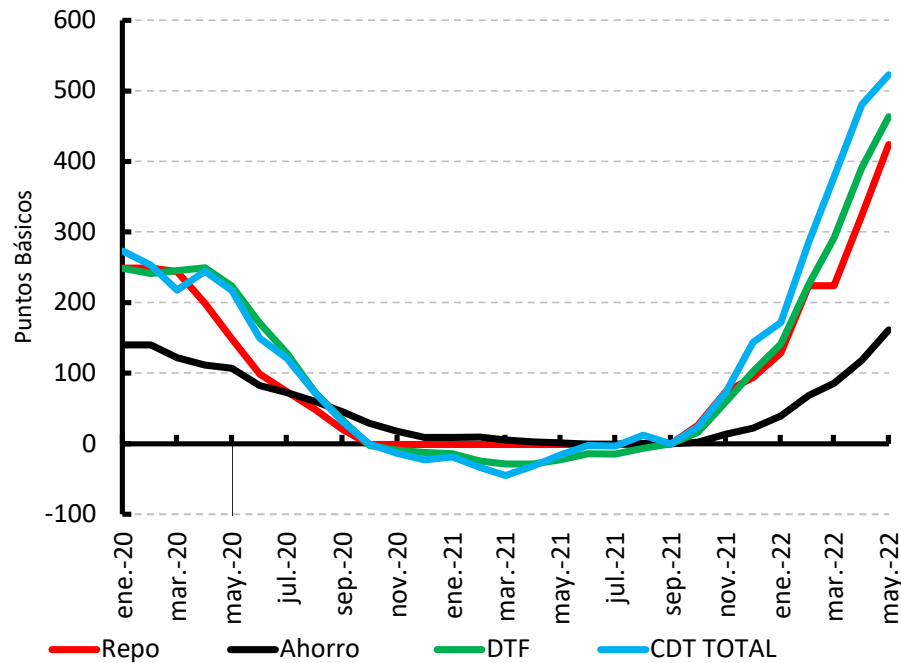

(*) Promedio mensual para Ahorros con información hasta mayo 13/22

Fuente: Superintendencia Financiera. Cálculos Banco de la República

TPM e IBR Overnight, 1, 3 y 6 meses

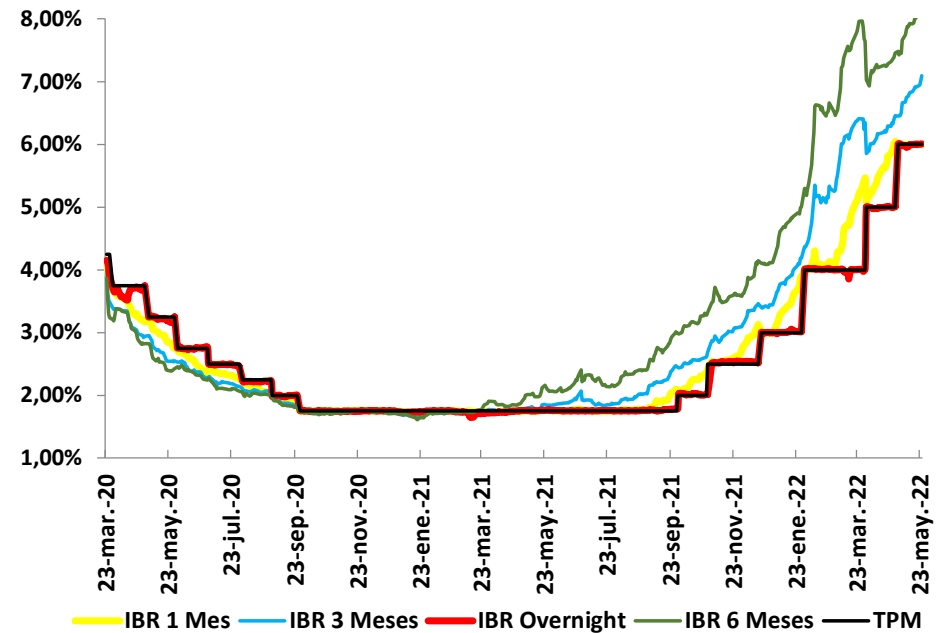

Tasas de Interés CDT por plazos

Promedio mensual (*)

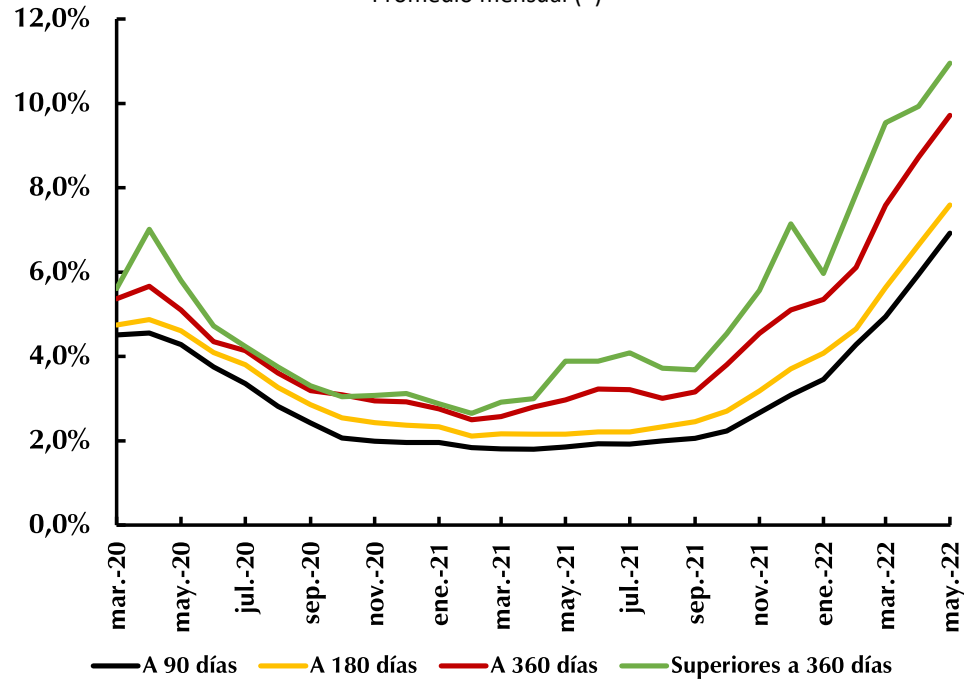

Tasa de interés CDT: Corporativo y oficinas

Promedio mensual (*)

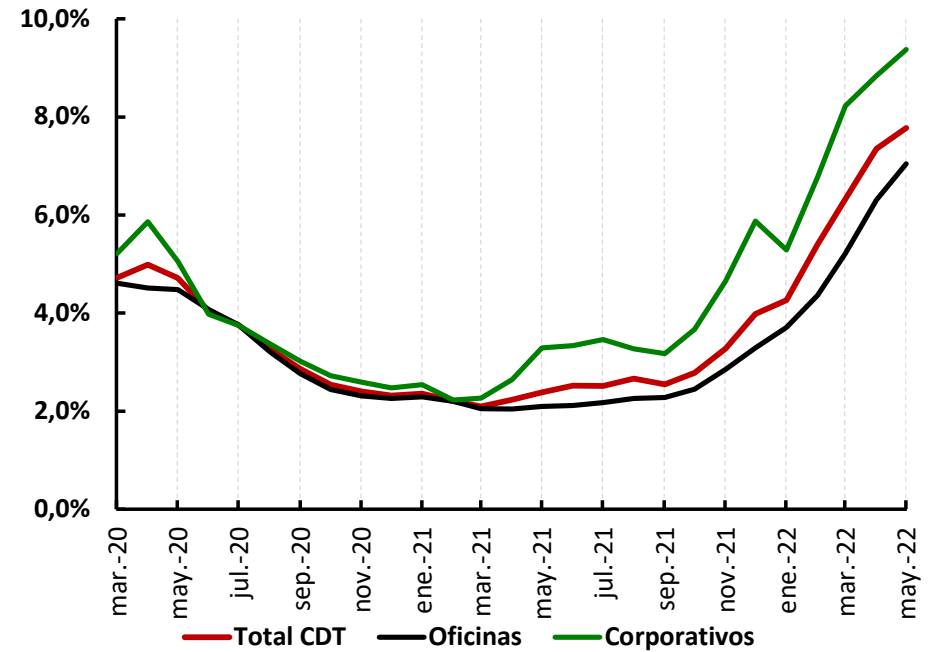

(*) Promedio mensual con información hasta mayo 25/22

Fuente: Superintendencia Financiera. Cálculos Banco de la República

Tasas de interés comerciales

(Variación acumulada* desde septiembre de 2021)

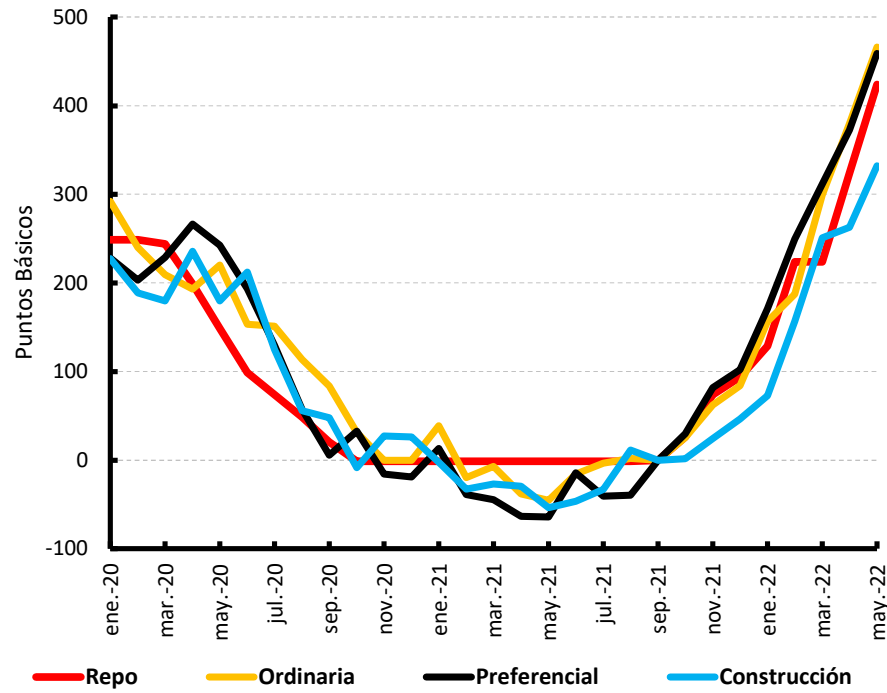

(*) Promedio mensual con información hasta mayo 13/21

Tasas de interés hogares

(Variación acumulada* desde septiembre de 2021)

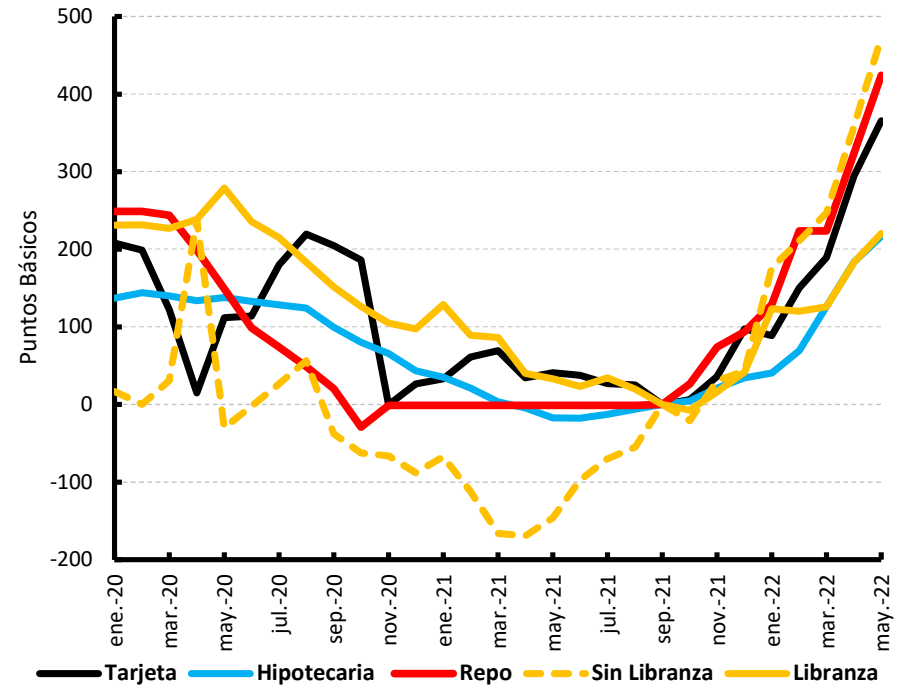

Fuente: Superintendencia Financiera. Cálculos Banco de la República

Crédito preferencial por plazos
(Variación acumulada* desde septiembre de 2021)

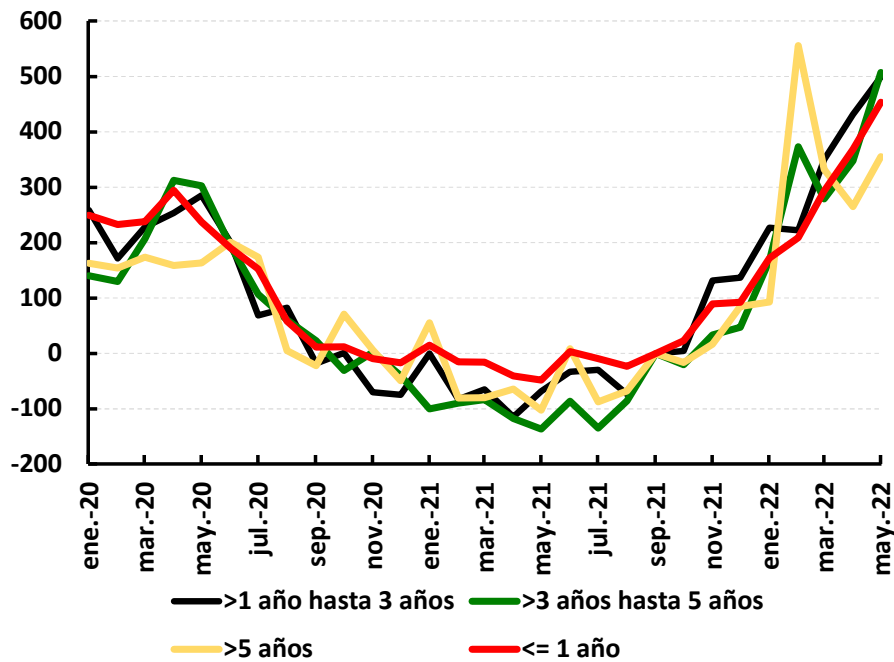

Crédito ordinario por plazos
(Variación acumulada* desde septiembre de 2021)

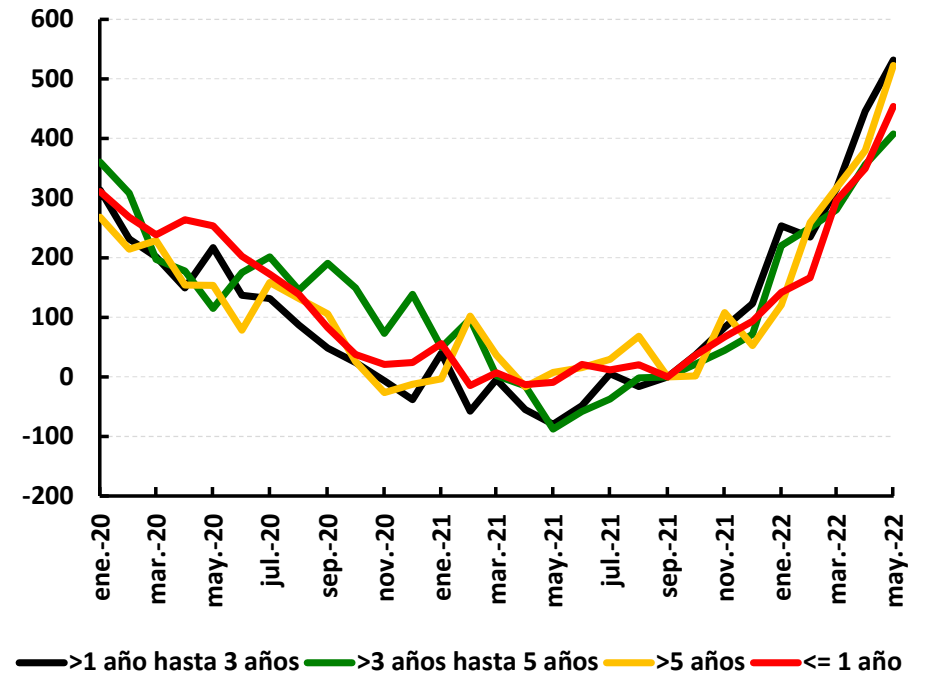

(*) Promedio mensual con información hasta mayo 13/21

Fuente: Superintendencia Financiera. Cálculos Banco de la República

Crédito consumo por plazos

Variación acumulada* desde septiembre de 2021)

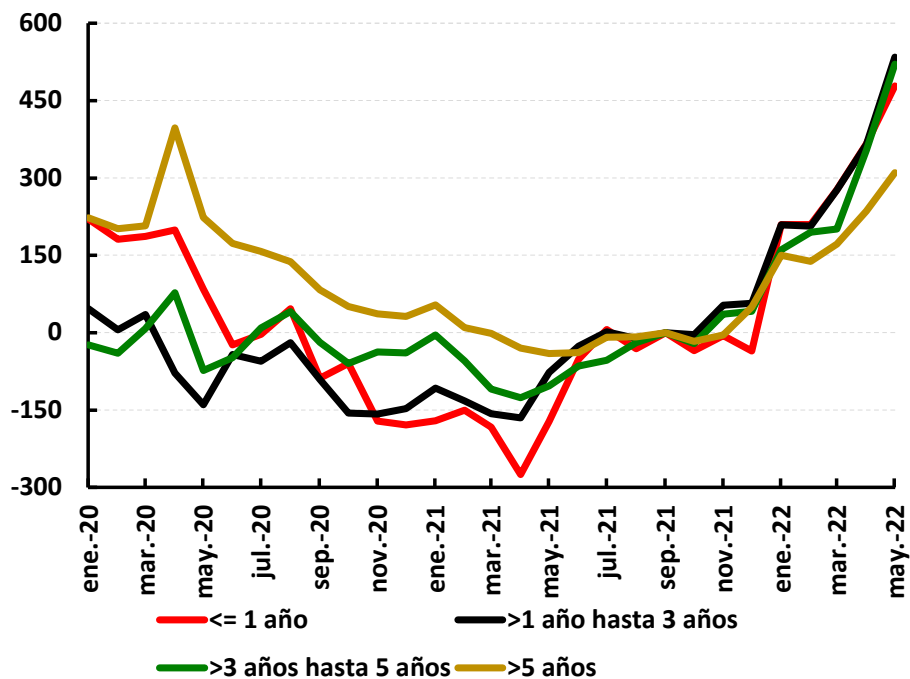

Tasas de Interés Vivienda Nominales

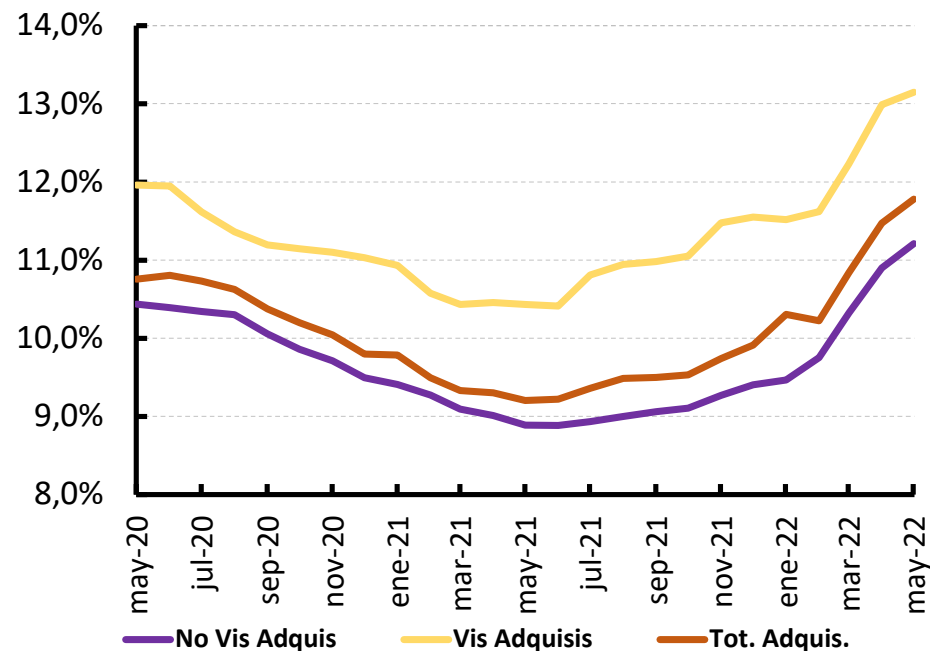

(*) Promedio mensual con información hasta mayo 13/21

Fuente: Superintendencia Financiera. Cálculos Banco de la República

Spread Preferencial – TES

Ponderado mensual(*)

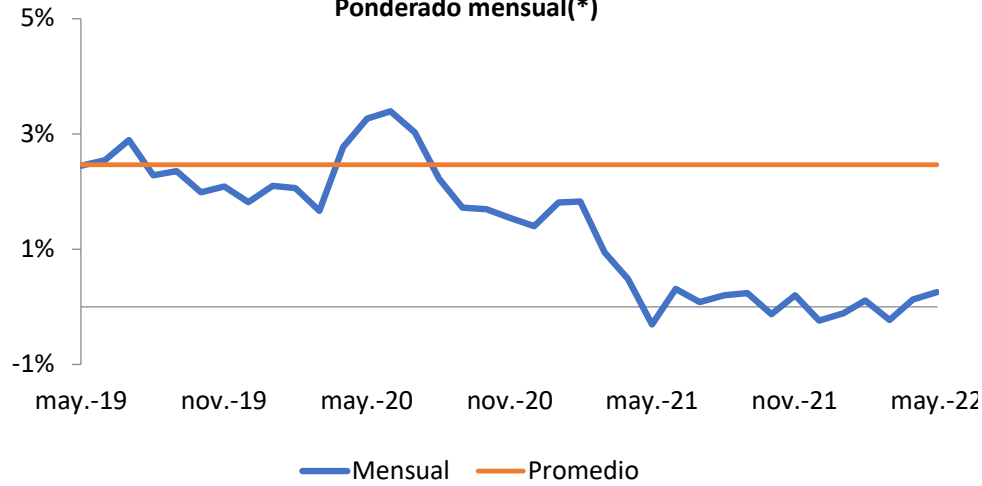

Spread Ordinario – TES

Ponderado mensual(*)

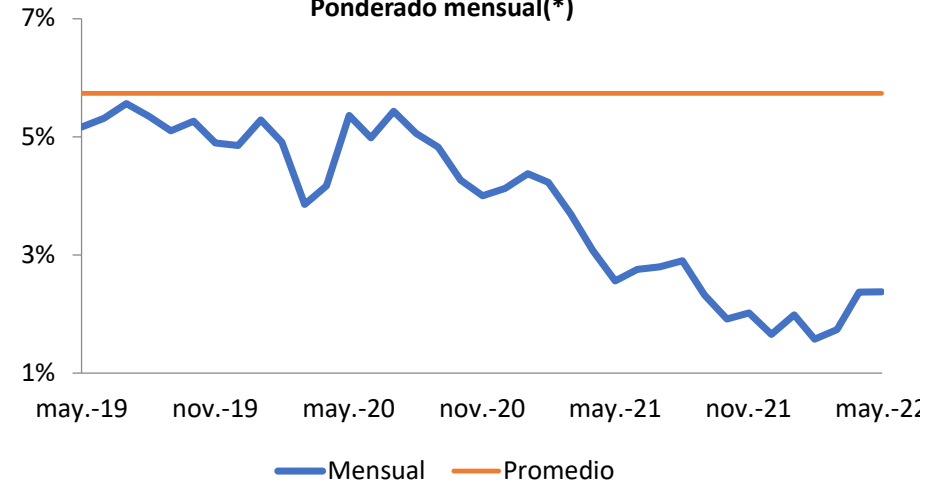

Spread Consumo – TES

Ponderado mensual(*)

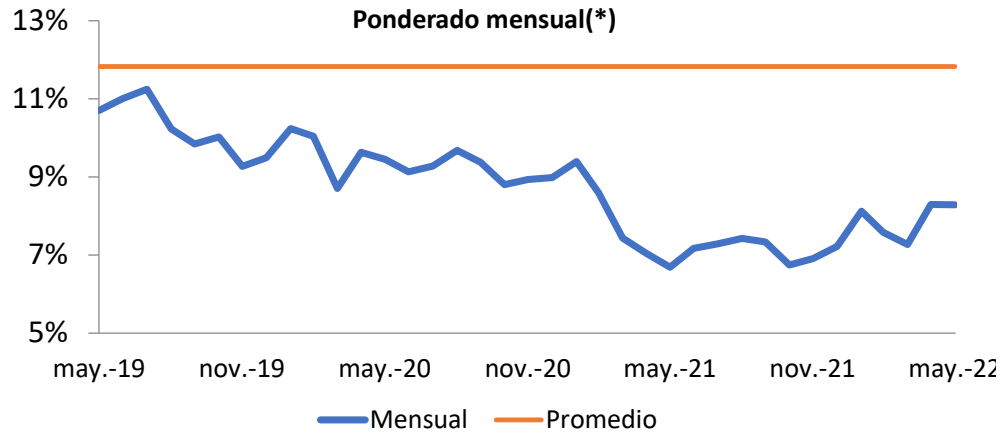

Spread Vivienda – TES 15 años

Mensual(*)

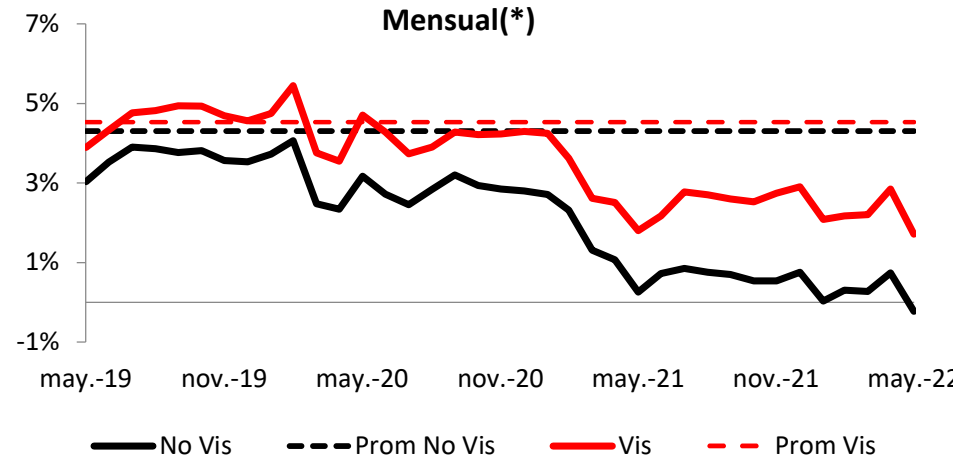

(*) Ponderado por monto de cada uno de los plazos. Promedio calculado desde 2003.

Fuente: Superintendencia Financiera, Banco República. Cálculos Banco de la República

Tasa real de Política Ex-post

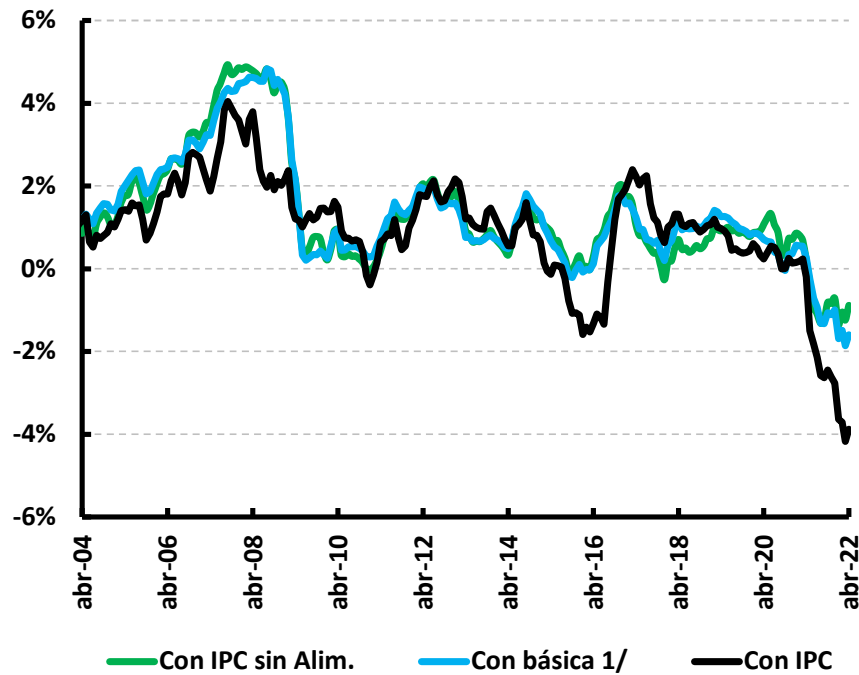

Tasa Real de Política Ex-ante

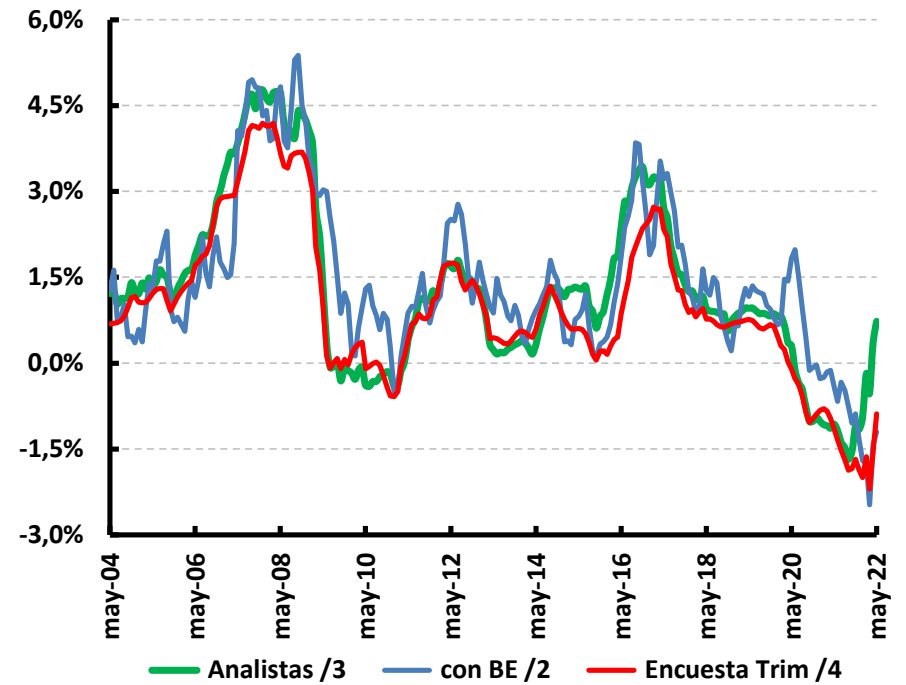

1/ Promedio de: inflación sin alimentos, núcleo 20, inflación sin alimentos primario y combustibles e inflación sin alimentos y regulados. 2/ Break even con TES a un año. 3/ Inflación a un año de la Encuesta Mensual a Analistas Económicos del BR. 4/ Inflación a un año de la Encuesta Trimestral de Expectativas Económicas del BR (serie mensualizada con spline cúbicos)

Fuente: DANE, Superintendencia Financiera de Colombia. Cálculos Banco de la República

**Tasas de Interés Comerciales
Reales Ex ante(*)**

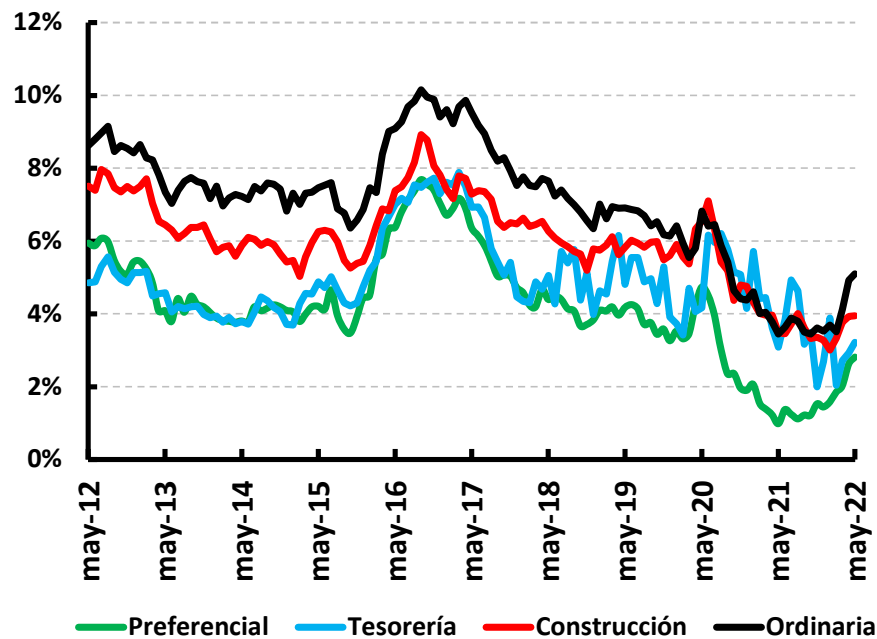

**Tasas de Interés Hogares
Reales Ex-ante(*)**

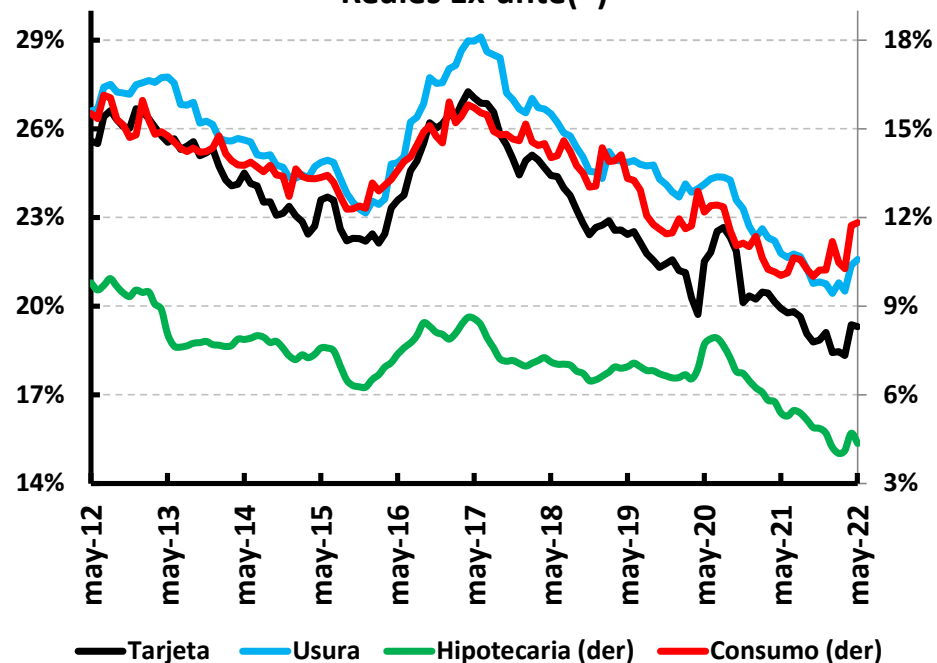

(*) Con promedio expectativas de inflación obtenidas de FBEI de 2 a tres años, BE de 2 y 3 años, Inflación a un año de encuesta a analistas del BR e Inflación a un año de la encuesta trimestral de expectativas del BR.

Fuente: Superintendencia Financiera de Colombia, Banco República. Cálculos Banco de la República

Tasas de Interés Comerciales
Reales Ex-post (*)

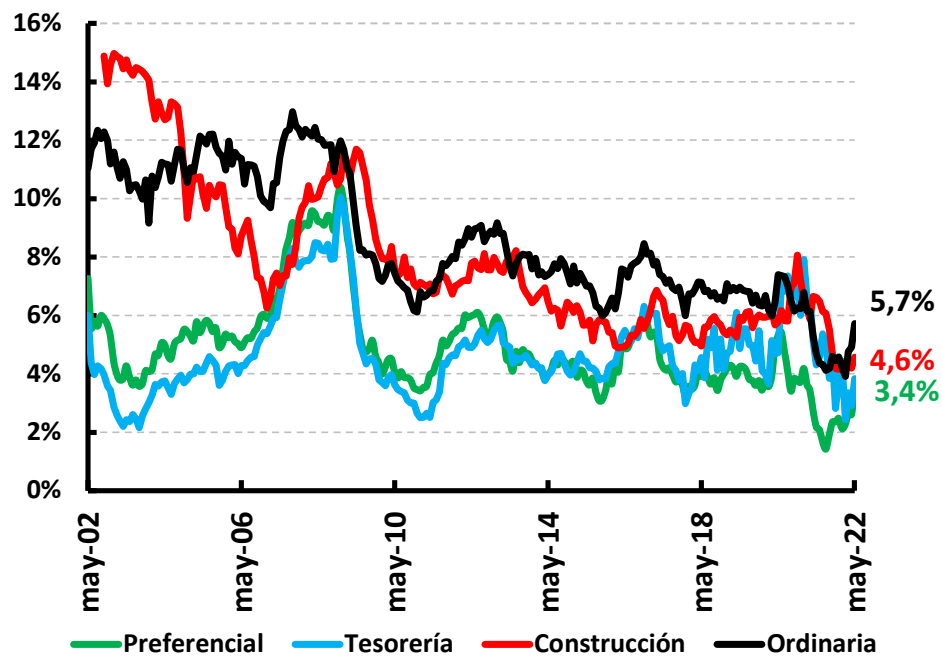

Tasas de Interés Hogares
Reales Ex- post (*)

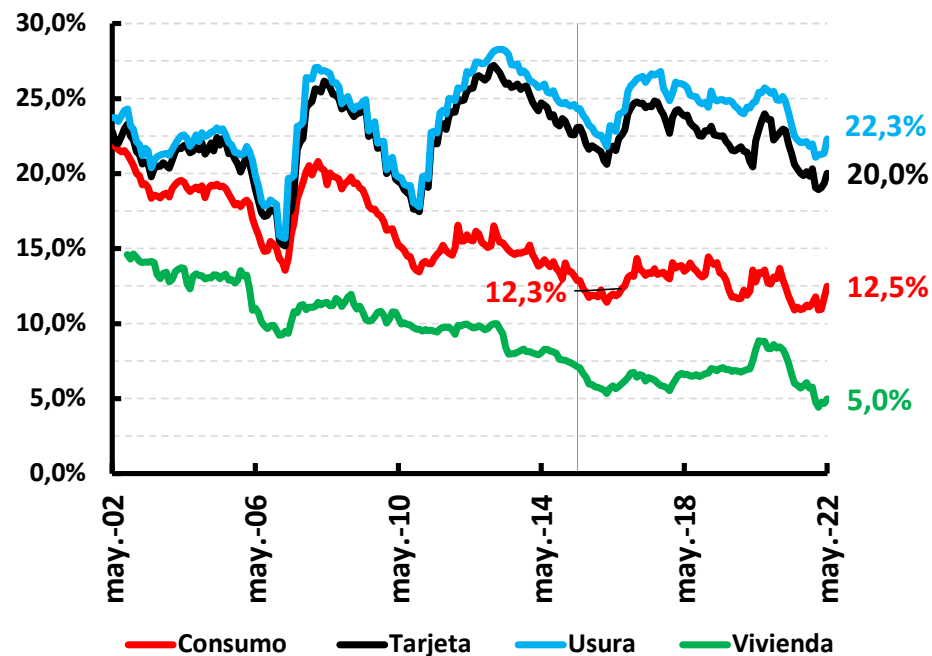

(*) IPC Sin Alimentos

Fuente: Superintendencia Financiera de Colombia. DANE. Cálculos Banco de la República

Depósitos 1/

Saldo promedio mensual y variación anual

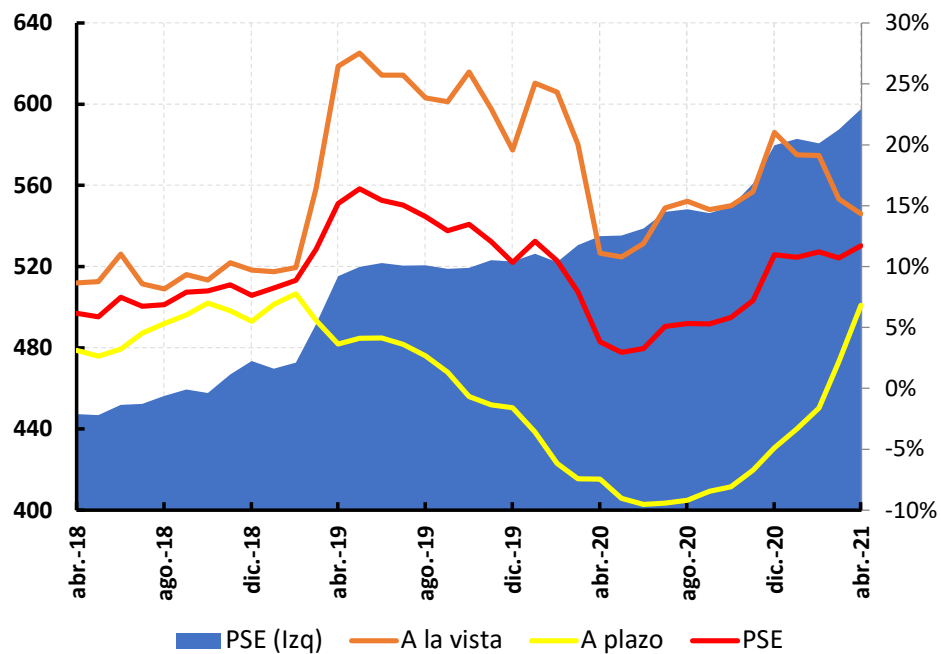

Depósitos a plazo

Saldo promedio mensual y variación anual

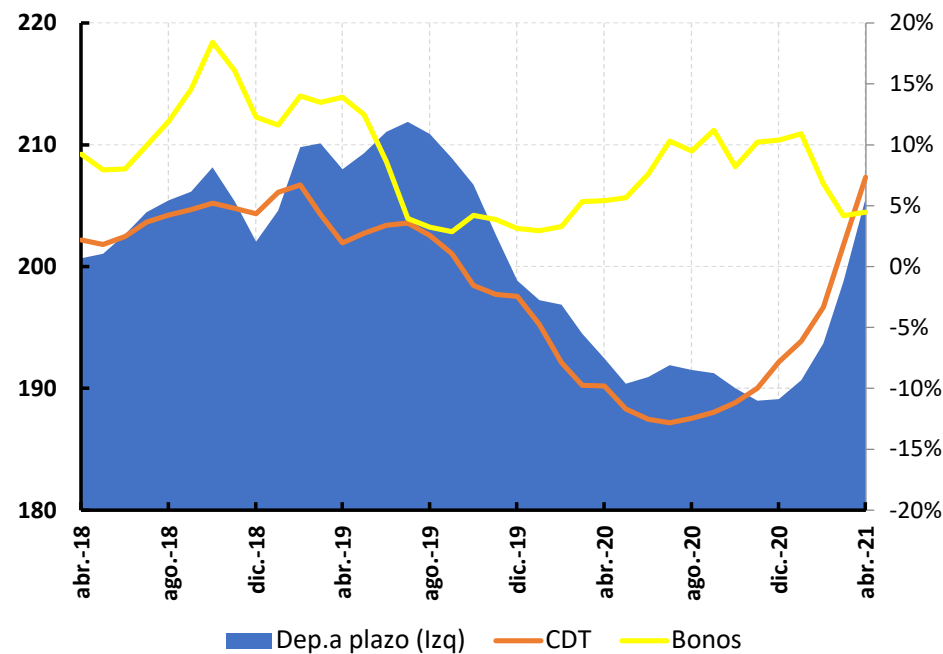

1/ Depósitos a la vista: incluye cuentas corrientes, depósitos de ahorro y otros depósitos a la vista

Fuente: Superintendencia Financiera. Cálculos Banco de la República

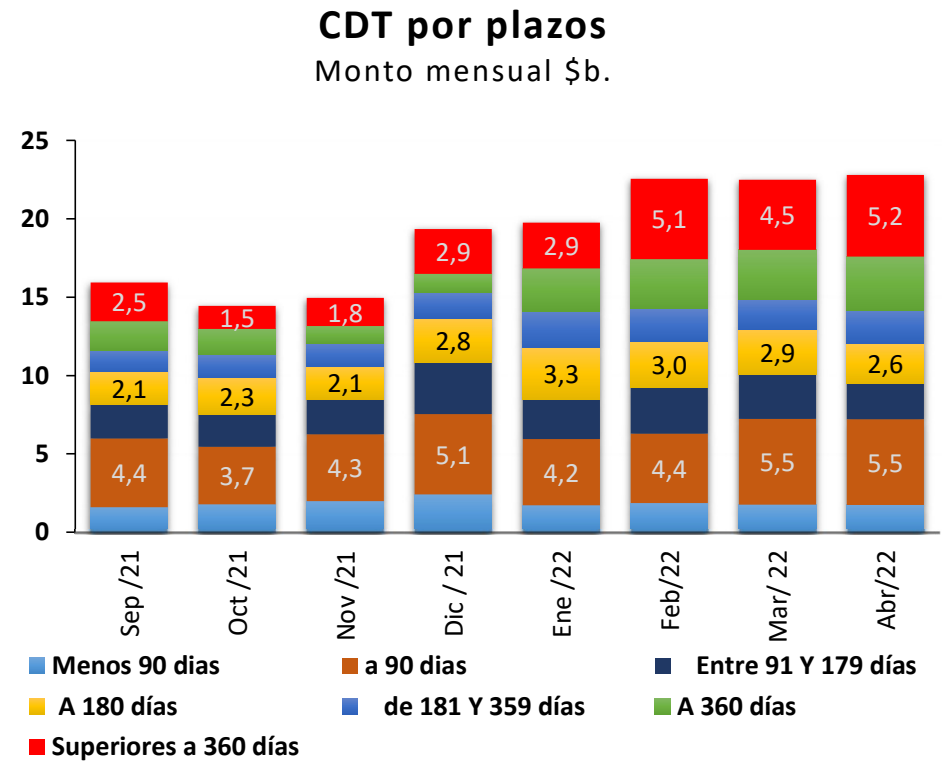
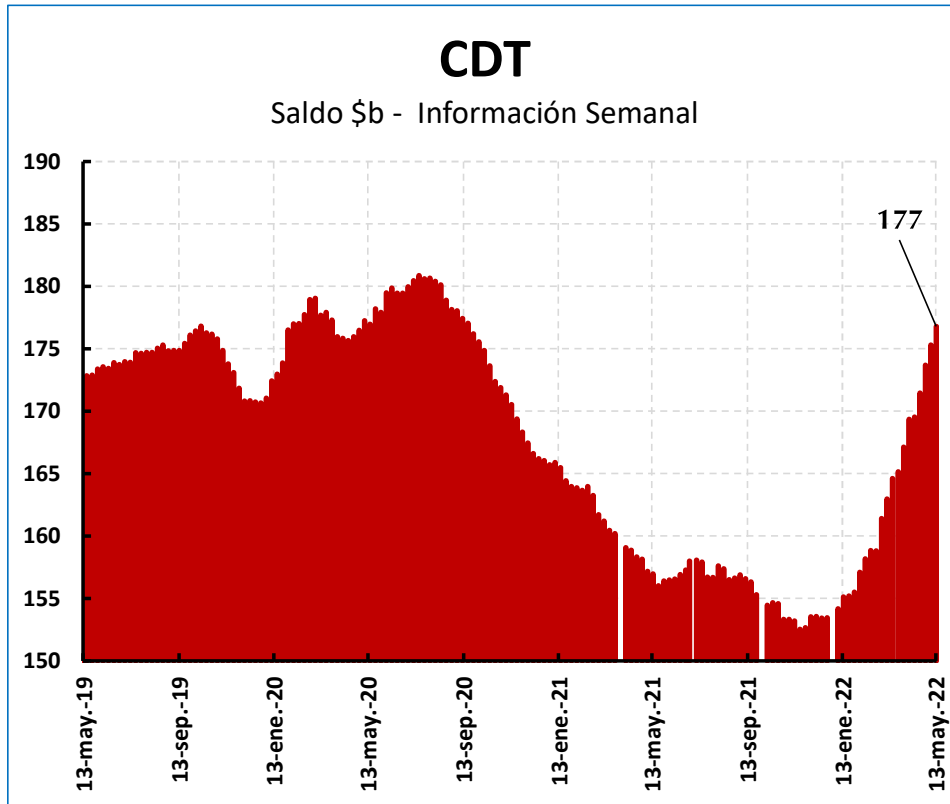

Fuente: Superintendencia Bancaria. Cálculos Banco de la República

(Cartera m/n) / PIB

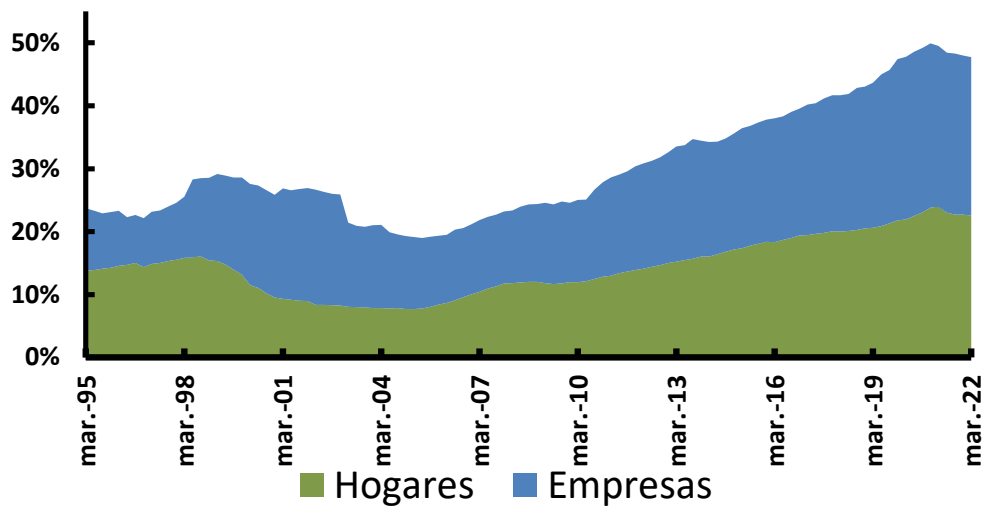

Empresas / PIB

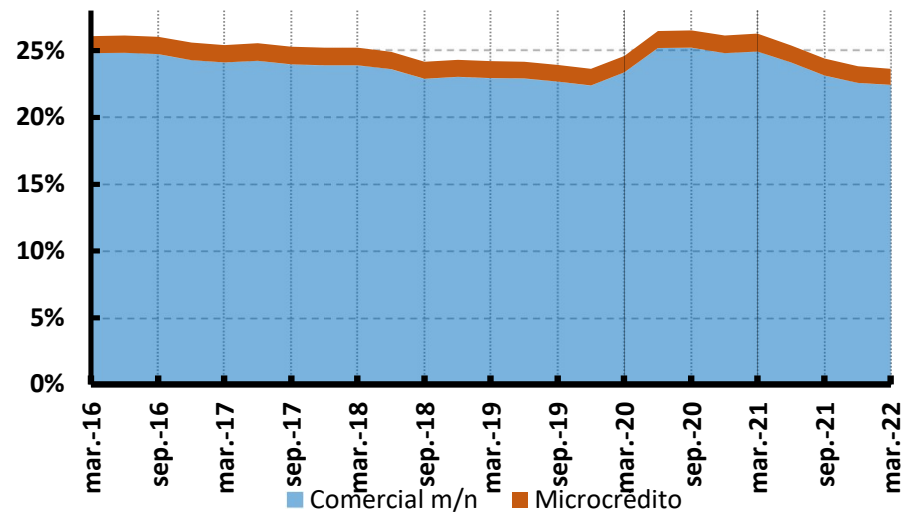

Hogares / PIB

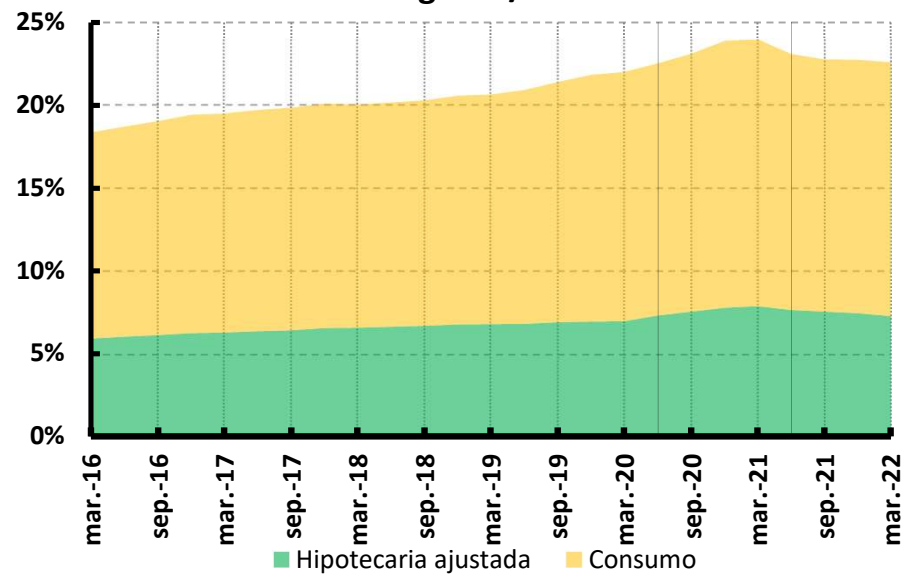

Cartera m/n a PIB

	Hogares	Empresas	Total
2019	21.8%	23.6%	45.4%
2020	23.8%	26.2%	50.0%
2021	22.7%	23.8%	46.5%
mar-22	22.6%	23.6%	46.2%

Fuente: DANE, Superintendencia Financiera de Colombia. Cálculos Banco de la República

Cartera Bruta M/N

Variación anual de promedios mensuales

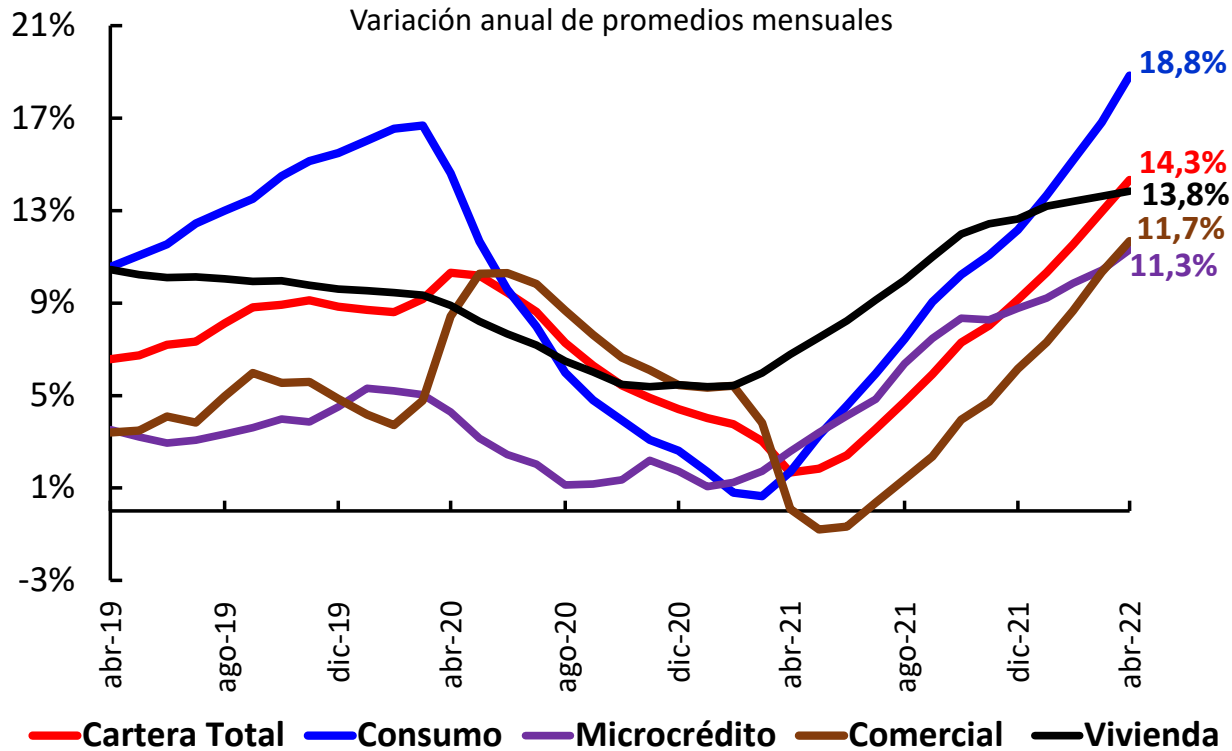

Datos Semanales Variación anual

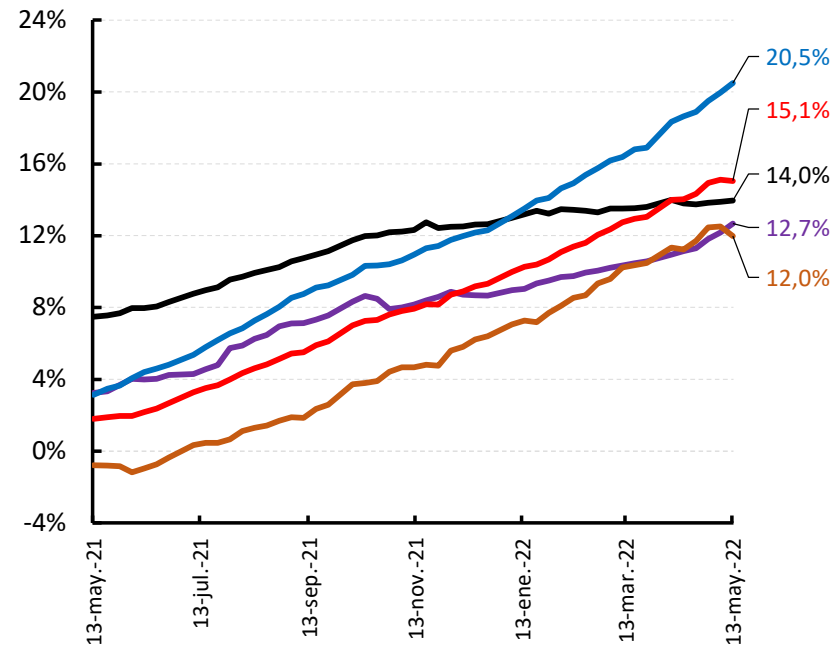

Fuente: Superintendencia Financiera. Cálculos Banco de la República

Cartera m/n \$ bill

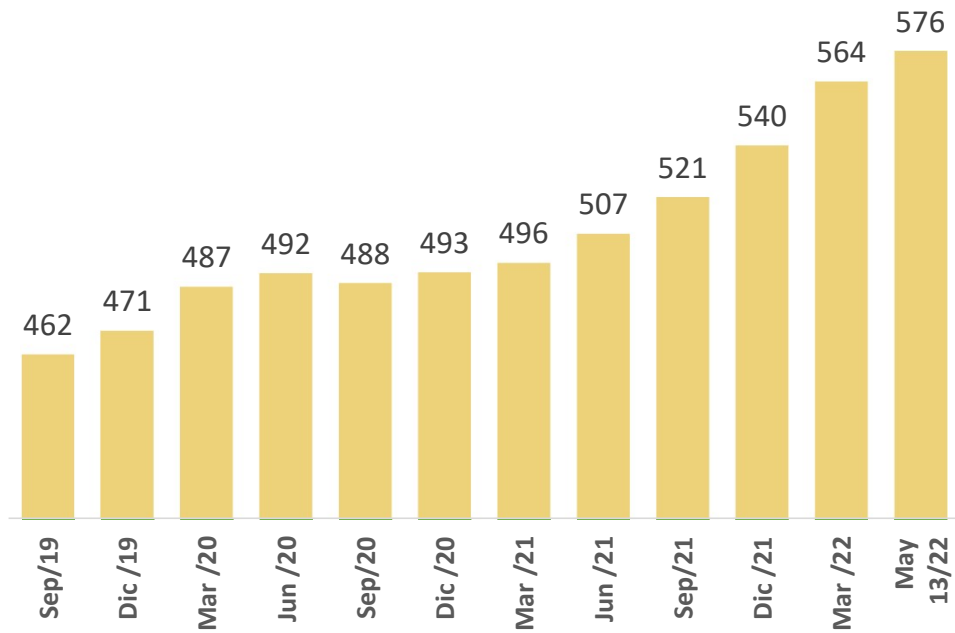

Cartera por Modalidades

Variación II trimestre en \$ bill

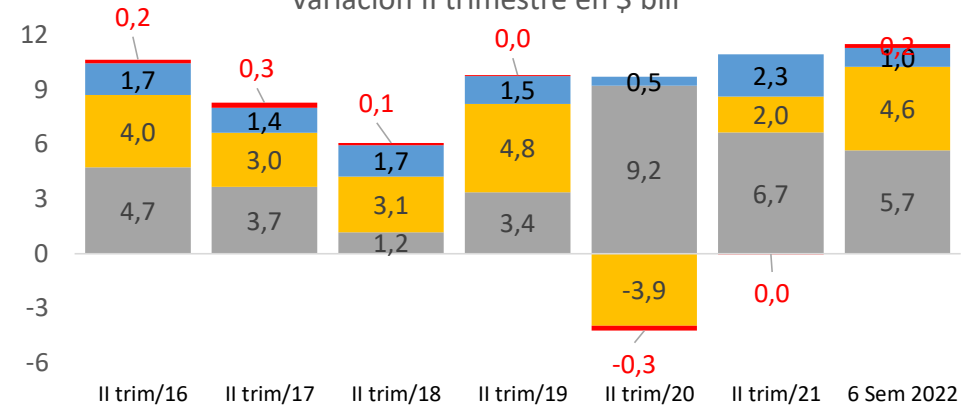

Variación a la semana 6 en \$ bill

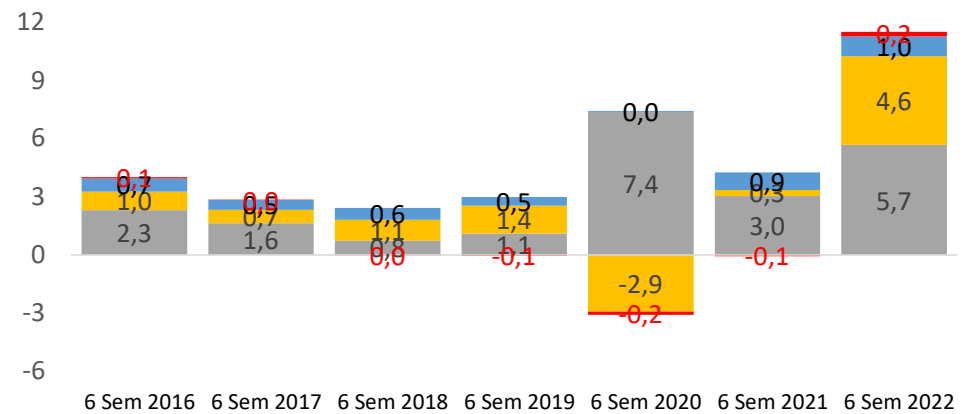

■ Comercial ■ Consumo ■ Vivienda ■ Microcrédito

Consumo semidurable y durable y Desembolsos crédito de consumo 1/

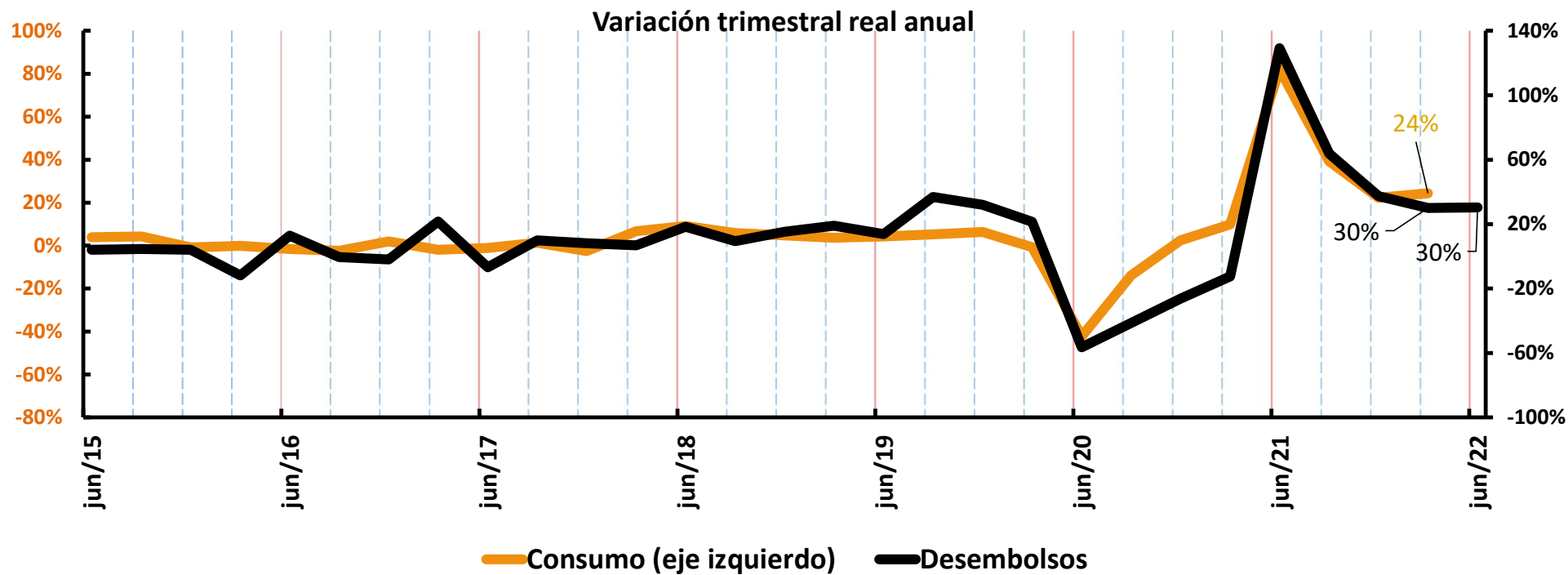

1/ Incluye desembolsos de tarjeta. Desembolsos trimestrales sin suavizar

Fuente: DANE, Superintendencia Financiera de Colombia. Cálculos Banco de la República

Desembolsos Consumo Part. Con y Sin Libranza

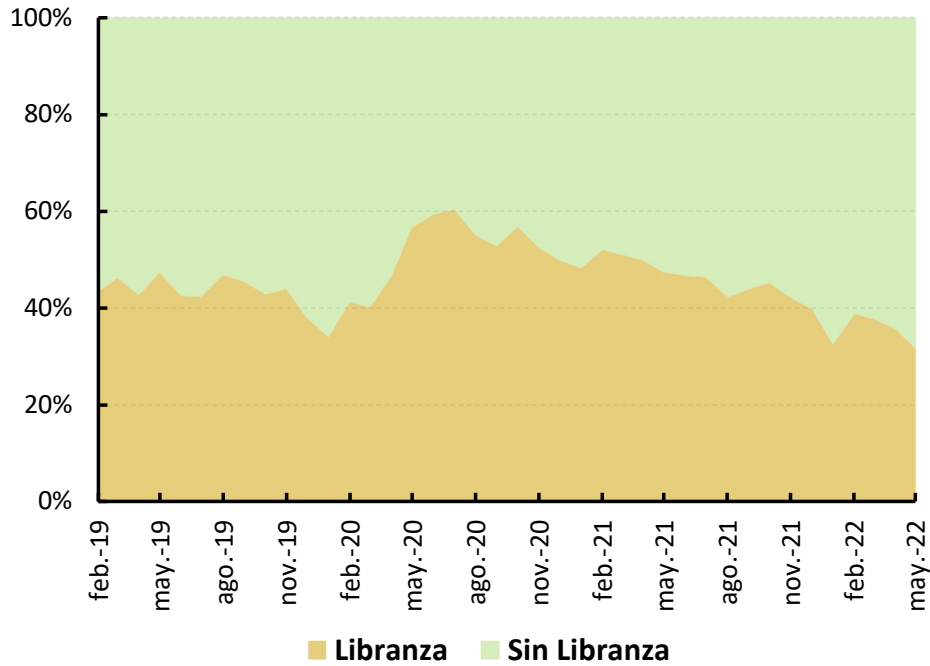

(*) Incluye información hasta mayo 13 de 2022

Desembolsos por plazo Crédito Consumo(*) Participación por plazos

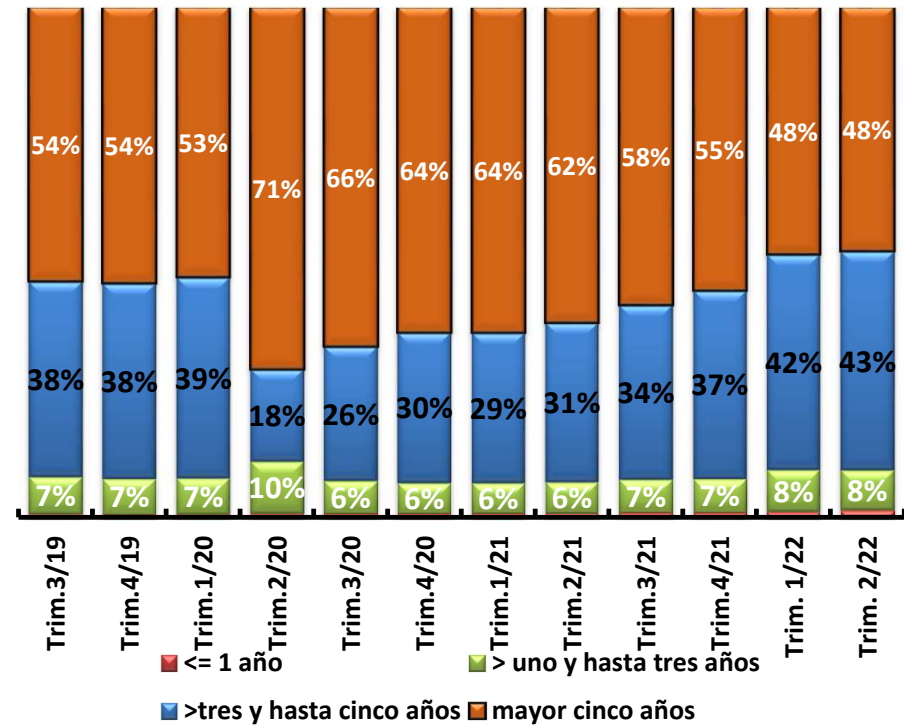

Fuente: Superintendencia Financiera. Cálculos Banco de la República

Crédito de Consumo por producto

Contribución al Crecimiento Anual

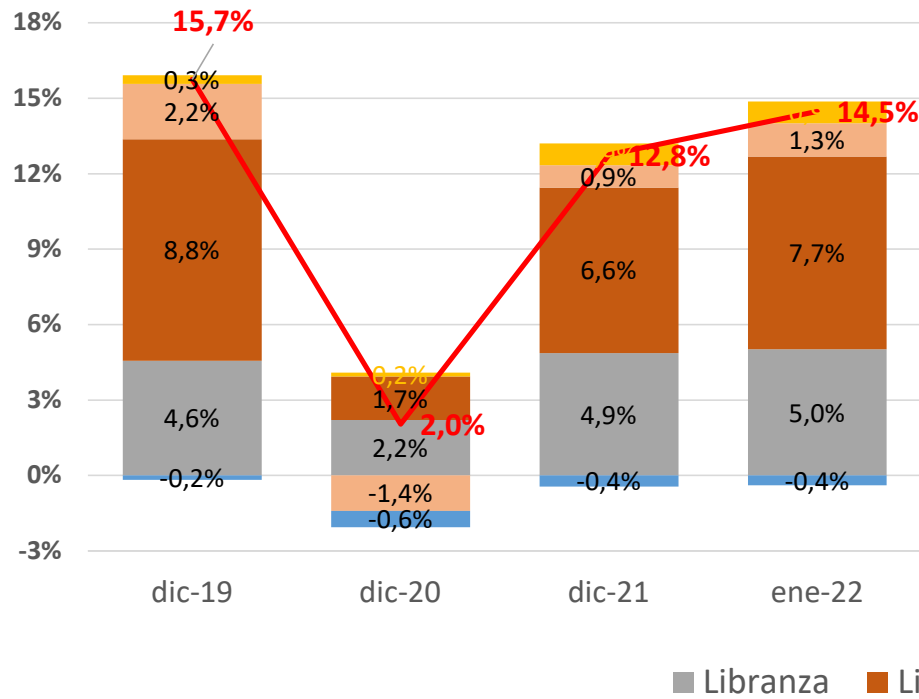

Participación en el Saldo

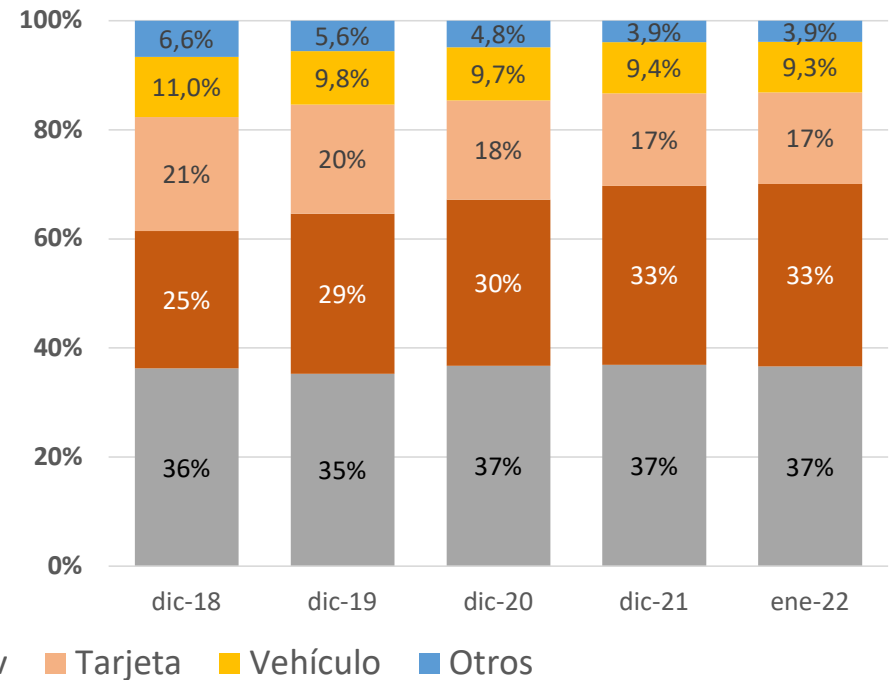

Fuente: Superintendencia Financiera. Cálculos Banco de la República

Mora Consumo por producto

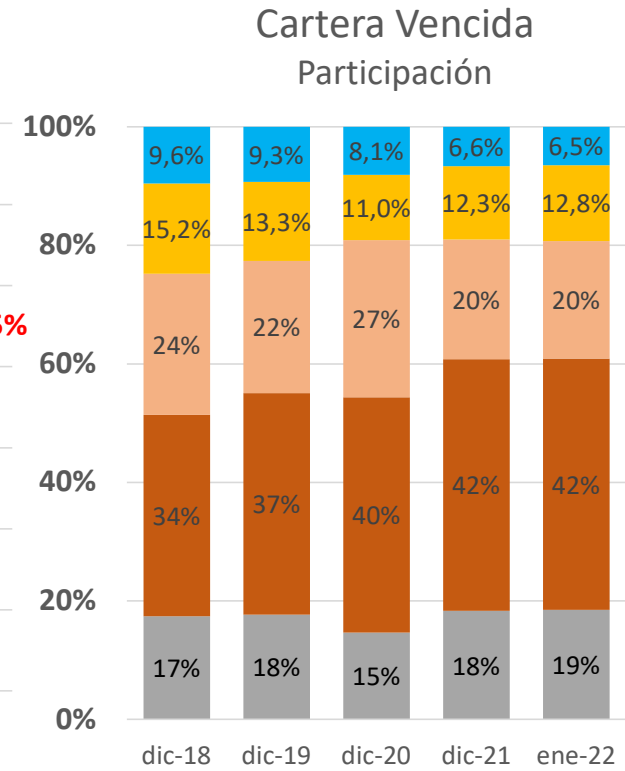
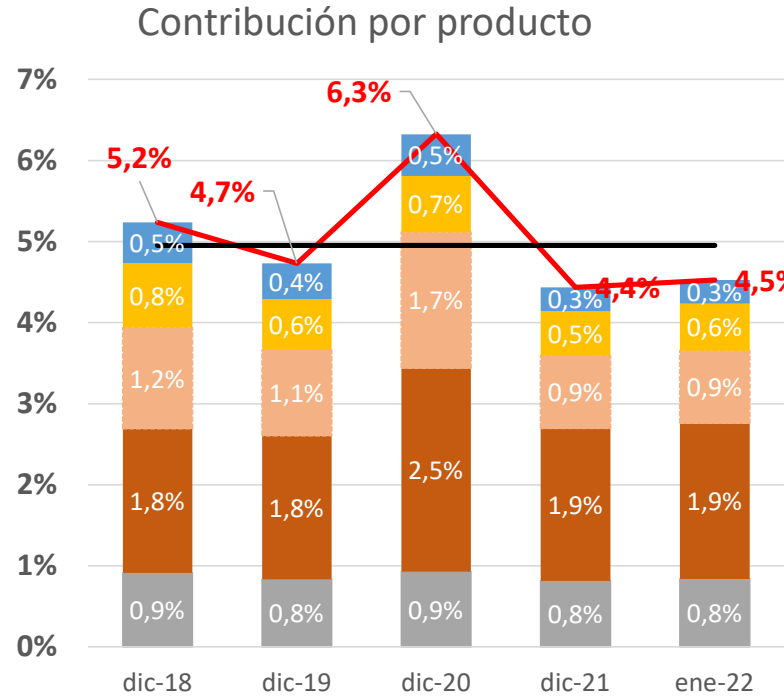
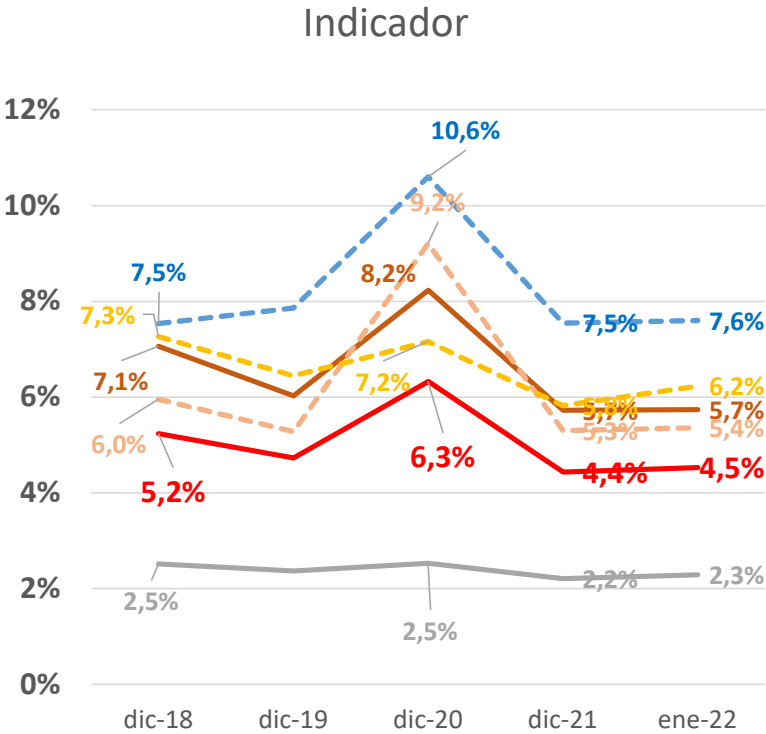

Libranza
 Libre Inv
 Tarjeta
 Vehículo
 Otros
 Total
 Prom 2002

Fuente: Superintendencia Financiera. Cálculos Banco de la República

Desembolsos por plazo Crédito Vivienda (*)
Participación por plazos

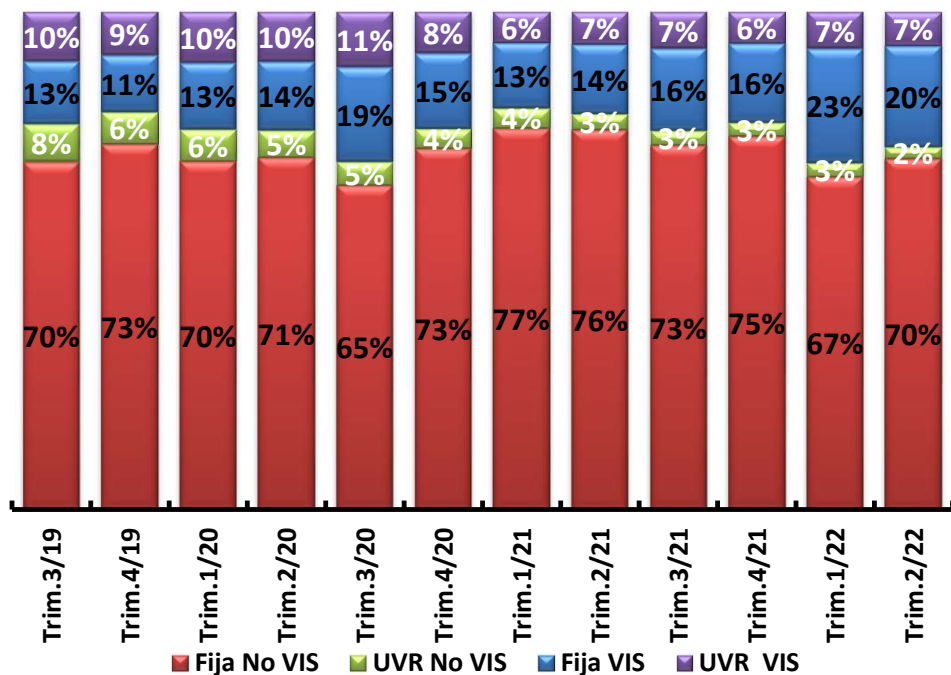

Desembolsos Adquisición VIS y no VIS
Participación semanal

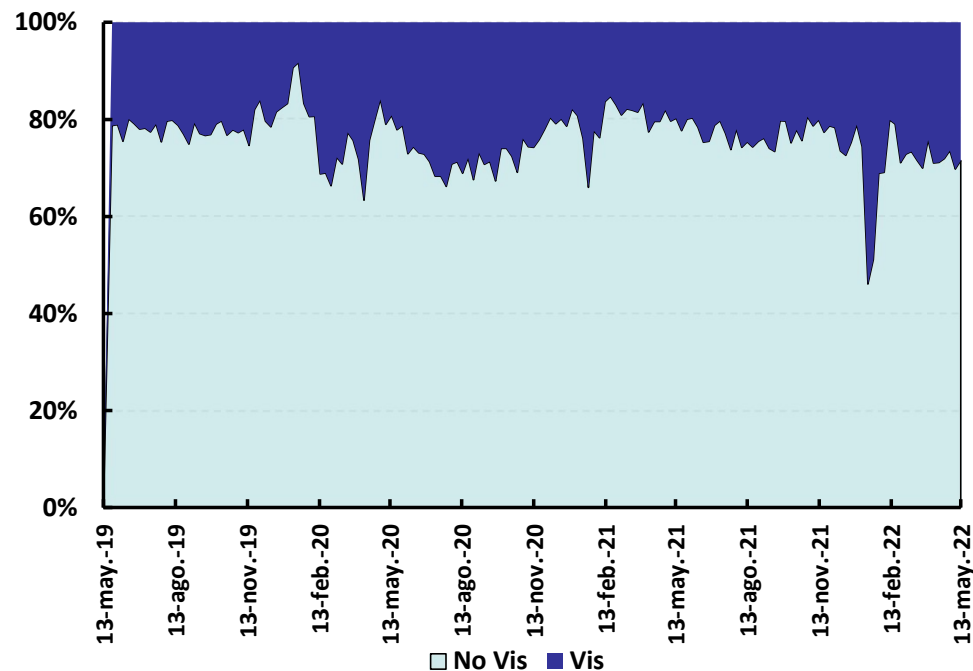

(*) Incluye información hasta mayo 13 de 2022

Fuente: Superintendencia Financiera. Cálculos Banco de la República

Crédito Bancario Comercial M/N Composición desembolsos

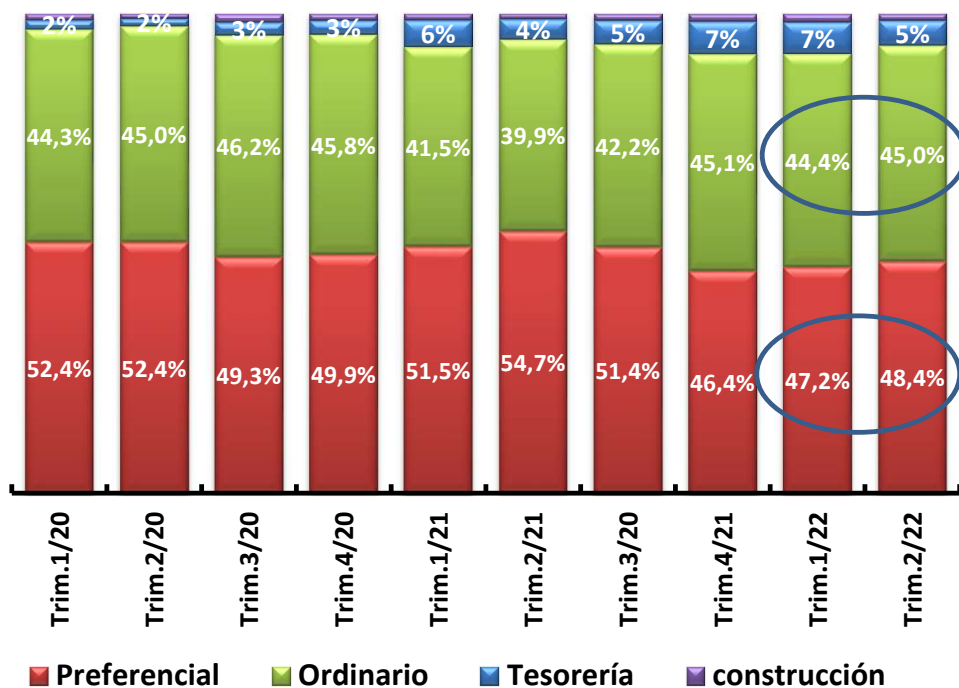

Desembolsos por plazo Crédito Ordinario

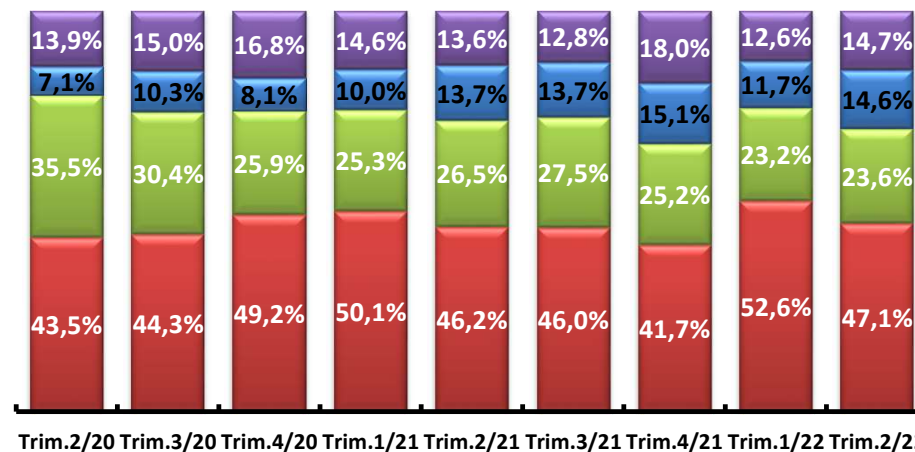

Desembolsos por plazo Crédito Preferencial

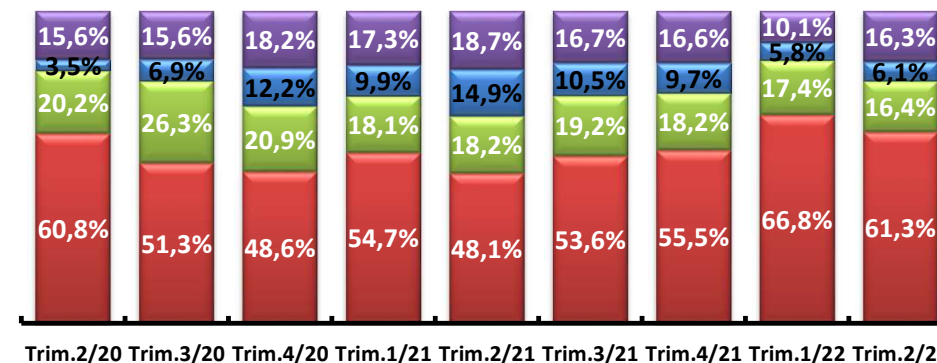

(*El primer trimestre de 2022 incluye información hasta mayo 13)

Fuente: Superintendencia Financiera. Cálculos Banco de la República

Formato 543
Información a enero de 2022

Cartera Comercial definiciones por producto		
Presentación	Superintendencia Financiera	Definiciones
Grandes Empresas	Corporativo	Empresas con ventas anuales mayores a \$50 mil millones
	Empresarial	Empresas con ventas anuales entre \$15 y \$50 mil millones
Factoring y Leasing	Factoring	Operaciones con recurso y sin recurso (con riesgo de impago factura).
	Leasing	Financiación Inmuebles (diferente de habitacional), vehículos, maquinaria, equipo y otros
Construcción	Constructor	Créditos con destino a personas naturales o jurídicas para financiar proyectos de vivienda, obras públicas e infraestructura vial y construcción inmobiliaria (bodegas, casas de campo, locales, edificaciones comerciales o industriales, etc.)
Financiero	Financiero e Institucional	Créditos para establecimientos de crédito, fondos de pensiones y cesantías, compañías de de seguros, reaseguros y fiduciarias.
Gobierno	Oficial o Gobierno	Créditos con destino a entes territoriales, establecimientos públicos, empresas industriales o comerciales del estado, sociedades mixtas y entidades descentralizadas del orden nacional, departamental, distrital o regional. Entes territoriales comprende los departamentos, municipios, distritos y sus entidades adscritas o vinculados a éstos. Gobierno (gobierno central y descentralizado, territorial, distrital, hospitales públicos, licoreras).
Pymes y Micro	Pymes	Créditos a personas naturales o jurídicas con ventas anuales entre \$500 hasta \$15.000 millones.
	Microempresa	Créditos a personas naturales o jurídicas con ventas anuales menores a \$500 millones

Crédito Comercial por Moneda

Saldo \$ Bill

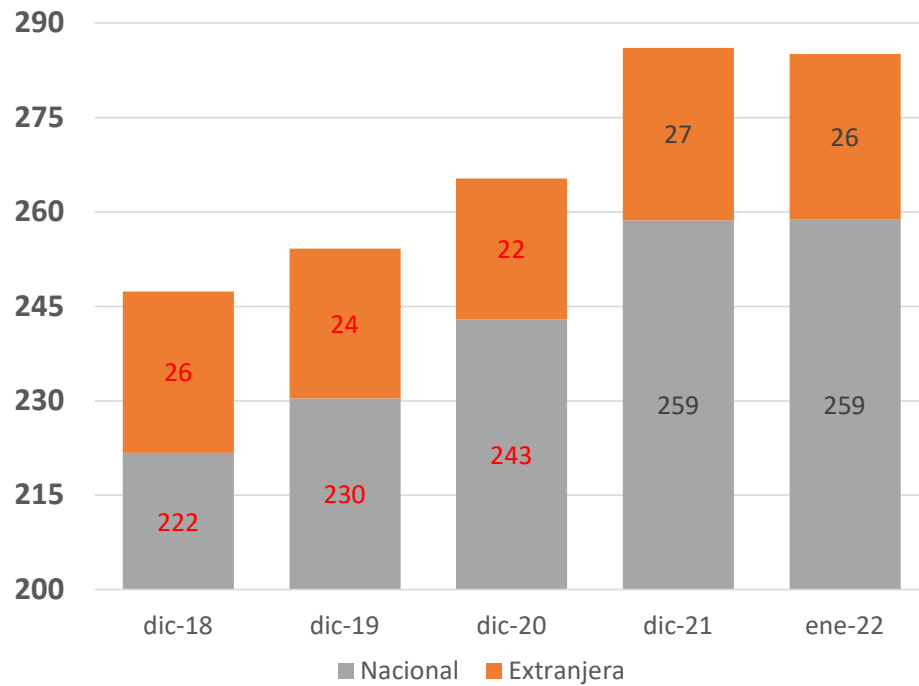

Participación

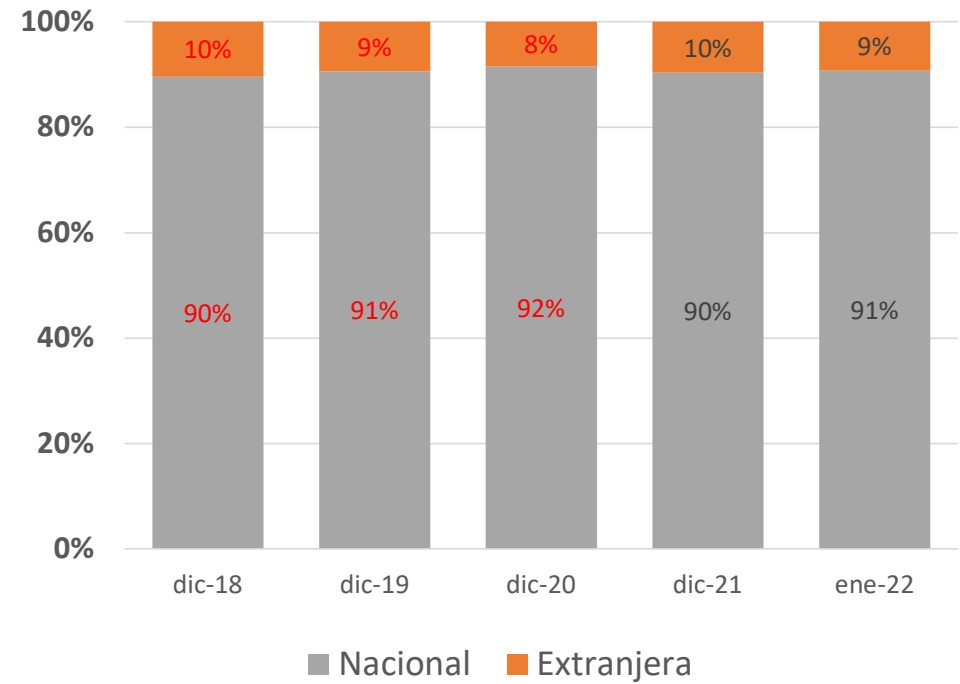

Fuente: Superintendencia Financiera. Cálculos Banco de la República

Crédito Comercial Moneda Nacional

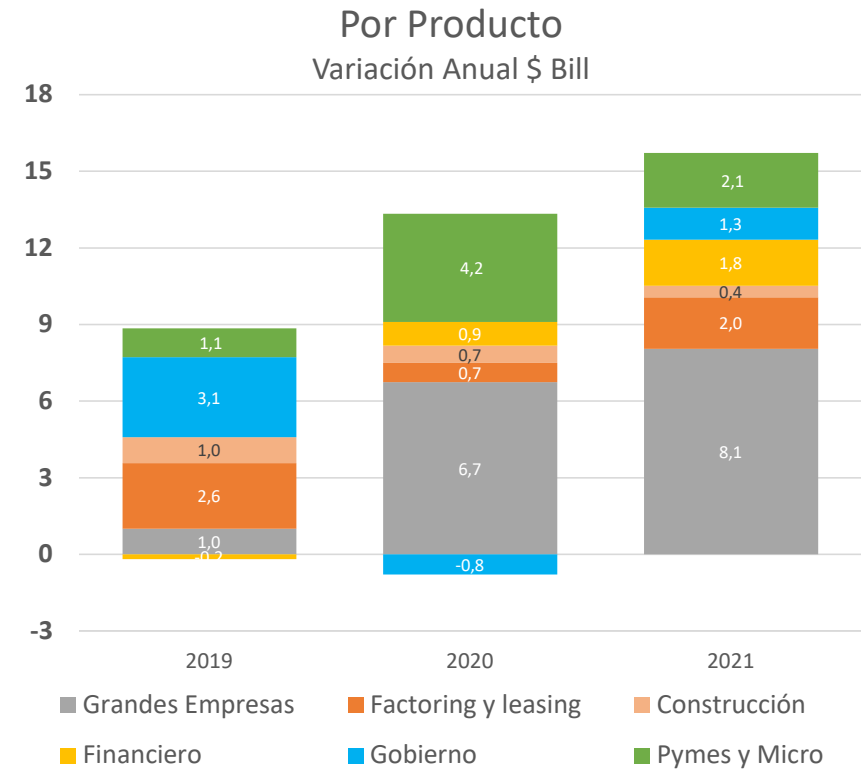
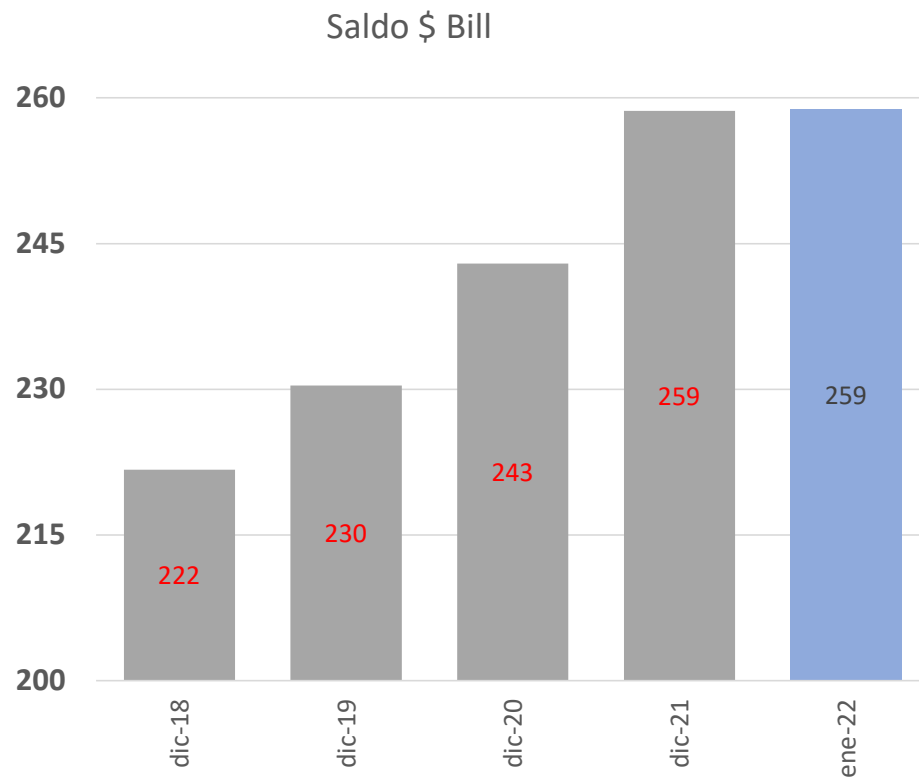

Fuente: Superintendencia Financiera. Cálculos Banco de la República

Crédito Comercial por Producto en Moneda Nacional

Contribución al crecimiento anual

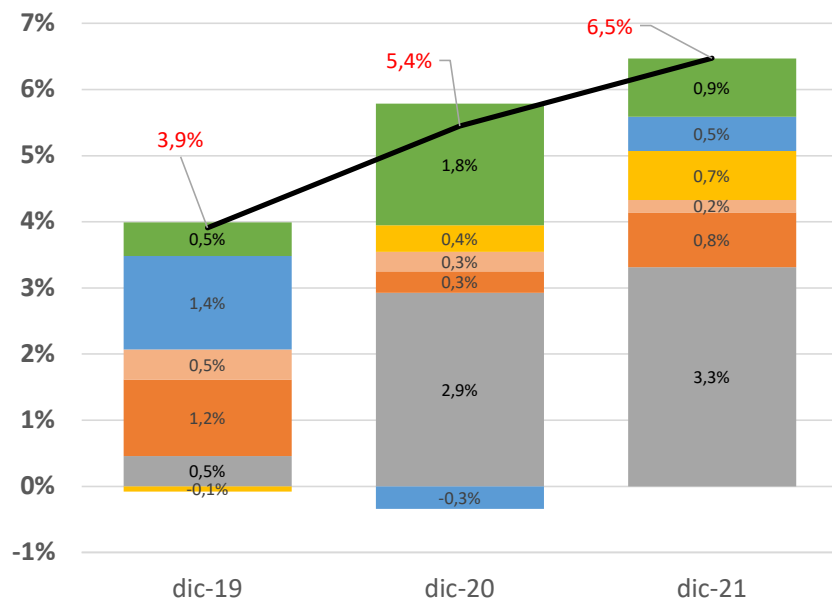

Participación

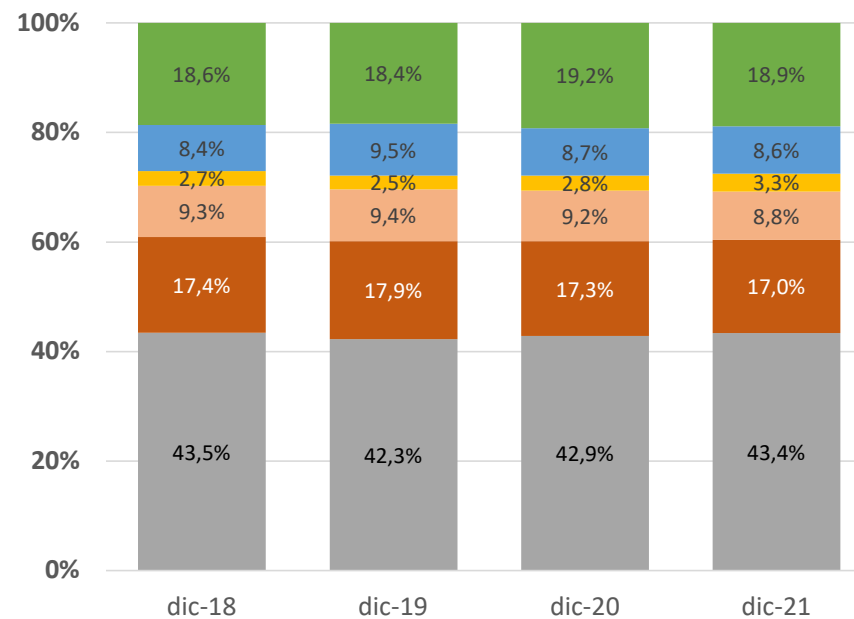

Grandes Empresas
 Factoring y leasing
 Construcción
 Financiero
 Gobierno
 Pymes y Micro
 Mda Nal

Fuente: Superintendencia Financiera. Cálculos Banco de la República

Mora Comercial por producto Moneda Nacional

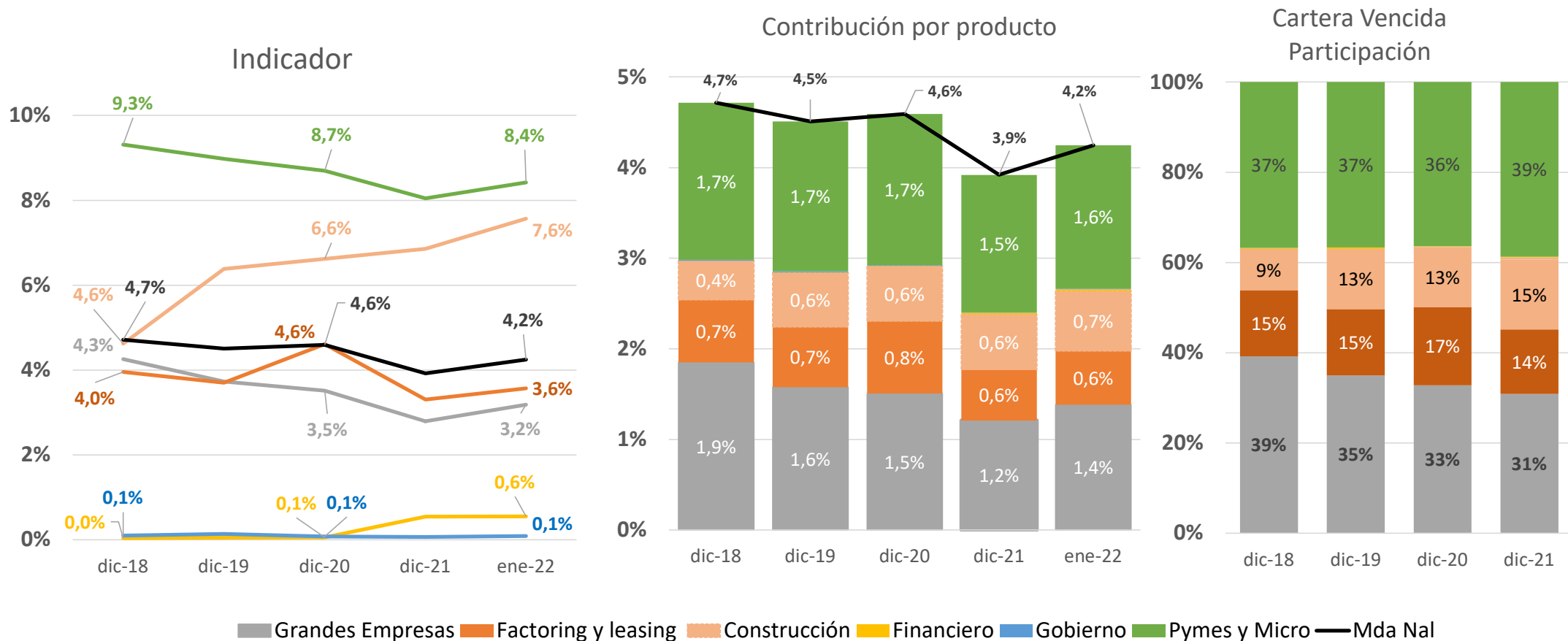

Fuente: Superintendencia Financiera. Cálculos Banco de la República

Utilidades Entidades de Crédito

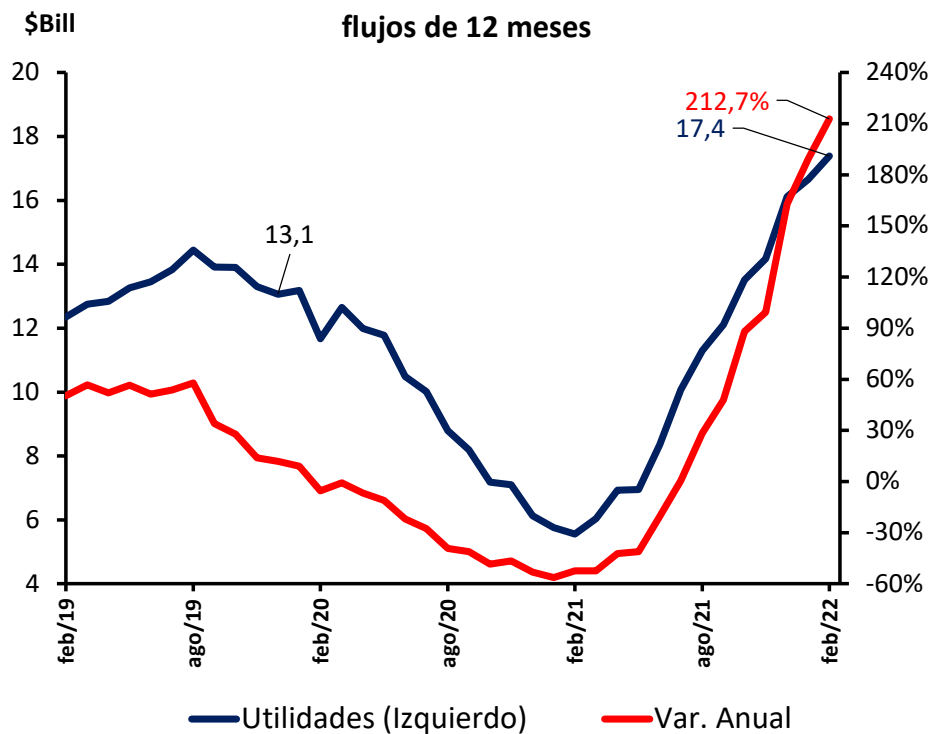

Solvencia Establecimientos de Crédito

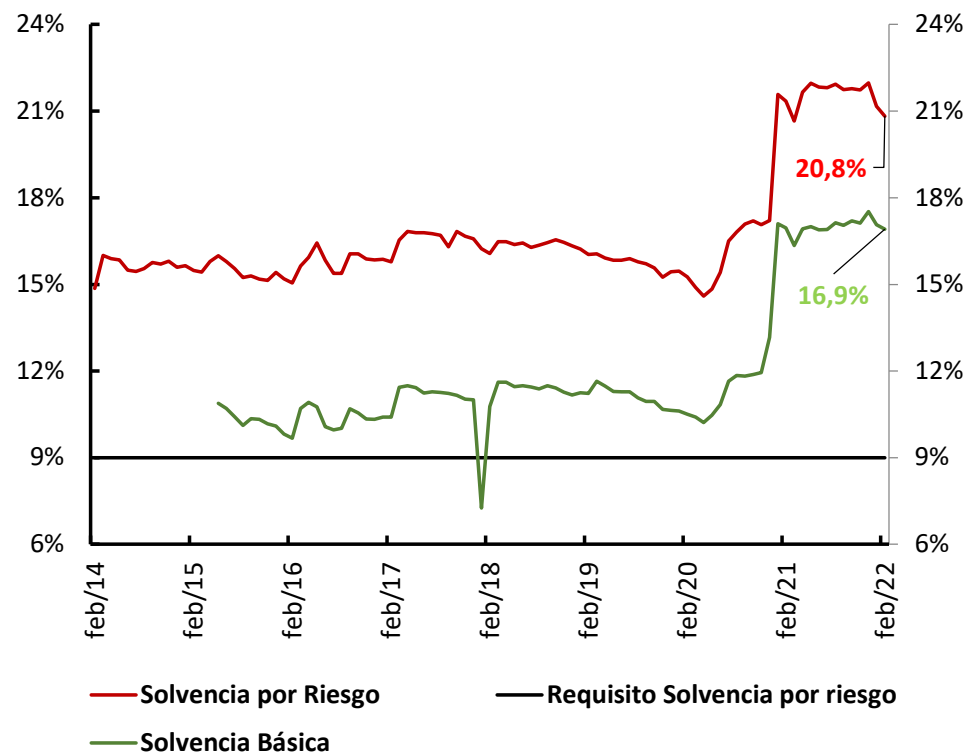

Fuente: Superintendencia Financiera. Cálculos Banco de la República

III. Inflación

Inflación Total y Básica

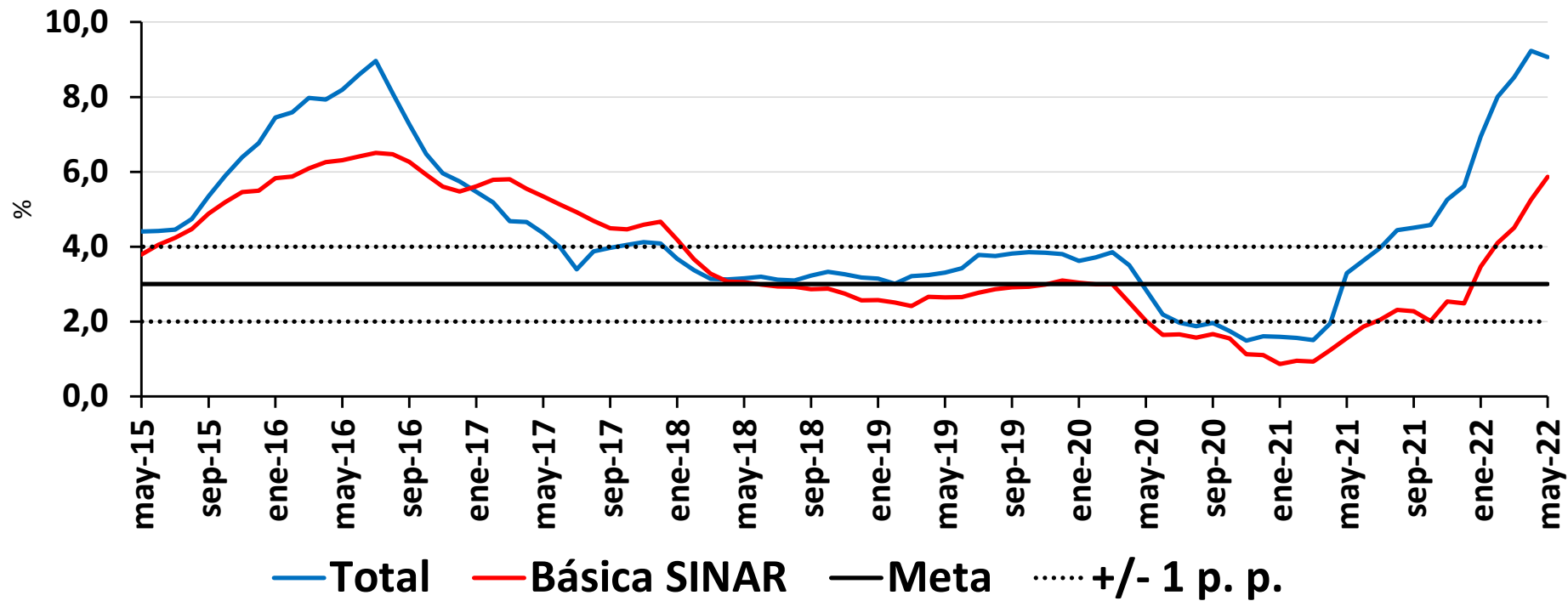

Total

May = 9,07%

Abr = 9,23%

Mar = 8,53%

Feb = 8,01%

Básica SINAR

May = 5,87%

Abr = 5,26%

Mar = 4,51%

Feb = 4,11%

Indicadores de precios al consumidor y de inflación básica

A Mayo de 2022

Descripción	Ponderaciones nuevo IPC	dic-20	oct-21	nov-21	dic-21	ene-22	feb-22	mar-22	abr-22	may-22
Total	100	1,61	4,58	5,26	5,62	6,94	8,01	8,53	9,23	9,07
Sin alimentos	84,95	1,03	2,86	3,37	3,44	4,47	5,10	5,31	5,94	6,50
Bienes	18,78	0,63	2,63	3,79	3,31	5,29	5,98	6,41	7,82	8,51
Servicios	48,85	1,29	1,79	2,07	2,18	2,78	3,39	3,79	4,28	4,87
Arriendos	25,16	1,33	2,10	2,10	2,02	2,09	2,27	2,33	2,53	2,92
CFH	8,79	3,84	7,99	8,71	9,30	11,27	12,95	14,06	14,86	15,19
Resto	14,91	-0,26	-2,50	-2,04	-1,91	-1,29	-0,64	-0,15	0,65	1,65
Regulados	17,32	0,73	6,14	6,56	7,10	8,31	8,91	8,32	8,50	8,85
Servicios públicos	6,69	3,22	9,52	10,33	9,47	10,83	12,26	11,24	12,18	13,47
Combustible	2,91	-12,22	8,80	9,39	11,32	11,38	9,82	7,96	6,57	5,79
Transporte	5,53	4,31	2,60	2,66	2,76	4,84	5,61	5,76	5,75	5,57
Educación	2,38	1,05	2,13	2,13	5,85	5,85	6,06	6,15	6,14	6,14
Resto	0,13	5,23	2,61	2,61	2,61	5,68	5,30	5,30	5,30	5,30
Alimentos	15,05	4,80	13,76	15,34	17,23	19,94	23,30	25,37	26,17	21,60
Perecederos	3,15	2,49	17,19	20,17	24,42	30,48	38,58	41,87	41,94	23,02
Procesados	11,90	5,43	12,83	14,04	15,32	17,04	19,06	20,69	21,63	21,14
Indicadores de inflación básica										
Sin Alimentos		1,03	2,86	3,37	3,44	4,47	5,10	5,31	5,94	6,50
Nucleo 15 (p08)		1,88	3,69	4,17	4,42	5,55	6,45	6,93	7,67	8,02
Inflación sin alimentos ni regulados		1,11	2,02	2,54	2,49	3,47	4,11	4,51	5,26	5,87
Promedio indicadores inflación básica		1,34	2,86	3,36	3,45	4,50	5,22	5,59	6,30	6,81

Resto Servicios: Lavado y Planchado de Ropa; Servicios Relacionado con la Copropiedad; Servicios Domesticos; Salud; Transporte otros (Mantenimiento y Reparaciones, Transporte Escolar, en Avión, Intermunicipal e Internacional); Información y Comunicaciones; Recreación y Cultura; Alojamiento, Bares y Discotecas; Educación (Educación Superior, Diplomados y Cursos de Educación no Formal); Otros Servicios Diversos (Cuidado Personal, Seguros, Cuidado de Niños).

Resto Regulados: Cuotas moderadas EPS; Certificados, documentos administrativos y pago de honorarios.

Fuente: DANE; cálculos realizados por el Banco de la República (BR) con clasificaciones provisionales

Variación anual IPC de Servicios y Bienes (Sin Alimentos ni Regulados)

Servicios

May = 4,87%

Abr = 4,28%

Mar = 3,79%

Feb = 3,39%

Bienes

May = 8,51%

Abr = 7,82%

Mar = 6,41%

Feb = 5,98%

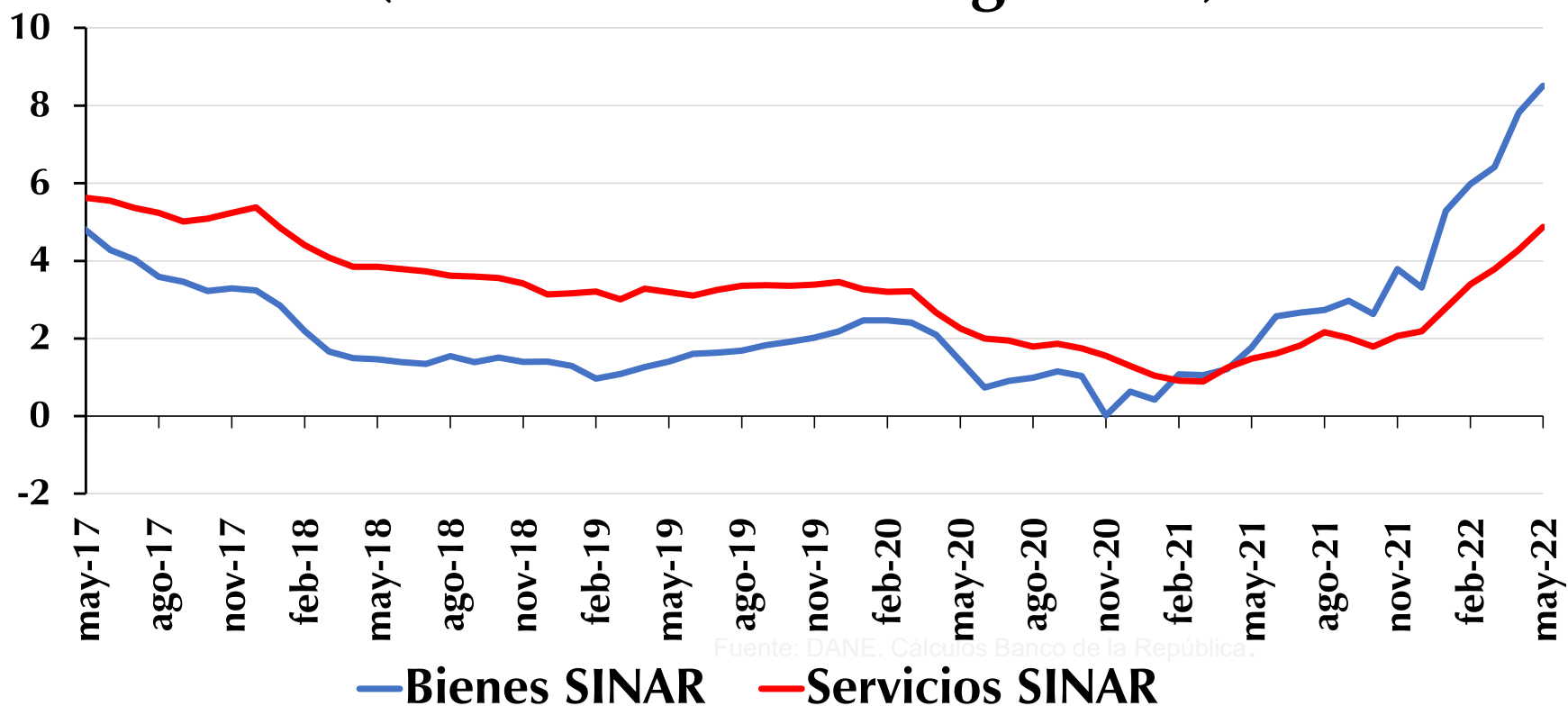

Fuente: DANE. Cálculos Banco de la República.

Variación anual IPC de Servicios

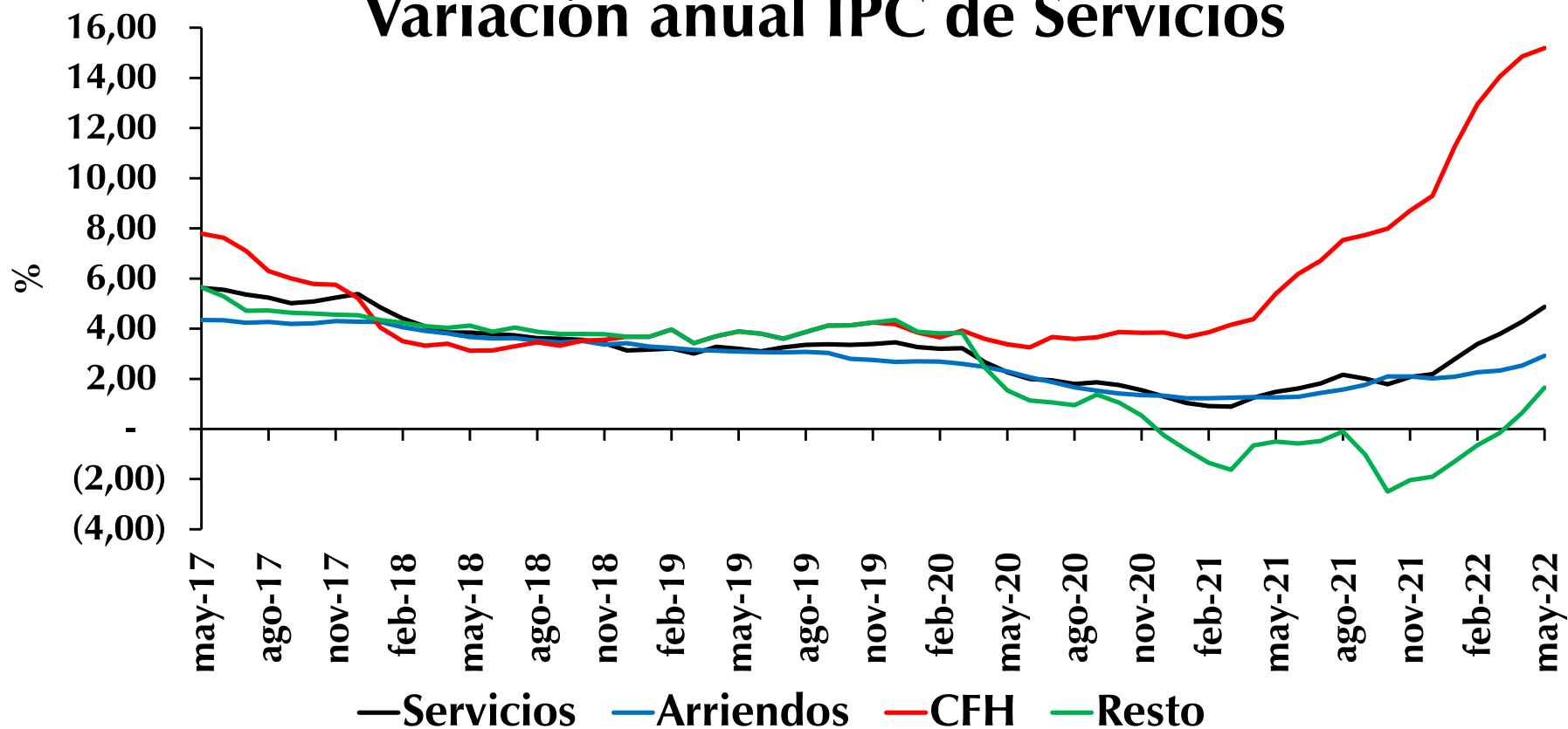

Arriendos

May= 2,92%

Abr= 2,53%

Mar= 2,33%

CFH

May= 15,19%

Abr= 14,86%

Mar= 14,06%

Resto

May= 1,65%

Abr= 0,65%

Mar= -0,15%

Variación anual IPC de regulados

Regulados
May = 8,85%
Abr = 8,50%
Mar = 8,32%
Feb = 8,91%
Ene = 8,31%

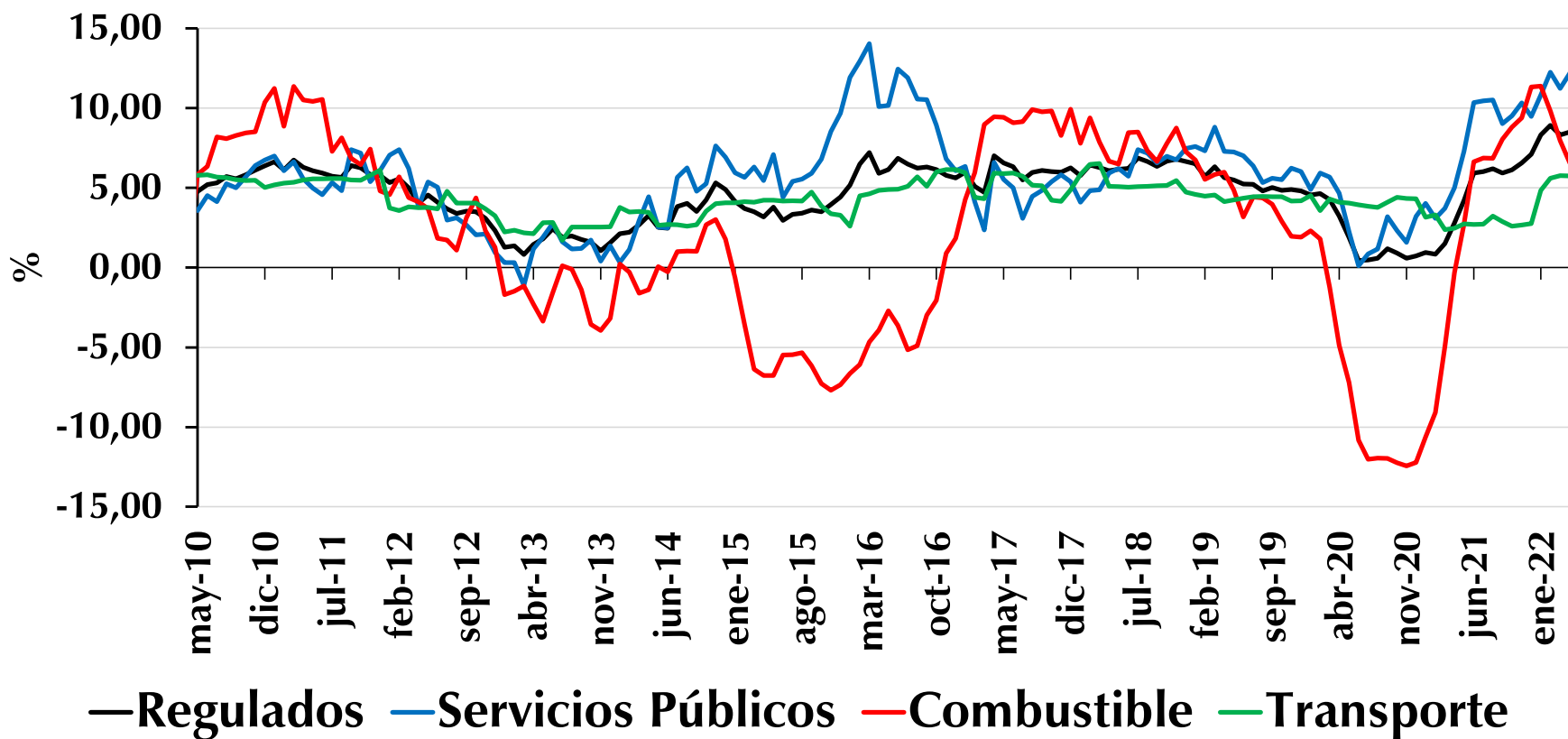

Variación anual IPC de regulados

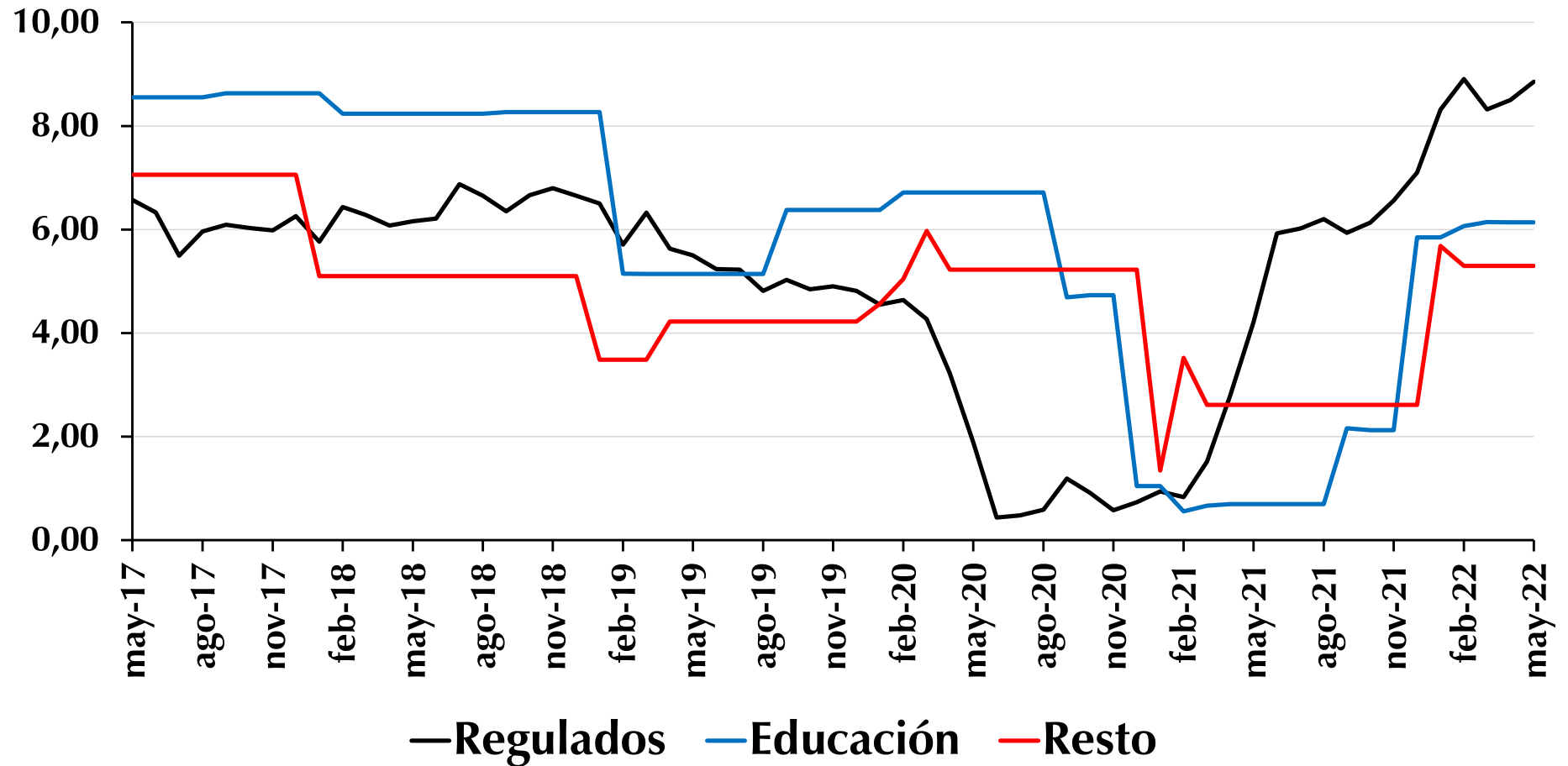

Variación anual IPC de Alimentos (subgrupos)

<u>Alimentos</u>
May= 21,60%
Abr= 26,17%
Mar= 25,37%
Feb= 23,30%
<u>Perecederos</u>
May= 23,02%
Abr= 41,94%
Mar= 41,87%
Feb= 38,58%
<u>Procesados</u>
May= 21,14%
Abr= 21,63%
Mar= 20,69%
Feb= 19,06%

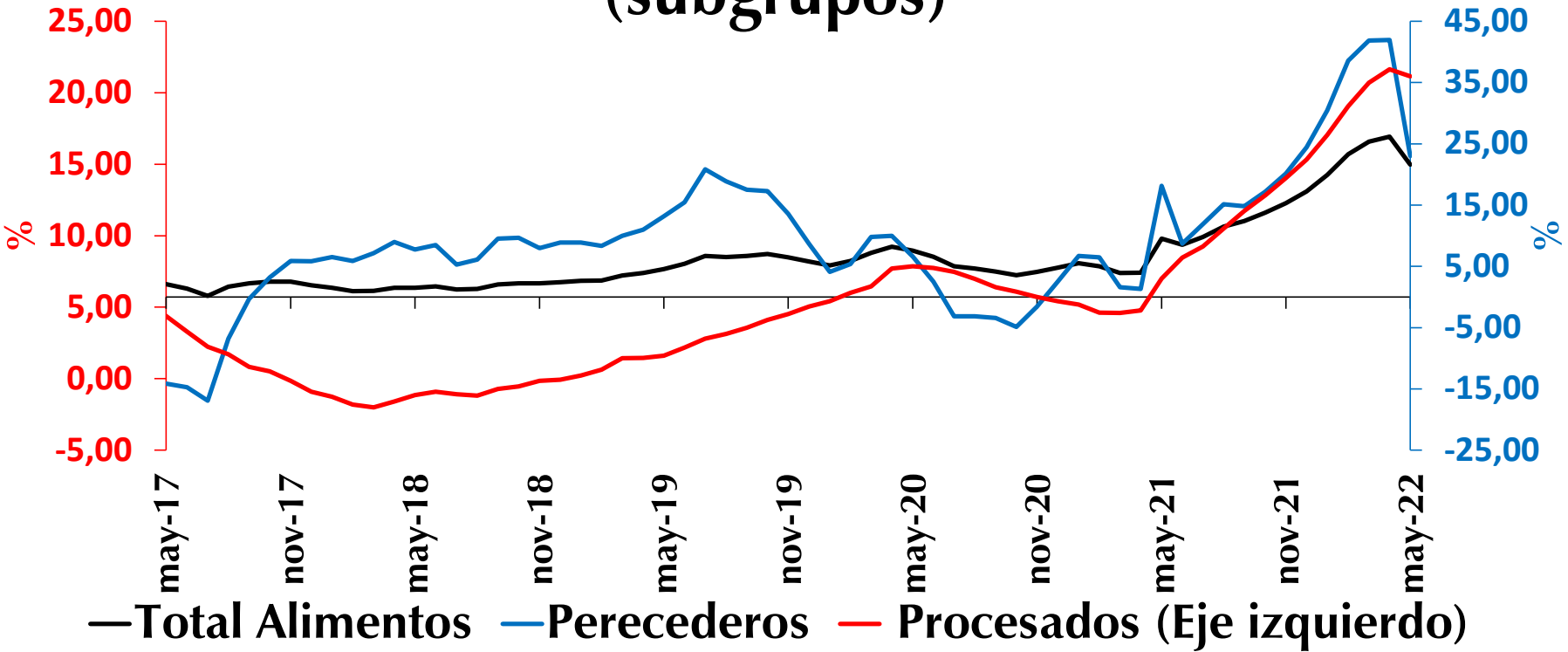

Precios relativos de Alimentos / Sin Alimentos por subdivisiones

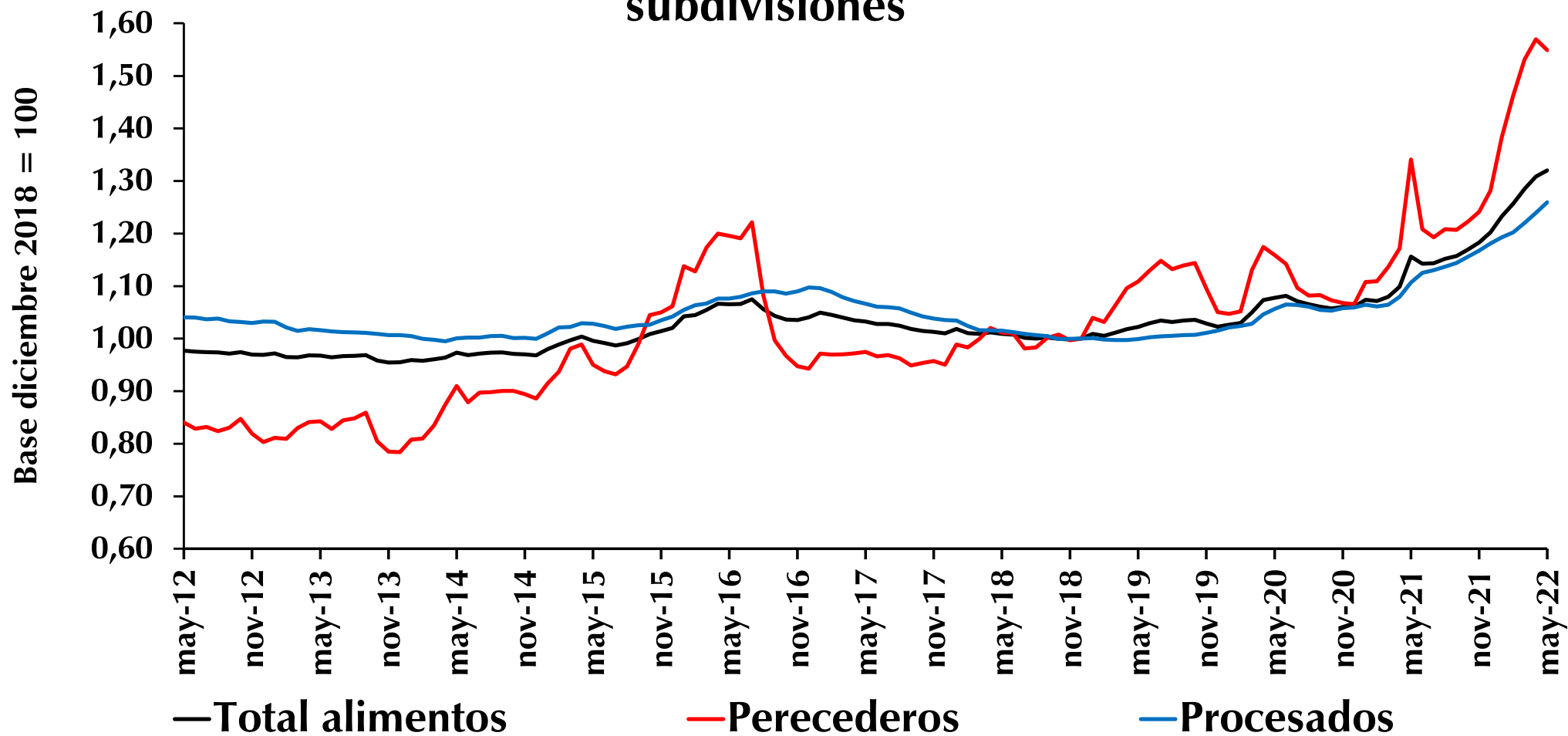

Abastecimiento Centrales de Abasto-Sipsa/DANE (Promedio Mensual)

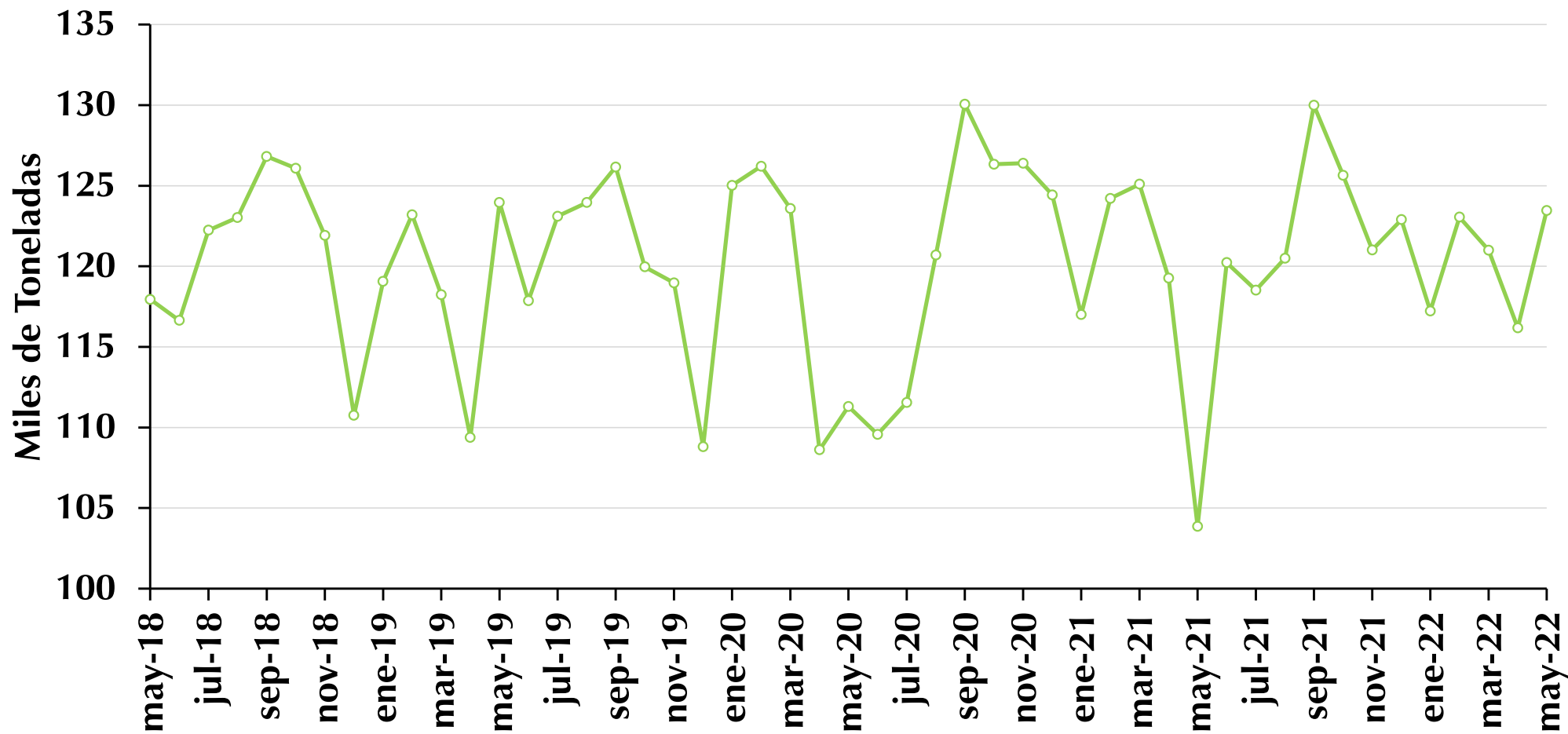

¿Qué se espera del clima?

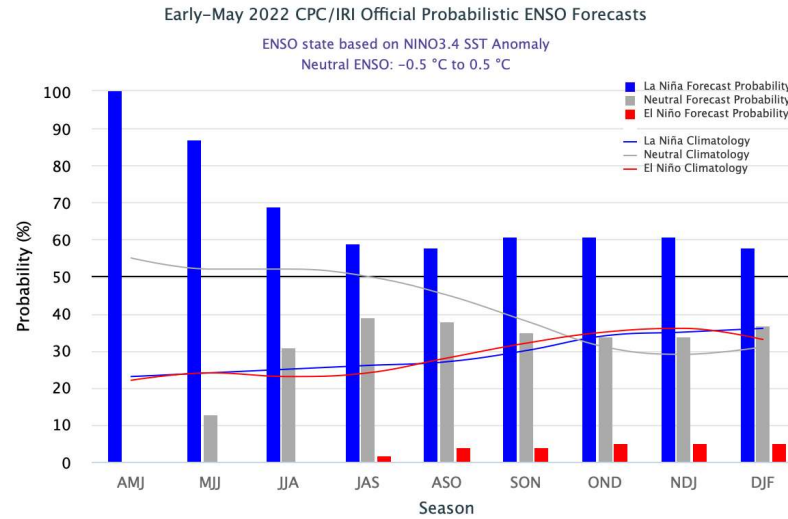

Season	La Niña	Neutral	El Niño
AMJ	100	0	0
MJJ	87	13	0
JJA	69	31	0
JAS	59	39	2
ASO	58	38	4
SON	61	35	4
OND	61	34	5
NDJ	61	34	5
DJF	58	37	5

IPP TOTAL(*)

Índice dic-14 = 100

IPP Total	
May=	22,47%
Abr=	23,31%
Mar=	22,87%
Feb=	22,57%
Ene=	21,41%

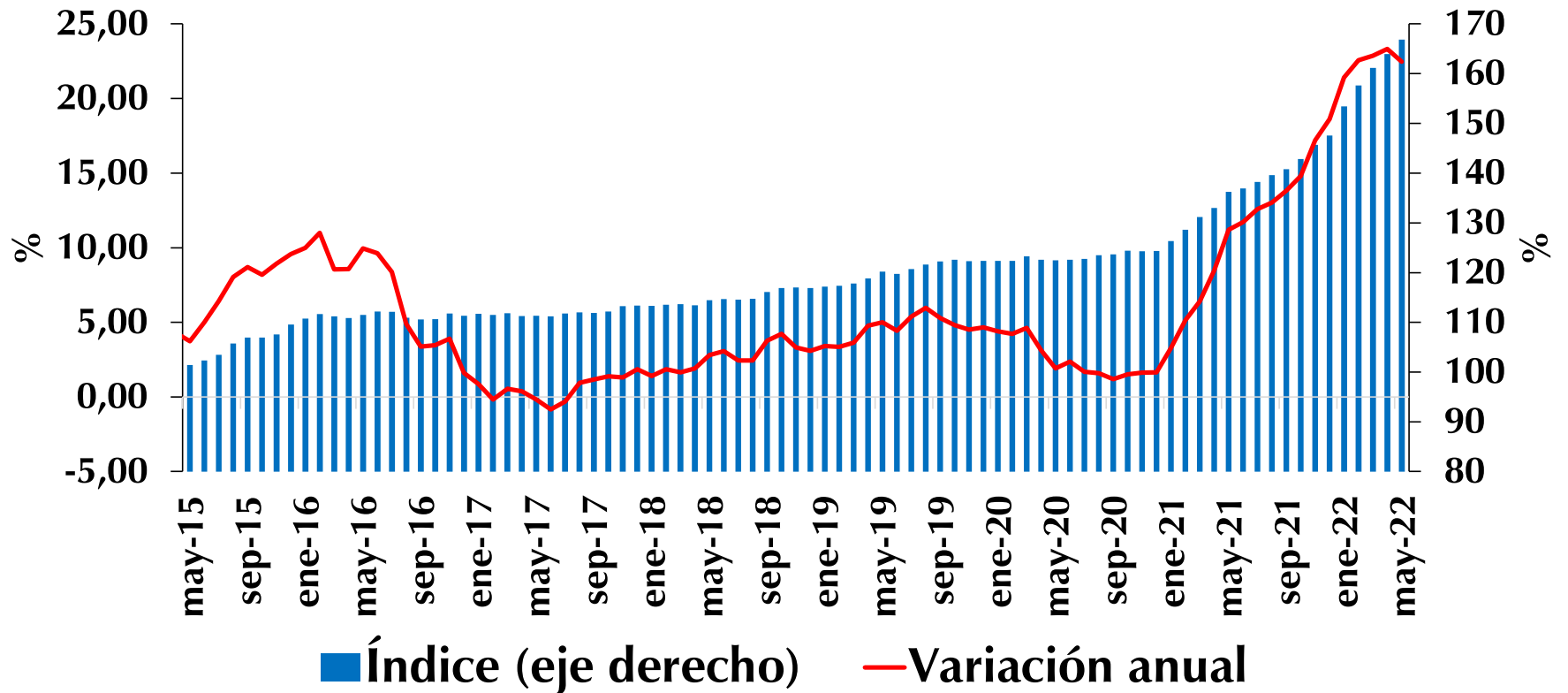

* Desde enero 2015 el IPP oficial del DANE es el calculado por el lado de la Producción Nacional (IPP producidos y consumidos + IPP exportados). El IPP de oferta interna corresponde al IPP local más el IPP importado. El último dato es provisional y suele cambiar el siguiente mes.

Variación anual del IPP por procedencia

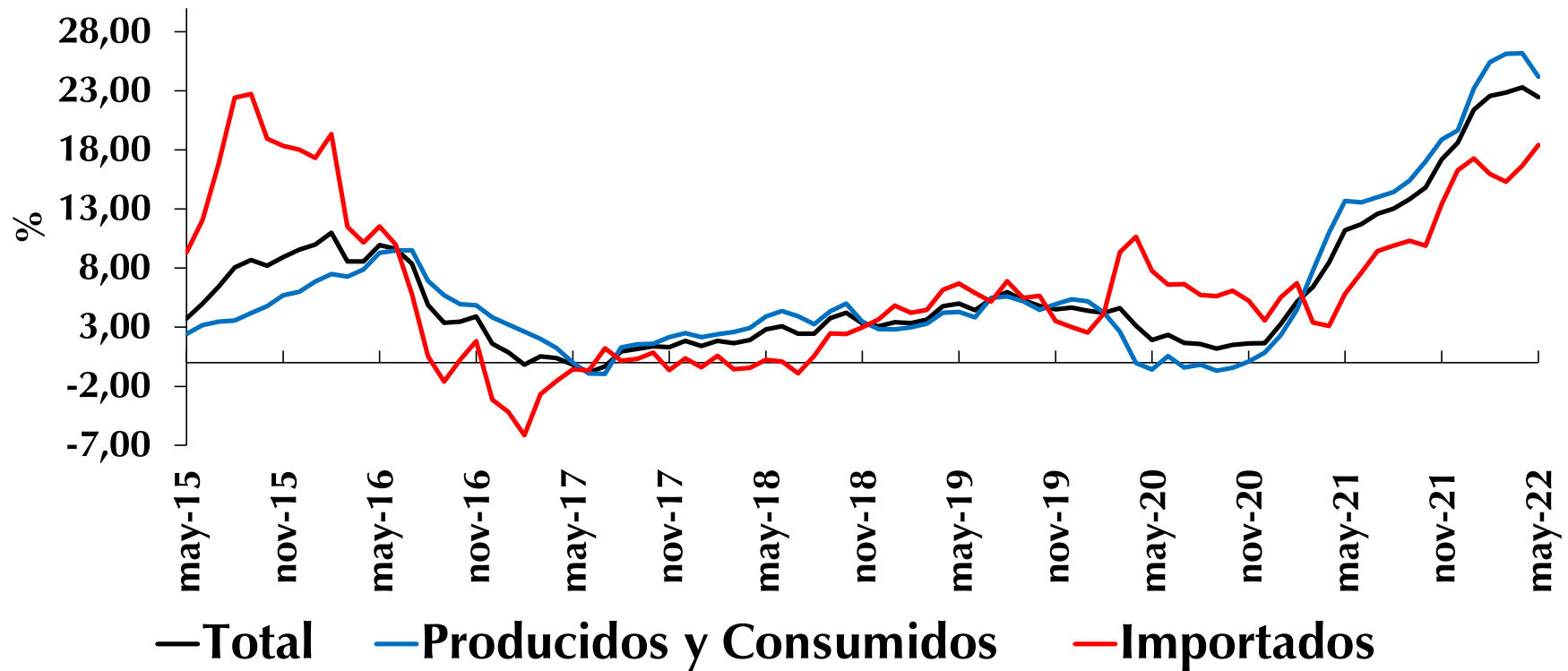

IPP producido y consumido

May= 24,21%

Abr= 26,18%

Mar= 26,14%

Feb= 25,44%

IPP Importado

May= 18,41%

Abr= 16,68%

Mar= 15,32%

Feb= 15,97%

Fuente: DANE. El último dato es provisional.

Agropecuario

May= 34,47%

Abr= 48,83%

Mar= 49,41%

Feb= 53,88%

Minería

May= 53,62%

Abr= 49,66%

Mar= 58,03%

Feb= 48,53%

Industria

May= 18,27%

Abr= 17,51%

Mar= 16,57%

Feb= 15,52%

Variación anual del IPP (C y P) por ramas de actividad

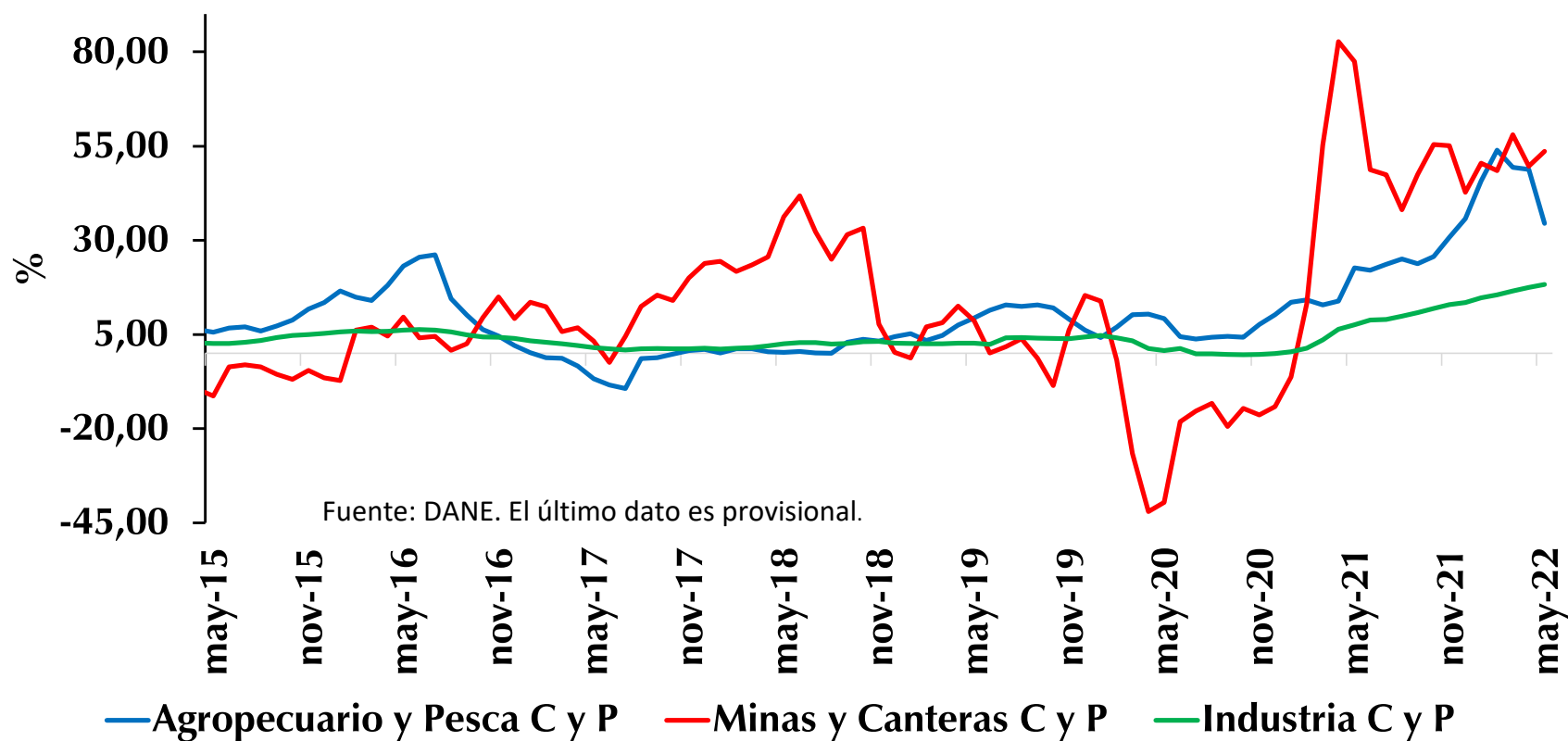

Variación anual IPP

Consumo intermedio

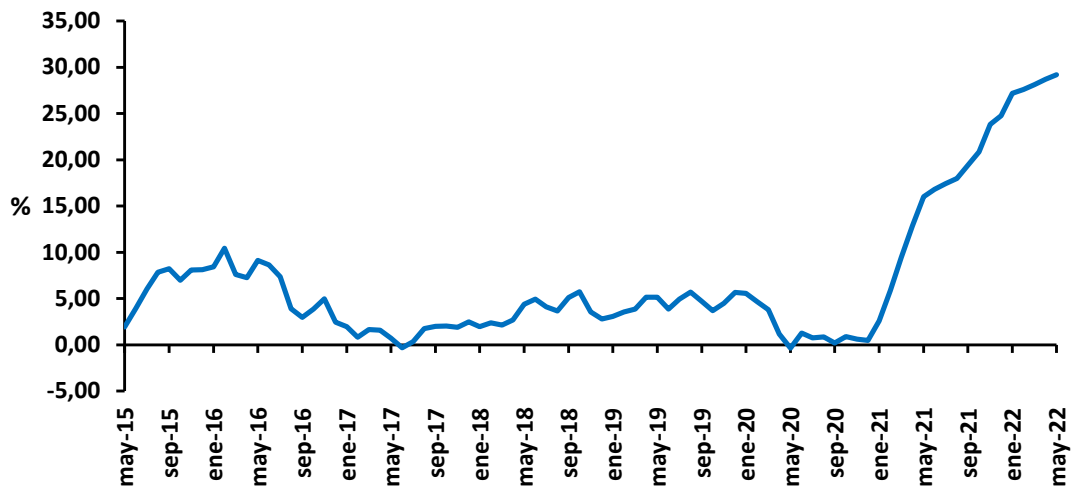

Variación anual IPP

Consumo final

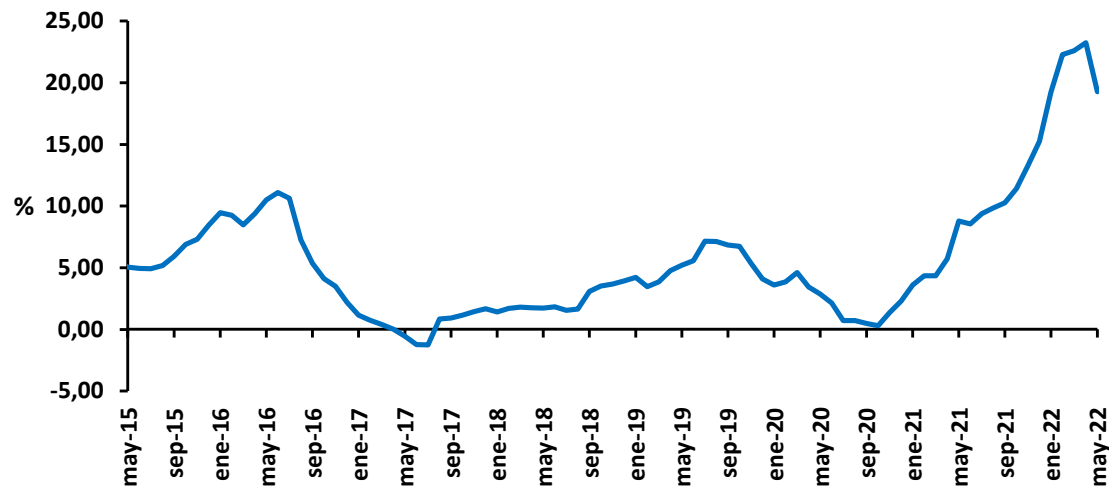

Variación anual IPP

Bienes de capital

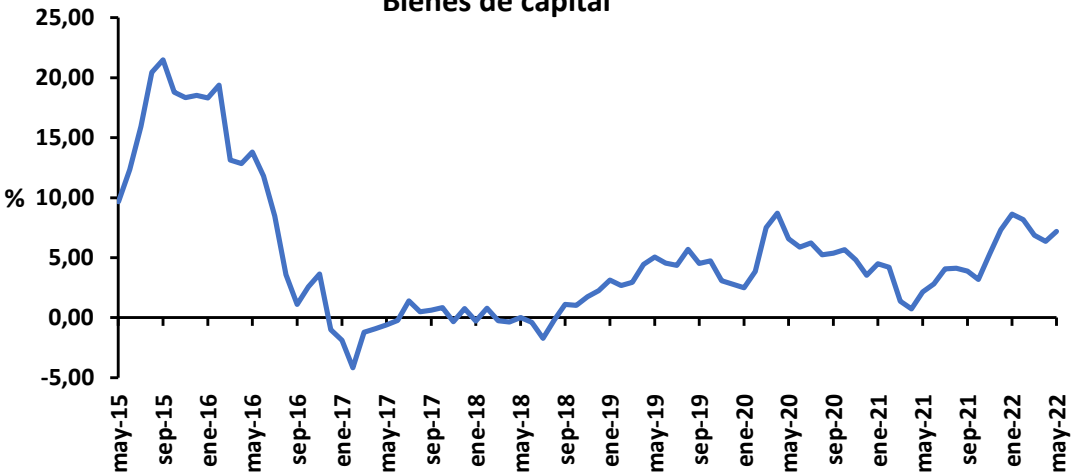

Variación anual IPP

Materiales de construcción

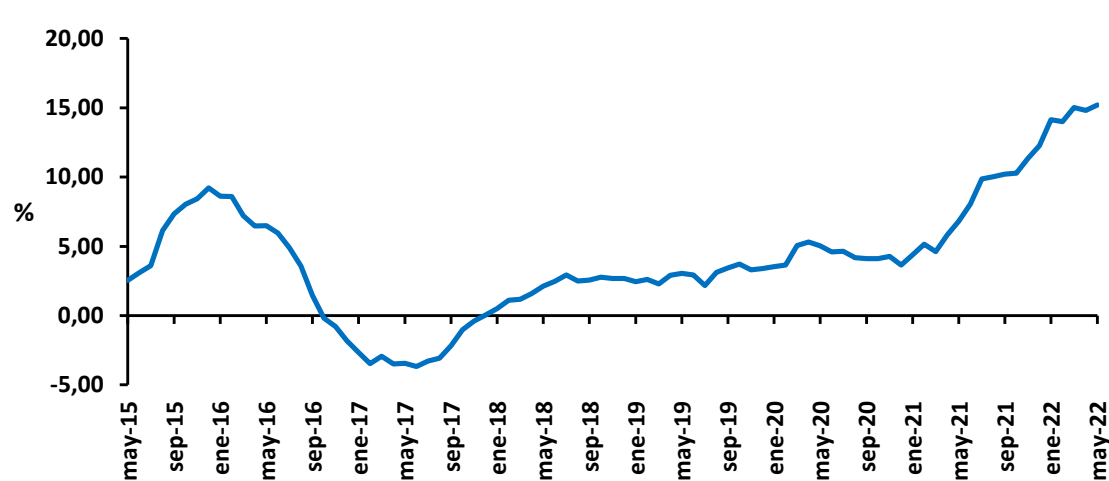

Variación anual Consumo Intermedio total, Demanda Final e IPP Total Oferta Interna

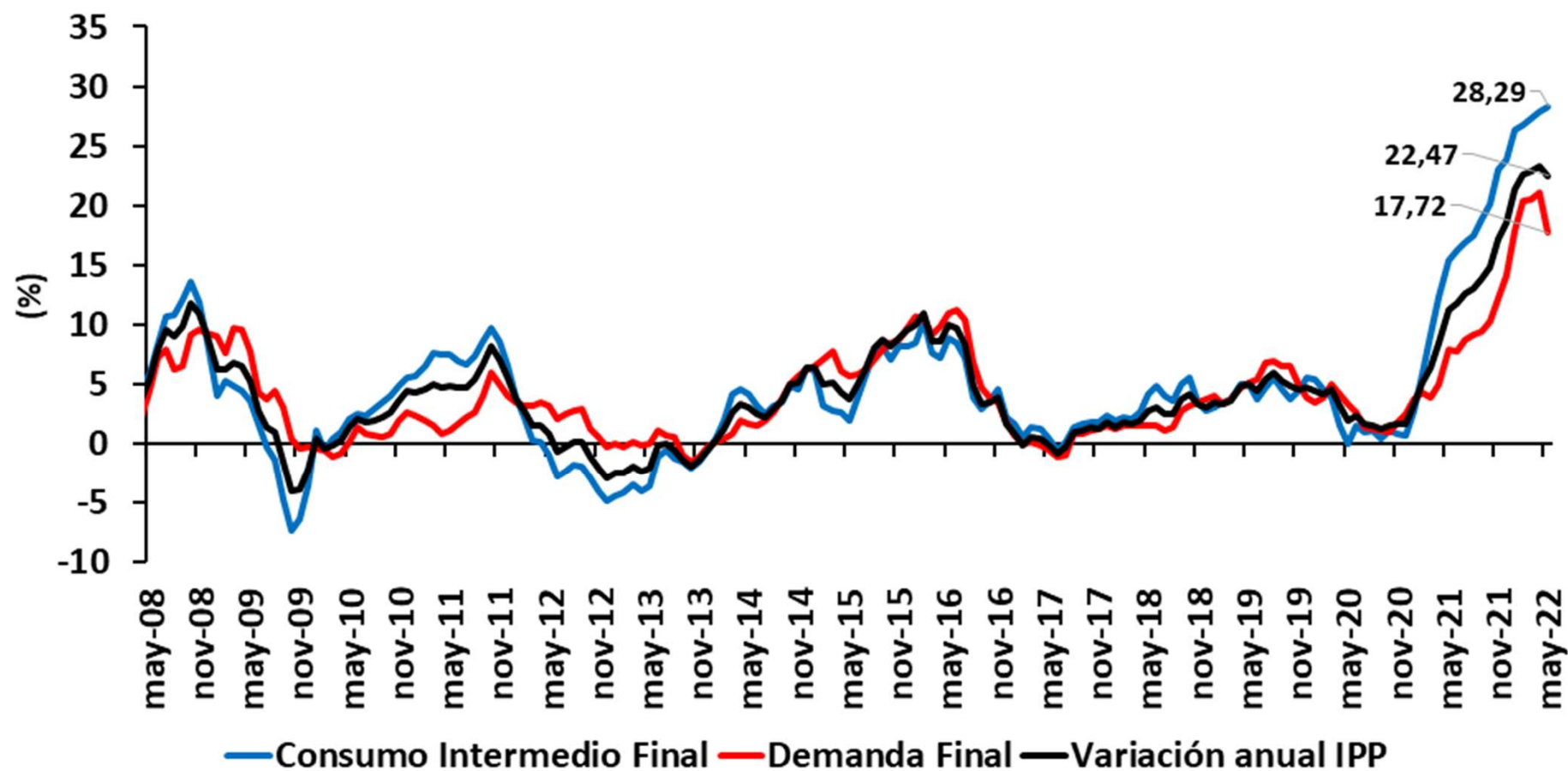

IV. Expectativas de inflación

¿Qué nos dicen las encuestas a los analistas sobre la inflación total?

Mediana de las expectativas de inflación total a:
jun.-22, dic.-22, jun.-23, dic.-23 y jun.-24

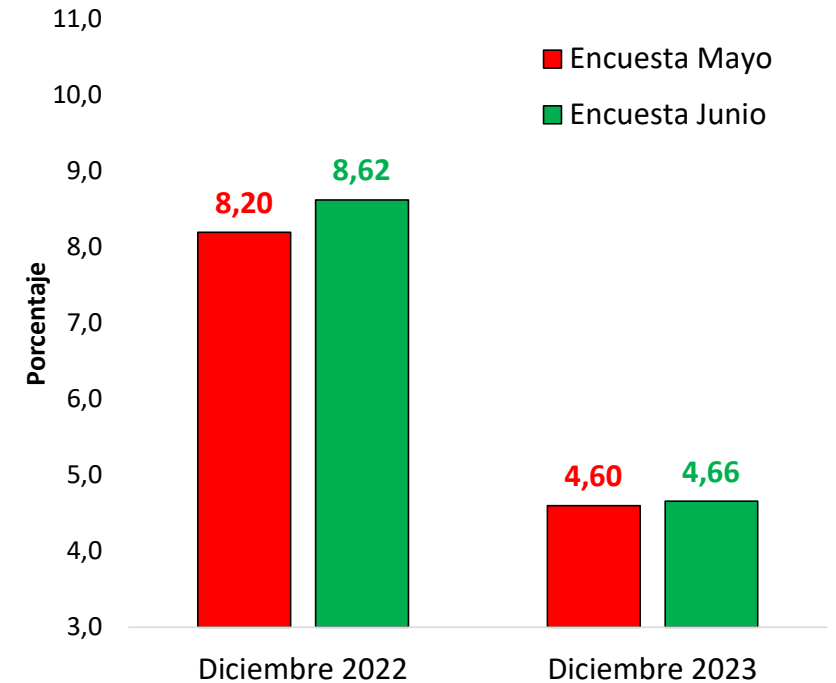
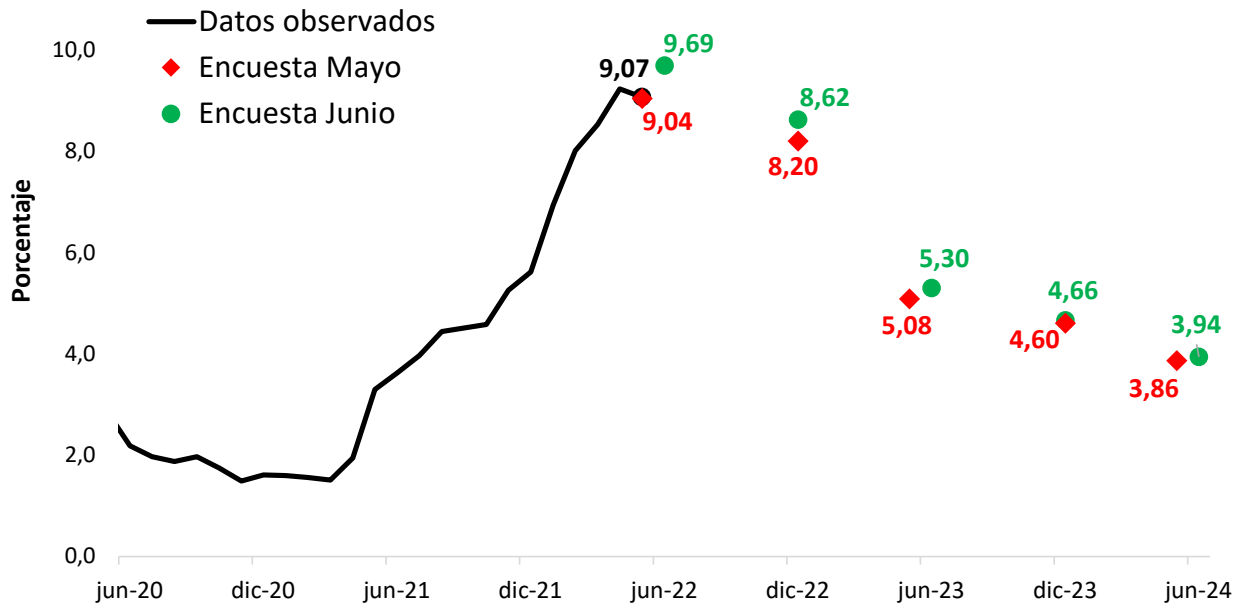

La encuesta de junio muestra un aumento de 42 puntos básicos en las expectativas de inflación para diciembre de 2022.

Porcentaje de analistas cuyas expectativas de **inflación total** son mayores o menores (e iguales) a:

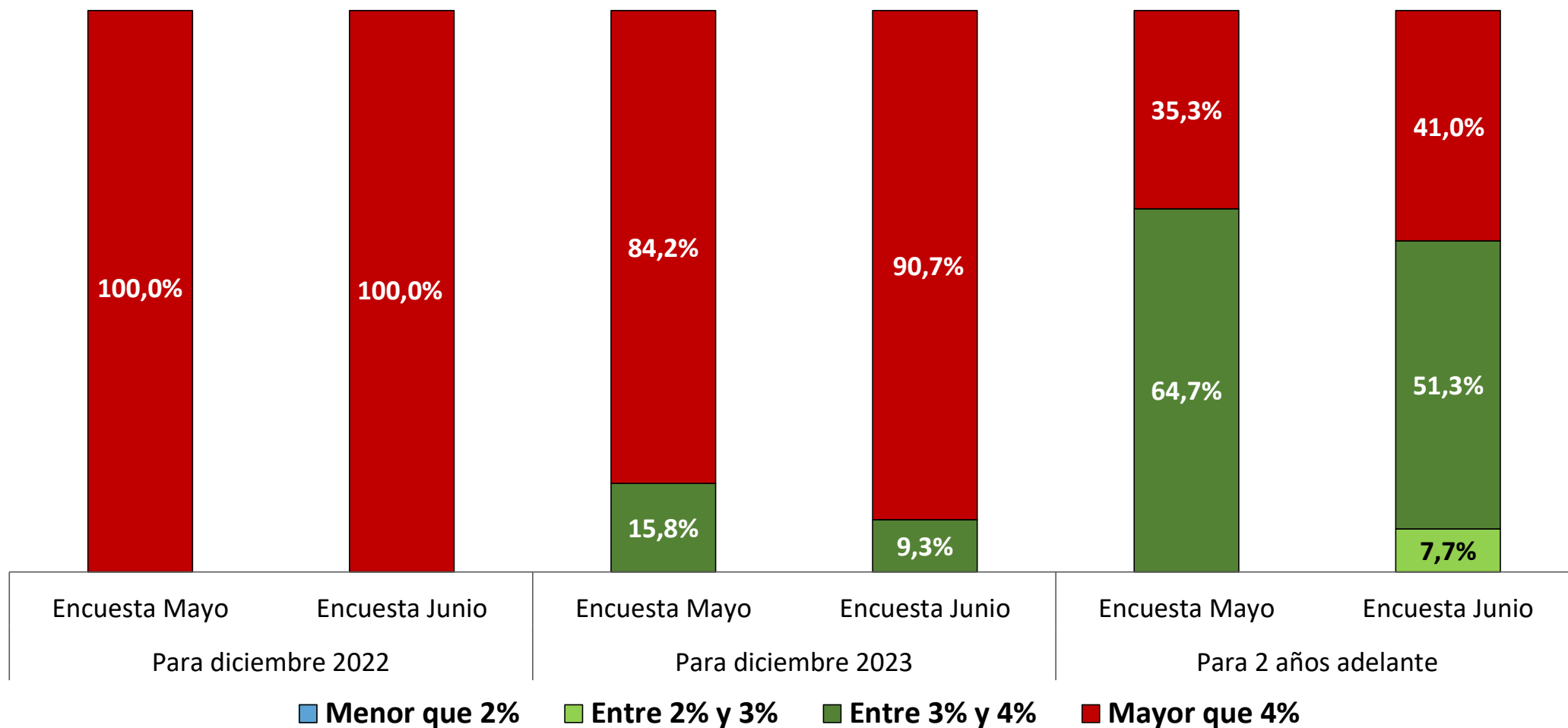

¿Qué nos dicen las encuestas a los analistas sobre la inflación sin alimentos perecederos ni procesados?

Mediana de las expectativas de inflación sin alimentos a:
jun.-22, dic.-22, jun.-23, dic.-23 y jun.-24

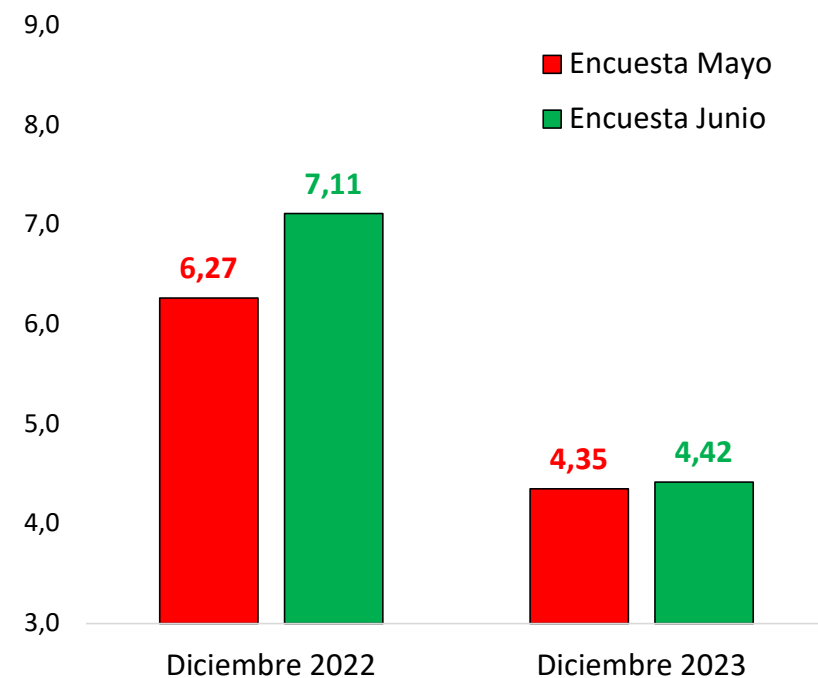
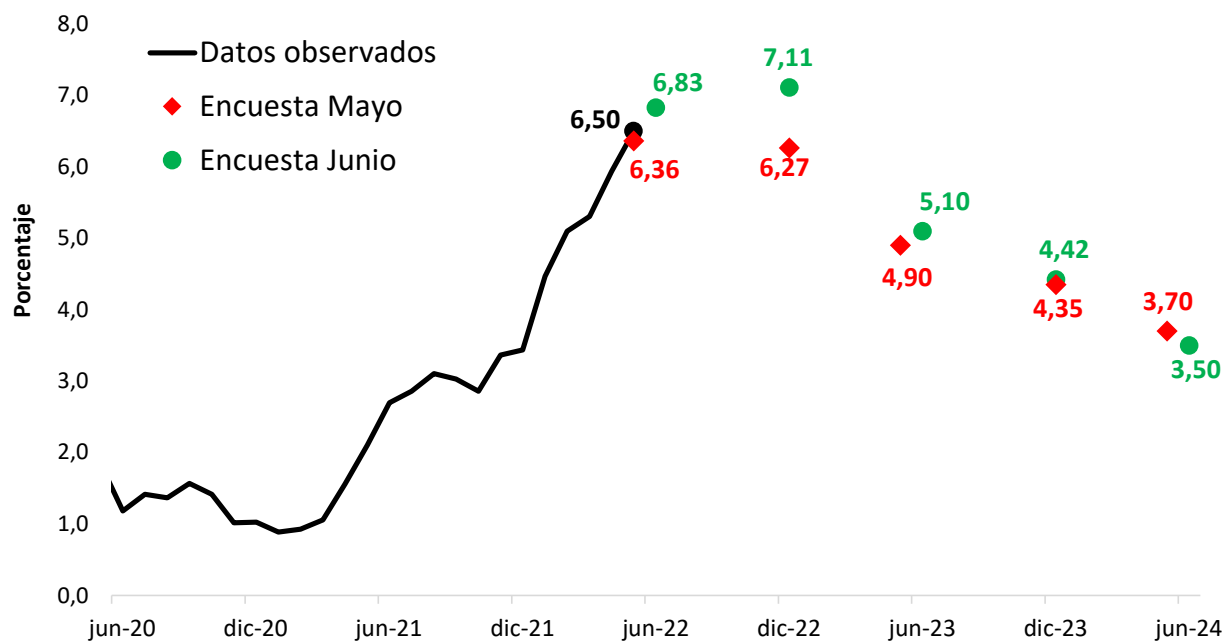

Las expectativas de inflación sin alimentos para diciembre de 2022 registraron un aumento de 85 puntos básicos.

¿Qué nos dicen las encuestas a los analistas sobre la Tasa de Intervención?

Expectativas de Tasa de Intervención
Percentiles 10, 50 y 90

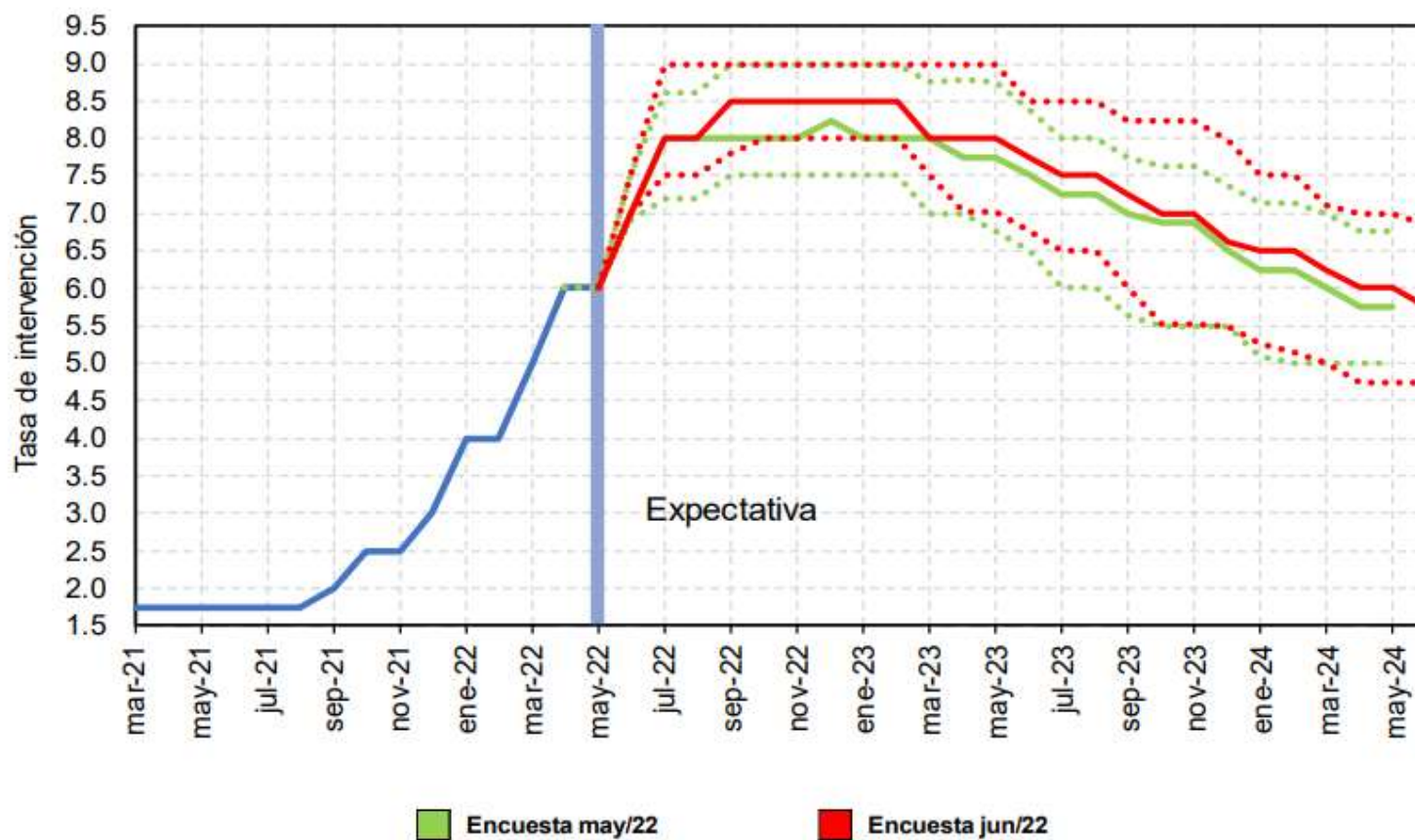

V. Mercado Laboral

*El análisis del mercado laboral se realizó utilizando las series desestacionalizadas del DANE, según los resultados del marco GEIH 2018.

Población ocupada por dominio geográfico

(series mensuales desestacionalizadas: abr.-17 - abr.-22)

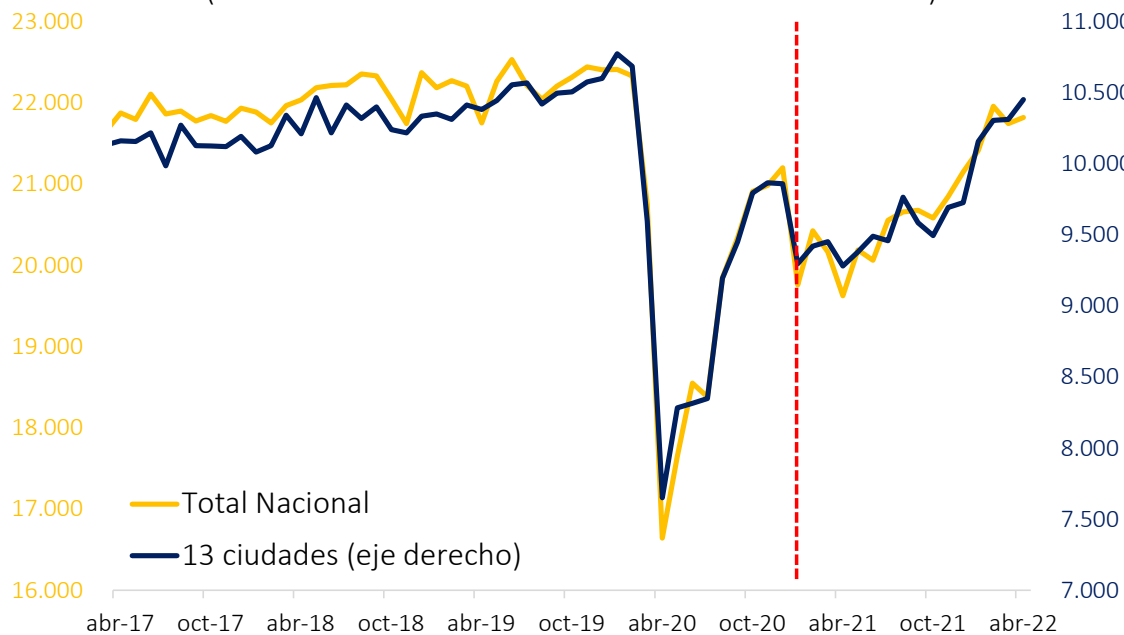

Tasa de ocupación por dominio geográfico

(series mensuales desestacionalizadas: abr.-17 - abr.-22)

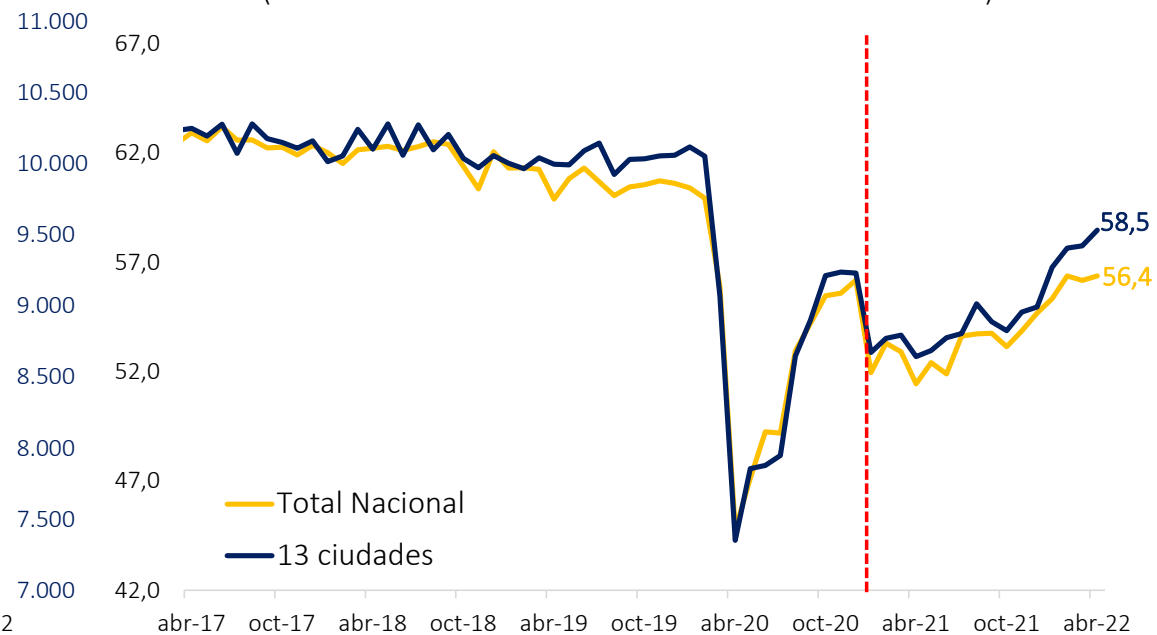

*Cifras preliminares debido al método de estimación. Las series pueden ser modificadas al incorporarse nueva información. La información asociada con el Marco GEIH – 2018 entró en vigencia desde enero de 2021, marcado respectivamente por la línea roja punteada en los gráficos.

Fuente: Marco GEIH 2018 - DANE, cálculos Banco de la República.

Contribución a la variación anual de los ocupados por posición Total nacional. (abr.-21 - abr.-22)

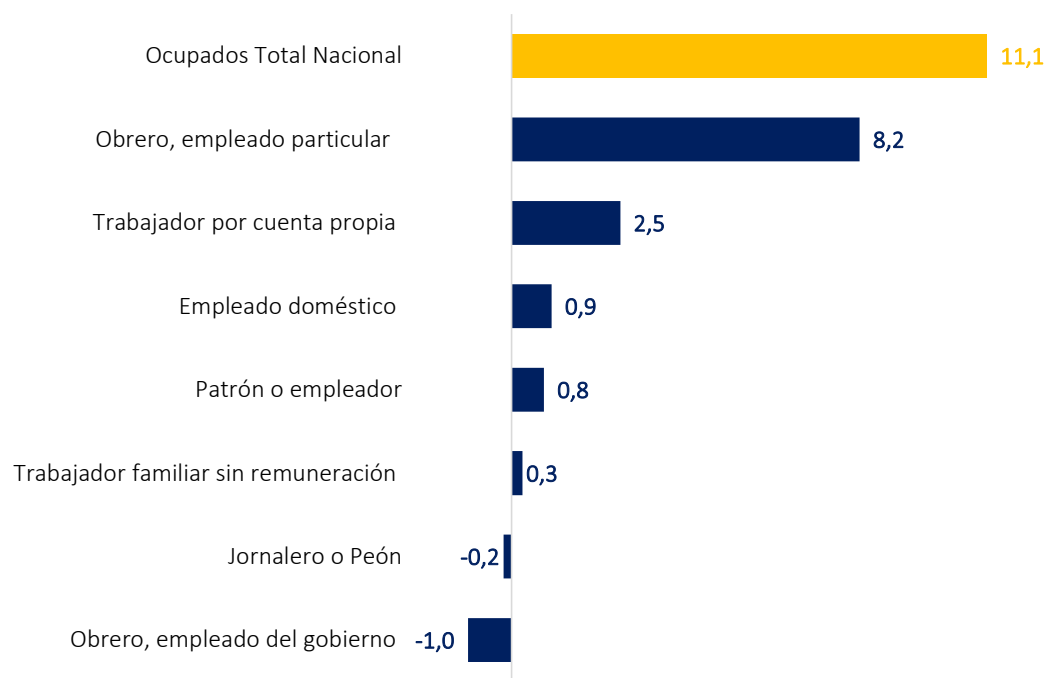

Contribución a la variación anual de los ocupados por sector Total nacional. (abr.-21 - abr.-22)



* Incluye la rama de Explotación de minas y canteras.
Fuente: Marco GEIH 2018 - DANE, cálculos Banco de la República.

Pensión

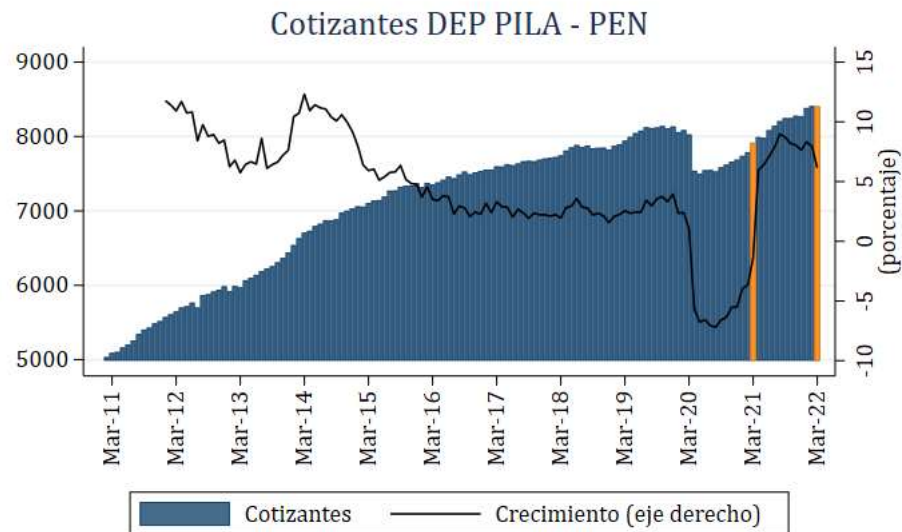

Datos en miles.
Series desestacionalizadas.
Fuente: PILA (Minsalud); cálculos del Banco de la República
Variación anual del promedio semestral (pp): 6.88
Variación semestral del promedio semestral (pp): 2.12

Salud

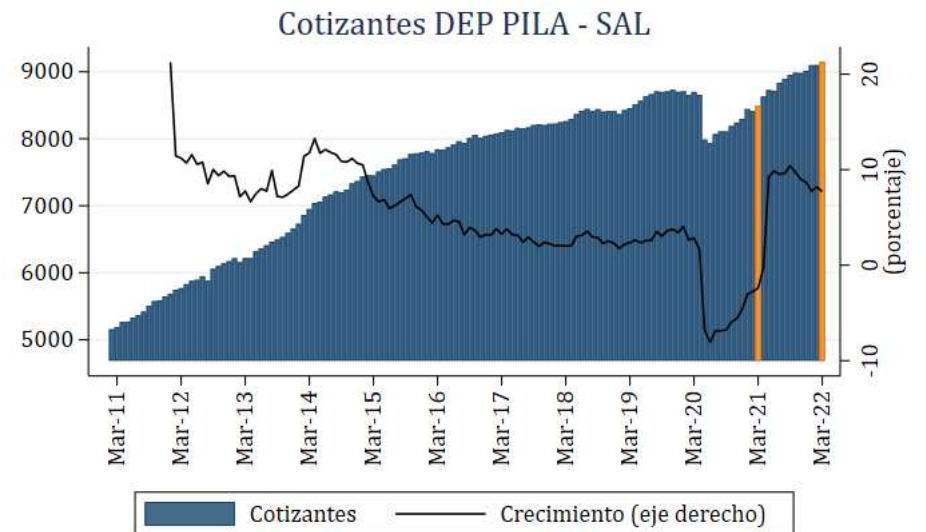

Datos en miles.
Series desestacionalizadas.
Fuente: PILA (Minsalud); cálculos del Banco de la República
Variación anual del promedio semestral (pp): 8.18
Variación semestral del promedio semestral (pp): 2.77

Nota: se agrupan a todos los cotizantes dependientes.

Población fuera de la fuerza laboral por dominio geográfico

(series mensuales desestacionalizadas: abr.-17 - abr.-22)

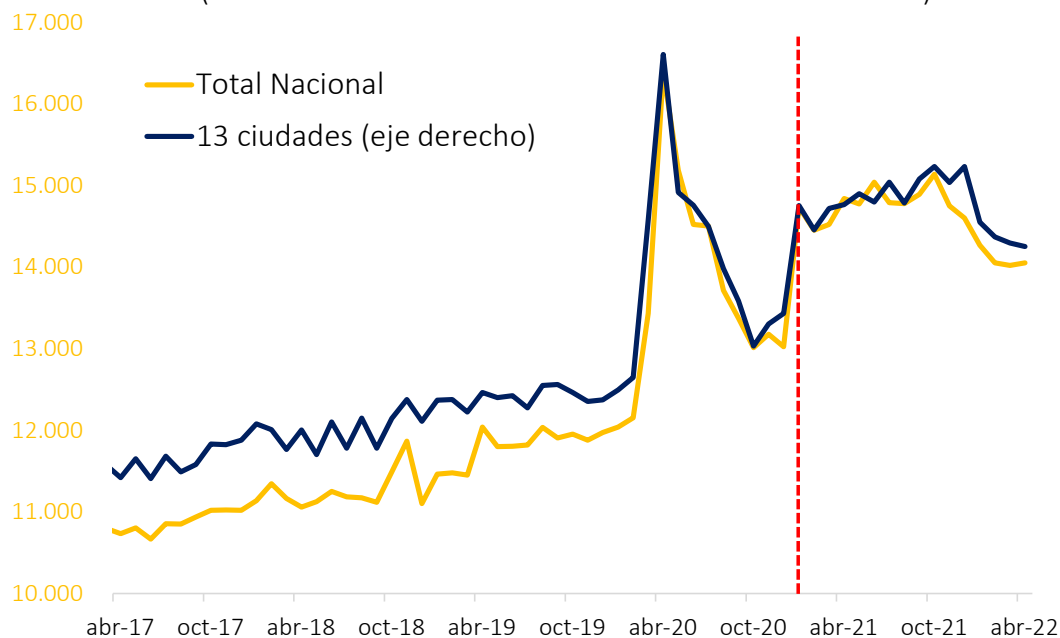

Tasa global de participación por dominio geográfico

(series mensuales desestacionalizadas: abr.-17 - abr.-22)

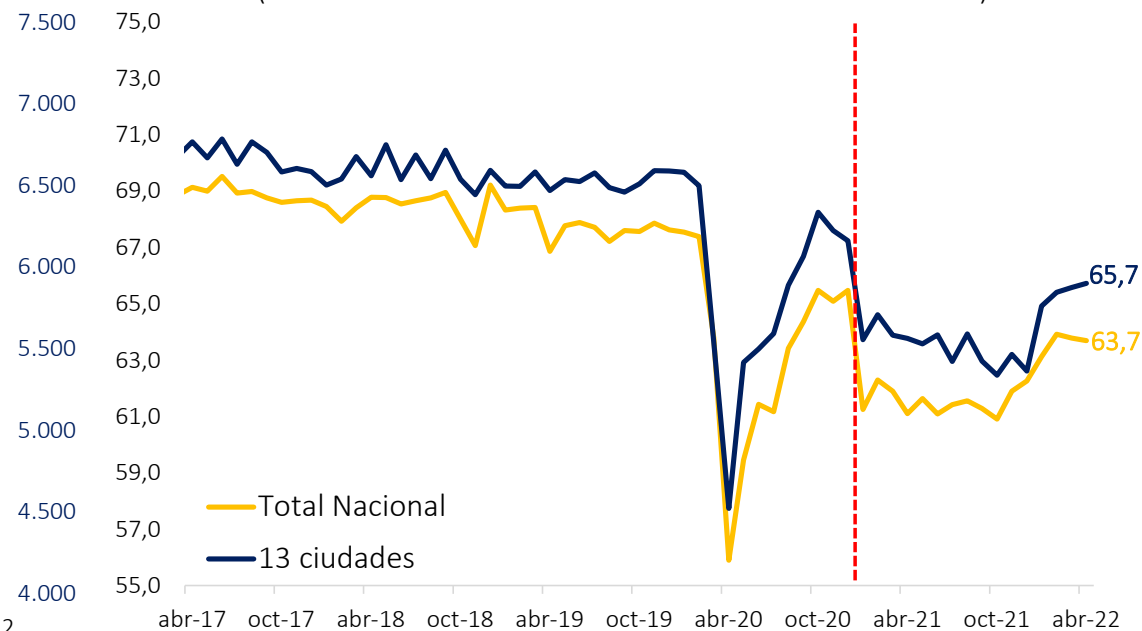

*Cifras preliminares debido al método de estimación. Las series pueden ser modificadas al incorporarse nueva información. La información asociada con el Marco GEIH – 2018 entró en vigencia desde enero de 2021, marcado respectivamente por la línea roja punteada en los gráficos.

Fuente: Marco GEIH 2018 - DANE, cálculos Banco de la República.

Población desocupada por dominio geográfico

(series mensuales desestacionalizadas: abr.-17 - abr.-22)

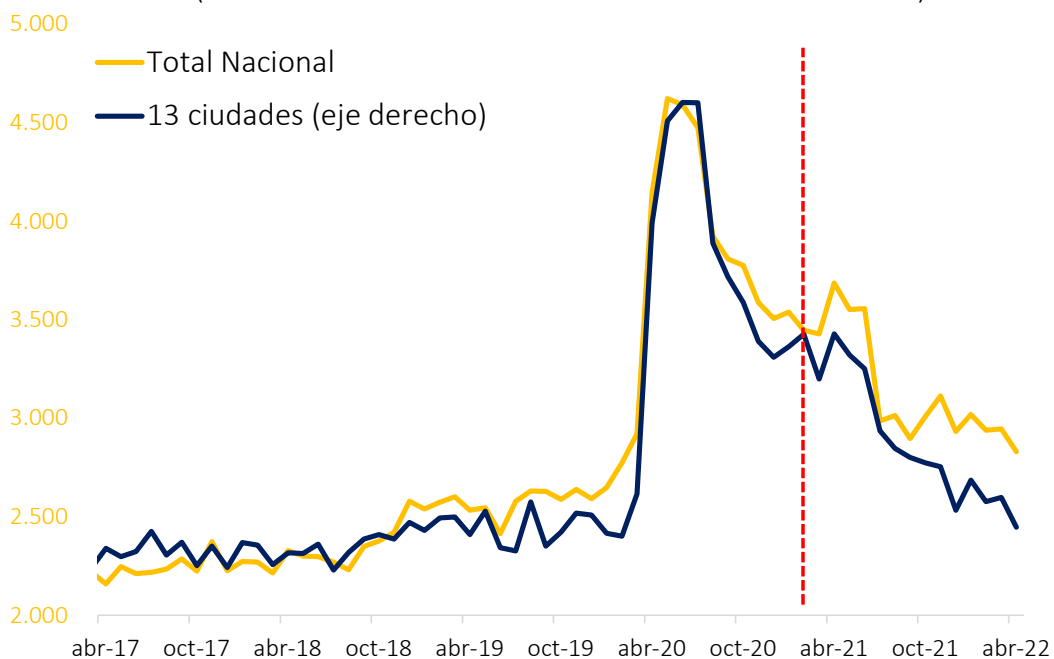

Tasa de desempleo por dominio geográfico

(series mensuales desestacionalizadas: abr.-17 - abr.-22)

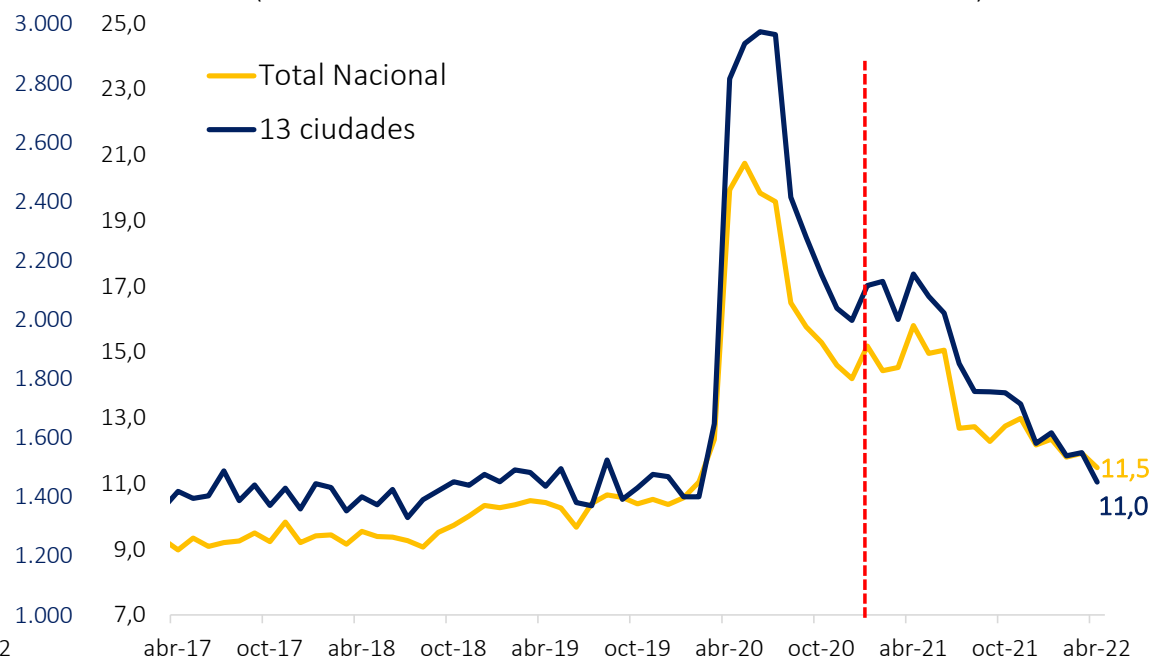

*Cifras preliminares debido al método de estimación. Las series pueden ser modificadas al incorporarse nueva información. La información asociada con el Marco GEIH – 2018 entró en vigencia desde enero de 2021, marcado respectivamente por la línea roja punteada en los gráficos.

Fuente: Marco GEIH 2018 - DANE, cálculos Banco de la República.

VI. Contexto económico internacional

**Choques externos: Invasión de Rusia a Ucrania,
evolución de la pandemia y interrupciones en las
cadenas globales de suministro**

Indicador de tensiones geopolíticas globales (diario- promedio móvil 7d)

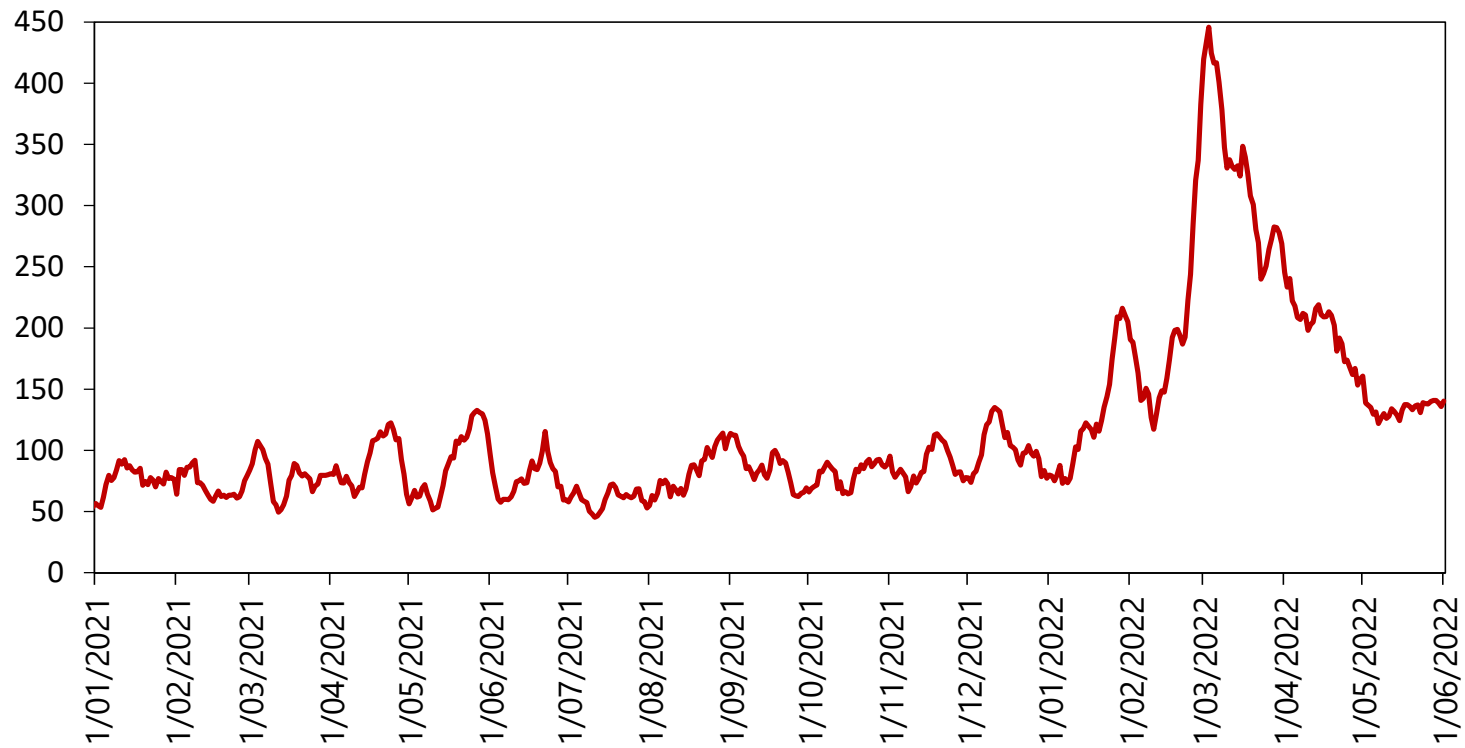

Fuente: Caldara, Dario and Matteo Iacoviello (2022), "Measuring Geopolitical Risk," American Economic Review, April, 112(4), pp.1194-1225.

Nuevos casos y muertes diarias por Covid-19

(número de personas por millón de habitantes)

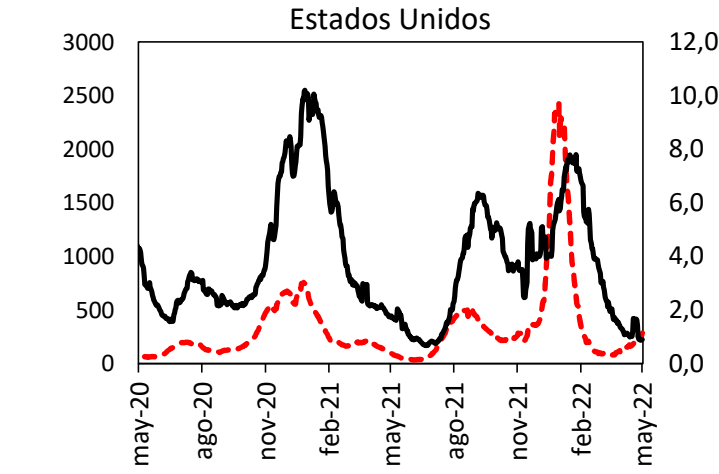
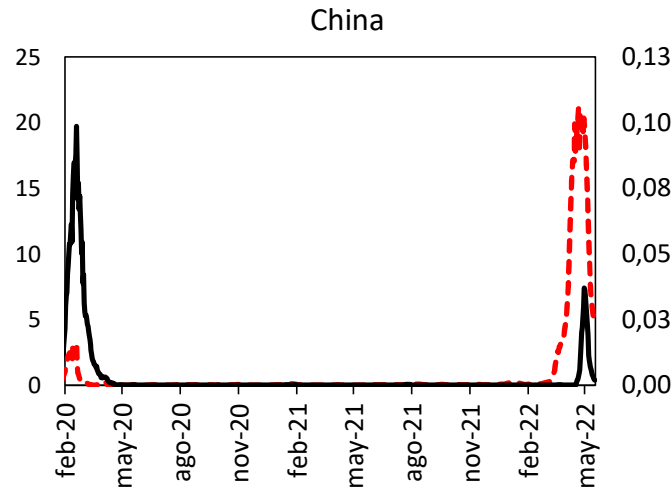
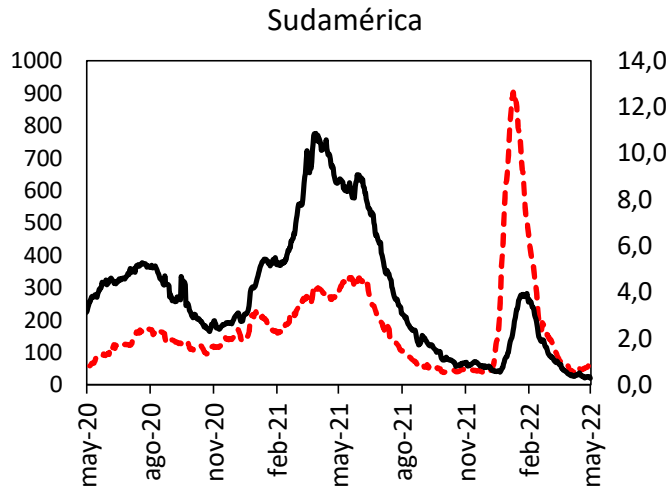
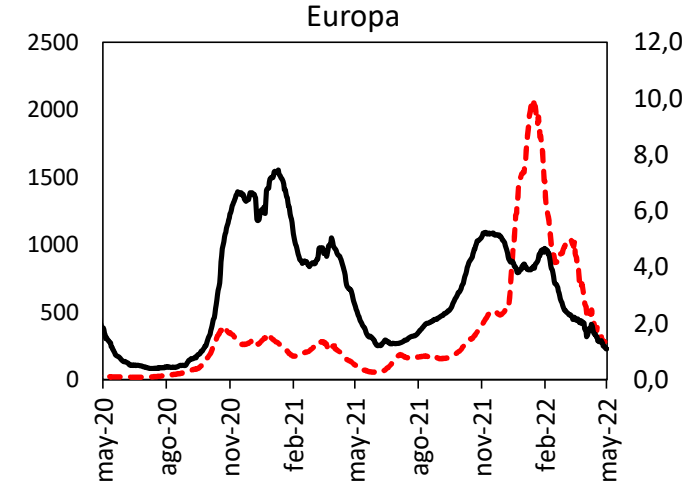
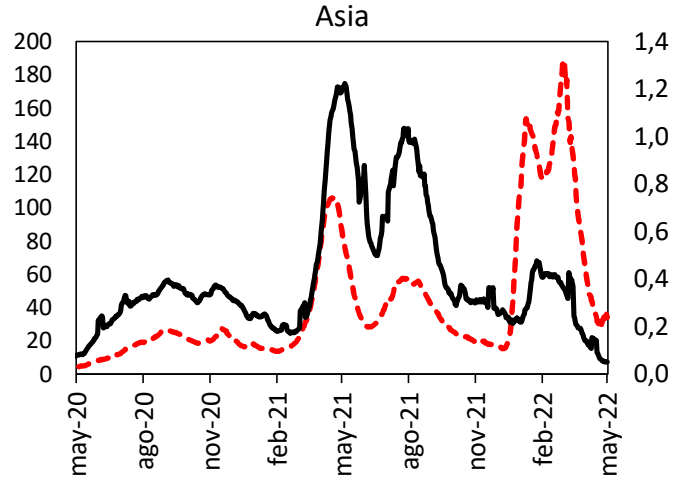
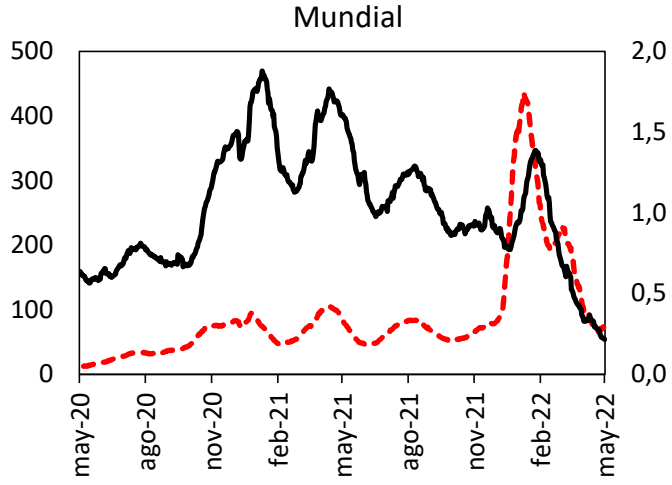

Fuente: Our World in Data
* Promedio móvil 7 días

--- Nuevos casos (eje izquierdo) — Nuevos fallecidos (eje derecho)

Índice de rigurosidad de las medidas de aislamiento

(índice)

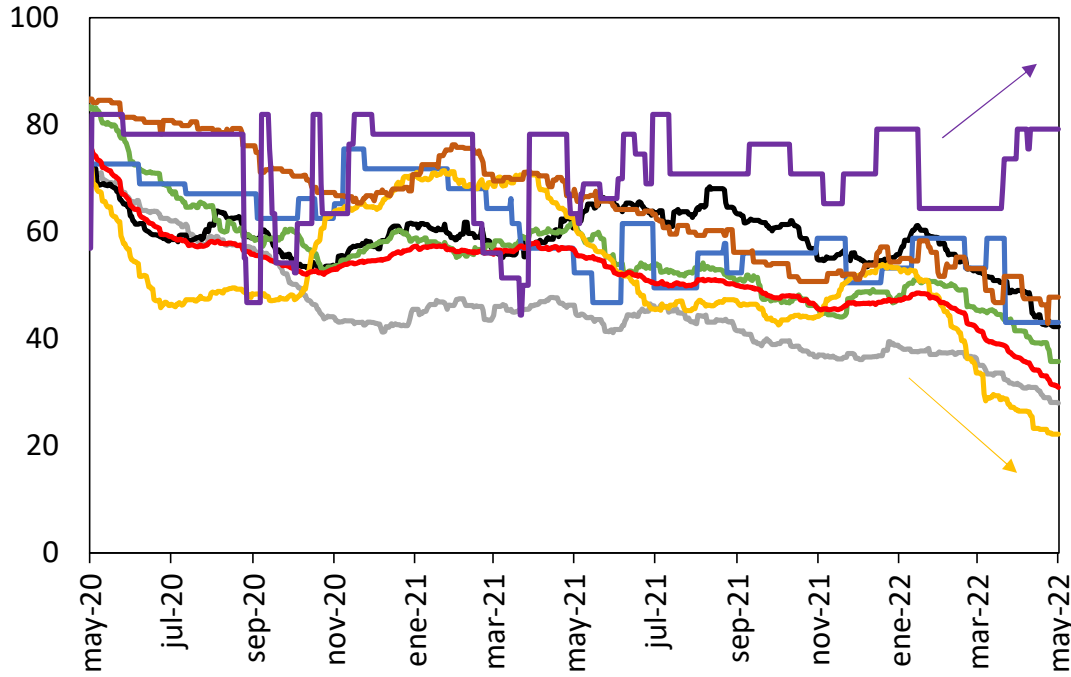

— África subsahariana — Asia
 — Asia Central y medio oriente — Estados Unidos
 — Economías avanzadas de Europa — Latinoamérica

Nota: Para el agregado de Latinoamérica corresponde a: Brasil, Chile, Colombia, Ecuador, México y Perú.
Fuente: OXFORD

Indicador de movilidad hacia lugares como restaurantes, centros comerciales, cines,

(porcentaje)

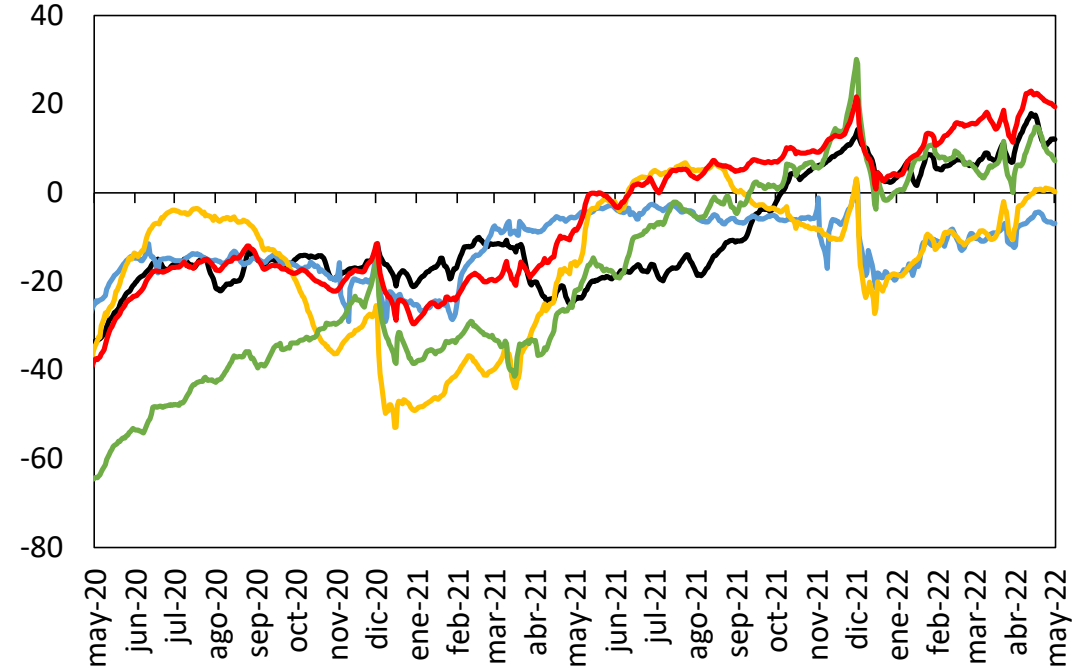

— Asia — Estados Unidos
 — Economías avanzadas de Europa — Latinoamérica
 — Promedio mundial (135 países)

Nota: Para el agregado de Latinoamérica corresponde a: Brasil, Chile, Colombia, Ecuador, México y Perú.
Fuente: Google

Índice de presiones sobre las cadenas globales de suministro (desviaciones estándar con respecto a la media)

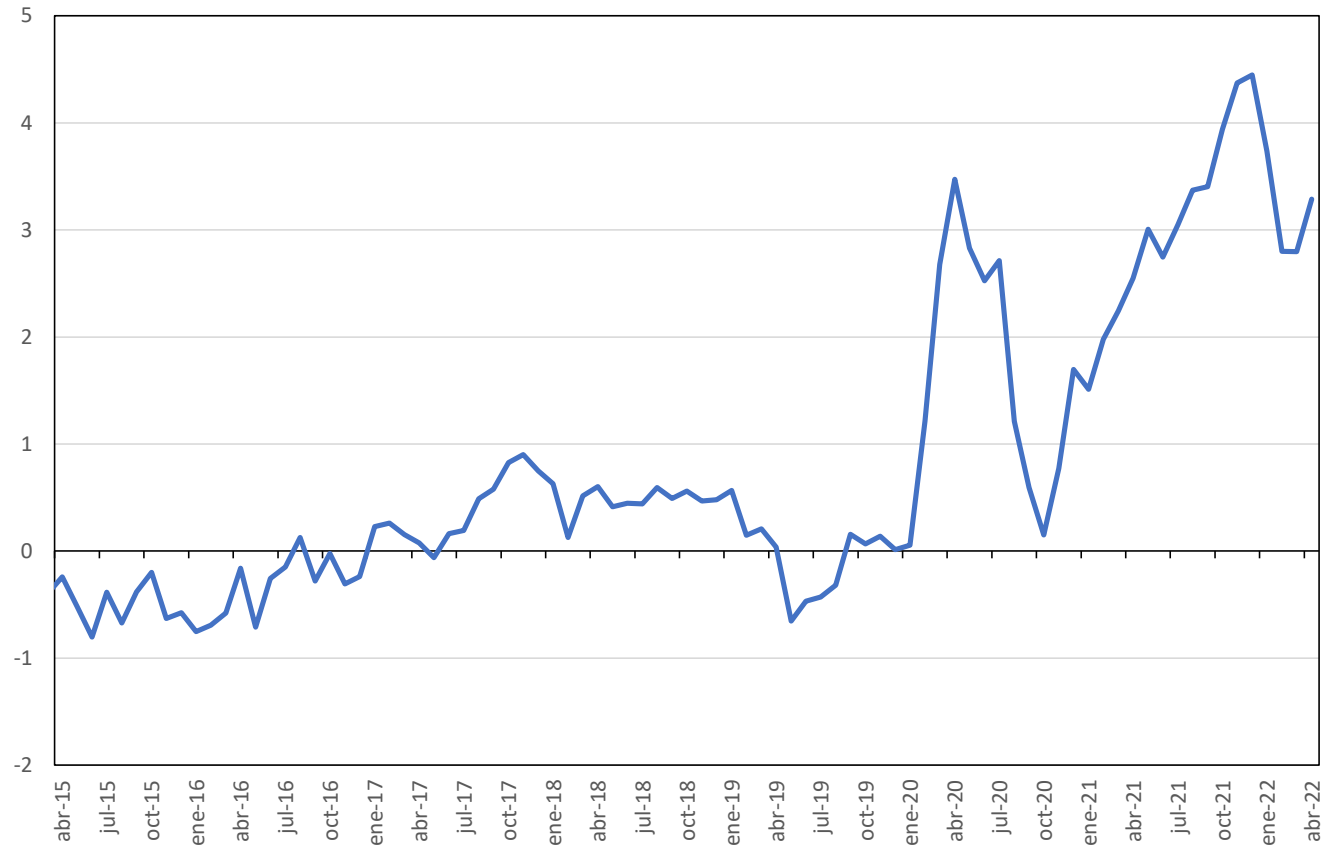

Nota: Para su construcción los autores toman indicadores de costos de transporte internacional (Baltic Dry index, Harpex index, entre otros) y algunos de los componentes de la encuesta de condiciones empresariales (PMI, por su sigla en inglés) para la zona del euro, China, Japón, Corea del sur, Taiwán, el Reino Unido y los Estados Unidos.

Fuentes: Gianluca Benigno, Julian di Giovanni, Jan J. J. Groen, and Adam I. Noble, "A New Barometer of Global Supply Chain Pressures" Federal Reserve Bank of New York Liberty Street Economics.

Evolución del pronóstico de inflación promedio mundial (promedio variación anual)

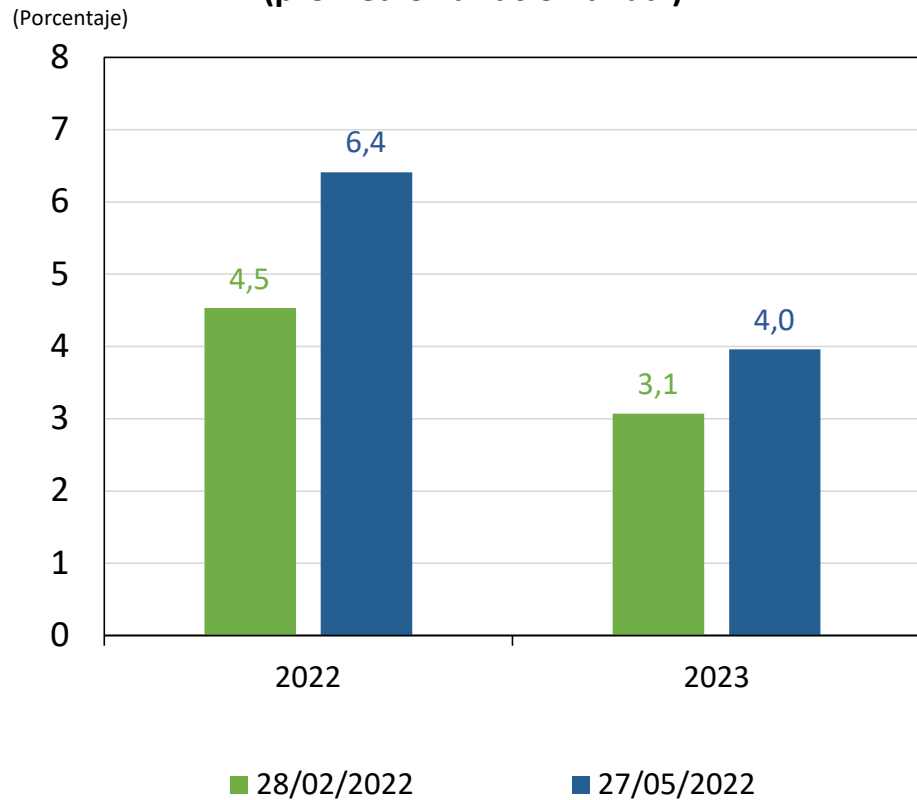

Fuente: Bloomberg.

Evolución del pronóstico de crecimiento mundial (variación anual)

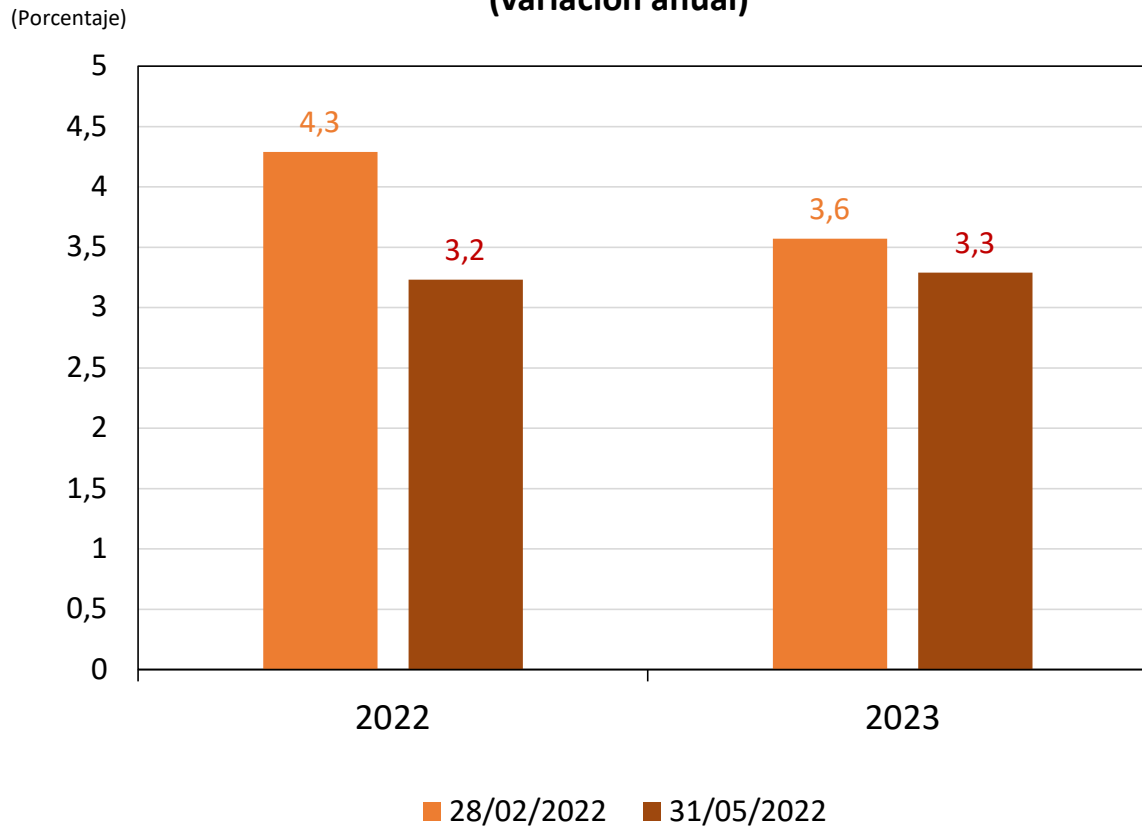

Fuente: Bloomberg.

Precios internacionales de las materias primas e inflación en otras economías

Precios de materias primas

(porcentaje, crecimiento entre promedio enero y promedio mayo de 2022, y promedio enero 2022 y promedio 2019)

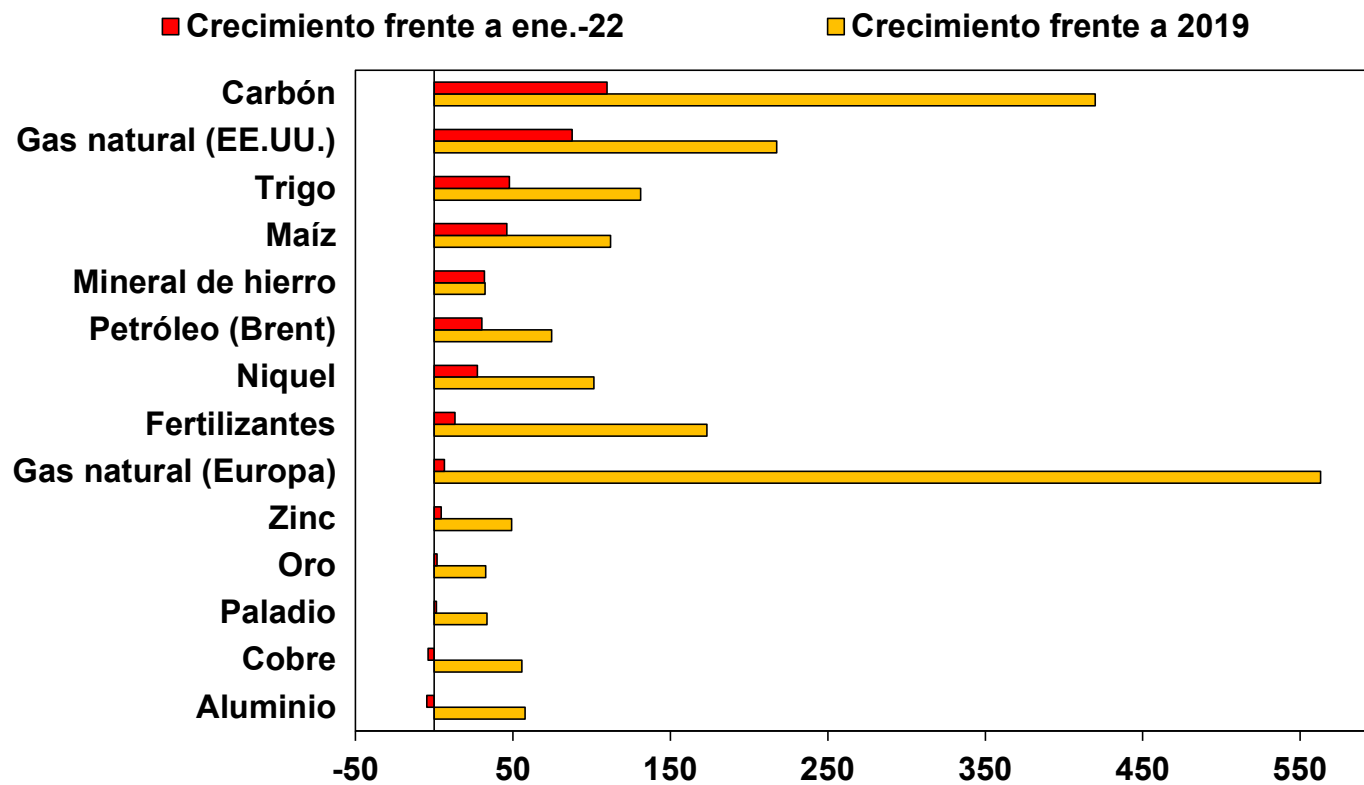

Nota: Para los fertilizantes se toma el índice de precios de fertilizantes de Norteamérica de Green Markets de frecuencia semanal.

Fuente: Bloomberg.

Índice de precios internacionales de productos agrícolas: alimentos y bebidas del Banco Mundial
(Índice, 2010 = 100)

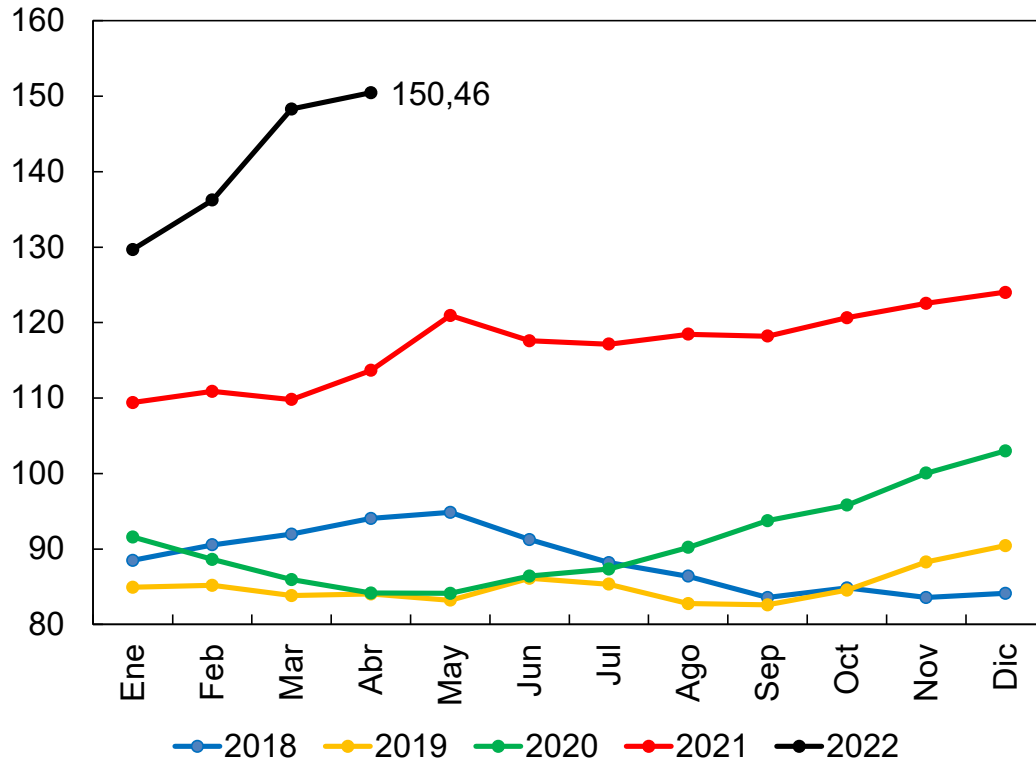

Productos	Variación Anual (porcentaje)	Contribución Variación Anual (pp)
Trigo	107,66	6,76
Aceite de palma	46,07	5,01
Maíz	29,80	3,82
Carne de pollo	62,31	3,22
Café	51,97	3,21
Harina de soya	24,83	2,29
Aceite de soya	40,48	2,18
Soja	20,71	2,06
Otros		3,82
Índice Alimentos y Bebidas	32,37	

Fuente: Banco Mundial.

Precio internacional del petróleo

(dólares por barril)

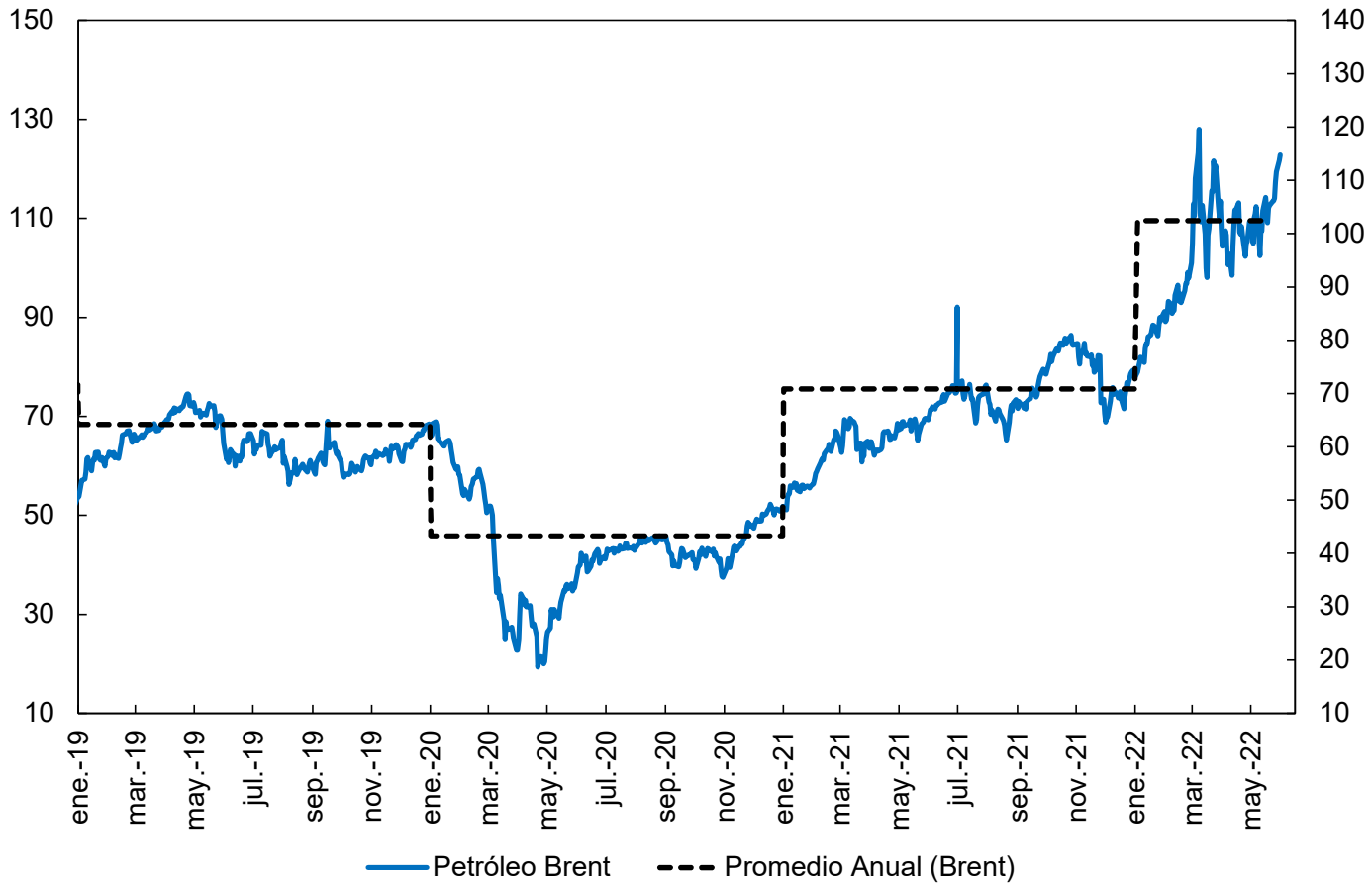

Fuente: Bloomberg; cálculos del Banco de la República.

(mbd) **Producción mundial de petróleo y otros combustibles líquidos** (mbd)

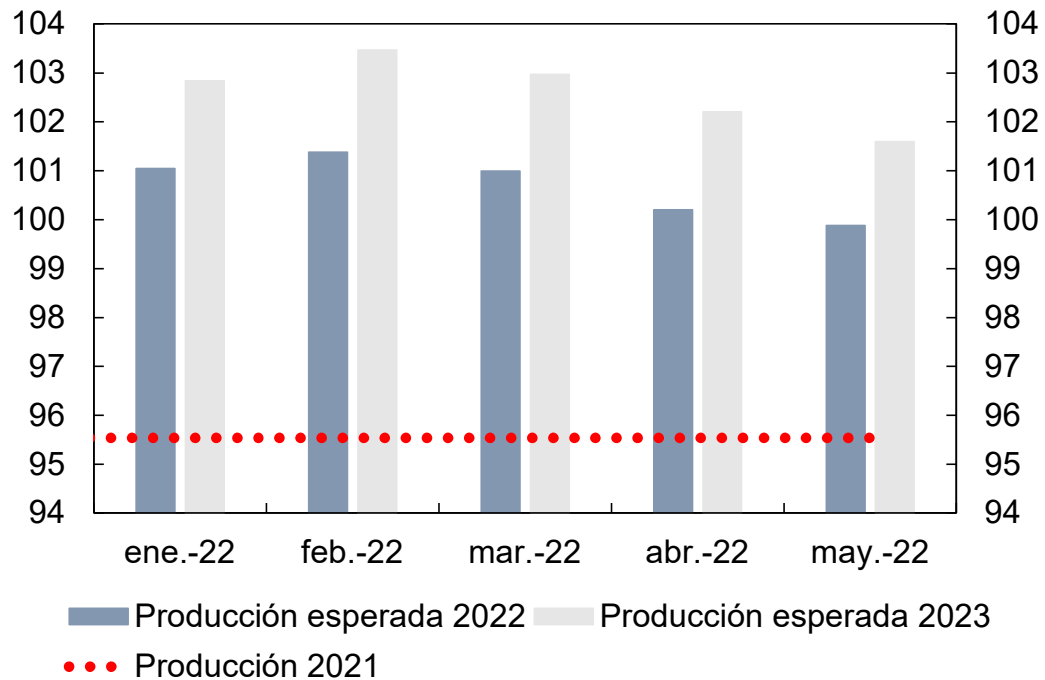

(mbd) **Consumo mundial de petróleo y otros combustibles líquidos** (mbd)

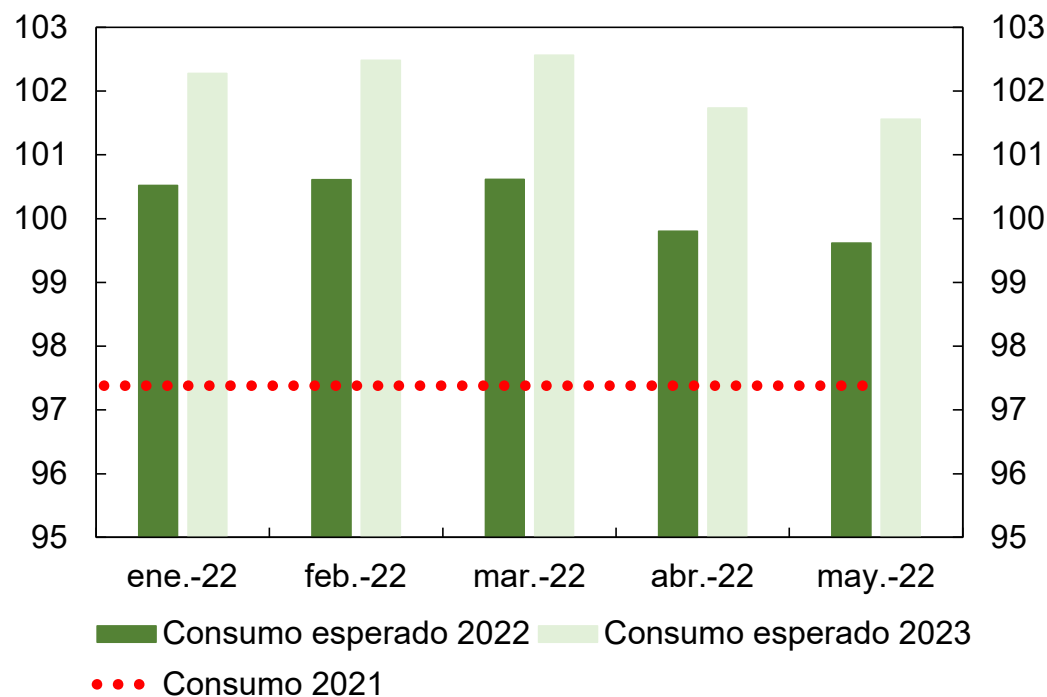

Fuente: Administración de Información Energética (EIA).

Inflación de energía en varios países
Abril o último disponible.

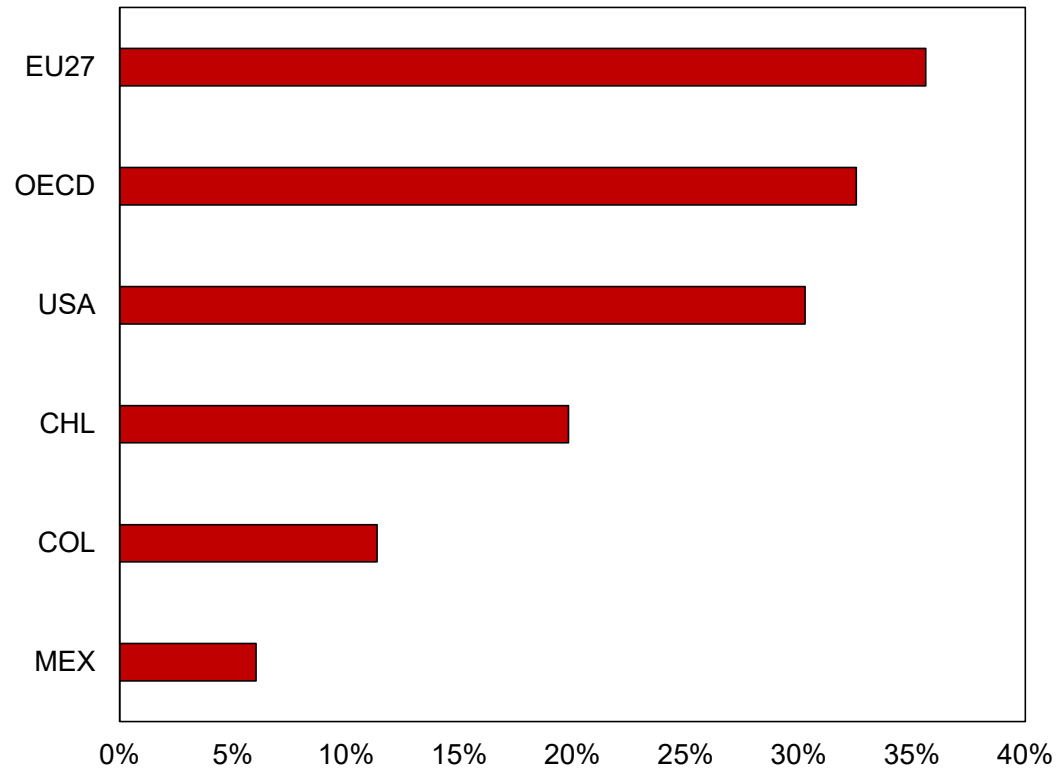

Fuente: Organización para la Cooperación y el Desarrollo Económicos.

Inflación en otras economías

Indicadores de inflación al consumidor (variación anual)								
Indicador	Ponderador	oct-21	nov-21	dic-21	ene-22	feb-22	mar-22	abr-22
IPC total	100.0	6.2	6.8	7.1	7.5	7.9	8.6	8.2
IPC alimentos	13.4	5.3	6.1	6.3	7.0	7.9	8.8	9.4
IPC energía	8.3	29.8	33.1	29.4	27.0	25.7	32.2	30.2
IPC excluyendo alimentos y energía	78.3	4.6	5.0	5.5	6.0	6.4	6.4	6.1
IPC bienes excluyendo alimentos y energía	21.4	8.5	9.4	10.7	11.7	12.4	11.7	9.7
Ropa	2.5	4.5	5.0	5.7	5.3	6.6	6.8	5.4
Vehículos nuevos	4.0	9.8	11.1	11.8	12.2	12.4	12.5	13.2
Vehículos usados	4.0	26.4	31.4	37.3	40.5	41.2	35.3	22.7
IPC servicios excluyendo energía	56.9	3.3	3.4	3.7	4.1	4.4	4.7	4.9
Servicios asociados con la vivienda	32.4	3.5	3.9	4.2	4.4	4.8	5.0	5.1
Hoteles	0.9	25.7	25.3	27.5	23.6	29.0	29.0	22.6
Tiquetes aéreos	0.7	-4.4	-4.5	0.7	4.9	12.7	23.6	33.3
Indicadores de inflación al productor (variación anual)								
PPI demanda final	100.0	8.9	9.9	10.2	10.2	10.5	11.6	10.9
PPI demanda final sin alimentos y energía	21.4	7.0	8.0	8.7	8.7	8.9	9.5	8.7
Otros indicadores de amplitud								
Precios rígidos		3.2	3.4	3.7	4.2	4.5	4.7	4.9
Ítem mediano del IPC		6.3	5.9	5.3	7.1	6.5	5.9	6.5
Indicadores del mercado laboral (variación anual)								
Ingreso promedio por hora		5.4	5.3	4.9	5.4	5.2	5.6	5.5
Índice de salarios				4.5			4.6	

Reducción ← → Aumento



Nota: Todas las medidas de inflación y sus expectativas se comparan con respecto a la meta puntual de la Reserva Federal (2%)

Fuente: BLS, Reserva Federal y FRED.

Inflación total en algunas de las principales economías

(porcentaje)

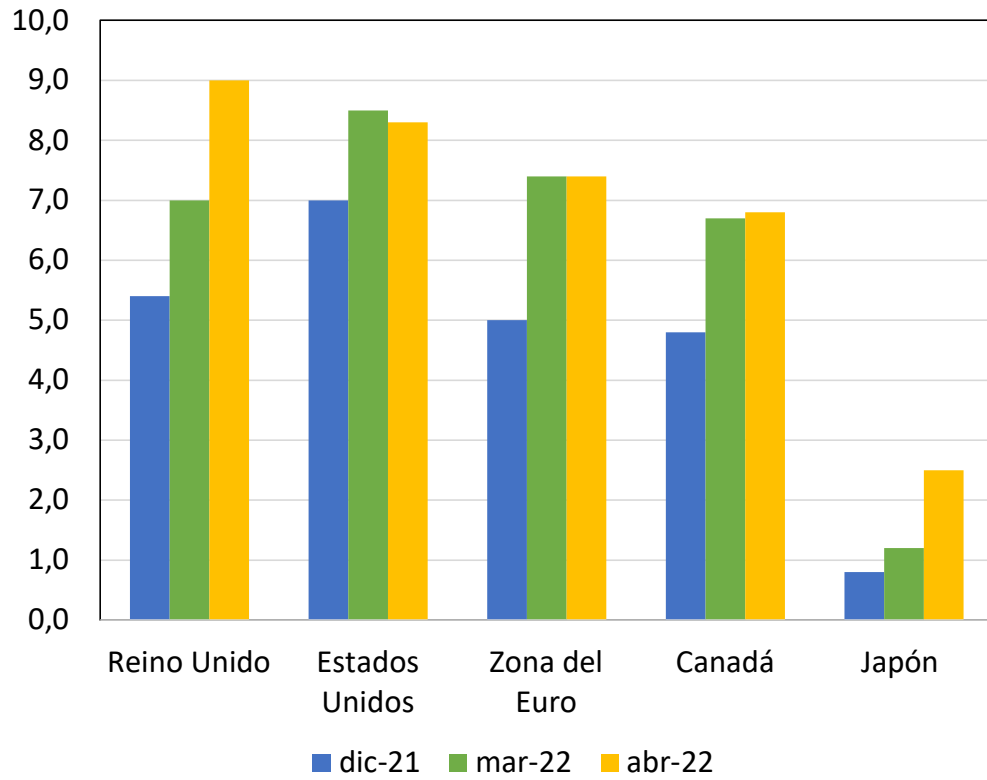

Inflación total en algunas Economías Emergentes

(porcentaje)

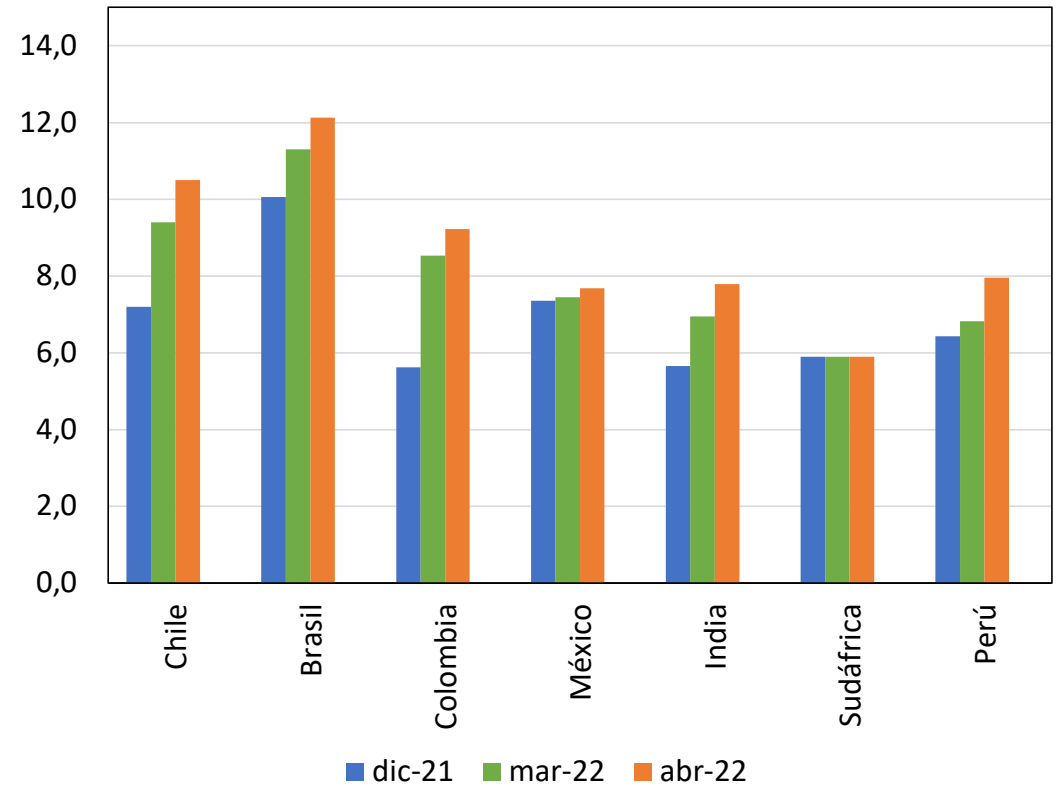

Fuente: Bloomberg;

Política monetaria externa

Plan de reducción de la hoja de balance de la Reserva Federal

(Activos, millones de dólares)

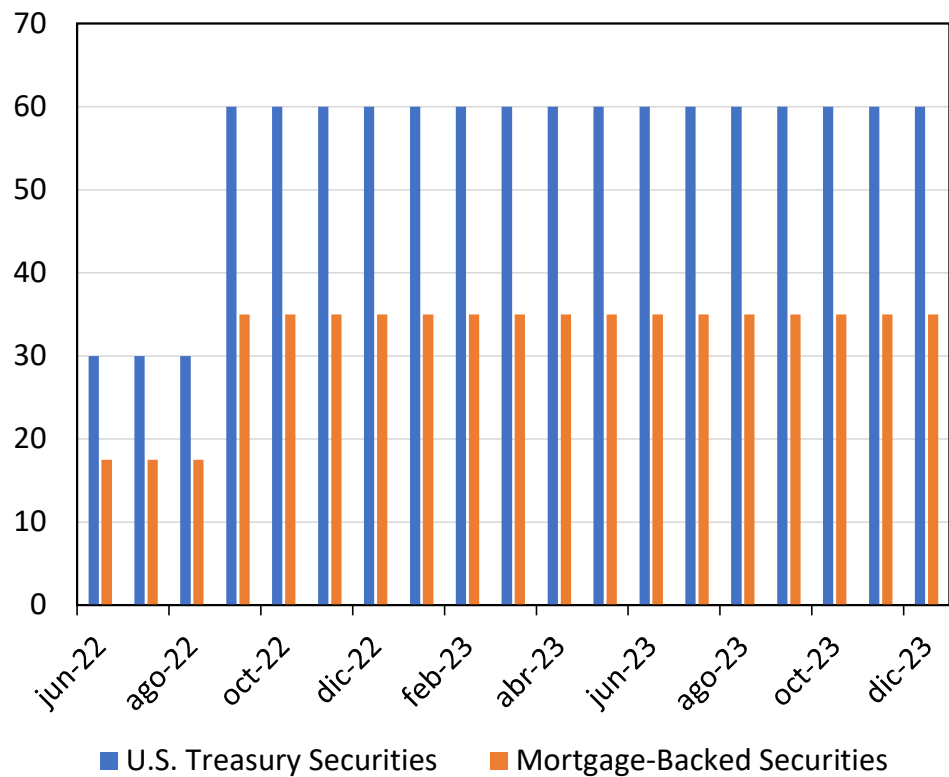

(Activos, miles de millones de dólares)

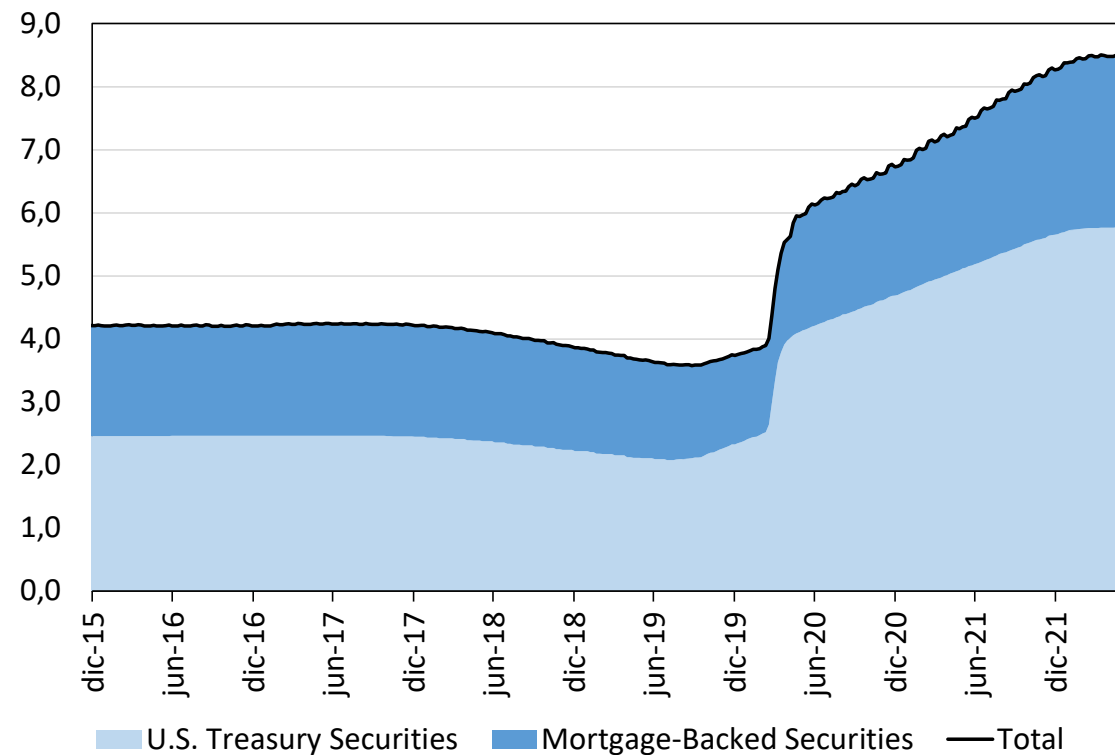

Fuentes: FRED y Federal Reserve Bank of St. Louis.

Proyección de los miembros del FOMC, punto medio del rango de la tasa de la Reserva Federal (fin de año)

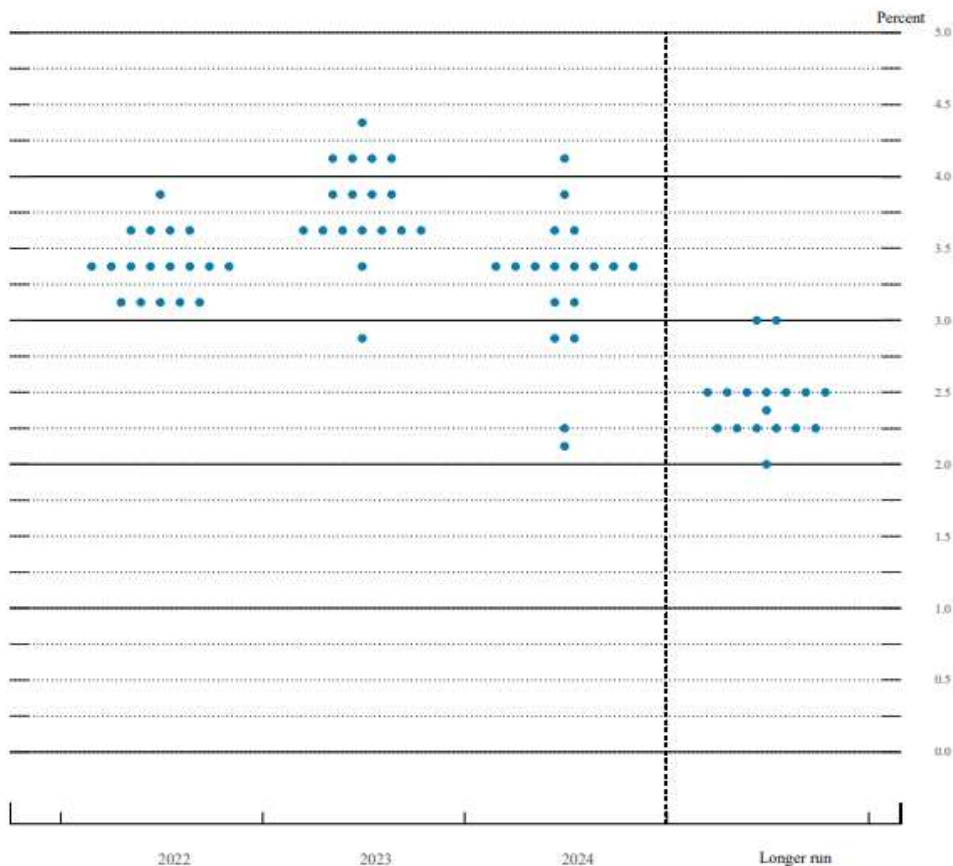

Fuente FED

Reunión FOMC 14-15 de junio de 2022

- El FOMC incrementó la tasa de política en 75pb, ubicándose en un rango entre 1,5% y 1,75%.
- Para finales de 2022 y 2023 la mediana de la tasa de política se situaría en 3,38% y 3,75%, respectivamente (Punto medio del rango).
- Para 2024 la encuesta sugiere una reducción de esta tasa, aunque a valores por encima de su nivel de largo plazo.
- La mediana de la tasa de política de largo plazo subió a 2,5%.

Proyecciones de junio de 2022 (FOMC)

Proyección	2022	2023	2024	Largo plazo
Mediana	3,38% ↑	3,75% ↑	3,38% ↑	2,50% ↑
Media	3,39%	3,78%	3,26%	2,43%

Proyecciones de marzo de 2022 (FOMC)

Proyección	2022	2023	2024	Largo plazo
Mediana	1,88%	2,75%	2,75%	2,38%
Media	2,05%	2,81%	2,79%	2,43%

Tasa de interés de política de la Reserva Federal (punto medio del rango para fin del trimestre)

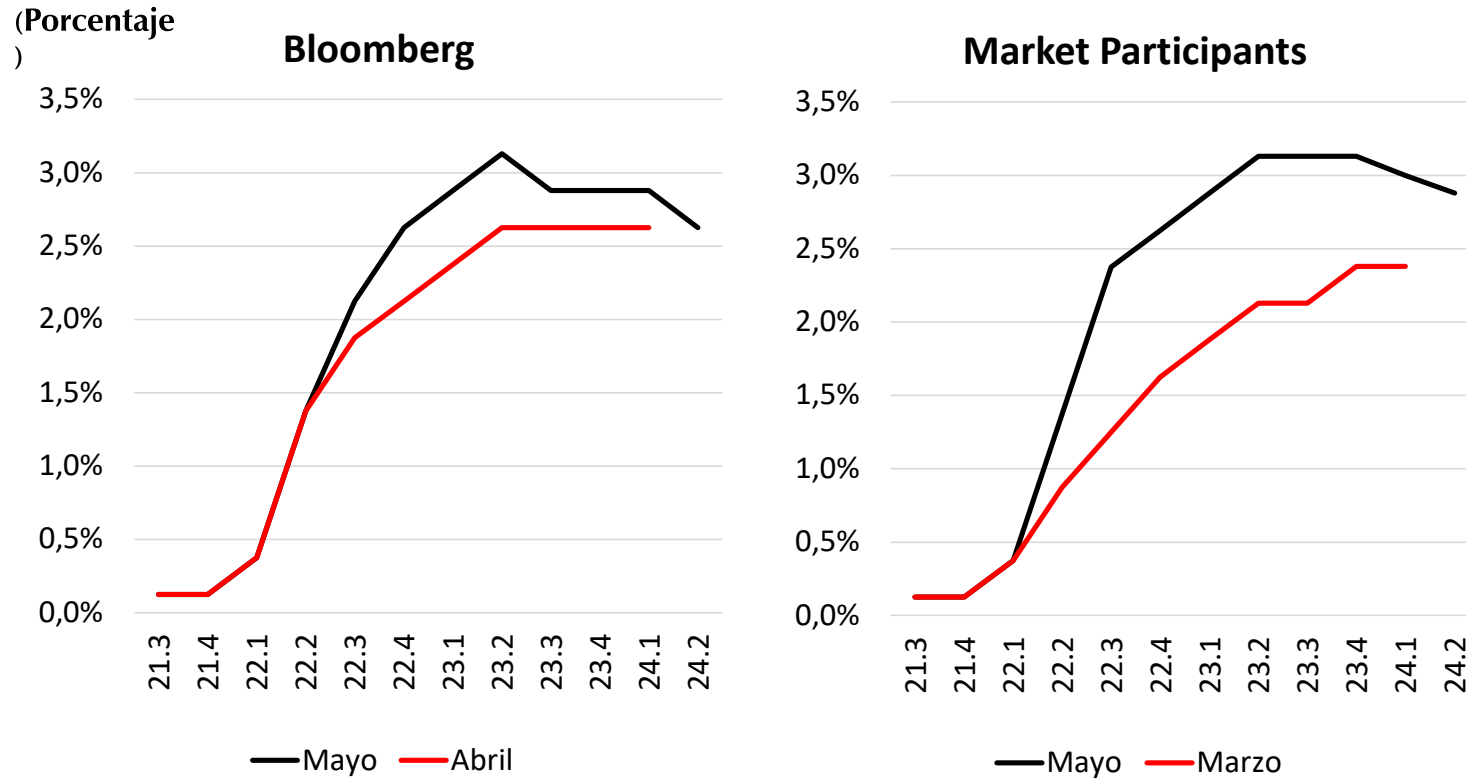

Nota: Para Bloomberg se toma la mediana de cada encuesta. En Focus la información trimestral que reportan corresponde al consenso de analistas (promedio) La información proveniente de los futuros puede ser consultada en el documento anexo a las minutas “Determinantes de las dinámicas de los mercados de capitales”.
Fuente: Bloomberg, Federal Reserve of New York y Focus Economics

Otras economías

Tasa de interés de política para algunas economías avanzadas

Principales economías avanzadas

(Porcentaje)

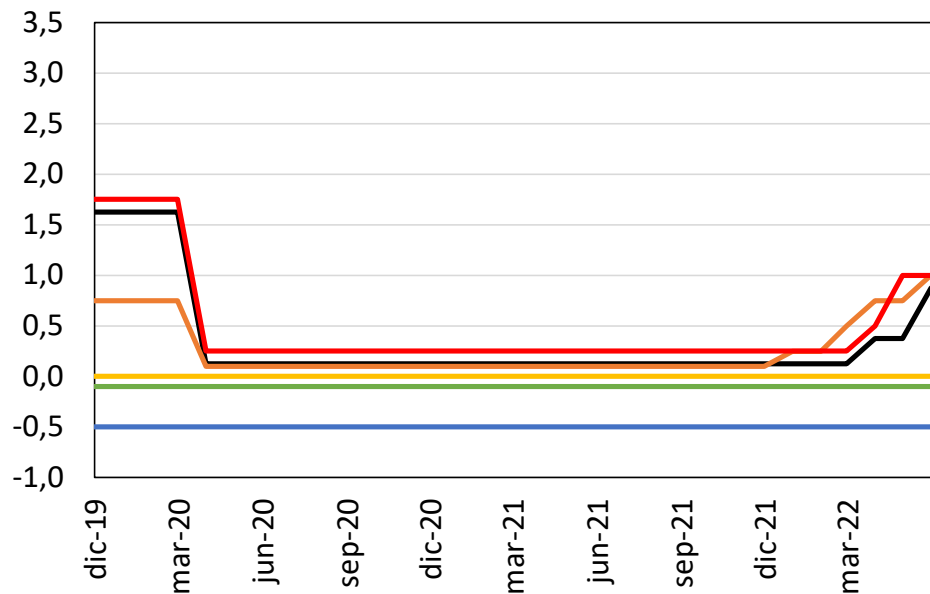

- Reserva Federal EE.UU.
- Banco de Inglaterra
- Banco de Japón
- BCE (Depósitos)
- BCE (Refinanciamiento)
- Banco de Canadá

Otras economías avanzadas con esquema de inflación objetivo

(Porcentaje)

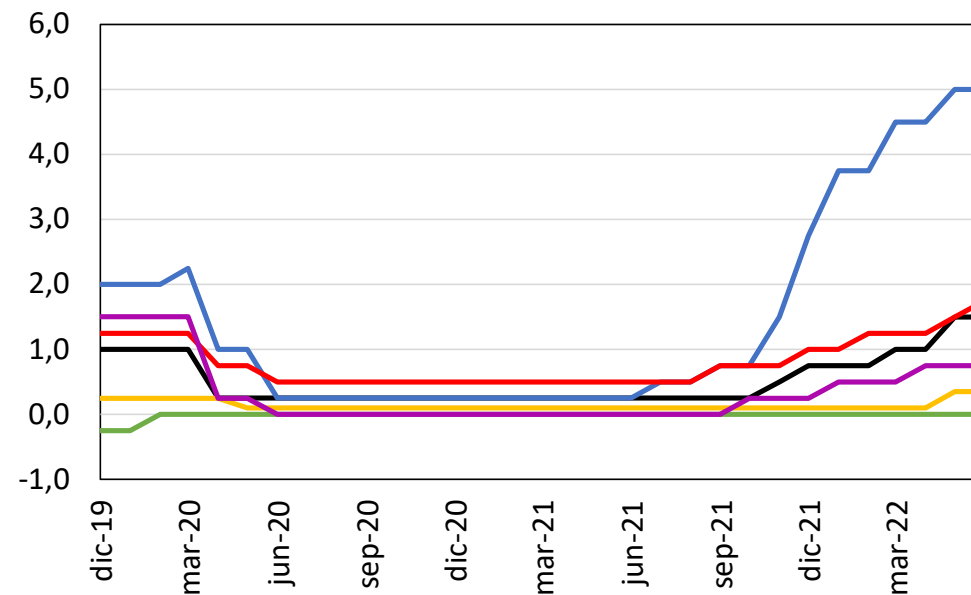

- Nueva Zelanda
- República Checa
- Suecia
- Israel
- Corea del sur
- Noruega

Fuente: Bloomberg.

Tasa de interés de política para algunas economías emergentes

(Porcentaje)

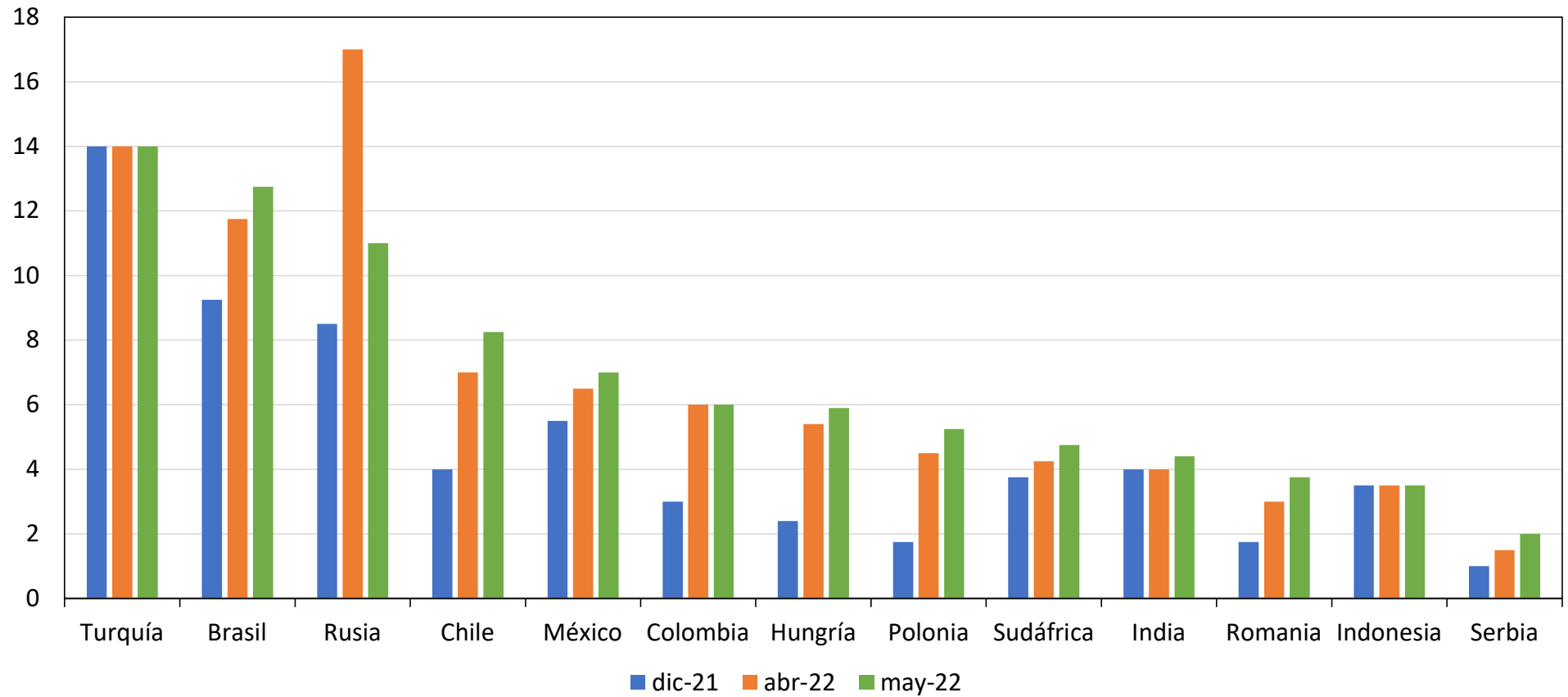

Fuente: Bloomberg.

ANEXOS

Comercio Exterior

Exportaciones FOB

Abril 2022

Cifras resumen exportaciones

EXPORTACIONES DÓLARES FOB - MES A MES									
	US\$ Mill.			Var. Anual (%)		Contribución a la var. anual		Participación (%)	
	mar-22	abr-21	abr-22	mar-22	abr-22	mar-22	abr-22	mar-22	abr-22
Bienes básicos de origen minero	2,925	1,488	3,589	72.7%	141.2%	36.4	70.6	59.0%	66.2%
Bienes básicos de origen agrícola	679	457	603	19.1%	31.9%	3.2	4.9	13.7%	11.1%
Resto de exportaciones	1,353	1,031	1,230	20.8%	19.3%	6.9	6.7	27.3%	22.7%
Total	4,957	2,976	5,422	46.5%	82.2%	46.5	82.2	100.0%	100.0%

Fuente: DANE; cálculos Banco de la República

USD Millones	
abr-21	2,976
feb-22	4,205
mar-22	4,957
abr-22	5,422

**Exportaciones totales
(Millones de USD)**

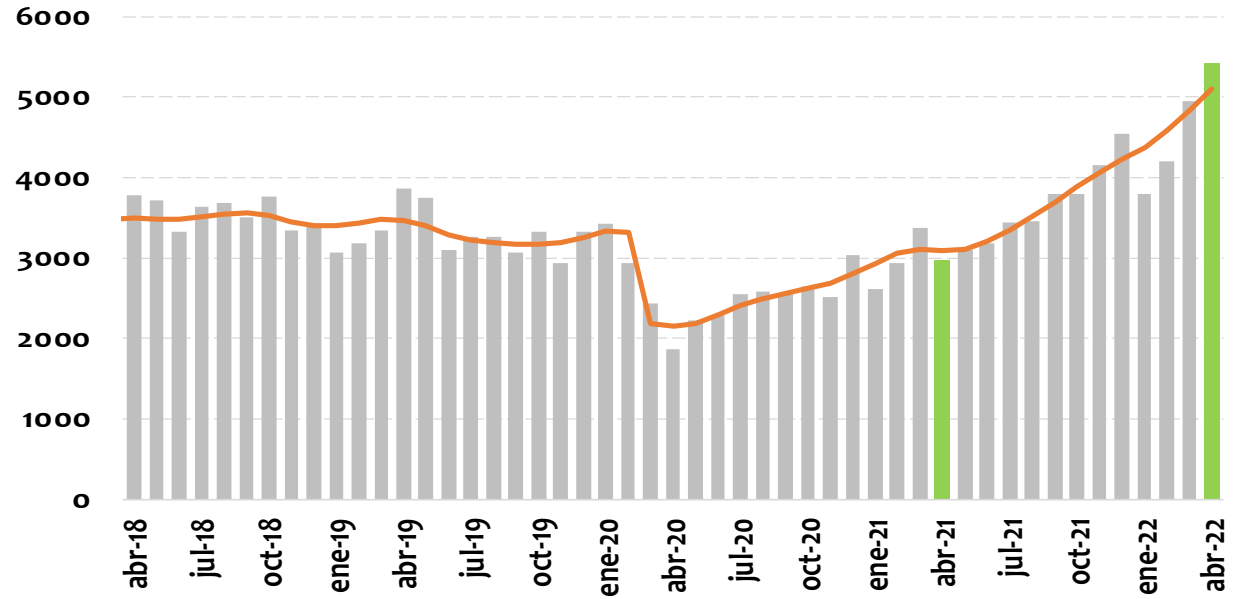

Var. Anual	Valor	
	Nivel	Tendencia*
mar-22	46.5%	55.8%
abr-22	82.15%	65.1%

*Tramo-seats

Fuente: DANE; cálculos Banco de la República

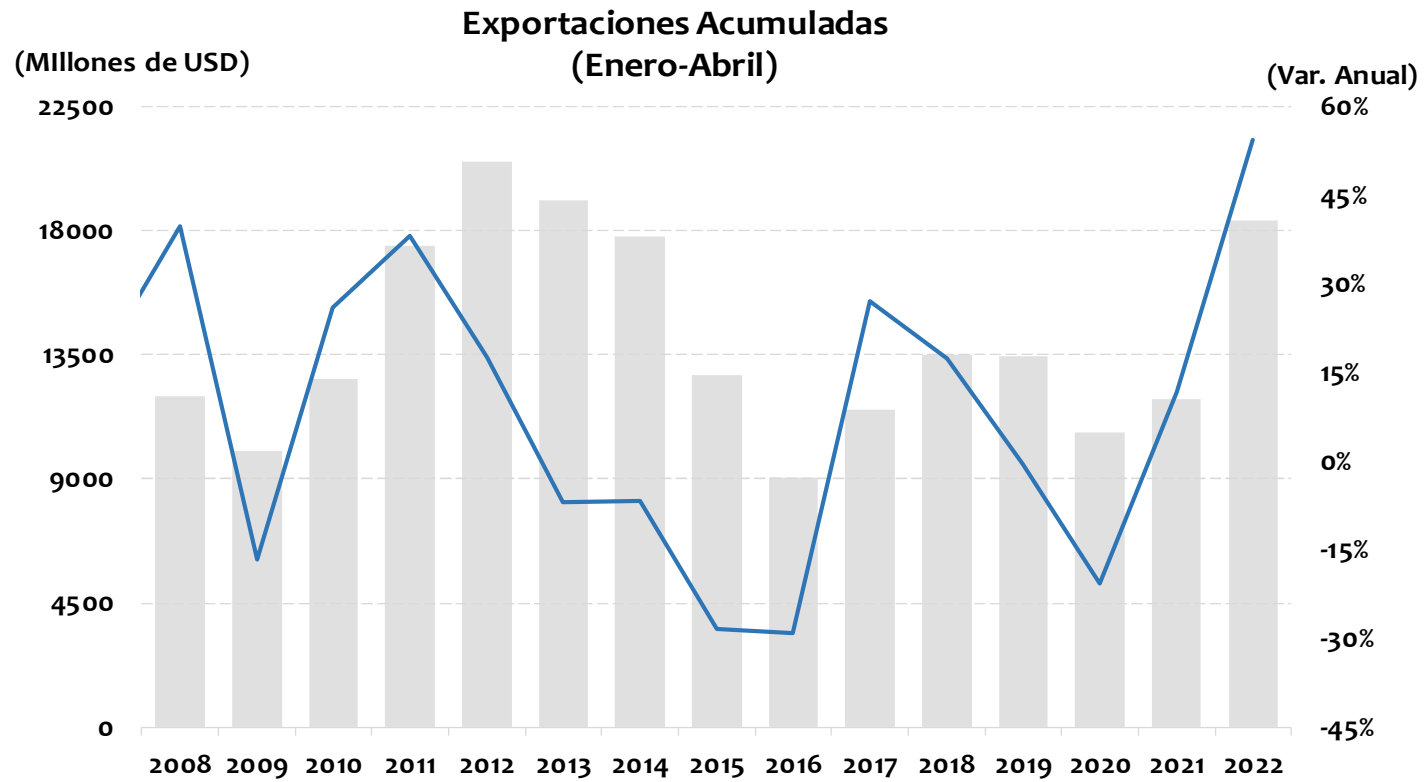

	US\$ Millones	Var. Anual
Enero - Abril 2021	11,910	11.7%
Enero - Abril 2022	18,385	54.4%

Fuente: DANE; cálculos Banco de la República

USD Millones	
abr-21	1,488
feb-22	2,299
mar-22	2,925
abr-22	3,589

En abr-22 representó el 66.2% de las expo totales

Exportaciones - bienes básicos de origen minero (Petróleo y derivados, carbón, ferroníquel y oro) (Millones de USD)

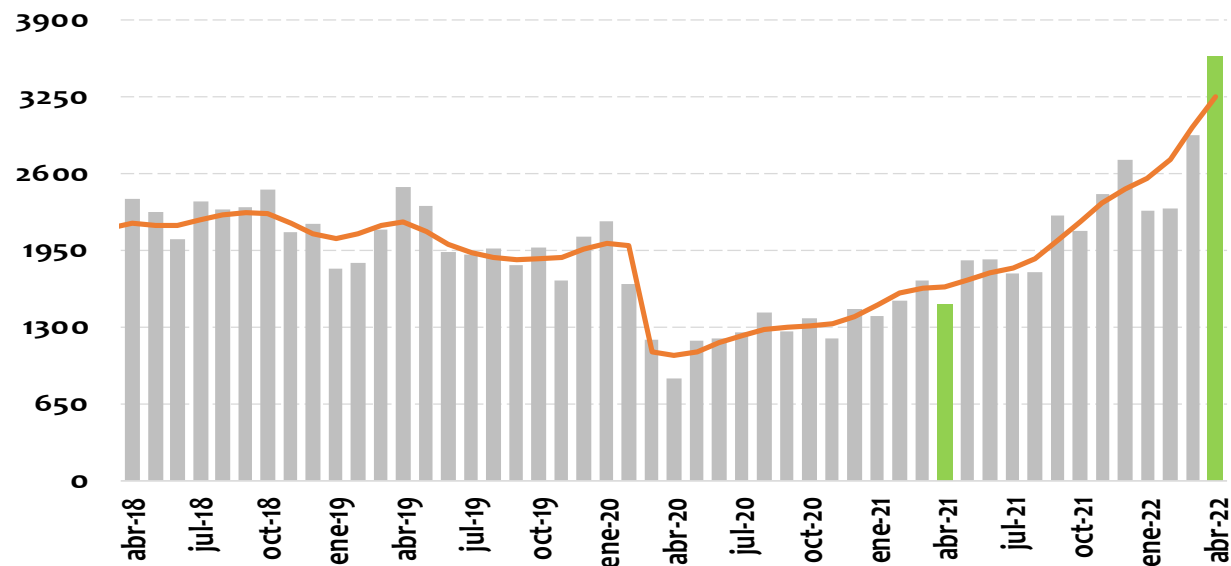

Var. Anual	Valor	
	Nivel	Tendencia*
mar-22	72.7%	83.5%
abr-22	141.2%	98.7%

*Tramo-seats

Fuente: DANE; cálculos Banco de la República

EXPORTACIONES - VALOR

Abril 2022				
	Variación anual [Contribución]	Rubro	Variación anual del rubro	Contribución a var. anual
Total exportaciones	82.15%			
Bienes de origen minero	141.2% [70.6]	Carbón, lignítico y turba	287.0%	32.9
		Petróleo crudo	119.1%	28.5
		Refinación del petróleo y otros	135.0%	6.8
		Ferróníquel	256.1%	2.7
		Oro	-3.5%	-0.3
Acumulado Enero-Abril 2022				
Total exportaciones	54.4%			
Bienes de origen minero	82.0% [42.0]	Petróleo crudo	85.8%	22.4
		Carbón, lignítico y turba	151.9%	16.6
		Refinación del petróleo y otros	33.5%	1.7
		Ferróníquel	135.8%	1.4
		Oro	-2.7%	-0.2

Fuente: DANE; cálculos Banco de la República

USD Millones	
abr-21	457
feb-22	704
mar-22	679
abr-22	603

En abr-22
representó el 11.1%
de las expo totales

**Exportaciones - bienes básicos de origen agrícola
(Café, banano y flores)
(Millones de USD)**

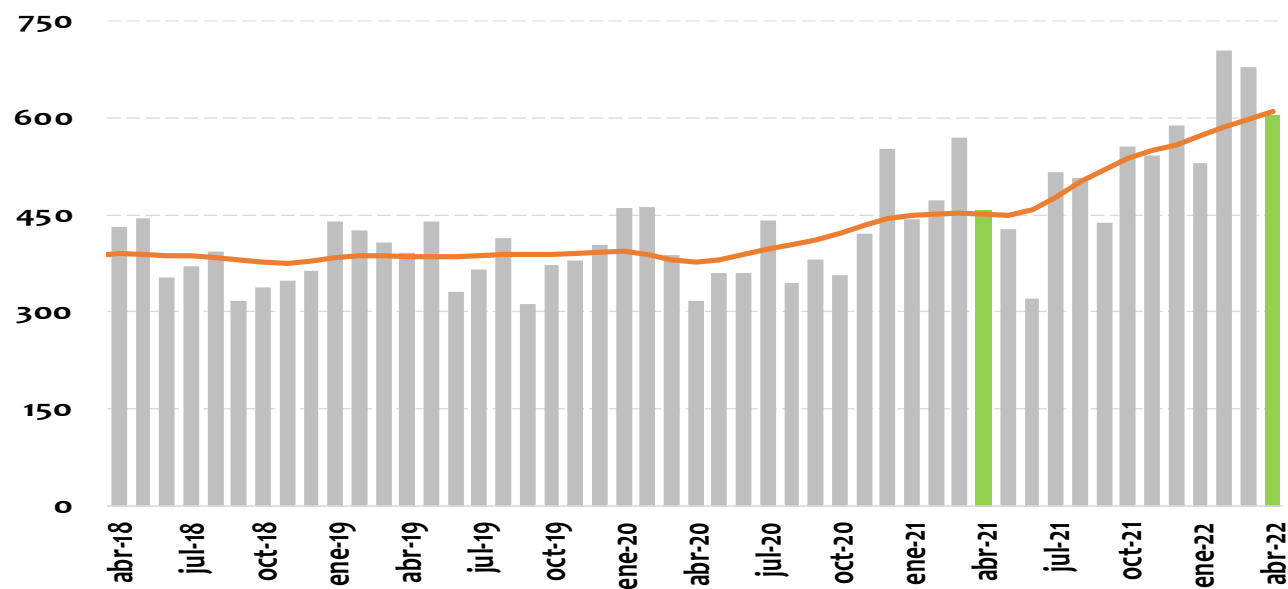

Var. Anual	Valor	
	Nivel	Tendencia*
mar-22	19.1%	31.9%
abr-22	31.9%	35.0%

*Tramo-seats

Fuente: DANE; cálculos Banco de la República

EXPORTACIONES - VALOR

Abril 2022				
	Variación anual [Contribución]	Rubro	Variación anual del rubro	Contribución a var. anual
Total exportaciones	82.15%			
Bienes de origen agrícola	31.9% [4.9]	Café (sin tostar)	34.4%	2.71
		Flores	28.4%	1.39
		Banano	30.5%	0.80
Acumulado Enero-Abril 2022				
Total exportaciones	54.4%			
Bienes de origen agrícola	29.5% [4.8]	Café (sin tostar)	39.3%	3.33
		Flores	28.3%	1.49
		Banano	0.1%	0.00

Fuente: DANE; cálculos Banco de la República

USD Millones	
abr-21	1,031
feb-22	1,202
mar-22	1,353
abr-22	1,230

En abr-22
representó el 22.7%
de las expo totales

**Resto de exportaciones
(Millones de USD)**

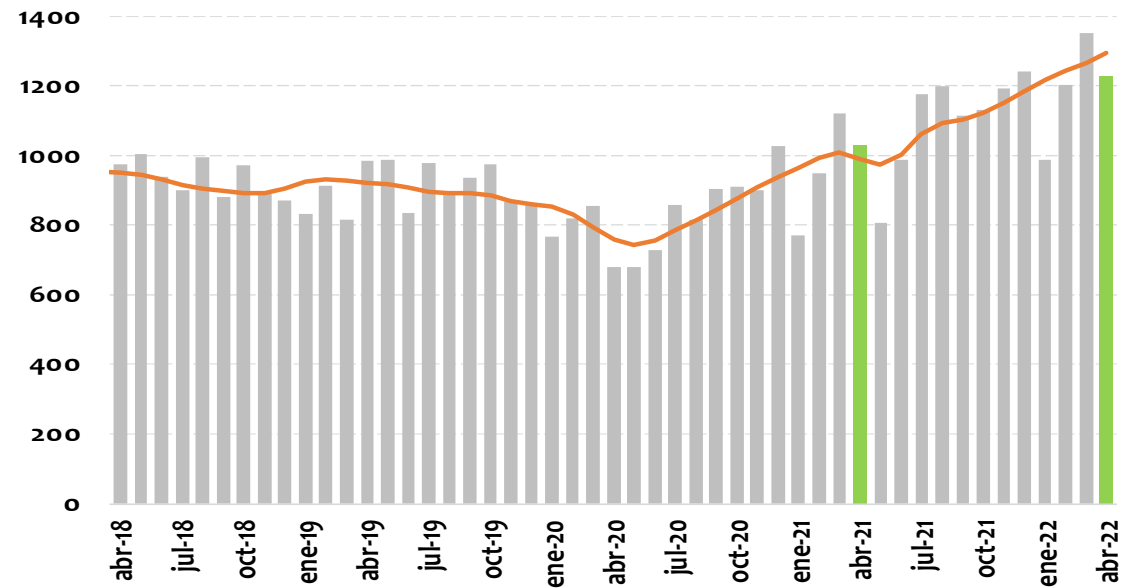

Var. Anual	Valor	
	Nivel	Tendencia*
mar-22	20.8%	25.5%
abr-22	19.3%	30.7%

*Tramo-seats

Fuente: DANE; cálculos Banco de la República

EXPORTACIONES - VALOR

Abril 2022				
	Variación anual [Contribución]	Rubros	Variación anual del rubro	Contribución a var. anual
Total exportaciones	82.15%			
Resto de exportaciones	19.3% [6.7]	Alimentos, bebidas y tabaco sin café	52.1%	4.0
		Minerales no metálicos y metales básicos	46.2%	1.0
		Manufacturas de metal	29.4%	0.4
Acumulado Enero-Abril 2022				
Total exportaciones	54.4%			
Resto de exportaciones	23.3% [7.6]	Alimentos, bebidas y tabaco sin café	32.7%	2.3
		Productos químicos	8.5%	0.7
		Minerales no metálicos y metales básicos	30.6%	0.7

Fuente: DANE; cálculos Banco de la República

Avance DIAN

Avance de comercio exterior DIAN

Cuadro 1. Comportamiento del comercio exterior de Colombia (valor)

Cifras en millones de dólares

Junio 1 al 18 de 2021 y 2022

Período	Importaciones ^{1/}							Exportaciones ^{2/} (no incluye petróleo en cifras observadas)			
	Valor CIF			Valor FOB				Valor FOB			
	2021	2022	Var.% 22/21	2021	2022	Var.% 22/21	Conv	2021	2022	Var.% 22/21	Conv
Enero	3.822	6.051	58,3%	3.598	5.487	52,5%	c	2.611	3.802	45,6%	d
Febrero	3.904	5.827	49,2%	3.659	5.304	44,9%	c	2.939	4.205	43,1%	d
Marzo	4.935	7.063	43,1%	4.625	6.489	40,3%	c	3.384	4.957	46,5%	d
Abril	4.697	6.393	36,1%	4.403	5.907	34,2%	c	2.976	5.422	82,2%	d
Mayo	4.372	6.368	45,6%	4.109	5.860	42,6%	o	1.883	2.820	49,8%	o
Énero - mayo	21.730	31.701	45,9%	20.393	29.047	42,4%	o	13.793	21.206	53,7%	o
Junio (1 al 18)	2.778	4.160	49,7%	2.608	3.841	47,2%	o	1.239	2.295	85,2%	o

Fuente: Bodega de datos. SEE. DIAN.

Elaboró: Subdirección de Estudios Económicos. DIAN.

o: Observadas DIAN (declaraciones electrónicas COMEX, SYGA y MUISCA).

d: Producción DIAN -DANE

^{1/} Producidas por la DIAN y certificadas por el DANE.

^{2/} Producción conjunta DIAN-DANE.

c: Producción DIAN -certificadas DANE

Importaciones CIF

Abril 2022

Cifras resumen importaciones

IMPORTACIONES DÓLARES CIF - MES A MES								
	US\$ Mill.		Var. Anual (%)		Contribución a la var. anual		Participación (%)	
	mar-22	abr-22	mar-22	abr-22	mar-22	abr-22	mar-22	abr-22
Bienes de consumo	1,376	1,264	24.9%	25.2%	5.6%	5.4%	19.5%	19.8%
Bienes intermedios	3,566	3,399	51.4%	43.3%	24.5%	21.9%	50.5%	53.2%
Bienes de capital	2,120	1,729	43.6%	31.6%	13.0%	8.8%	30.0%	27.0%
Total	7,063	6,393	43.1%	36.1%	43.1%	36.1%	100.0%	100.0%

Fuente: DANE; cálculos Banco de la República

Importaciones Totales (USD Millones CIF)

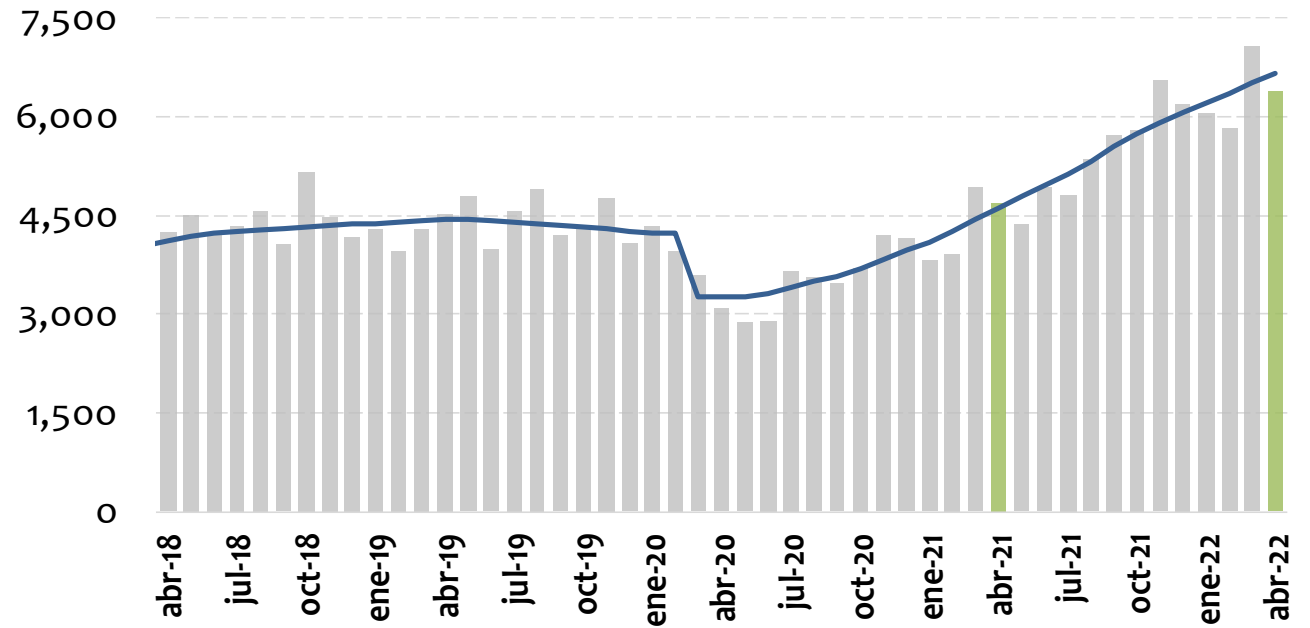

USD Millones	
abr-21	4,697
feb-22	5,827
mar-22	7,063
abr-22	6,393

Var. Anual	Valor	
	Nivel	Tendencia*
mar-22	43.1%	46.5%
abr-22	36.1%	44.4%

*Tramo-seats

Fuente: DANE; cálculos Banco de la República

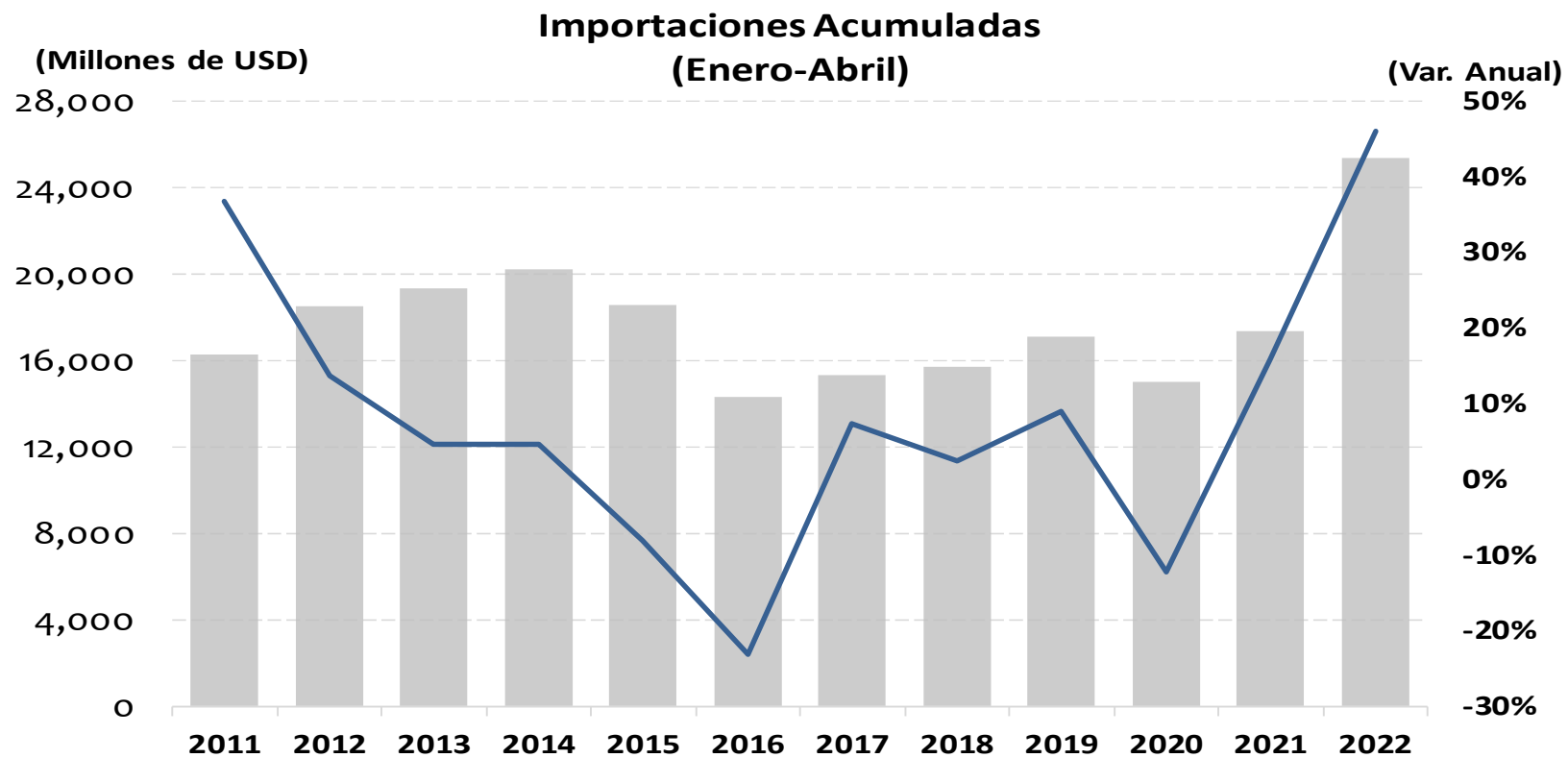

	US\$ Millones	Var. Anual
Enero - Abril 2021	17,358	15.9%
Enero - Abril 2022	25,334	46.0%

Fuente: DANE; cálculos Banco de la República

Importaciones - Materias Primas (Millones de USD CIF)

USD Millones	
abr-21	2,372
feb-22	2,949
mar-22	3,566
abr-22	3,399

En abr-22
representó el 53.2%
de las impo totales

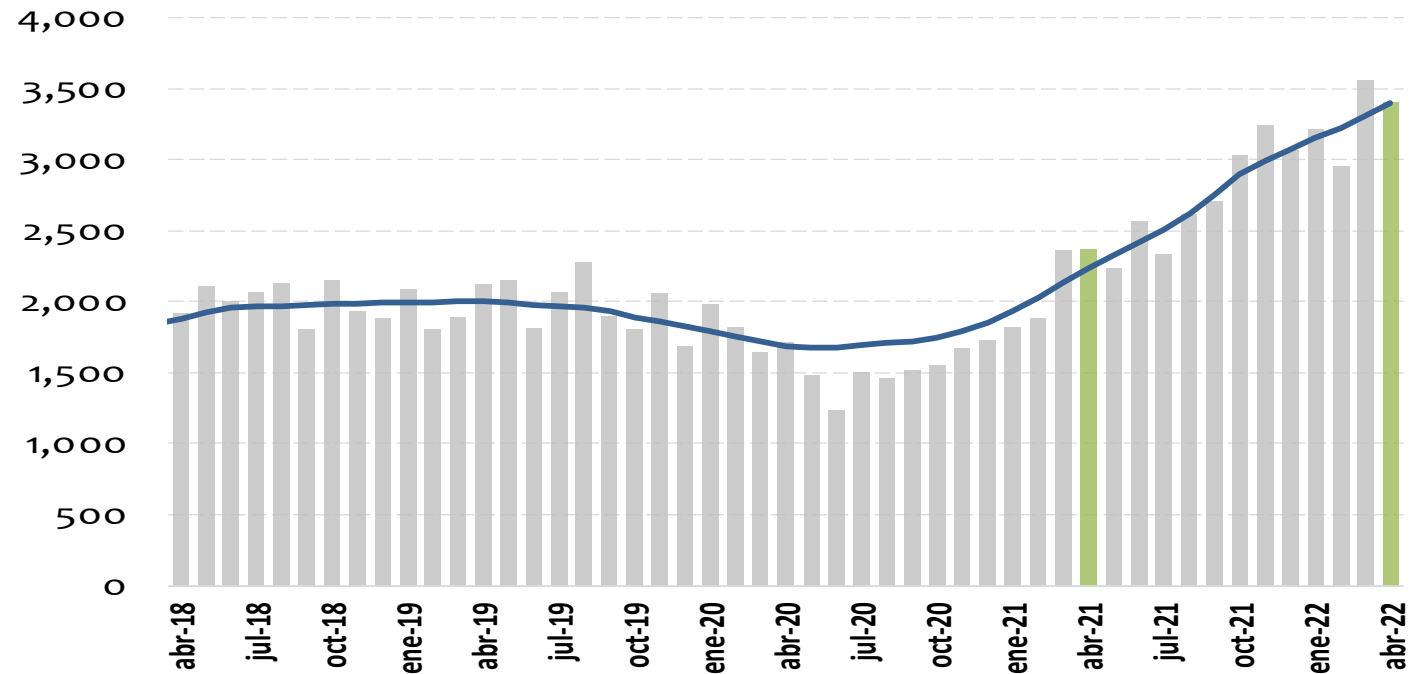

Var. Anual	Valor	
	Nivel	Tendencia*
mar-22	51.4%	54.9%
abr-22	43.3%	51.9%

*Tramo-seats

Fuente: DANE; cálculos Banco de la República

IMPORTACIONES

Abril 2022				
	Variación anual [Contribución]	Rubro	Variación anual del rubro	Contribución a var. anual
Total importaciones	36.1%			
Materias primas	43.3% [21.9]	Materias primas para la industria	24.5%	9.7
		Combustibles	122.9%	7.8
		Materias primas para la agricultura	92.8%	4.4
Acumulado Enero-Abril 2022				
Total importaciones	46.0%			
Materias primas	55.7% [27.1]	Materias primas para la industria	43.6%	16.5
		Combustibles	134.6%	7.6
		Materias primas para la agricultura	58.8%	3.0

Fuente: DANE; cálculos Banco de la República

Importaciones - Bienes de Capital (Millones de USD CIF)

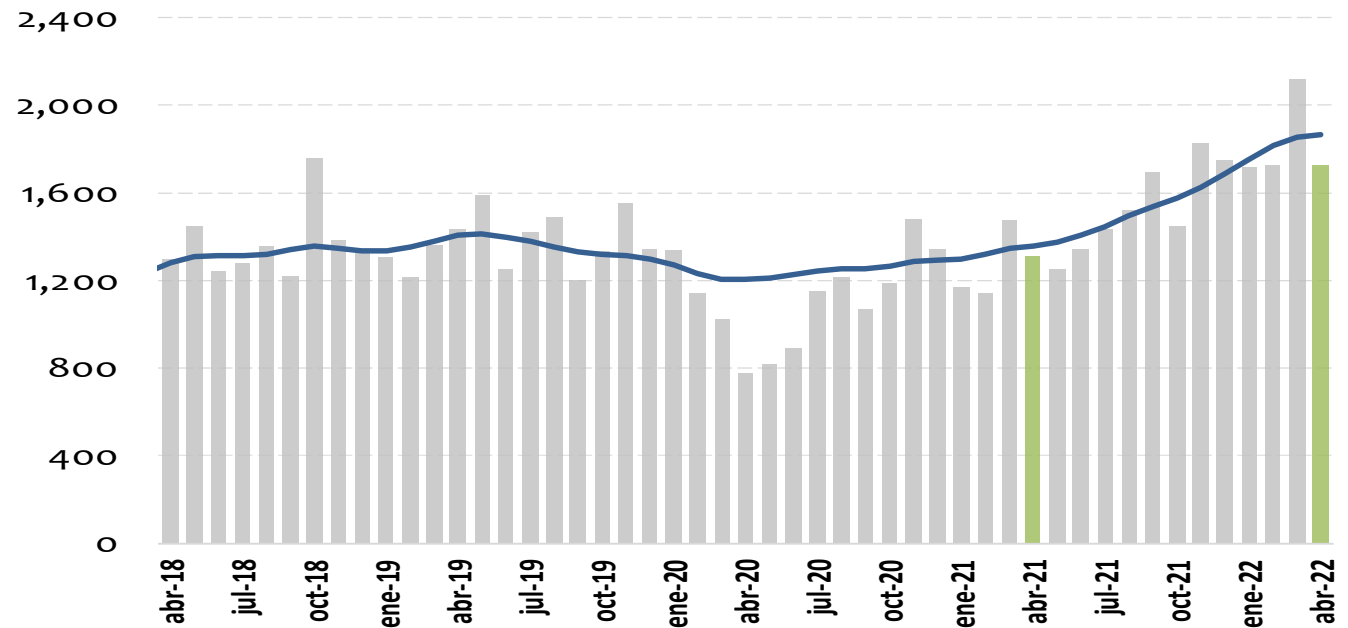

USD Millones	
abr-21	1,314
feb-22	1,724
mar-22	2,120
abr-22	1,729

En abr-22 representó el 27.0% de las impo totales

Var. Anual	Valor	
	Nivel	Tendencia*
mar-22	43.6%	37.9%
abr-22	31.6%	37.2%

*Tramo-seats

Fuente: DANE; cálculos Banco de la República

IMPORTACIONES

Abril 2022				
	Variación anual [Contribución]	Rubro	Variación anual del rubro	Contribución a var. anual
Total importaciones	36.1%			
Bienes de capital	31.6% [8.8]	Bienes de capital para la industria	23.3%	4.4
		Equipo de transporte	70.2%	4.3
		Materiales de construcción	6.7%	0.2
		Bienes de capital para la agricultura	-10.3%	0.0
Acumulado Enero-Abril 2022				
Total importaciones	46.0%			
Bienes de capital	42.8% [12.6]	Bienes de capital para la industria	30.9%	5.9
		Equipo de transporte	80.0%	5.6
		Materiales de construcción	36.3%	1.1
		Bienes de capital para la agricultura	5.7%	0.0

Fuente: DANE; cálculos Banco de la República

Importaciones - Bienes de Consumo (Millones de USD CIF)

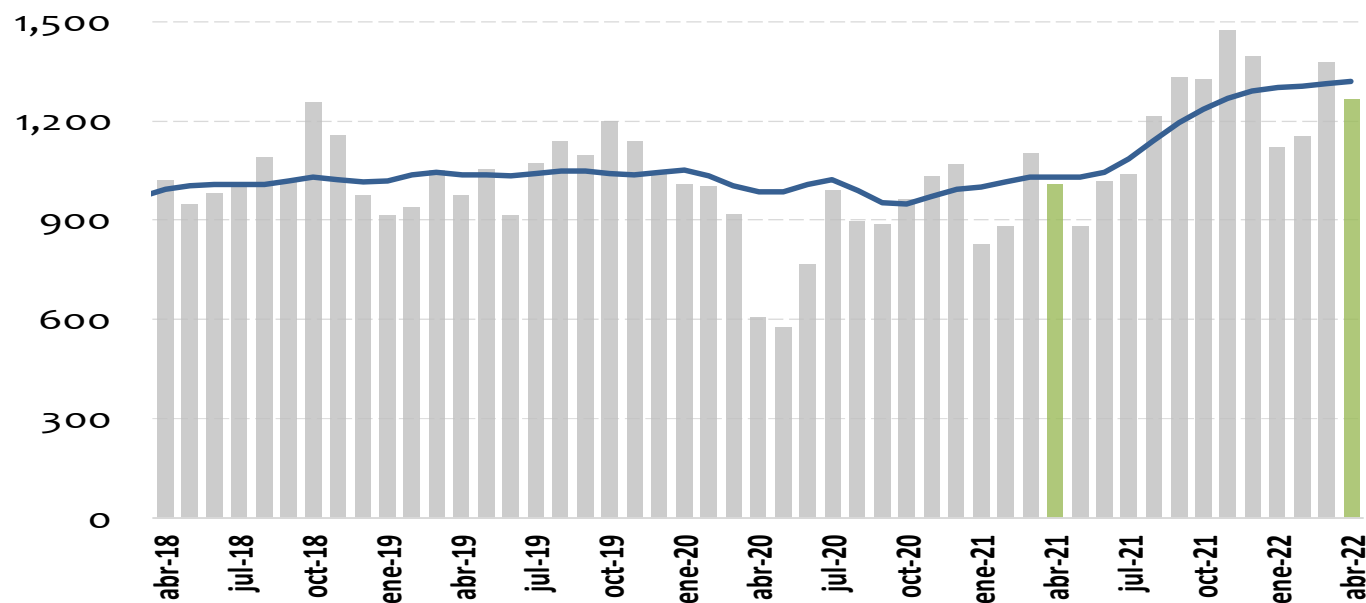

USD Millones	
abr-21	1,010
feb-22	1,152
mar-22	1,376
abr-22	1,264

En abr-22 representó el 19.8% de las impo totales

Var. Anual	Valor	
	Nivel	Tendencia*
mar-22	24.9%	27.6%
abr-22	25.2%	28.1%

*Tramo-seats

Fuente: DANE; cálculos Banco de la República

Abril 2022				
	Variación anual [Contribución]	Rubros	Variación anual del rubro	Contribución a var. anual
Total importaciones	36.1%			
Bienes de consumo	25.2% [5.4]	Bienes de consumo no duradero	24.7%	2.9
		Productos alimenticios	33.4%	1.3
		Productos farmacéuticos y de tocador	14.7%	0.7
		Bienes de consumo duradero	25.8%	2.5
		Vehículos de transporte particular	41.9%	2.2
		Objetos de adorno, uso personal, etc.	18.6%	0.2
Acumulado Enero-Abril 2022				
Total importaciones	46.0%			
Bienes de consumo	28.6% [6.3]	Bienes de consumo no duradero	26.8%	3.3
		Productos alimenticios	27.2%	1.2
		Productos farmacéuticos y de tocador	20.9%	1.0
		Bienes de consumo duradero	30.9%	3.0
		Vehículos de transporte particular	31.0%	1.6
		Máquinas y aparatos de uso doméstico	24.3%	0.5

Fuente: DANE; cálculos Banco de la República

FIN