



Anexo estadístico Informe de política monetaria



Documentos de trabajo de la Junta
Directiva del Banco de la República

VERSIÓN PÚBLICA

I. Contexto externo

1.Evolución de la pandemia y del proceso de vacunación

Nuevas muertes por Covid-19

(número de personas por millón de habitantes)

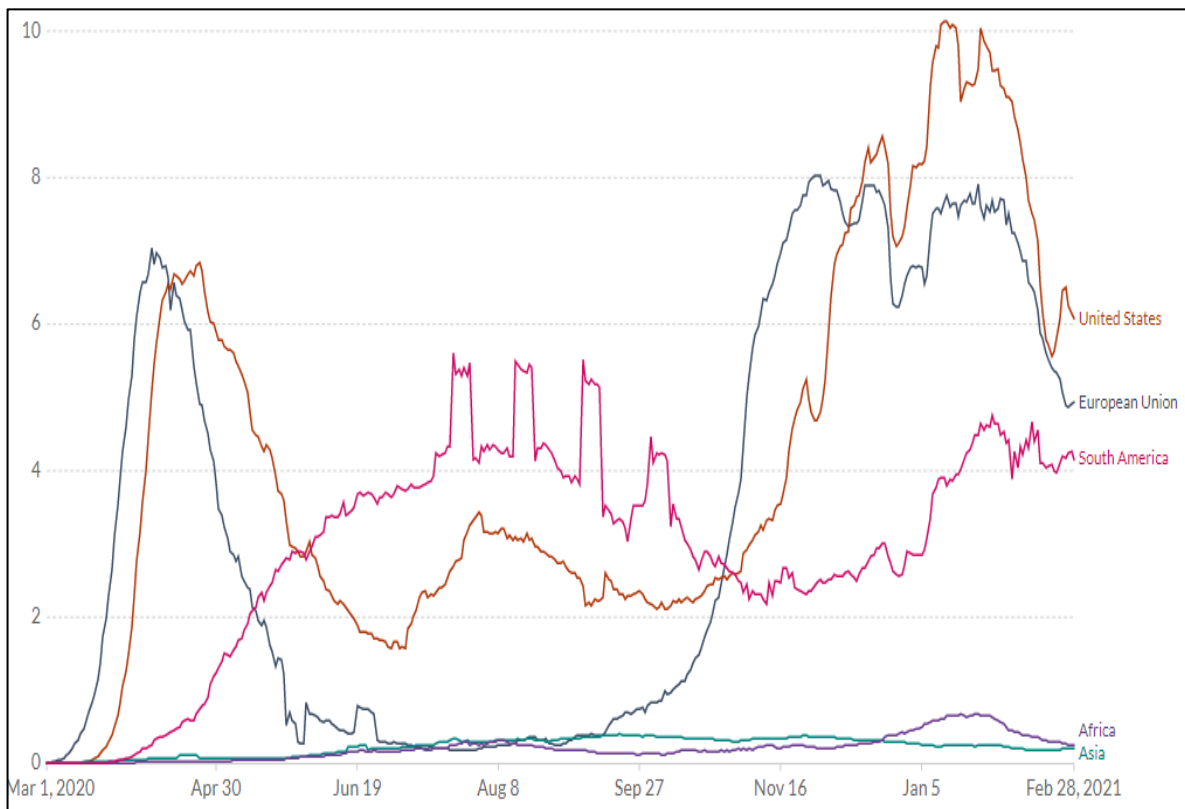

Fuente: Our World in Data

Nuevos casos de Covid-19

(número de personas por millón de habitantes)

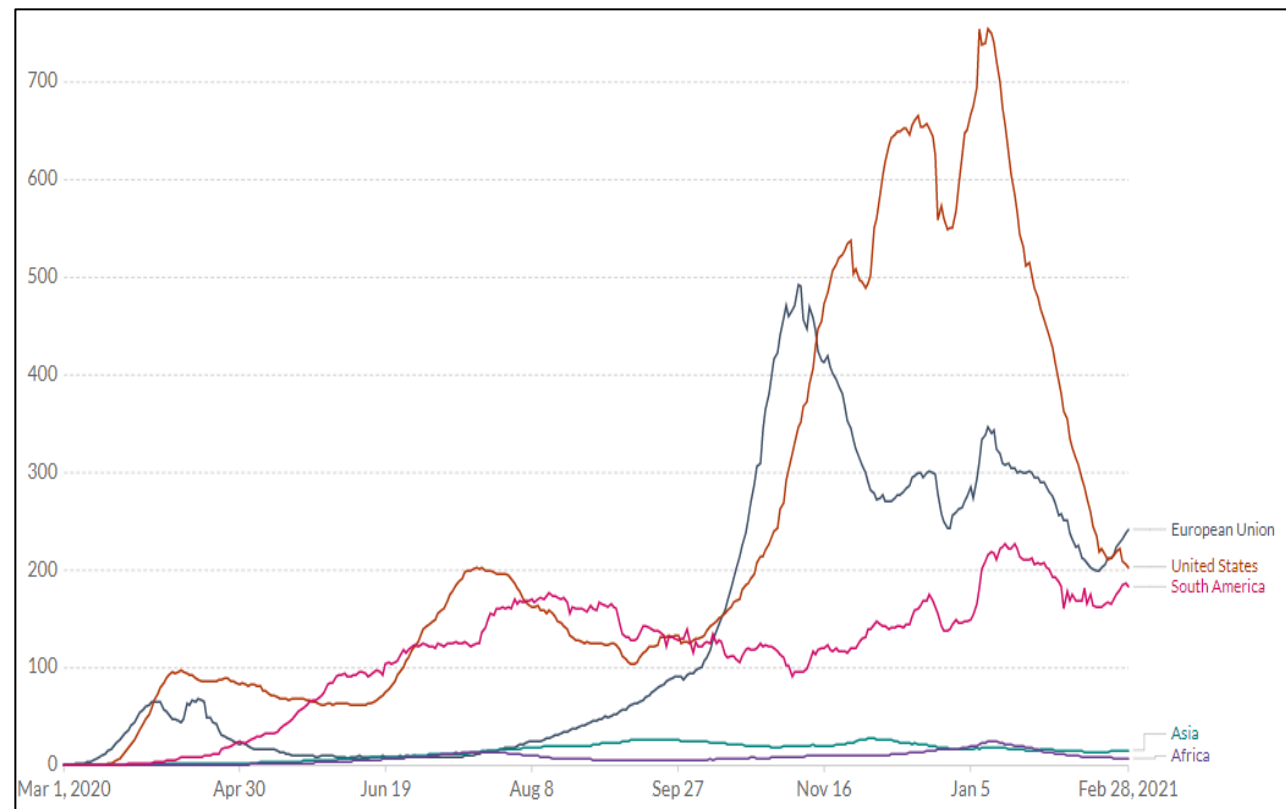

Fuente: Our World in Data

Índice de rigurosidad de las medidas de aislamiento

(índice)

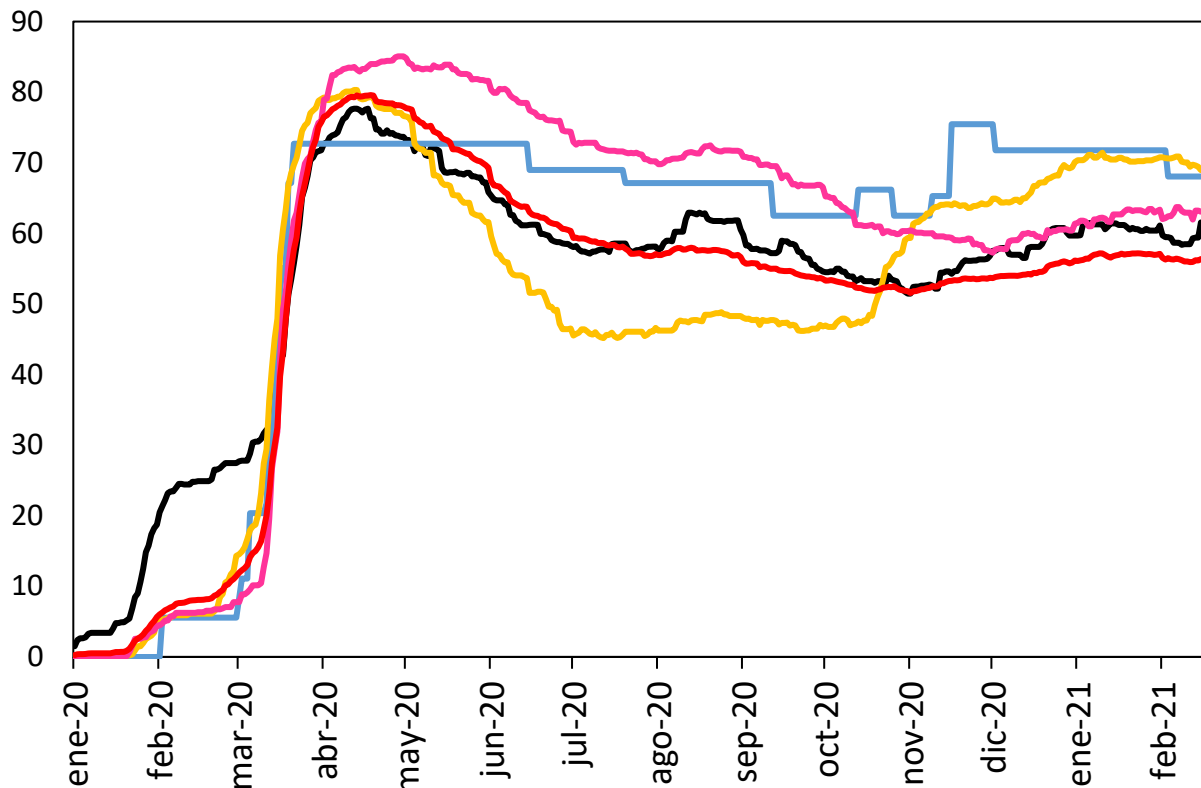

— Asia
 — Europa Avanzada
 — Promedio mundial (185 países)
 — Estados Unidos
 — Latinoamérica y el caribe

Fuente: OXFORD

Indicador de movilidad hacia lugares como restaurantes, centros comerciales, cines, entre otros.

(porcentaje)

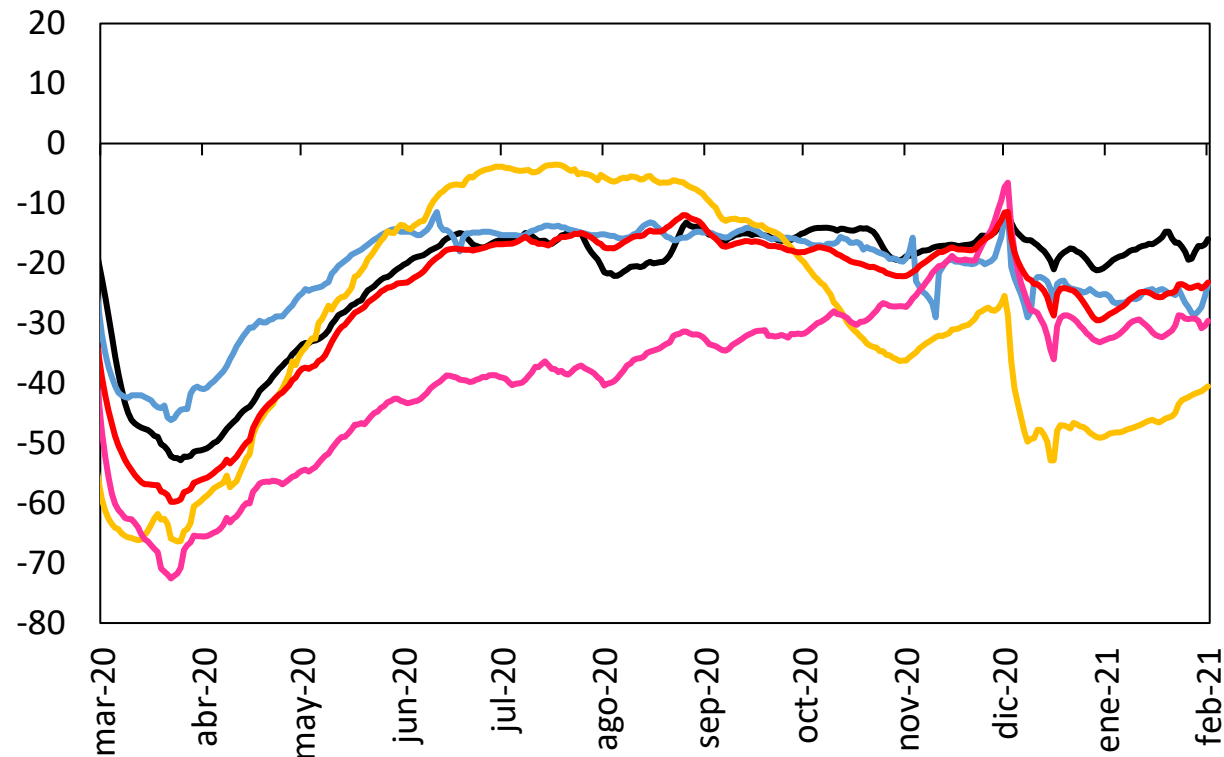

— Asia
 — Europa Avanzada
 — Promedio mundial (135 países)
 — Estados Unidos
 — Latinoamérica y el caribe

Fuente: Google

Población que ha recibido al menos una dosis
(porcentaje de la población, datos al 19 de febrero de 2021)

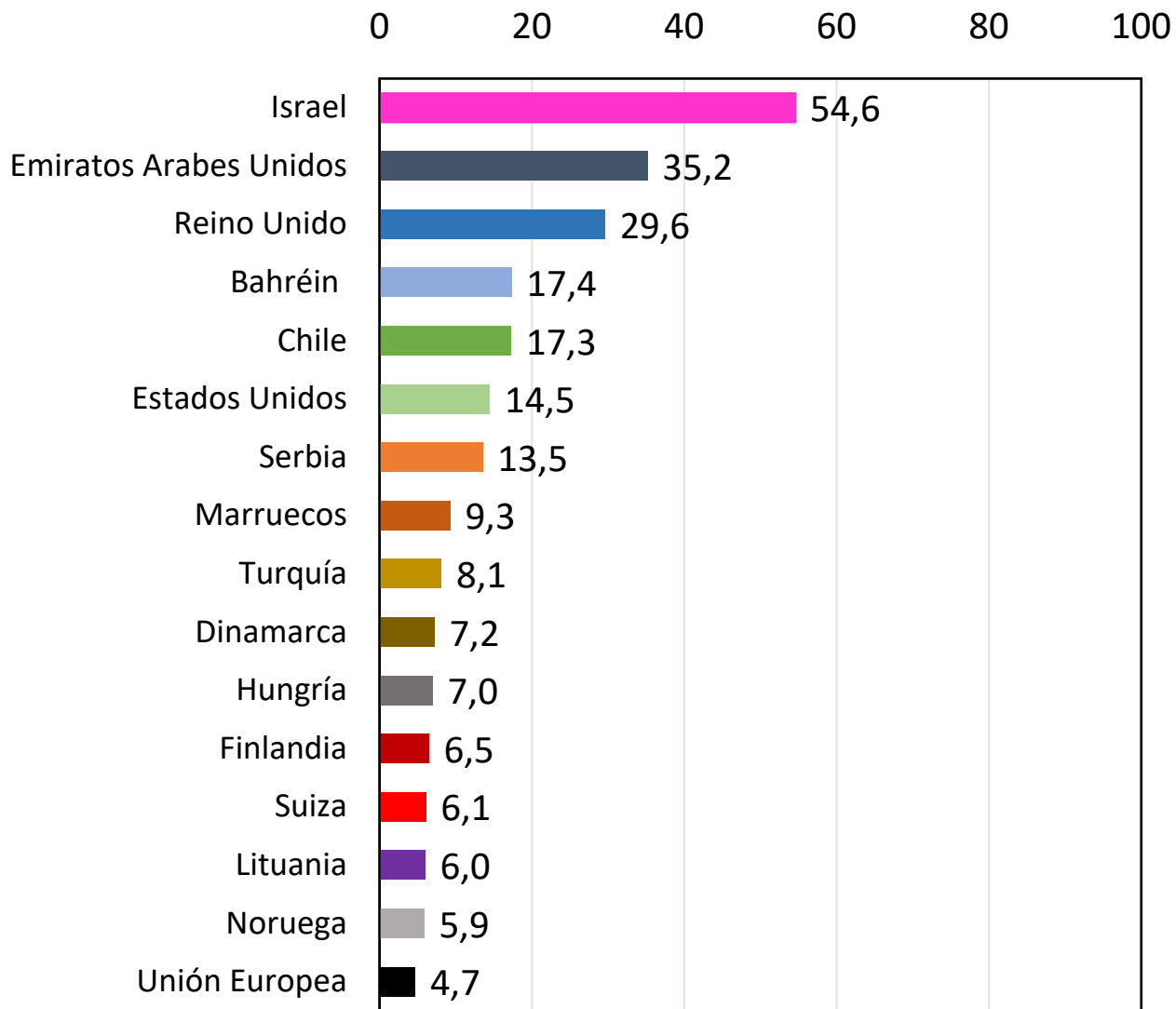

Población que ha recibido al menos una vacuna
(porcentaje de la población)

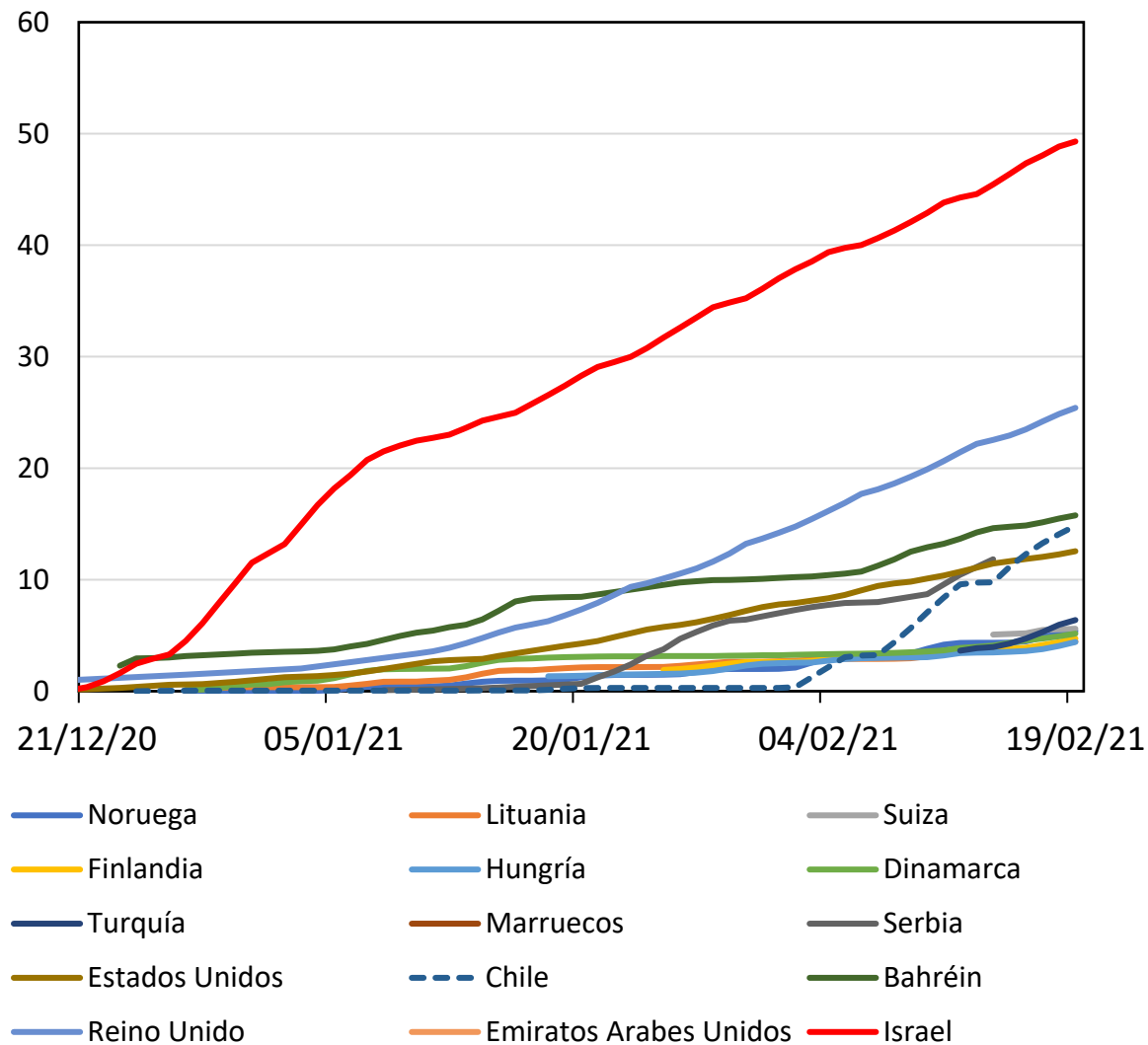

2. Tendencias mundiales de actividad económica y crecimiento de los socios comerciales

PIB mundial (índice 2019T4=100)

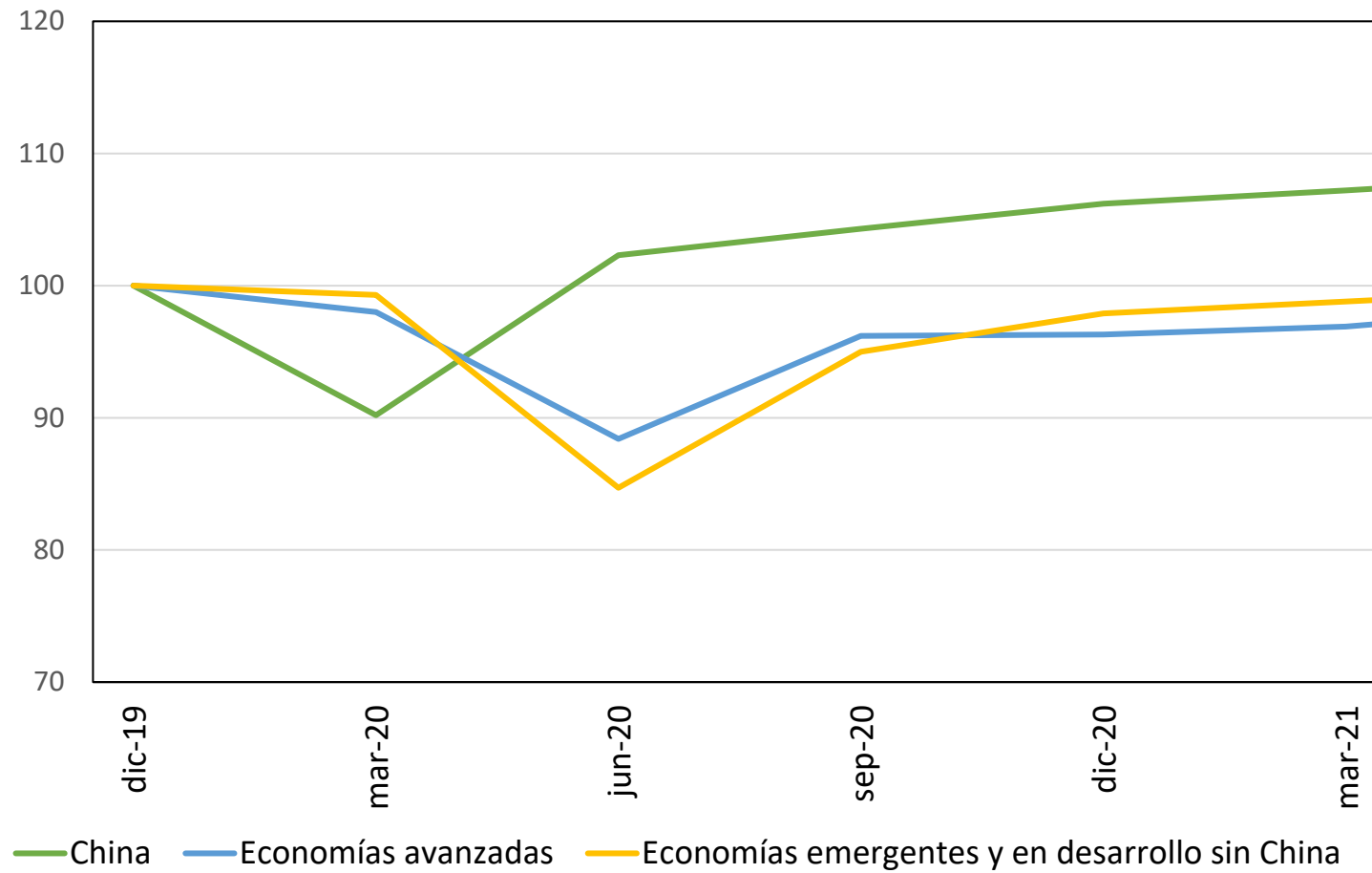

Fuente: FMI. Informe enero de 2021

Exportaciones reales y tráfico de contenedores (*) (variación anual)

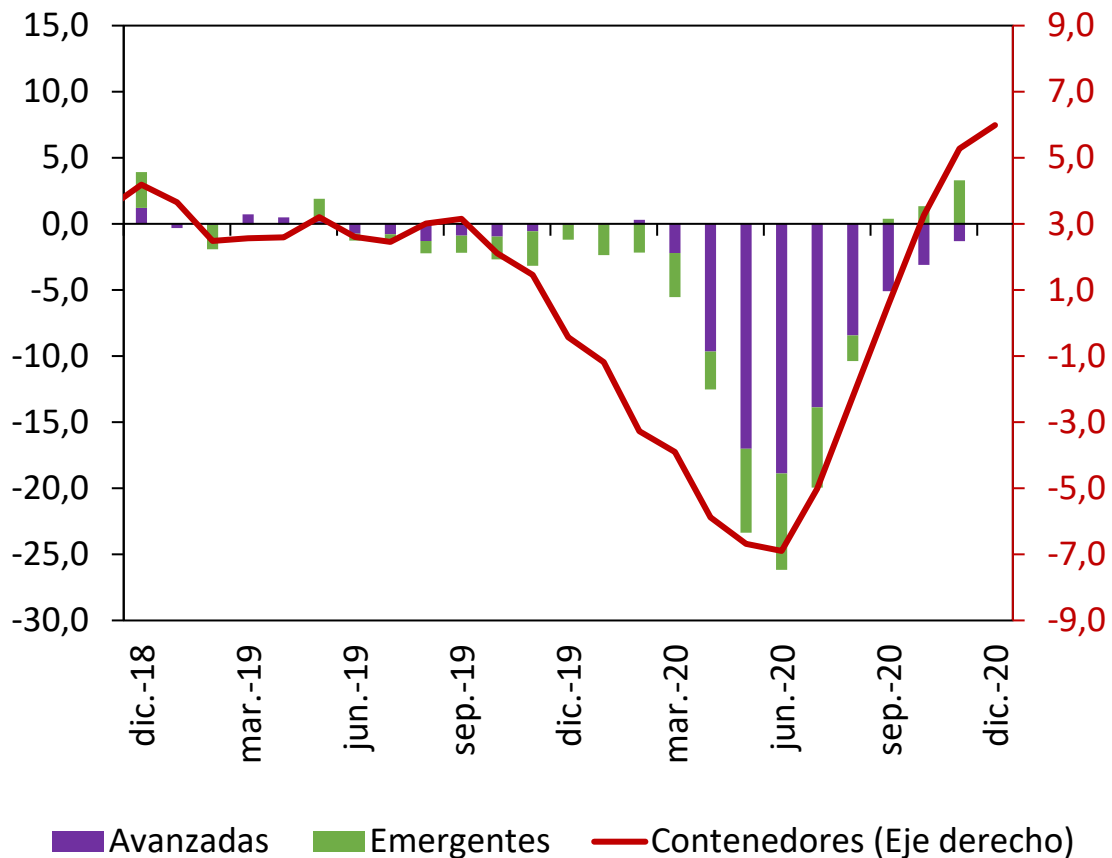

Fuente: CPB Netherlands Bureau for Economic Policy Analysis, Institute of Shipping Economics and Logistics y OMC.

Variación anual de la producción industrial para algunas economías avanzadas

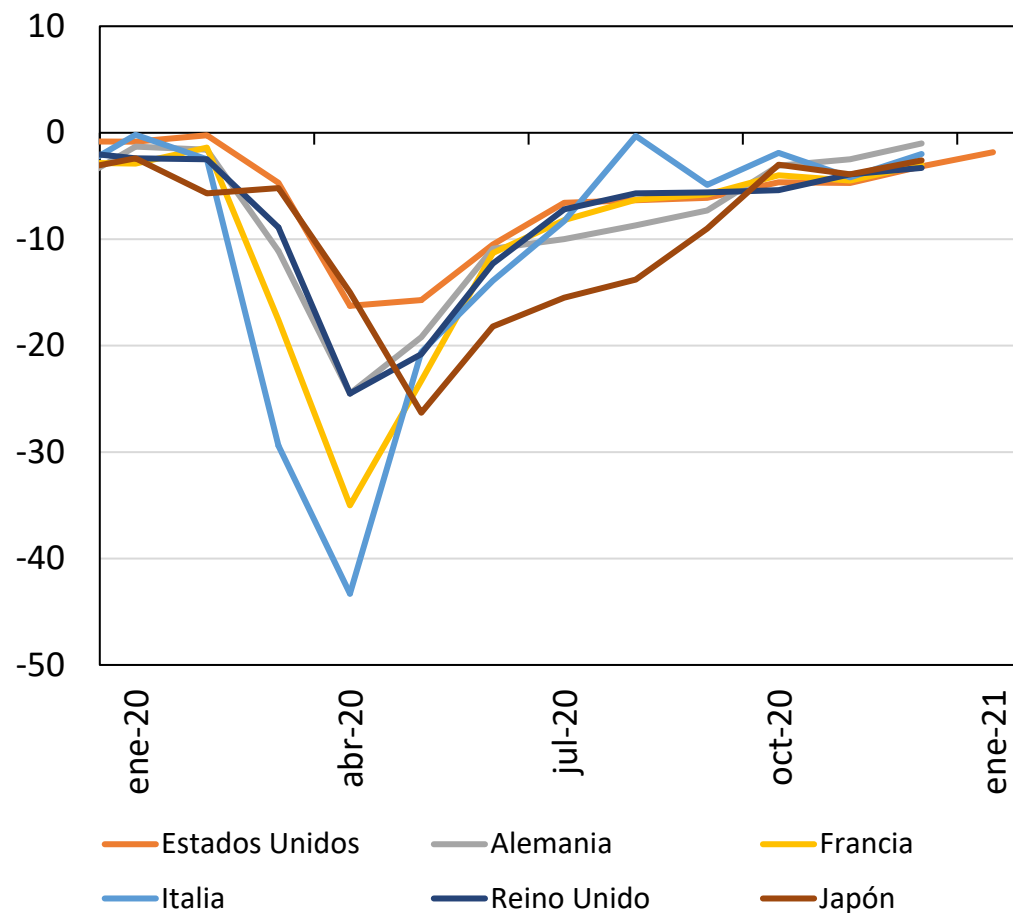

Fuente: Bloomberg.

Precios de los productos básicos exportados

(diciembre 2019=100)

(Índice)

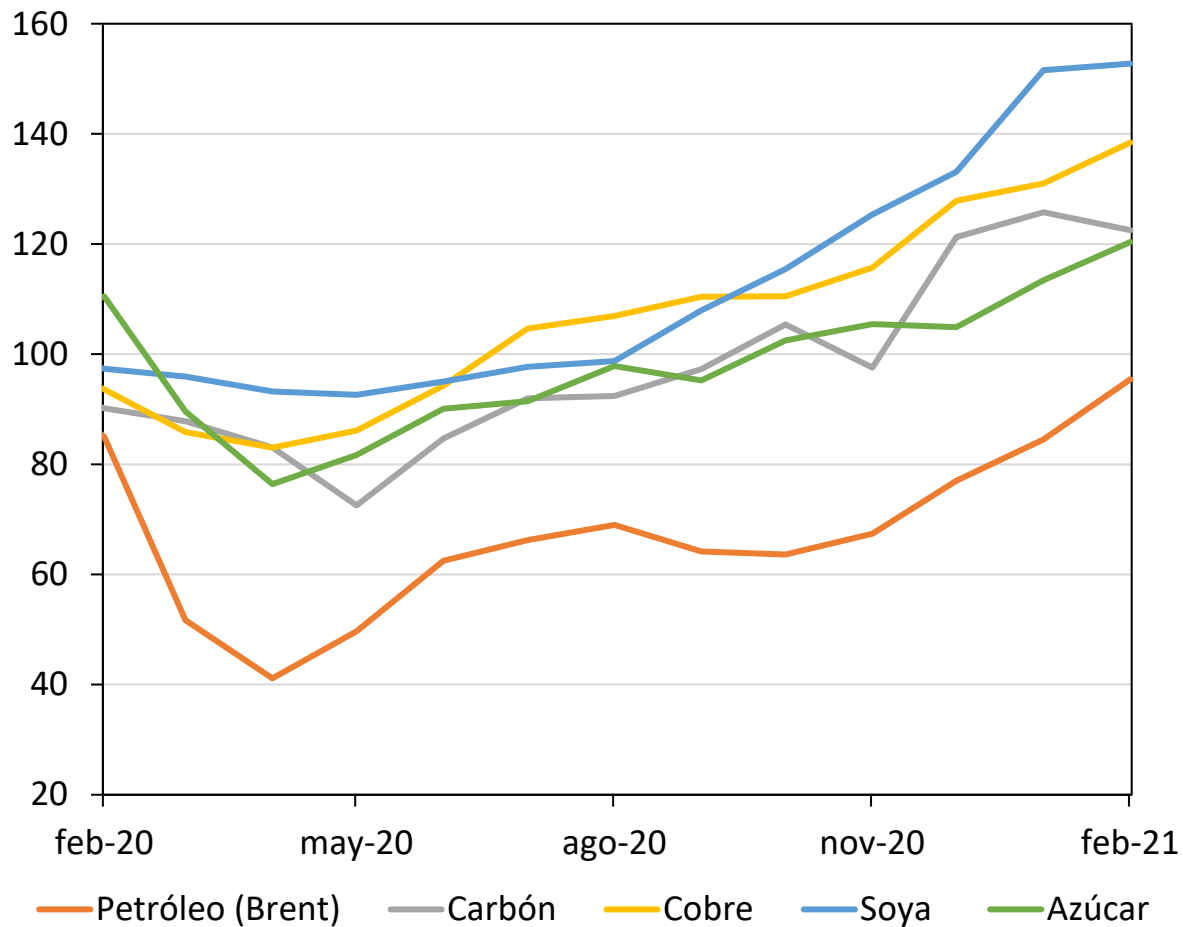

Fuente: Bloomberg y Datastream.

Ingresos de remesas de trabajadores en algunos países de la región

(variación anual)

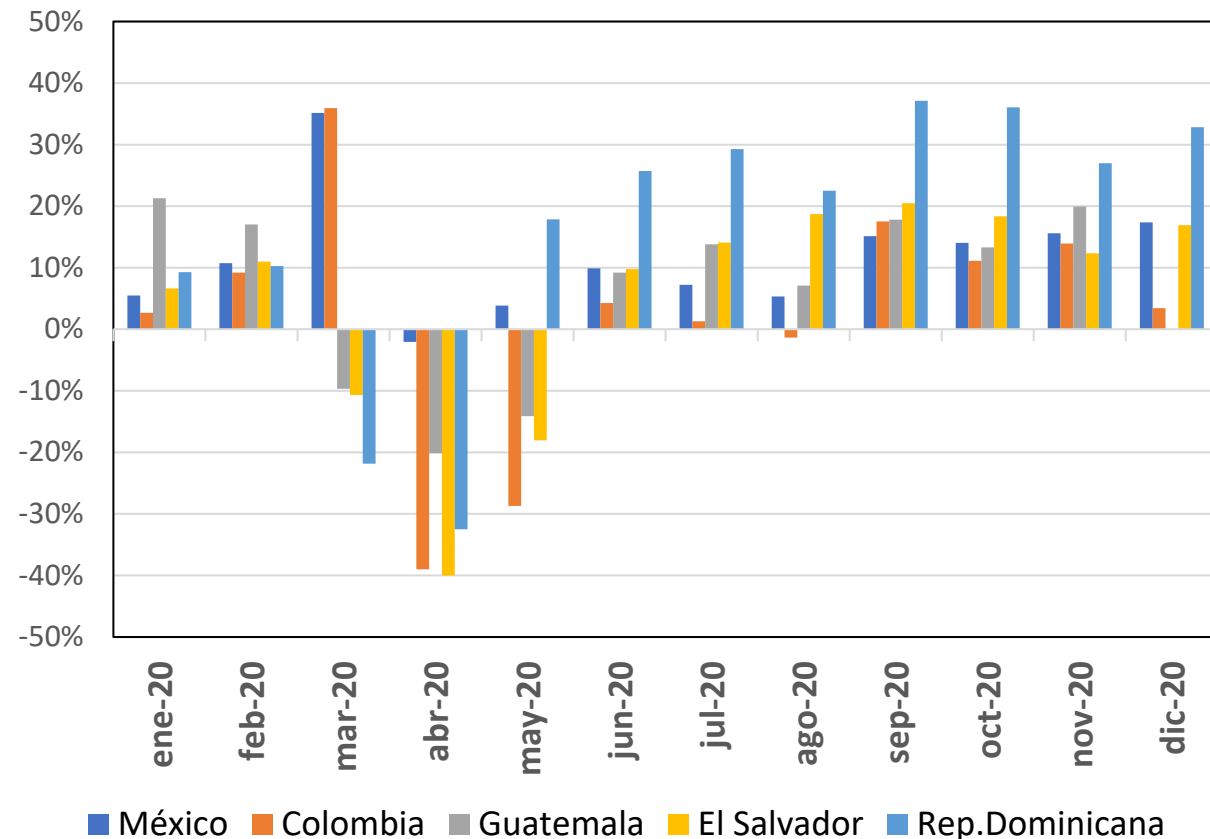

Fuente: Bancos Centrales.

Movilidad hacia lugares como restaurantes, centros comerciales, cines, entre otros vs crecimiento del PIB

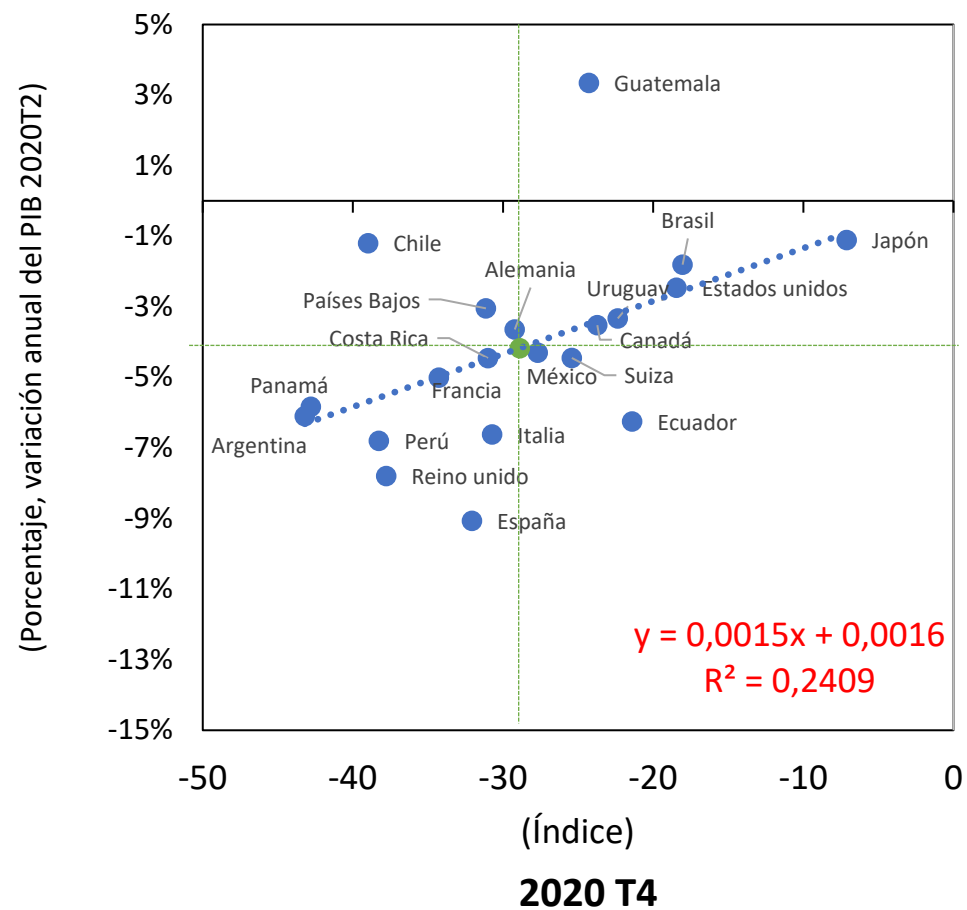
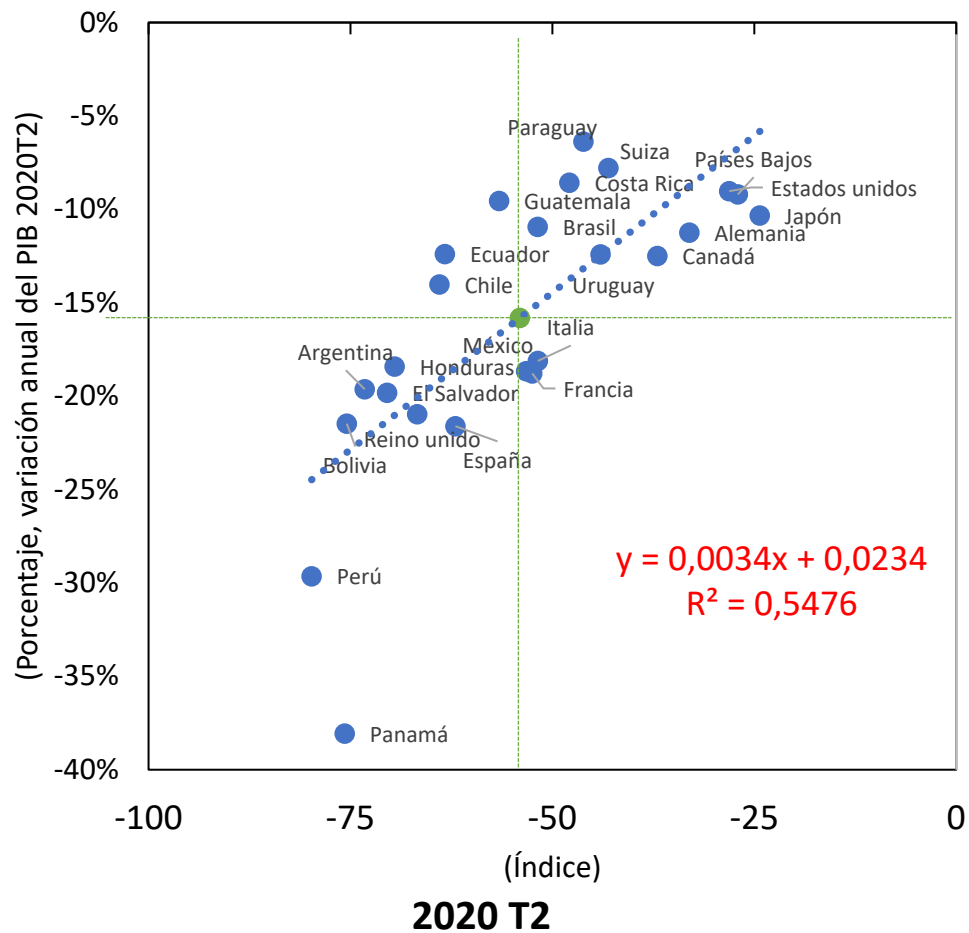

Nota: Para los países que no se cuenta con el dato observado del PIB real del tercer trimestre se toma la estimación de la encuesta de Bloomberg y de Focus Economics.

Fuente: Bloomberg, Datastream, Google, bancos centrales y oficinas de estadística.

Tasas de referencia Bancos Centrales de algunas Economías Avanzadas

(Porcentaje)

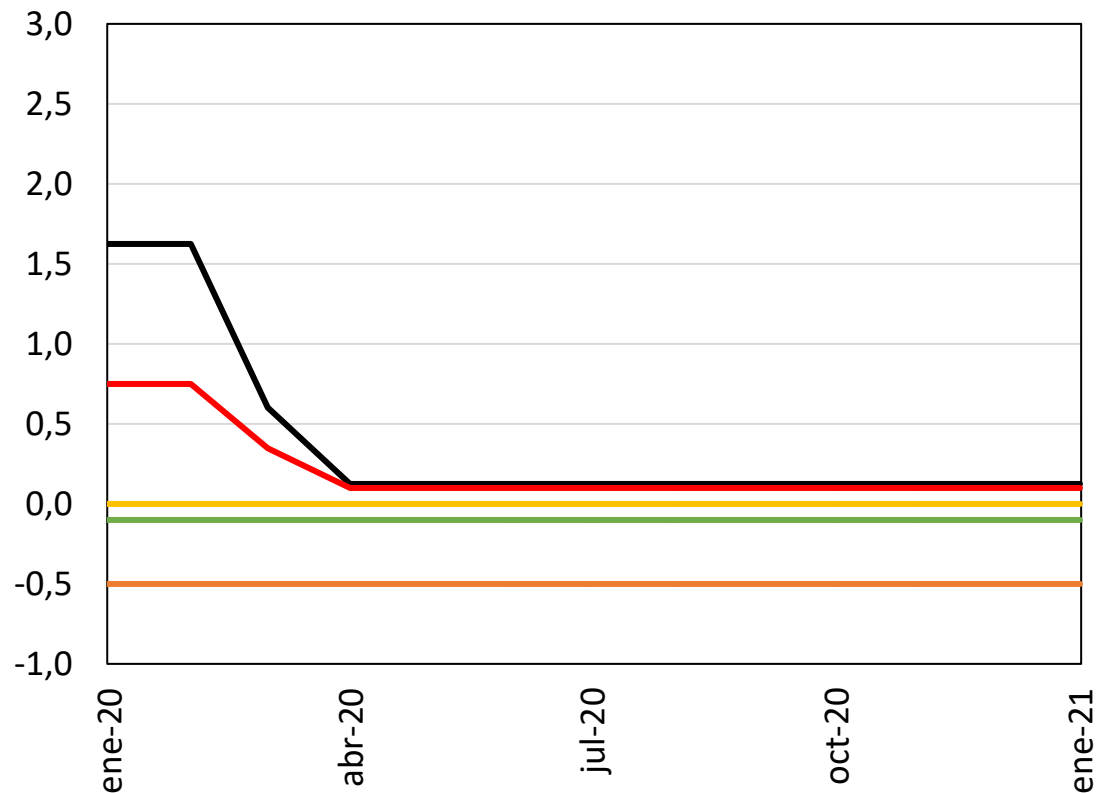

— Reserva Federal EE.UU. — Banco de Japón
— BCE (Depósitos) — BCE (Refinanciamiento)
— Banco de Inglaterra

Fuente: Bloomberg; proyecciones de la encuesta de Bloomberg.

Hojas de balance principales bancos centrales

(2019=100)

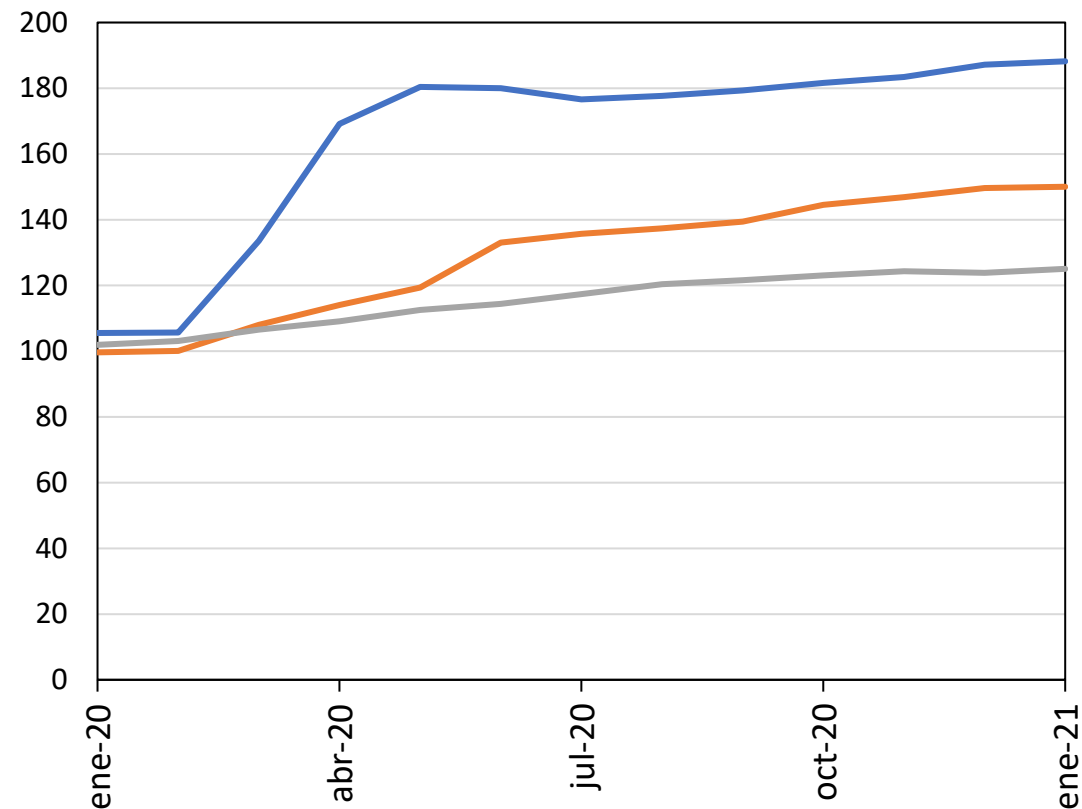

— Reserva Federal EE.UU. — Banco Central Europeo
— Banco de Japón

Fuente: Bloomberg.

Índice de apoyo económico

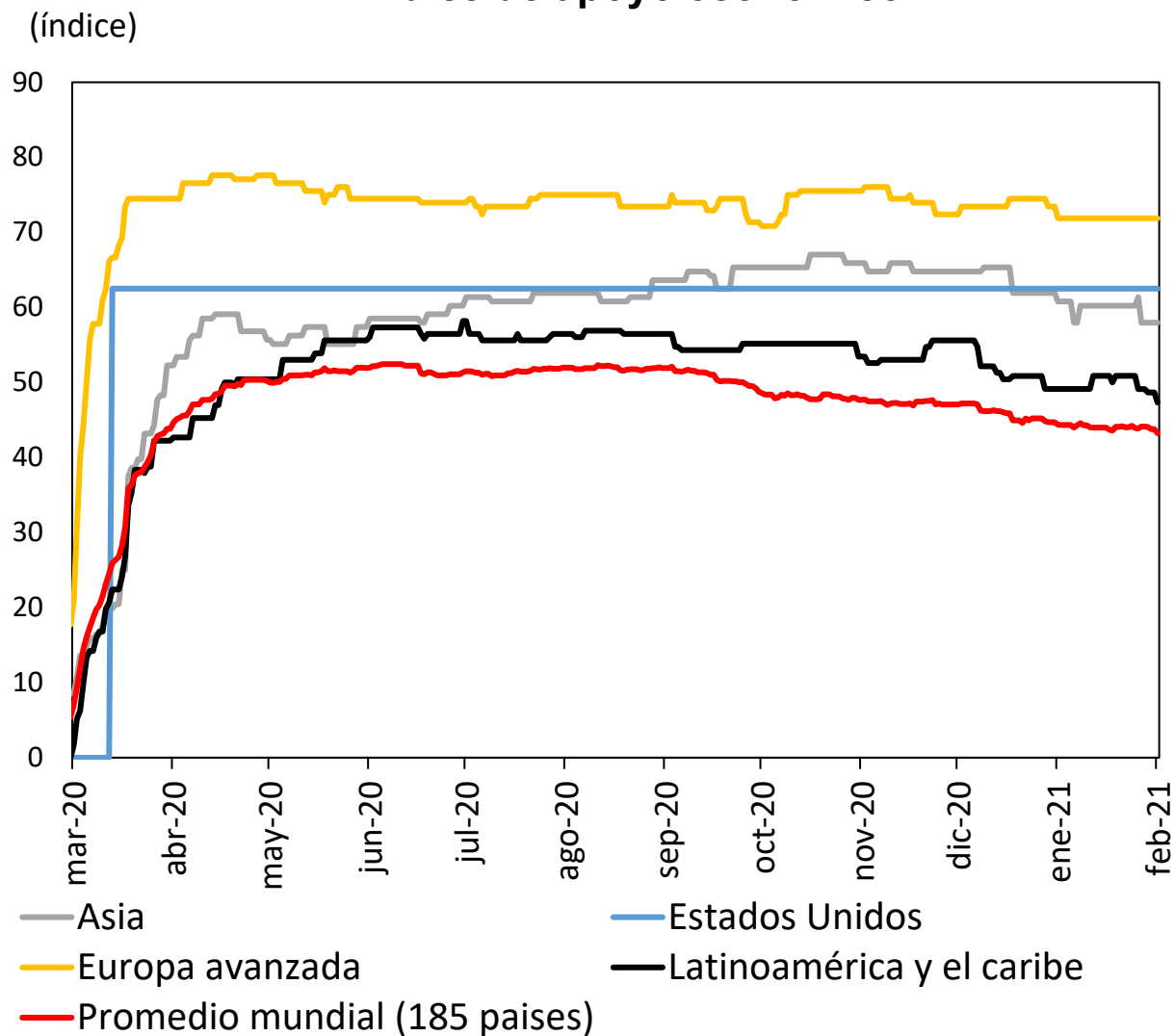

Fuente: OXFORD

Respuesta Fiscal discrecional a la crisis del Covid-19

(porcentaje)

(% del PIB)

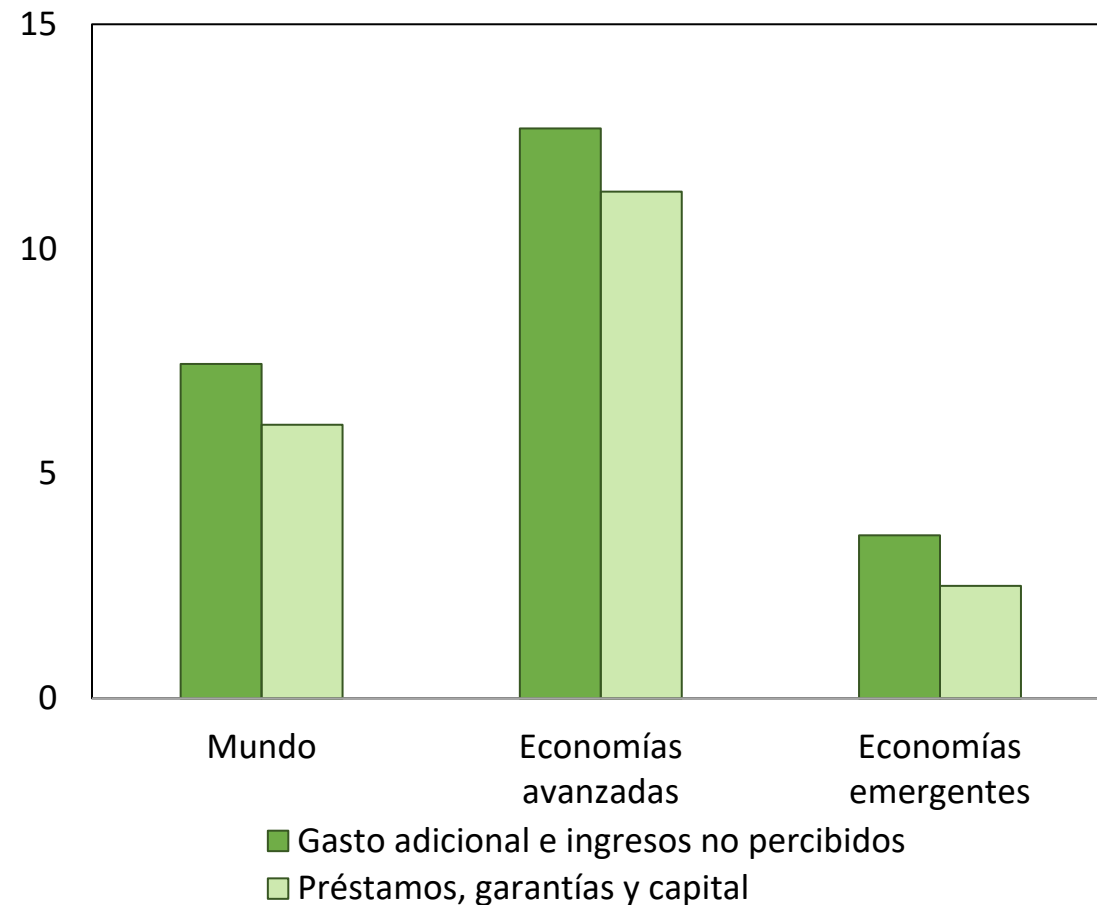

Primera categoría: These measures include additional spending (for example, health services and unemployment benefits); capital grants and targeted transfers (for example, wage subsidies or direct transfers); or tax measures (for example, tax cuts or other relief) provided through standard budget channels. Deferrals of tax payments and social security contributions aim to provide liquidity to taxpayers. Segunda categoría: Measures that involve the creation of assets, such as loans or equity in firms. Equity injections or loans to firms.

Deuda bruta del Gobierno General (% del PIB)

(porcentaje)

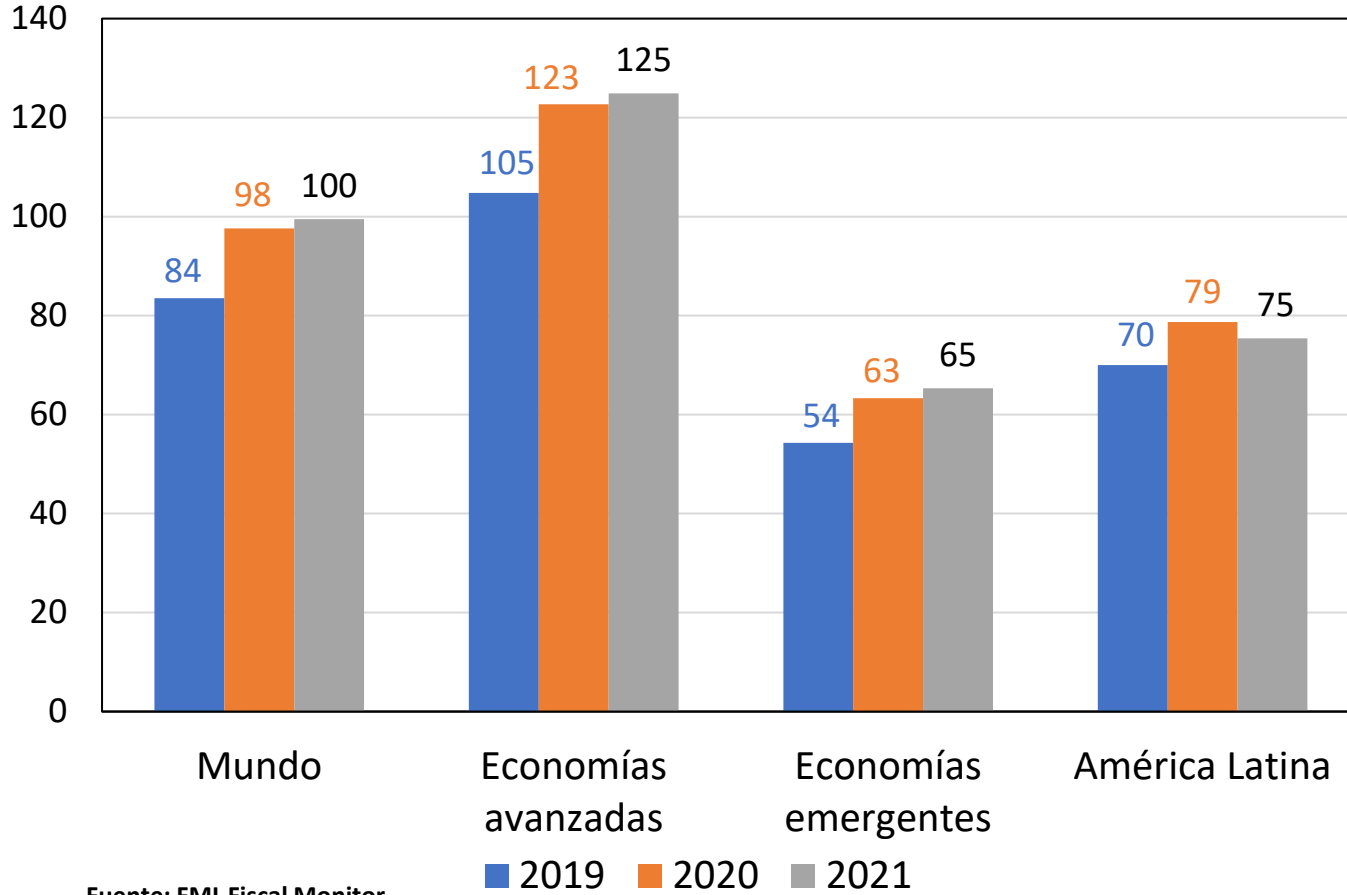

Fuente: FMI-Fiscal Monitor

Tasas de desempleo para algunos países

(Porcentaje)

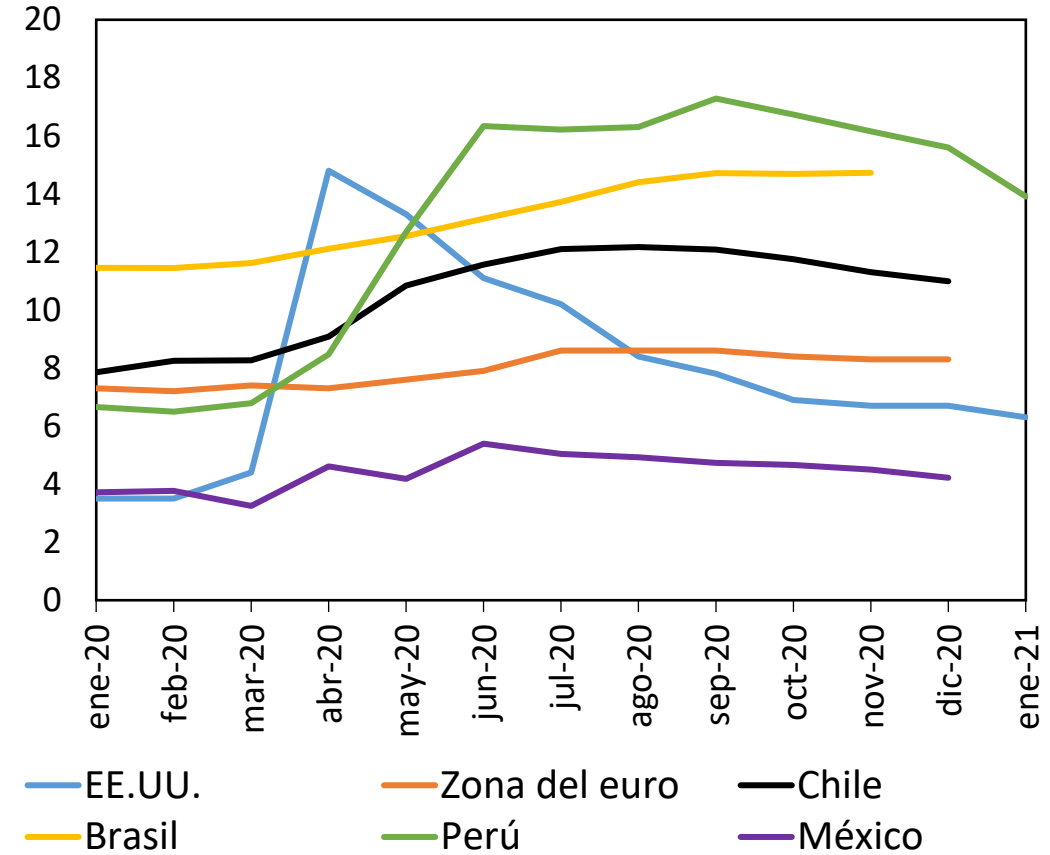

Fuente: Bloomberg.

3.Precio del petróleo

Precio del Petróleo

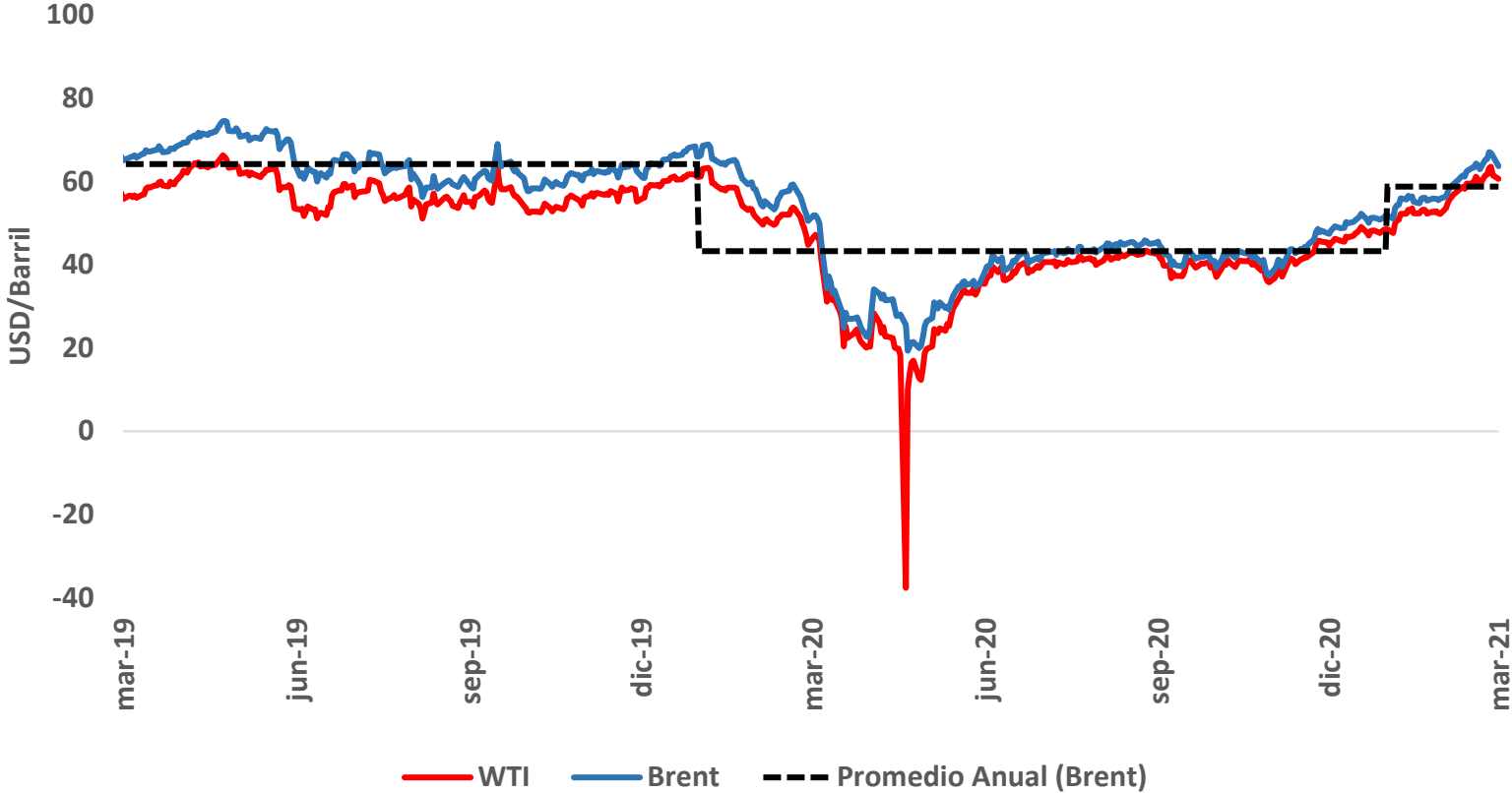

Promedio 2020:
Brent 43,25 USD/barril
WTI 39,49 USD/barril

Promedio 2021:
Brent 58,75 USD/barril
WTI 55,55 USD/barril

Promedio ene-21:
Brent 55,15 USD/barril
WTI 51,94 USD/barril

Promedio feb-21:
Brent 62,28 USD/barril
WTI 59,08 USD/barril

Fuente: Bloomberg. Actualizado al 26 de febrero de 2021.

Oferta y demanda

Variable/indicador	Unidades	Fuente	2019	Datos observados a/					
				sep-20	oct-20	nov-20	dic-20	ene-21	feb-21
Producción mundial	mill bpd	EIA	100.6	91.2	91.4	93.3	93.8	94.0	93.6
Producción No OPEP	mill bpd		66.0	62.4	62.3	63.3	63.5	63.6	63.7
Producción OPEP	millbpd		34.6	28.8	29.1	30.0	30.3	30.3	29.9

Variable/indicador	Unidades	Fuente	2019	Datos observados a/					
				sep-20	oct-20	nov-20	dic-20	ene-21	feb-21
Consumo mundial	mill bpd	EIA	101.2	94.7	94.3	96.0	96.2	93.9	96.7

a/ los datos de febrero corresponden a la estimación de la EIA.

Fuente: EIA; cálculos del Banco de la República.

Inventarios

				Datos observados a/					
Variable/indicador	Unidades	Fuente	2019	sep-20	oct-20	nov-20	dic-20	ene-21	feb-21
Cambio neto de los inventarios mundiales	mill bp	EIA	-0.5	-3.4	-2.9	-2.7	-2.4	0.1	-3.2
Inventarios comerciales OCDE	mill bp, fin de	EIA	2879	3169	3121	3098	3045	3030	2982
Indicadores de los EE.UU.									
Inventarios comerciales EE.UU.	mill bp, fin de		1282	1422	1386	1389	1347	1324	1294
Cambio anual en los inventarios comerciales EE.UU.	mill bp	EIA	55.1	124	100	106	65	25	14
Inventarios comerciales EE.UU. (solo petróleo crudo)	mill bp, fin de		429.9	492	484	488	493	476	462

a/ los datos de febrero corresponden a la estimación de la EIA.

Nota: los datos de inventarios corresponden a los inventarios comerciales (sin incluir reservas estratégicas) de petróleo crudo y sus derivados.

Fuente: EIA; cálculos del Banco de la República.

4. Tasas de interés e inflación externas

(Porcentaje) **Brecha del empleo de los Estados Unidos**

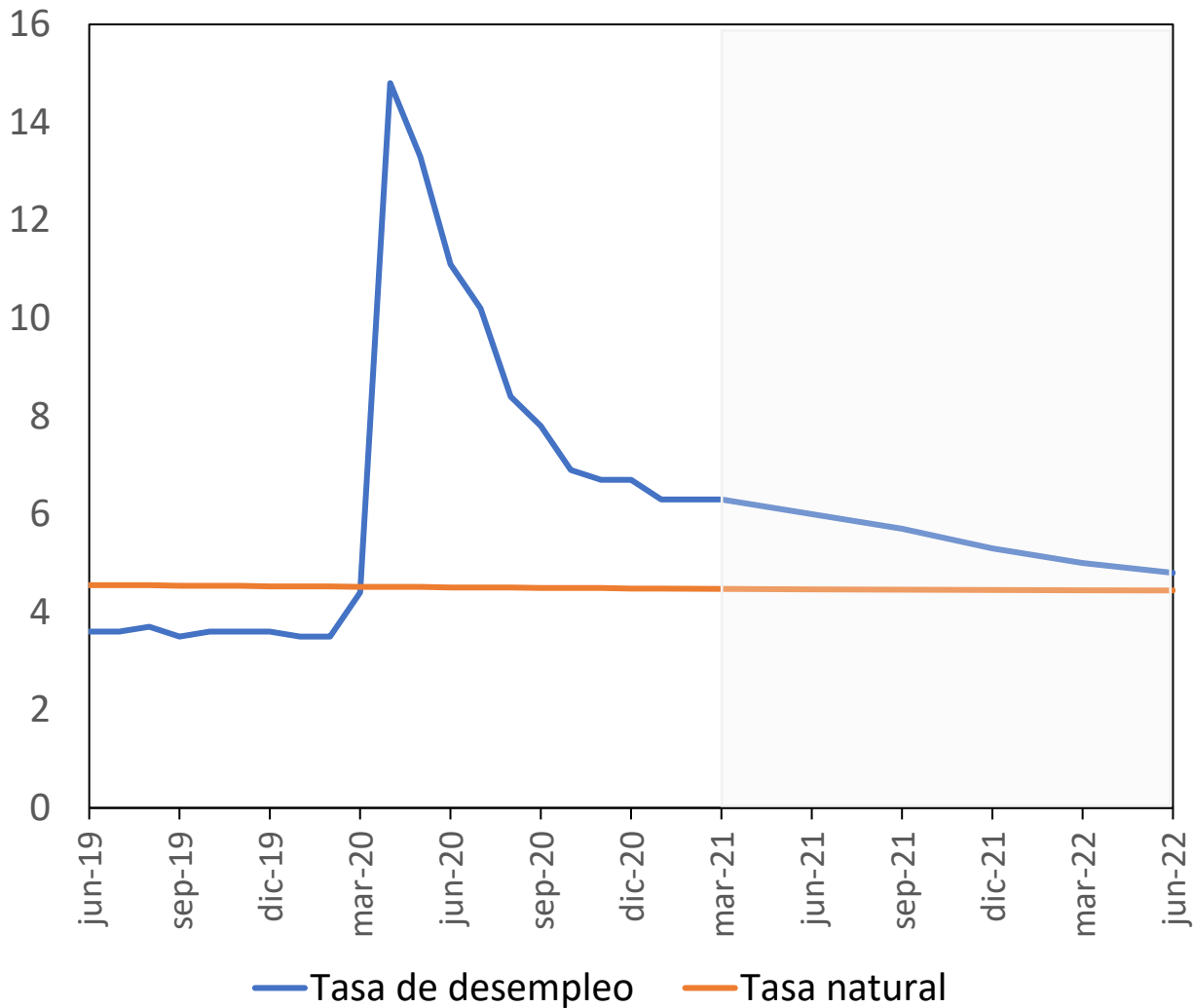

Fuente: Federal Reserve St. Louis y Bloomberg. Los pronósticos vienen de las fuentes.

(Porcentaje) **Brecha del producto de los Estados Unidos**

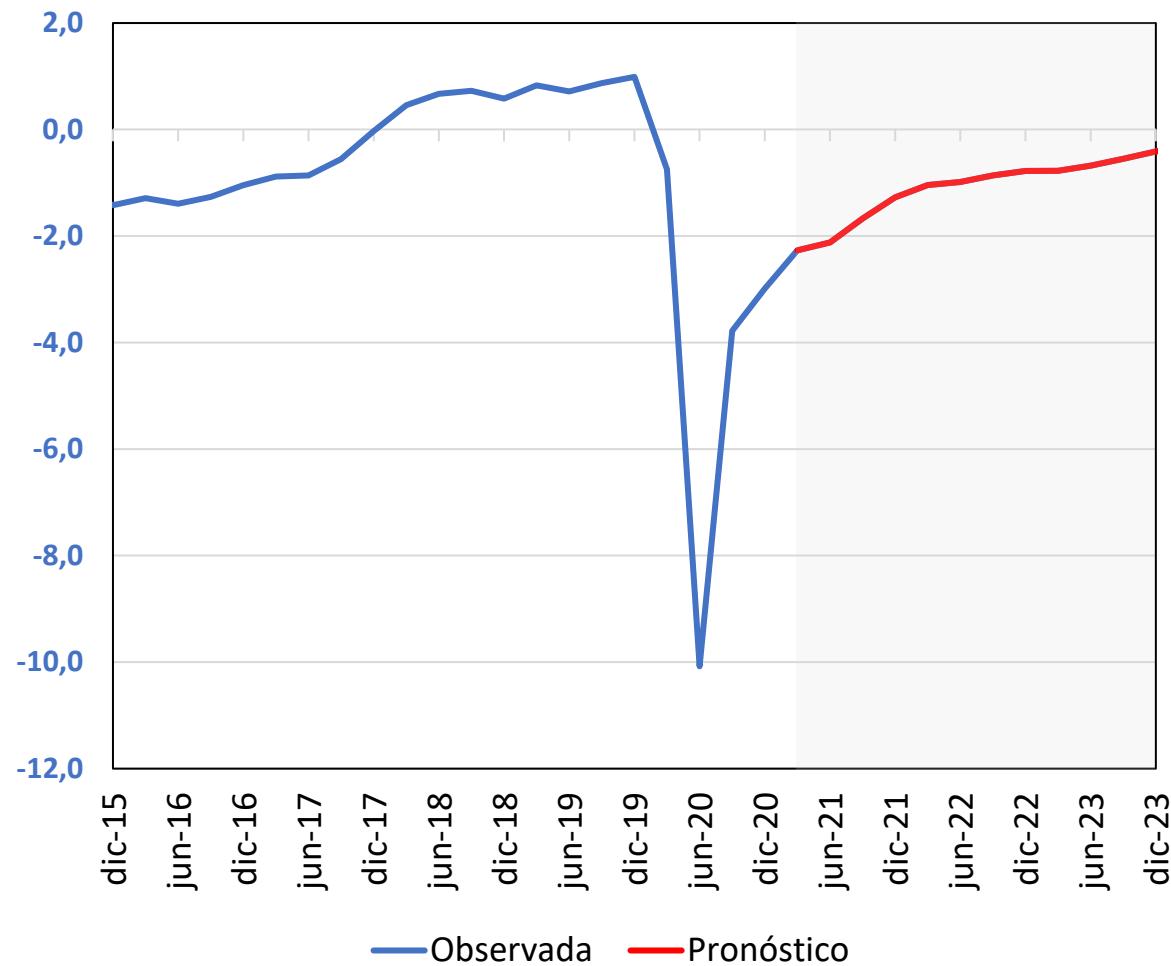

Fuente: Congressional Budget Office.

Evolución pronóstico de crecimiento de los EE.UU. para 2021

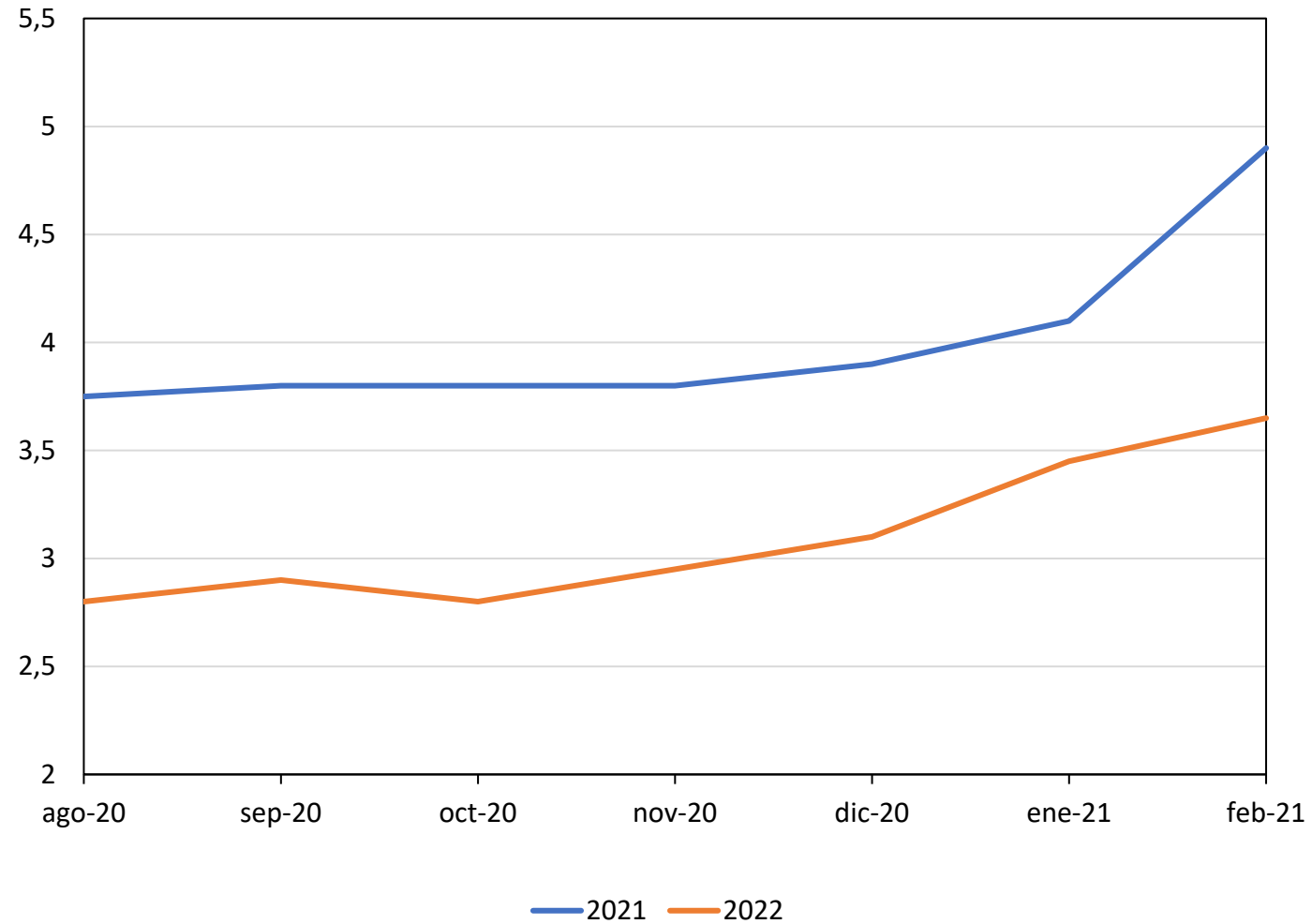

Fuente: Bloomberg.

Inflación enero de 2021

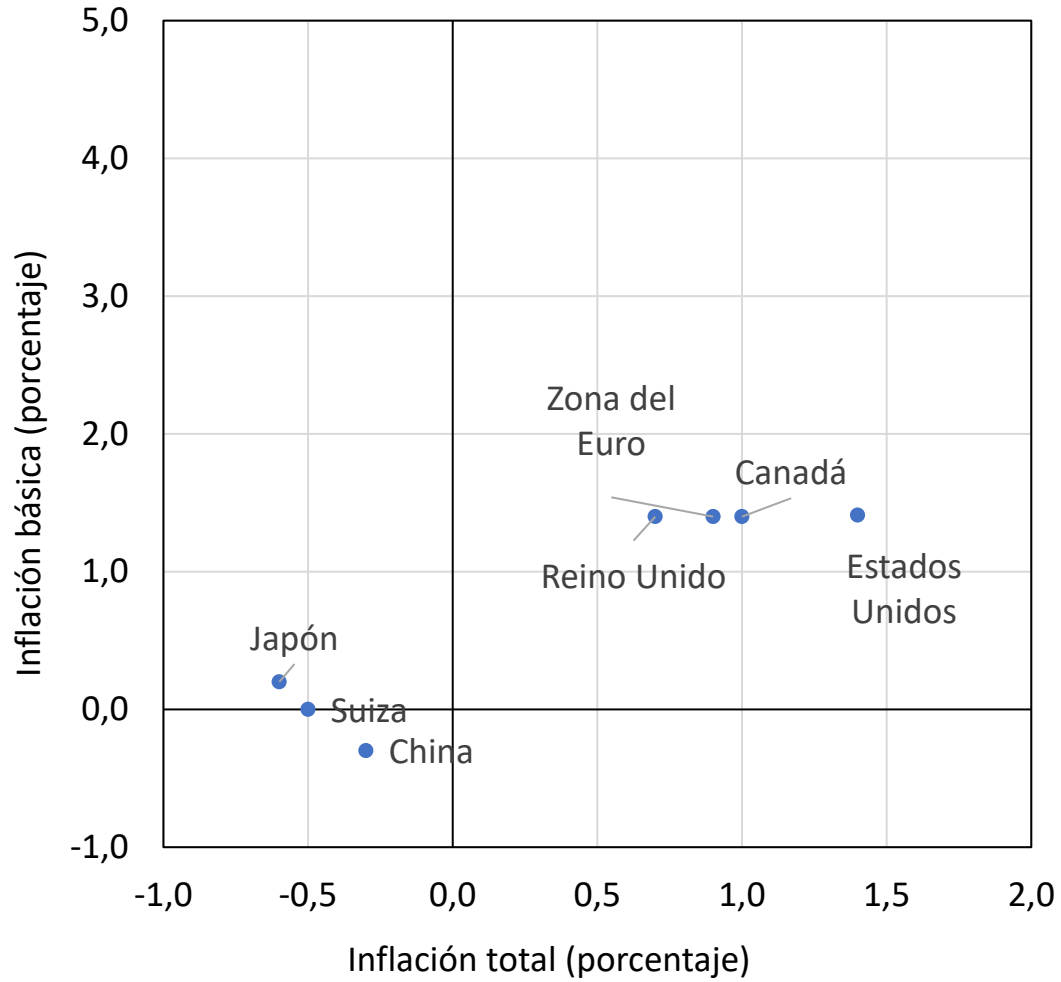

Estados Unidos: Expectativa de inflación total (promedio del año)

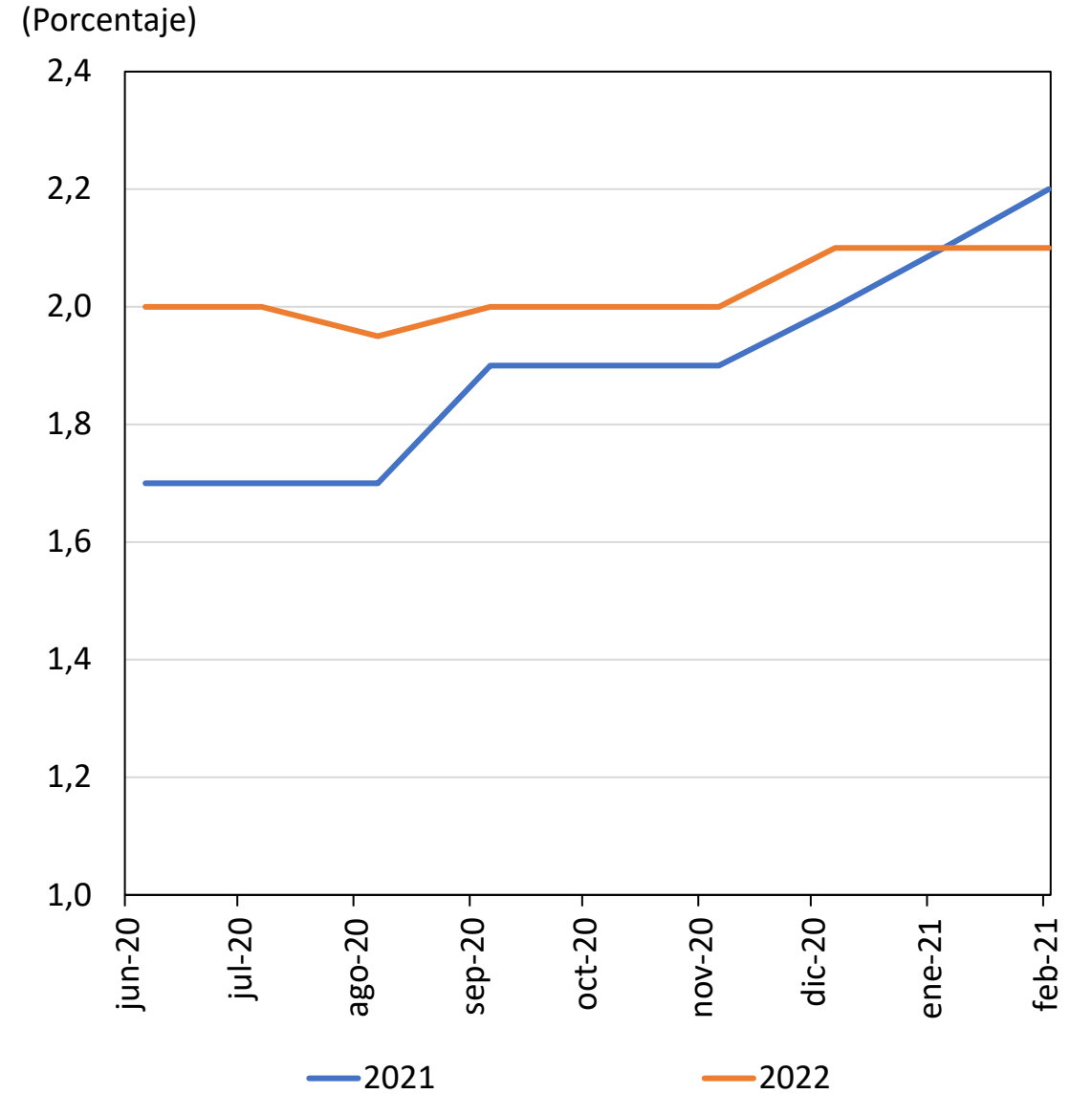

Fuente: datos observados y proyecciones de Bloomberg.

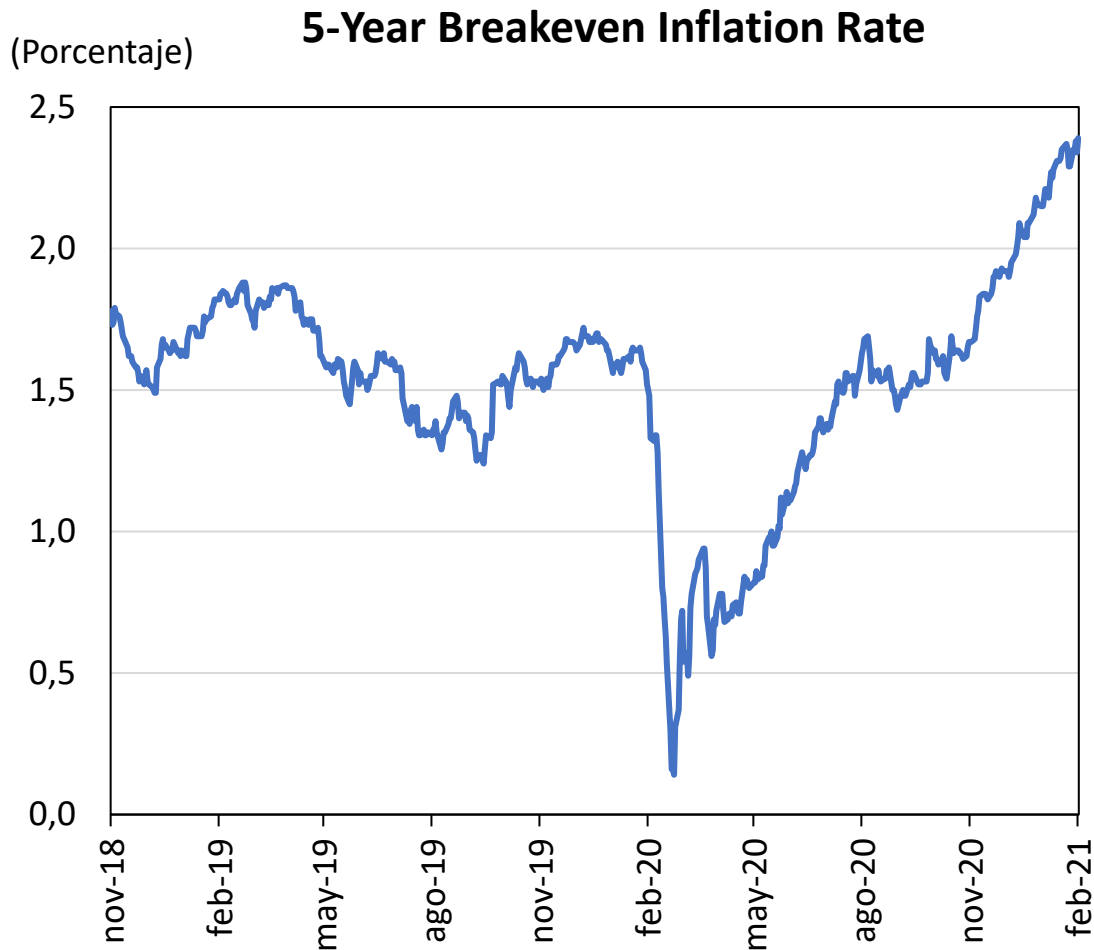

Nota: The breakeven inflation rate represents a measure of expected inflation derived from 5-Year Treasury Constant Maturity Securities (BC_5YEAR) and 5-Year Treasury Inflation-Indexed Constant Maturity Securities (TC_5YEAR). The latest value implies what market participants expect inflation to be in the next 5 years, on average.

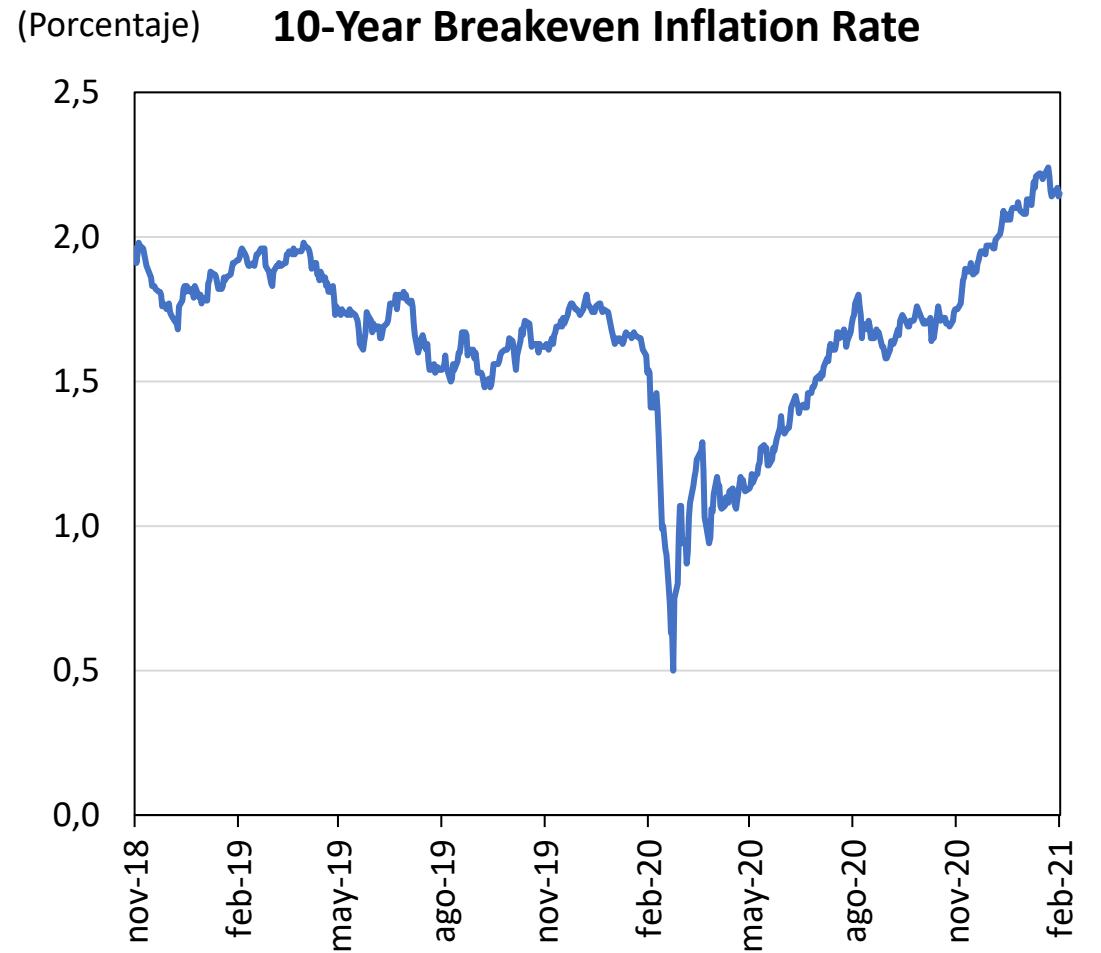

Nota: The breakeven inflation rate represents a measure of expected inflation derived from 10-Year Treasury Constant Maturity Securities (BC_10YEAR) and 10-Year Treasury Inflation-Indexed Constant Maturity Securities (TC_10YEAR). The latest value implies what market participants expect inflation to be in the next 10 years, on average.

Límite superior del rango de la tasa de la Fed (fin de año) a/

(Porcentaje)

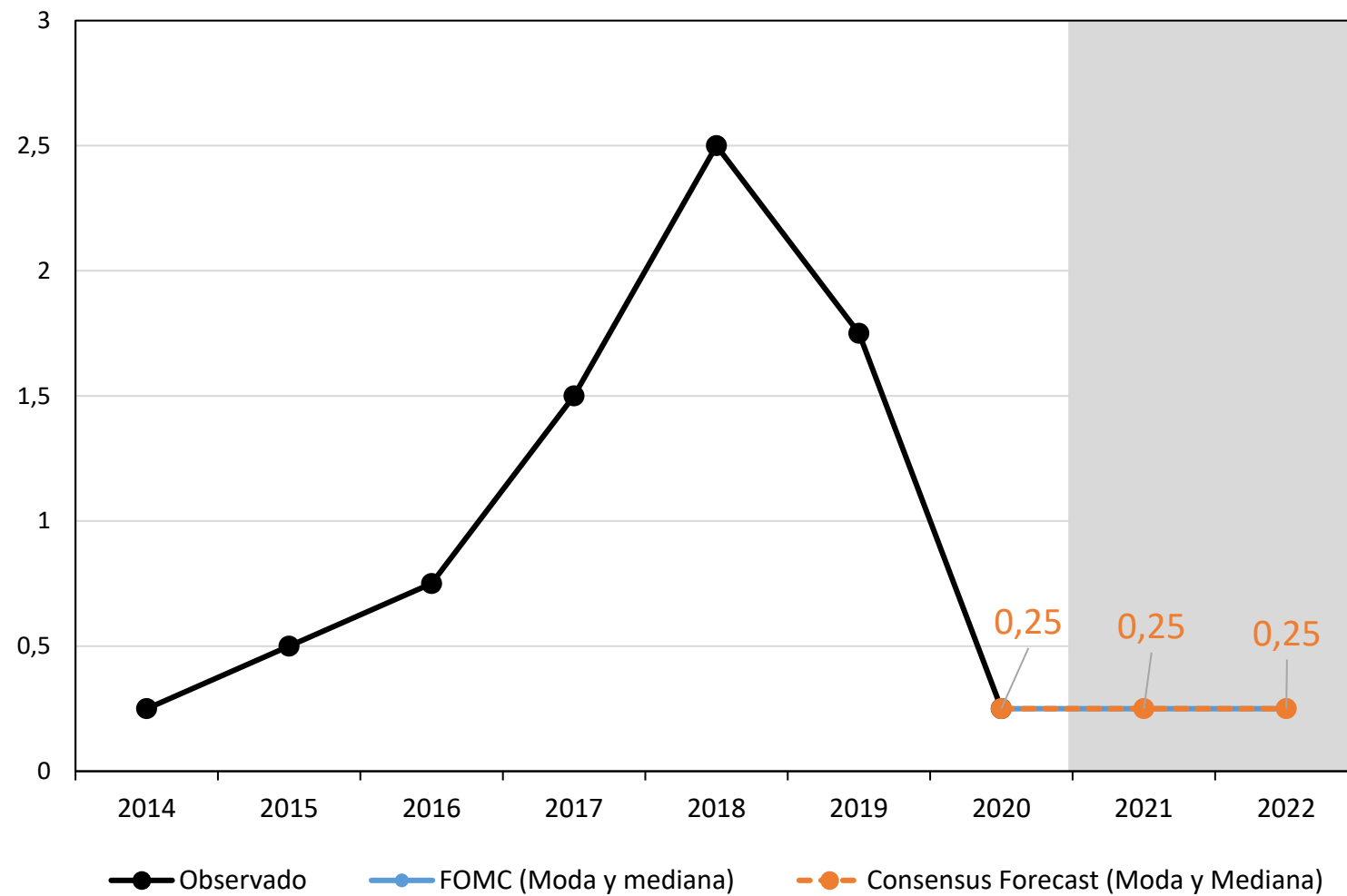

a/ Los pronósticos de Concensus Economics fueron obtenidos de su reporte de febrero. Los datos de Bloomberg fueron tomado el 1 del marzo de 2021.

Fuente: Focus Economics y Reserva Federal de San Luis (Fred).

Inflación total en algunas de las principales economías

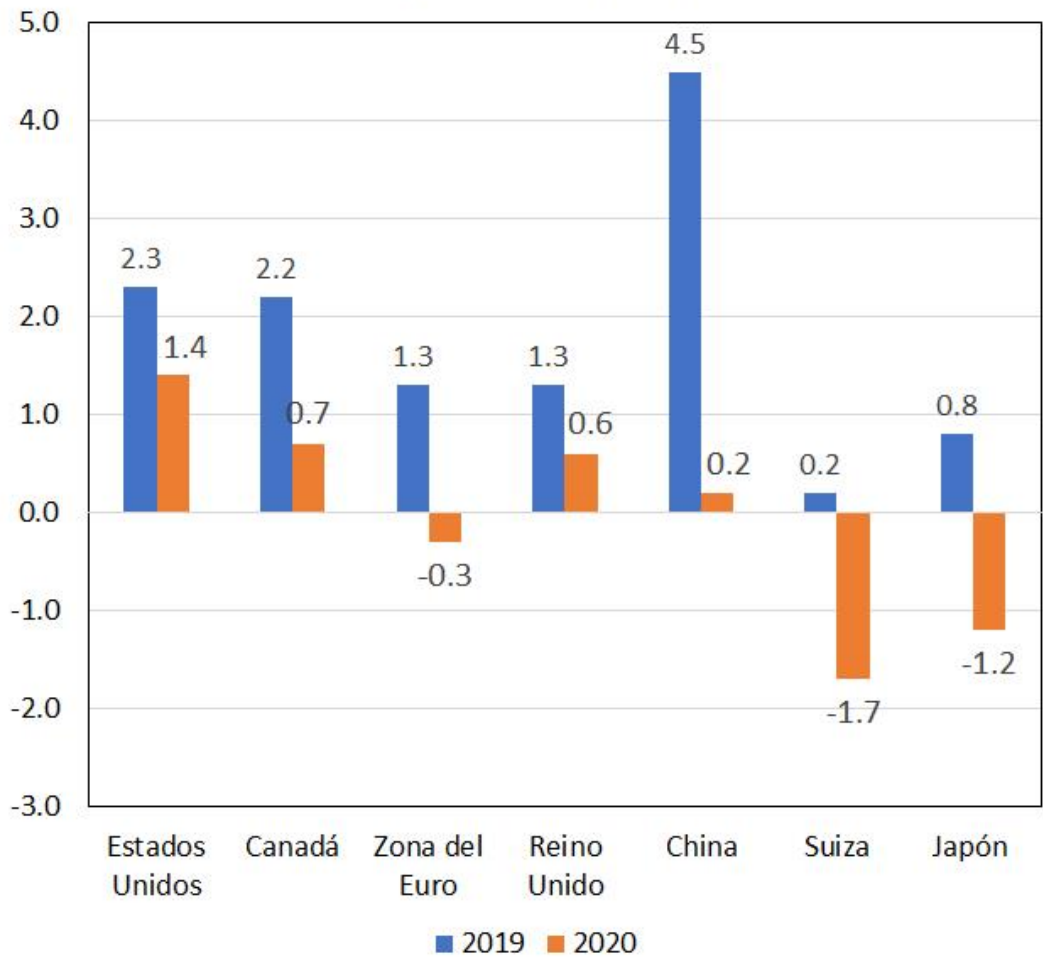

Inflación total en algunas de las principales economías (ene-21)

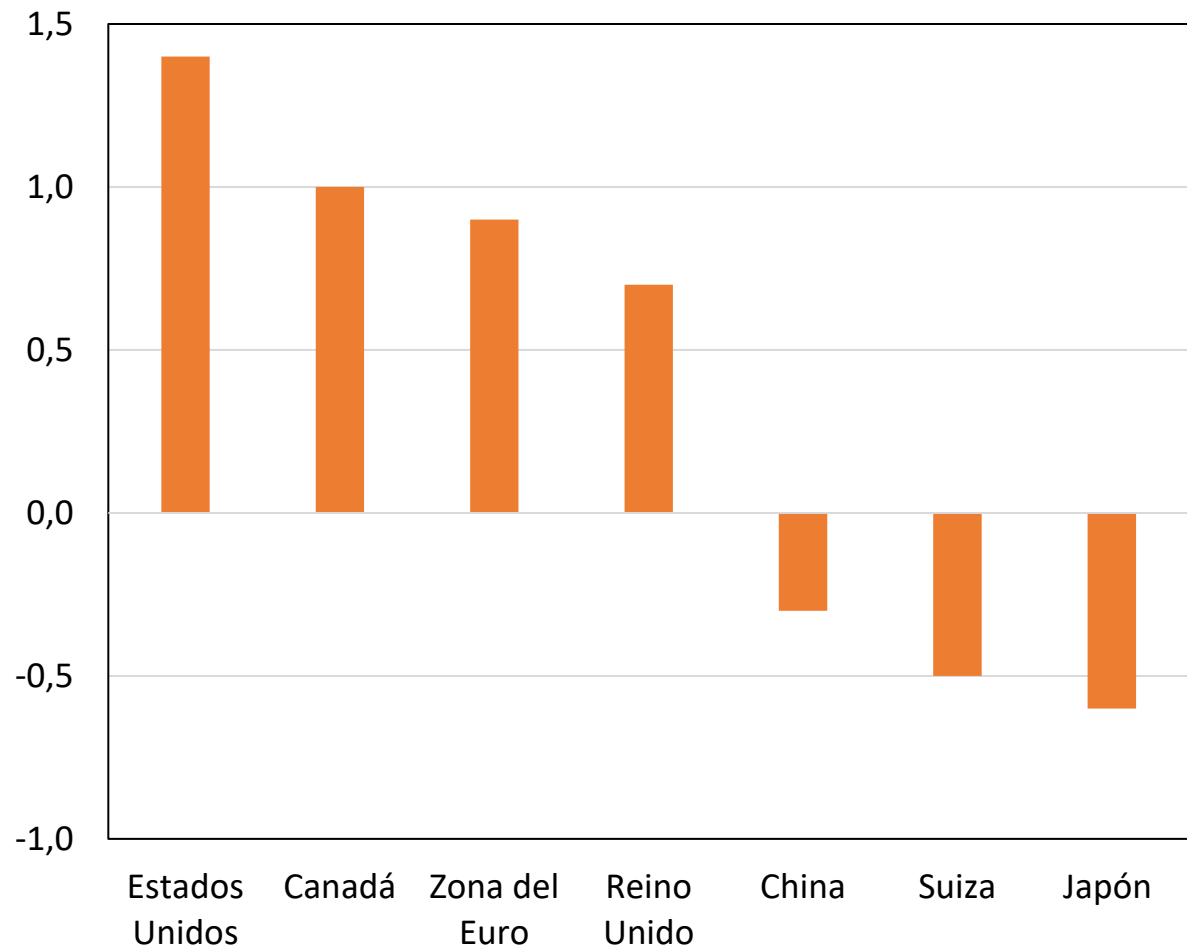

Fuente: Bloomberg.

Índice de precios, Alimentos

(índice)
(2014-2016 = 100)

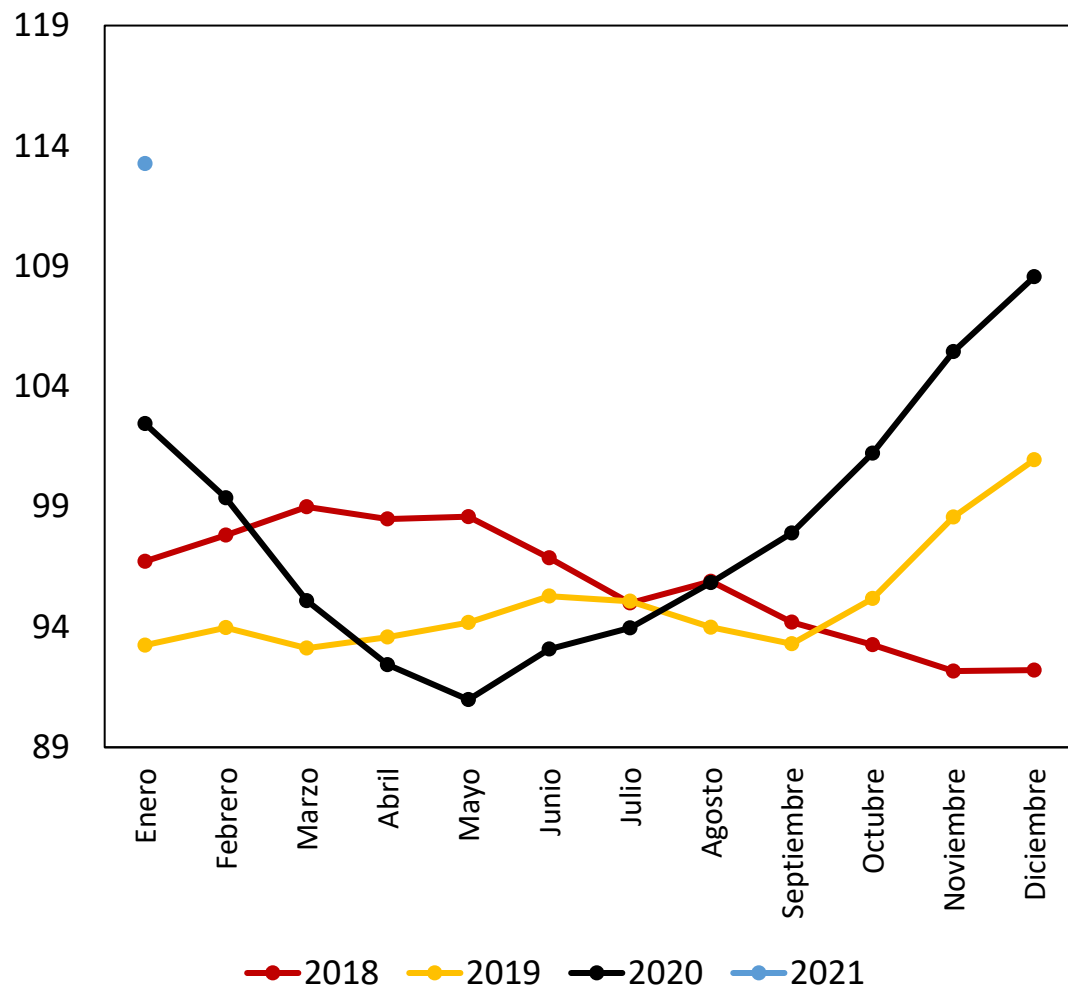

Fuente: FAO.

Comercio Exterior

Exportaciones FOB Diciembre

Cifras resumen exportaciones

EXPORTACIONES DÓLARES FOB - MES A MES									
	US\$ Mill.			Var. Anual (%)		Contribución a la var. anual		Participación (%)	
	nov-20	dic-19	dic-20	nov-20	dic-20	nov-20	dic-20	nov-20	dic-20
Bienes básicos de origen minero	1200	2064	1452	-29,3%	-29,7%	-16,87	-18,40	47,6%	47,9%
Bienes básicos de origen agrícola	422	403	551	11,3%	36,7%	1,46	4,44	16,7%	18,2%
Resto de exportaciones	902	863	1026	3,9%	19,0%	1,14	4,91	35,7%	33,9%
Total	2523	3330	3029	-14,3%	-9,0%	-14,28	-9,04	100,0%	100,0%

USD Millones

dic-19	3330
oct-20	2645
nov-20	2523
dic-20	3029

Exportaciones totales (Millones de USD)

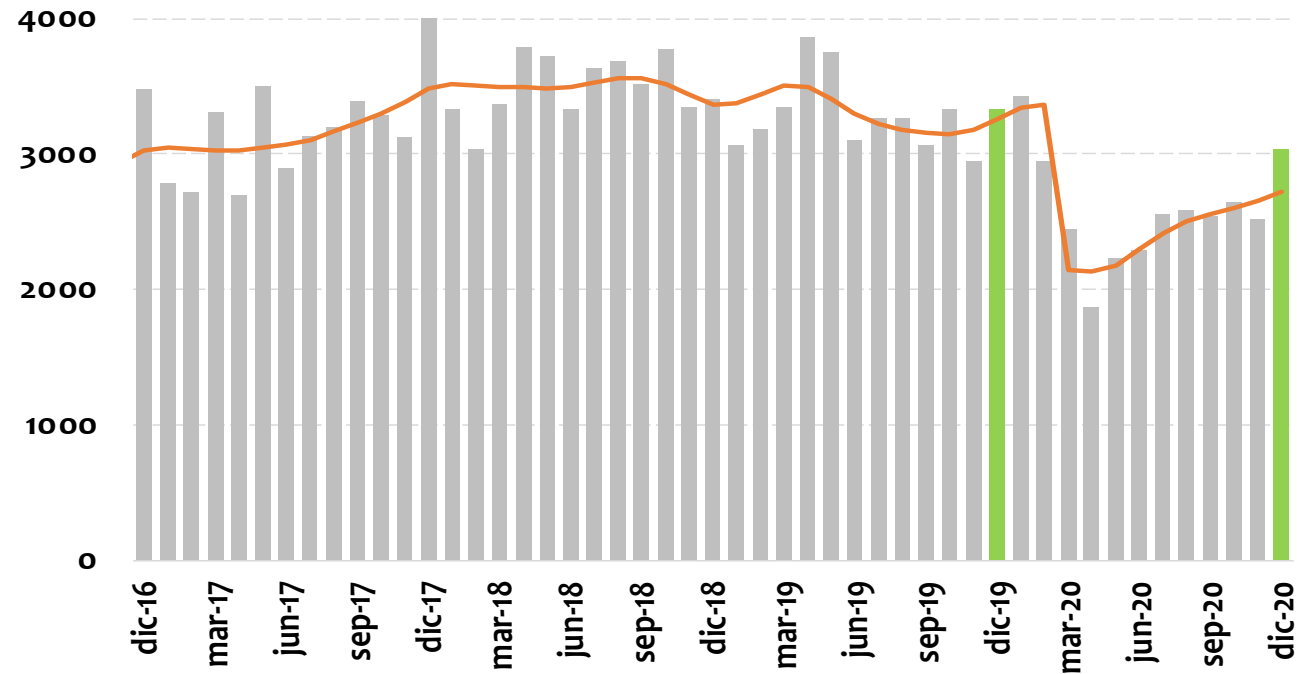

Var. Anual	Valor	
	Nivel	Tendencia*
nov-20	-14,3%	-16,3%
dic-20	-9,0%	-16,5%

*Realiza ajuste de días festivos y semana santa cuando son significativos

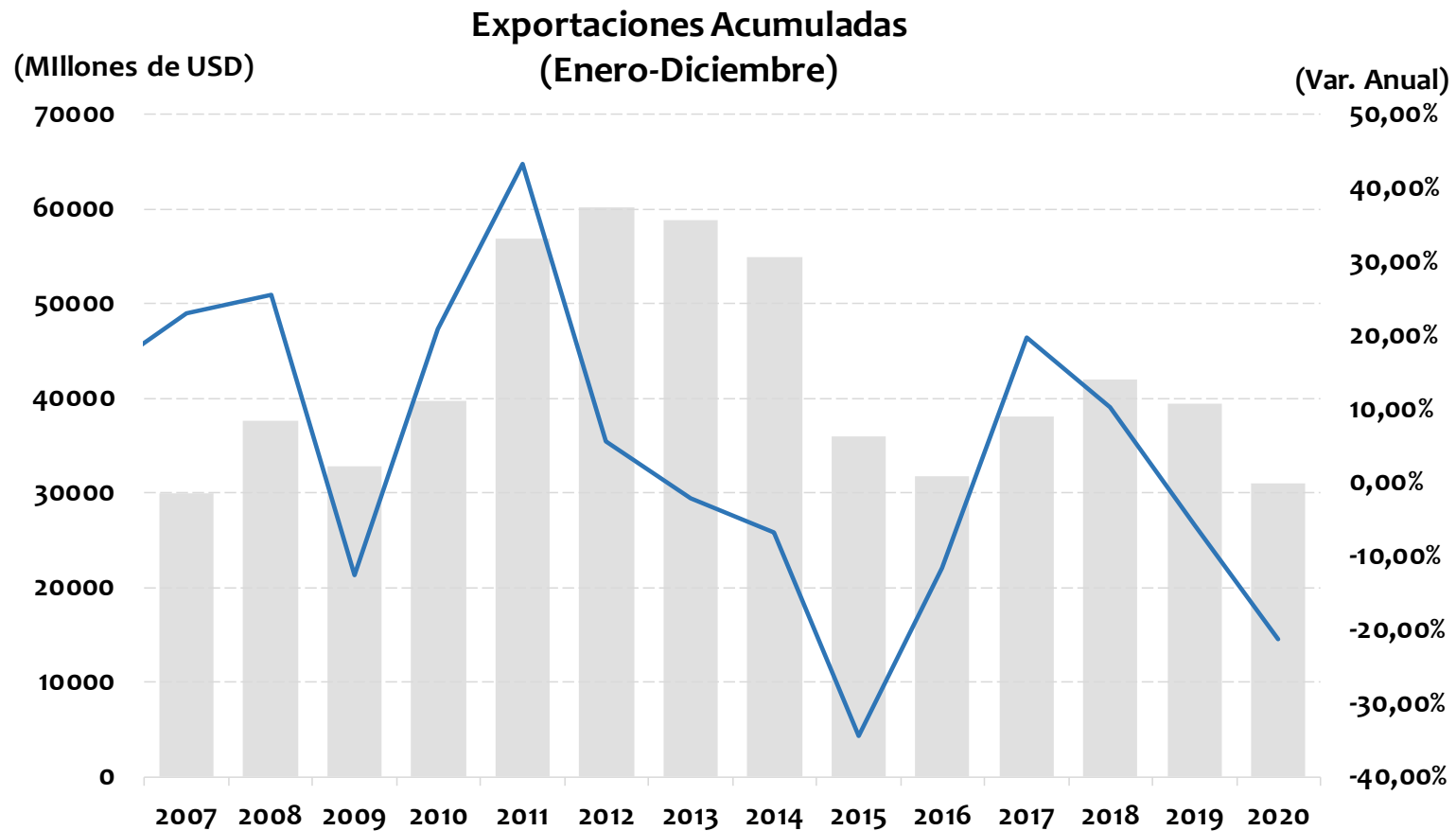

	US\$ Millones	Var. Anual
Enero - Diciembre 2019	39489	-5,76%
Enero - Diciembre 2020	31057	-21,35%

Fuente: DANE-DIAN - Cálculos Banco de la República

USD Millones	
dic-19	2064
oct-20	1376
nov-20	1200
dic-20	1452

En dic-20 representó el 47,9% de las expo totales

Exportaciones - bienes básicos de origen minero
(Petróleo y derivados, carbón, ferroníquel y oro)
(Millones de USD)

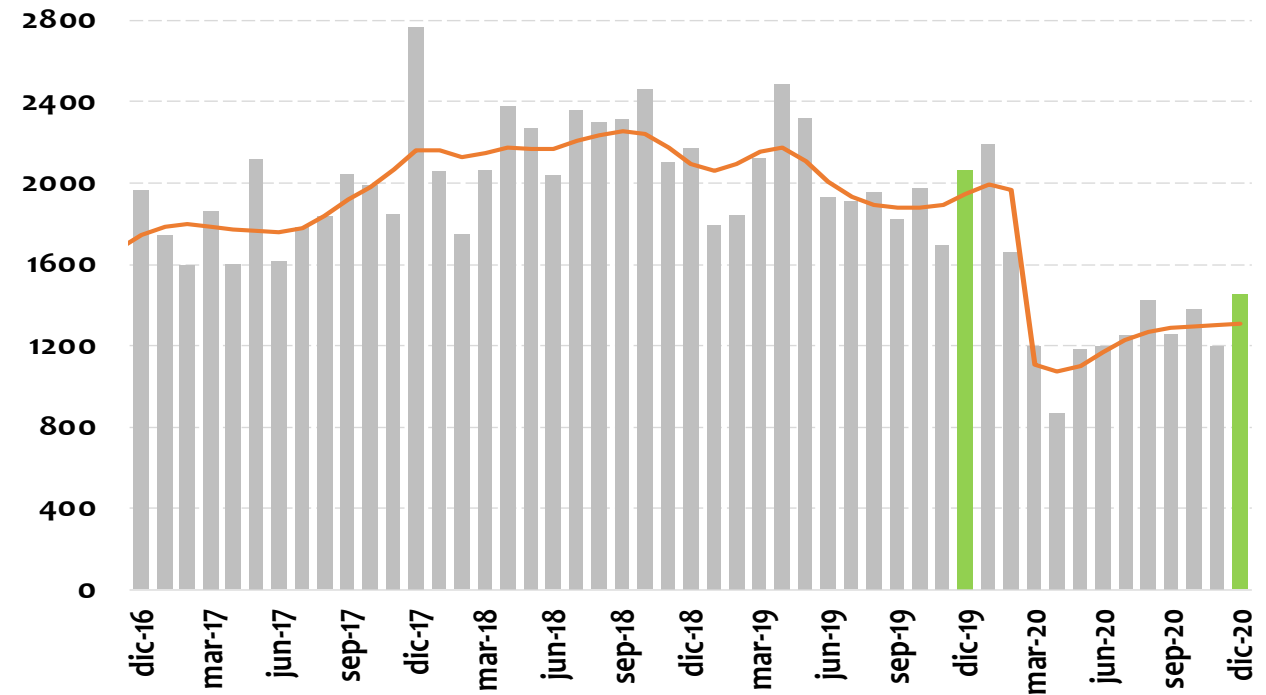

Var. Anual	Valor	
	Nivel	Tendencia*
nov-20	-29,3%	-31,4%
dic-20	-29,7%	-32,8%

*Realiza ajuste de días festivos y semana santa cuando son significativos

Diciembre 2020				
	Variación anual [Contribución]	Rubro	Variación anual del rubro	Contribución a var. anual
Total exportaciones	-9,0%			
Bienes de origen minero	-29,7% [-18,40]	Petróleo crudo	-42,0%	-13,6
		Carbón, lignítico y turba	-30,9%	-3,8
		Refinación del petróleo y otros	-34,2%	-2,7
		Ferroníquel	-37,0%	-0,9
		Oro	36,7%	2,6
Acumulado Enero-Diciembre 2020				
Total exportaciones	-21,4%			
Bienes de origen minero	-32,0% [-19,41]	Petróleo crudo	-45,1%	-14,8
		Carbón, lignítico y turba	-26,5%	-3,8
		Refinación del petróleo y otros	-45,5%	-3,4
		Ferroníquel	-20,1%	-0,3
		Oro	66,1%	2,9

USD Millones	
dic-19	403
oct-20	357
nov-20	422
dic-20	551

En dic-20 representó el 18,2% de las expo totales

Exportaciones - bienes básicos de origen agrícola (Café, banano y flores) (Millones de USD)

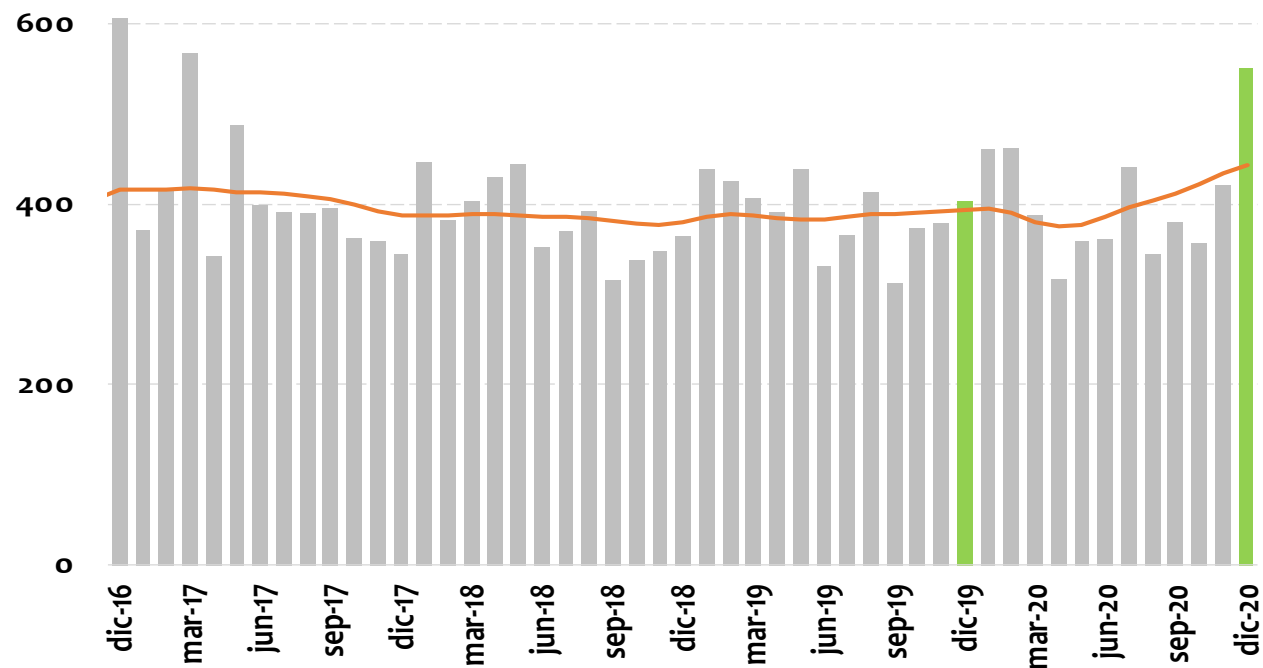

Var. Anual	Valor	
	Nivel	Tendencia*
nov-20	11,3%	10,5%
dic-20	36,7%	12,3%

*Realiza ajuste de días festivos y semana santa cuando son significativos

Diciembre 2020				
	Variación anual [Contribución]	Rubro	Variación anual del rubro	Contribución a var. anual
Total exportaciones	-9,0%			
Bienes de origen agrícola	36,69% [4,44]	Café (sin tostar)	31,0%	2,18
		Banano	102,9%	2,12
		Flores	4,5%	0,13
Acumulado Enero-Diciembre 2020				
Total exportaciones	-21,4%			
Bienes de origen agrícola	3,5% [0,42]	Café (sin tostar)	7,6%	0,44
		Banano	6,0%	0,14
		Flores	-4,3%	-0,16

USD Millones	
dic-19	863
oct-20	912
nov-20	902
dic-20	1026

En dic-20
representó el 33,9%
de las expo totales

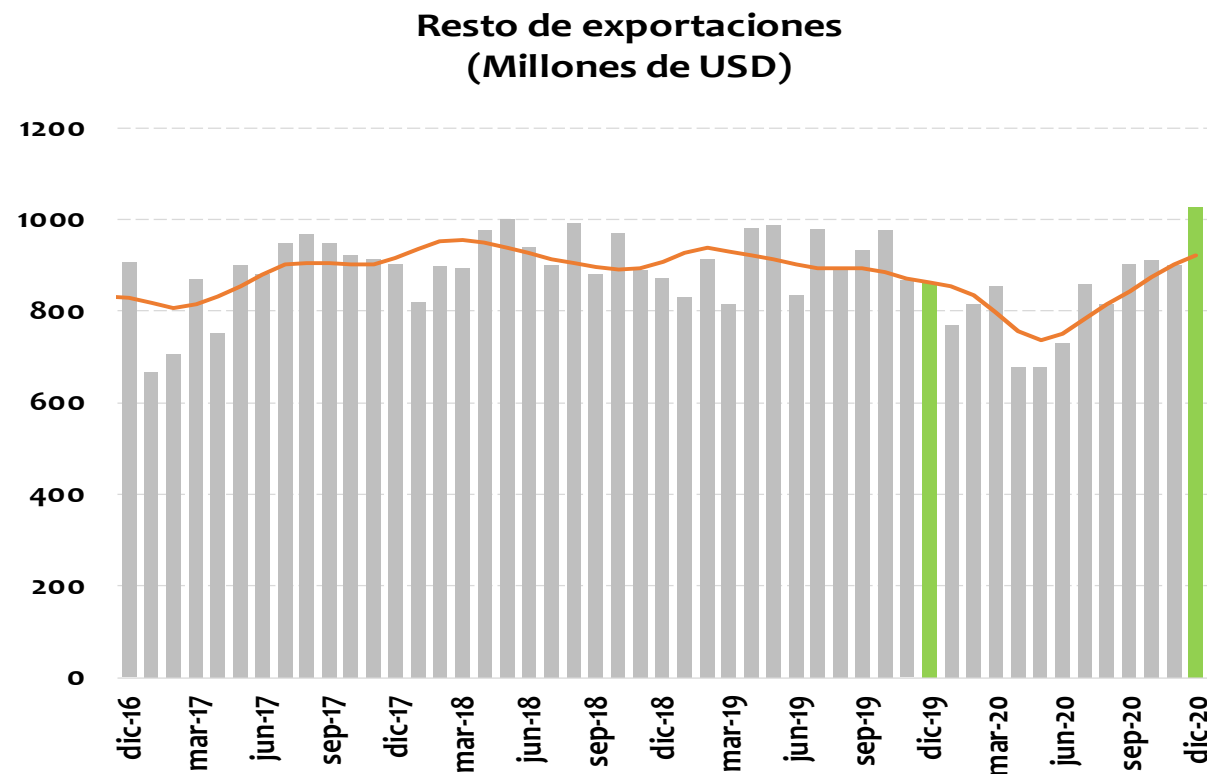

Var. Anual	Valor	
	Nivel	Tendencia*
nov-20	3,9%	3,6%
dic-20	19,0%	6,9%

¹Sin petróleo ni derivados, carbón, ferróniquel, oro, café, banano ni flores. Incluye otros bienes mineros y agrícolas. Para el mes de diciembre, las exportaciones de manufacturas representan el 96.9% de este grupo.

*Realiza ajuste de días festivos y semana santa cuando son significativos

Diciembre 2020				
	Variación anual [Contribución]	Rubros	Variación anual del rubro	Contribución a var. anual
Total exportaciones	-9,0%			
Resto de exportaciones	19,0% [4,91]	Productos químicos	22,2%	1,5
		Alimentos, bebidas y tabaco sin café	19,4%	1,0
		Otros Sector Agropecuario, Ganadería, Caza, etc.	48,5%	0,7
Acumulado Enero-Diciembre 2020				
Total exportaciones	-21,4%			
Resto de exportaciones	-8,6% [-2,37]	Vehículos automotores y otros tipos de transporte	-46,6%	-0,9
		Productos químicos	-8,3%	-0,6
		Otros Manufactura y Maquinaria	-26,3%	-0,4

Avance DIAN

Avance de comercio exterior DIAN

Cuadro 1. Comportamiento del comercio exterior de Colombia (valor)

Cifras en millones de dólares

Febrero 1 a 20 2020 y 2021

Período	Importaciones ^{1/}							Exportaciones ^{2/} (no incluye petróleo en cifras observadas)			
	Valor CIF			Valor FOB				Valor FOB			
	2020	2021	Var.% 21/20	2020	2021	Var.% 21/20	Conv	2020	2021	Var.% 20/19	Conv
Enero	4.330	3.769	-13,0%	4.114	3.545	-13,8%	o	2.202	1.678	-23,8%	o
Febrero 1 al 20	2.733	2.930	7,2%	2.602	2.749	5,6%	o	1.233	1.534	24,5%	o

Fuente: Bodega de datos. CEE. DIAN.

Elaboró: Coordinación de Estudios Económicos.

o: Observadas DIAN (declaraciones electrónicas COMEX, SYGA y MUISCA).

^{1/}: Producidas por la DIAN y certificadas por el DANE.

^{2/}: Producción conjunta DIAN-DANE.

Importaciones CIF

Diciembre 2020

Cifras resumen importaciones

IMPORTACIONES DÓLARES CIF - MES A MES								
	US\$ Mill.		Var. Anual (%)		Contribución a la var. anual		Participación (%)	
	nov-20	dic-20	nov-20	dic-20	nov-20	dic-20	nov-20	dic-20
Bienes de consumo	1031	1067	-9,5%	1,9%	-2,28	0,48	24,6%	25,8%
Bienes intermedios	1674	1732	-18,8%	2,7%	-8,16	1,10	40,0%	41,8%
Bienes de capital	1482	1342	-4,6%	-0,1%	-1,50	-0,02	35,4%	32,4%
Total	4188	4143	-12,0%	1,6%	-11,94	1,55	100,0%	100,0%

Importaciones Totales (USD Millones CIF)

USD Millones	
dic-19	4078
oct-20	3706
nov-20	4188
dic-20	4143

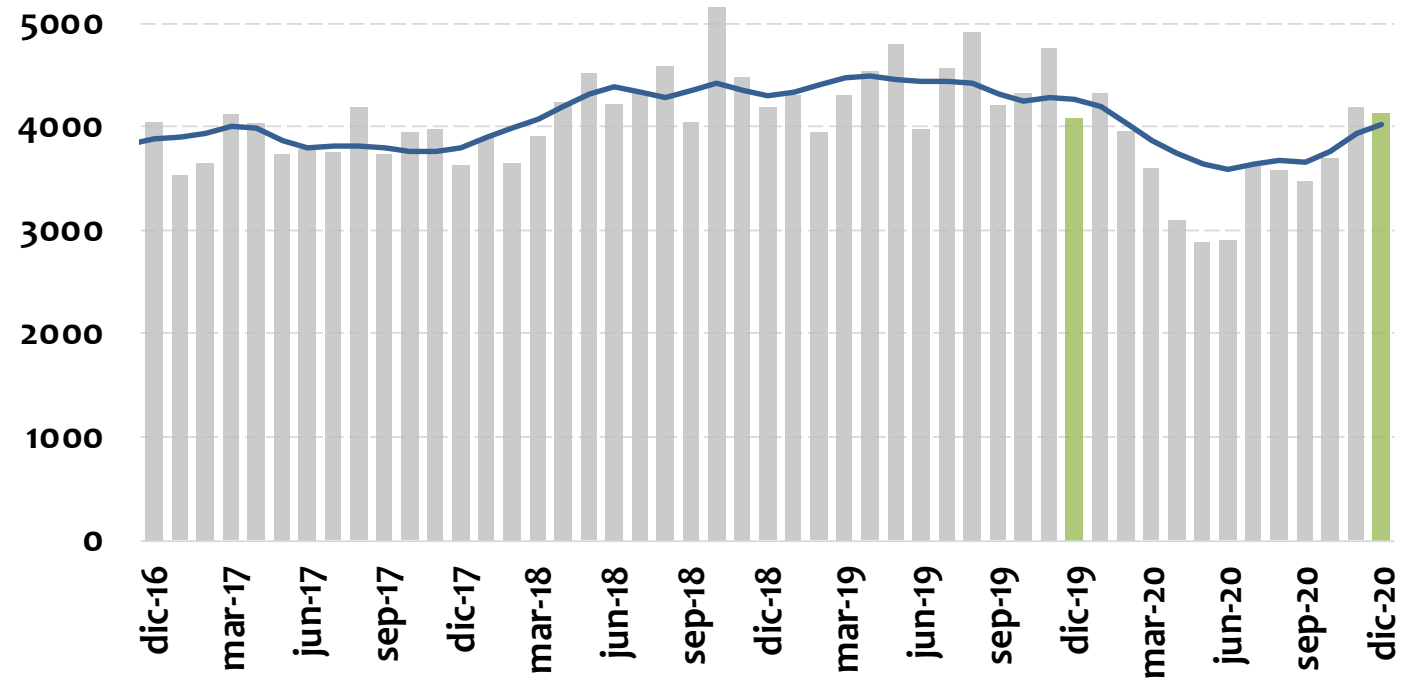

Var. Anual	Valor	
	Nivel	Tendencia*
nov-20	-12,0%	-7,9%
dic-20	1,6%	-5,7%

Importaciones Acumuladas (Enero-Diciembre)

(Millones de USD)

(Var. Anual)
40,00%

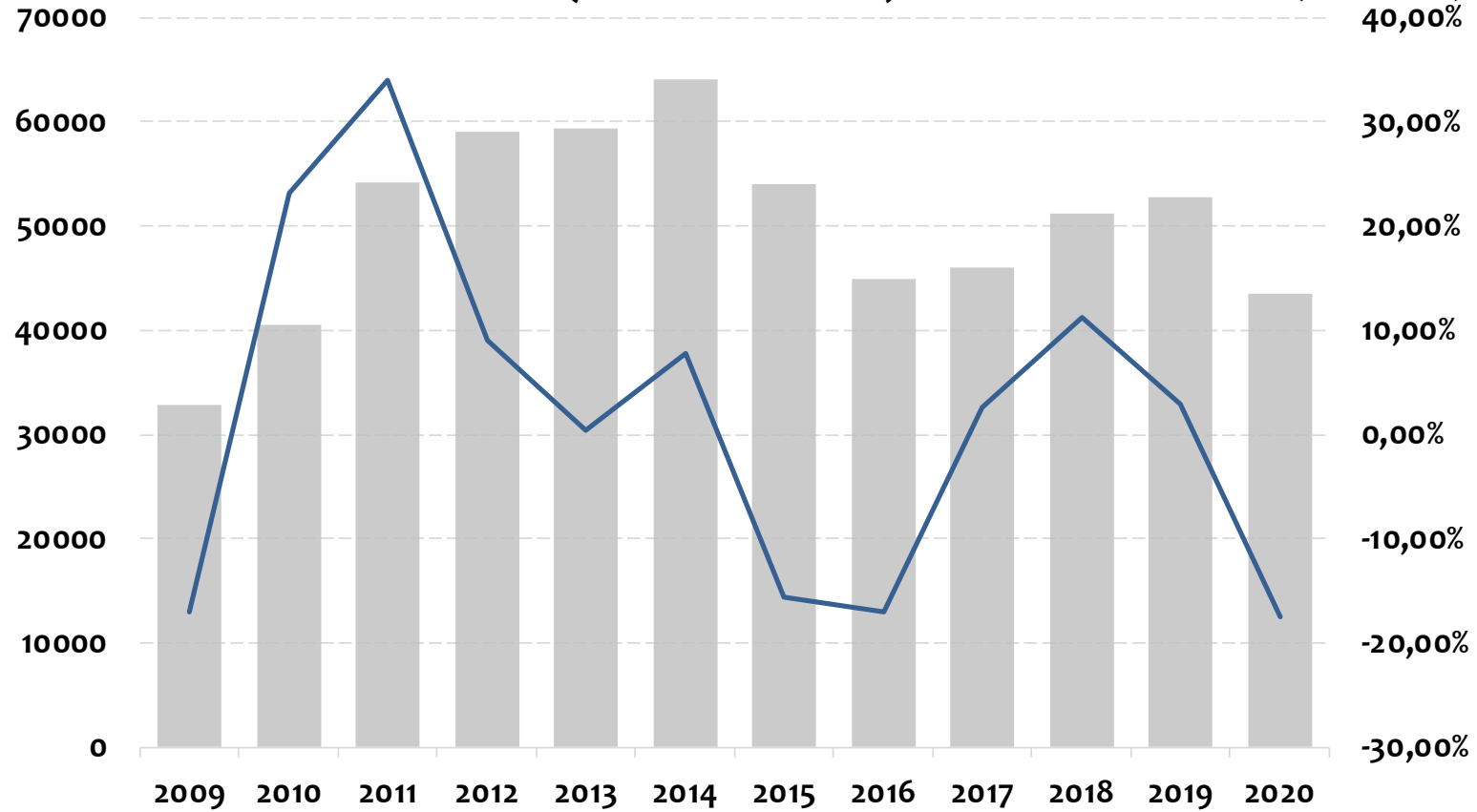

	US\$ Millones	Var. Anual
Enero - Diciembre 2019	52703	2,87%
Enero - Diciembre 2020	43489	-17,48%

Importaciones - Materias Primas (Millones de USD CIF)

USD Millones	
dic-19	1687
oct-20	1557
nov-20	1674
dic-20	1732

En dic-20
representó el 41,8%
de las impo totales

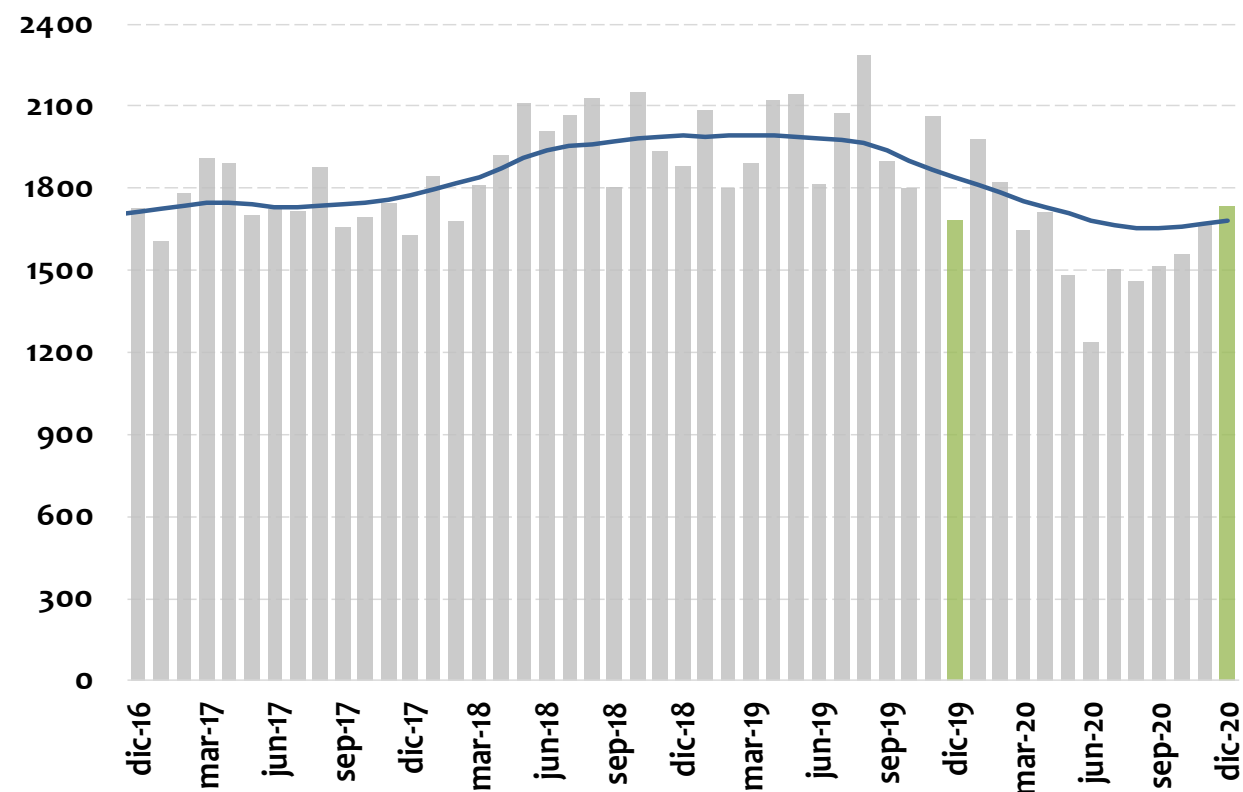

Var. Anual	Valor	
	Nivel	Tendencia*
nov-20	-18,8%	-10,6%
dic-20	2,7%	-8,7%

Diciembre 2020				
	Variación anual [Contribución]	Rubro	Variación anual del rubro	Contribución a var. anual
Total importaciones	1,6%			
Materias primas	2,7% [1,10]	Materias primas para la industria	11,3%	3,5
		Materias primas para la agricultura	47,0%	1,6
		Combustibles	-58,7%	-4,0
Acumulado Enero-Diciembre 2020				
Total importaciones	-17,5%			
Materias primas	-18,3% [-8,21]	Combustibles	-51,4%	-4,4
		Materias primas para la industria	-12,2%	-4,0
		Materias primas para la agricultura	4,6%	0,2

USD Millones	
dic-19	1343
oct-20	1185
nov-20	1482
dic-20	1342

En dic-20 representó el 32,4% de las impo totales

Importaciones - Bienes de Capital
(Millones de USD CIF)

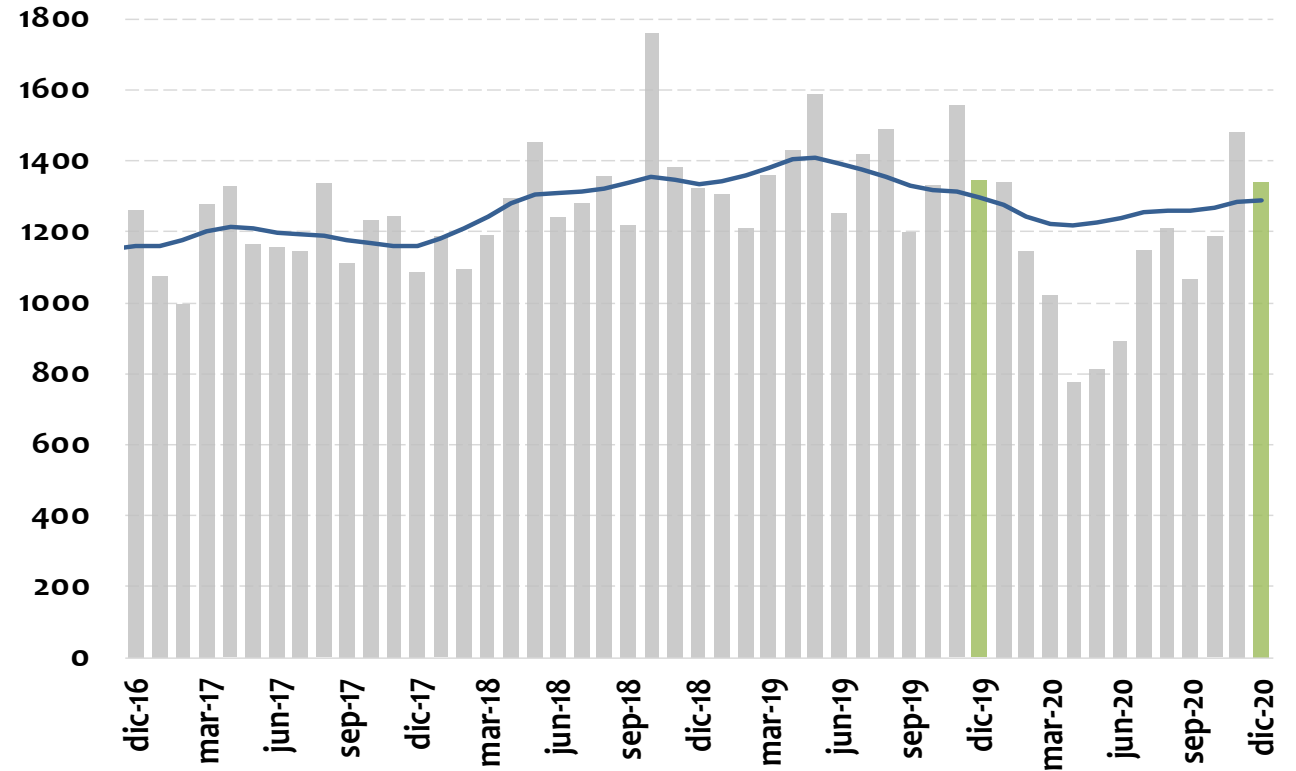

Var. Anual	Valor	
	Nivel	Tendencia*
nov-20	-4,6%	-2,1%
dic-20	-0,1%	-0,8%

Diciembre 2020

	Variación anual [Contribución]	Rubro	Variación anual del rubro	Contribución a var. anual
Total importaciones	1,6%			
Bienes de capital	-0,1% [-0,02]	Bienes de capital para la industria	-6,2%	-1,3
		Materiales de construcción	-14,0%	-0,5
		Bienes de capital para la agricultura	-0,9%	0,0
		Equipo de transporte	23,4%	1,8
Acumulado Enero-Diciembre 2020				
Total importaciones	-17,5%			
Bienes de capital	-18,5% [-5,80]	Equipo de transporte	-29,1%	-2,6
		Bienes de capital para la industria	-11,3%	-2,2
		Materiales de construcción	-34,2%	-1,1
		Bienes de capital para la agricultura	-2,5%	0,0

USD Millones	
dic-19	1048
oct-20	963
nov-20	1031
dic-20	1067

En dic-20 representó el 25,8% de las impo totales

Importaciones - Bienes de Consumo (Millones de USD CIF)

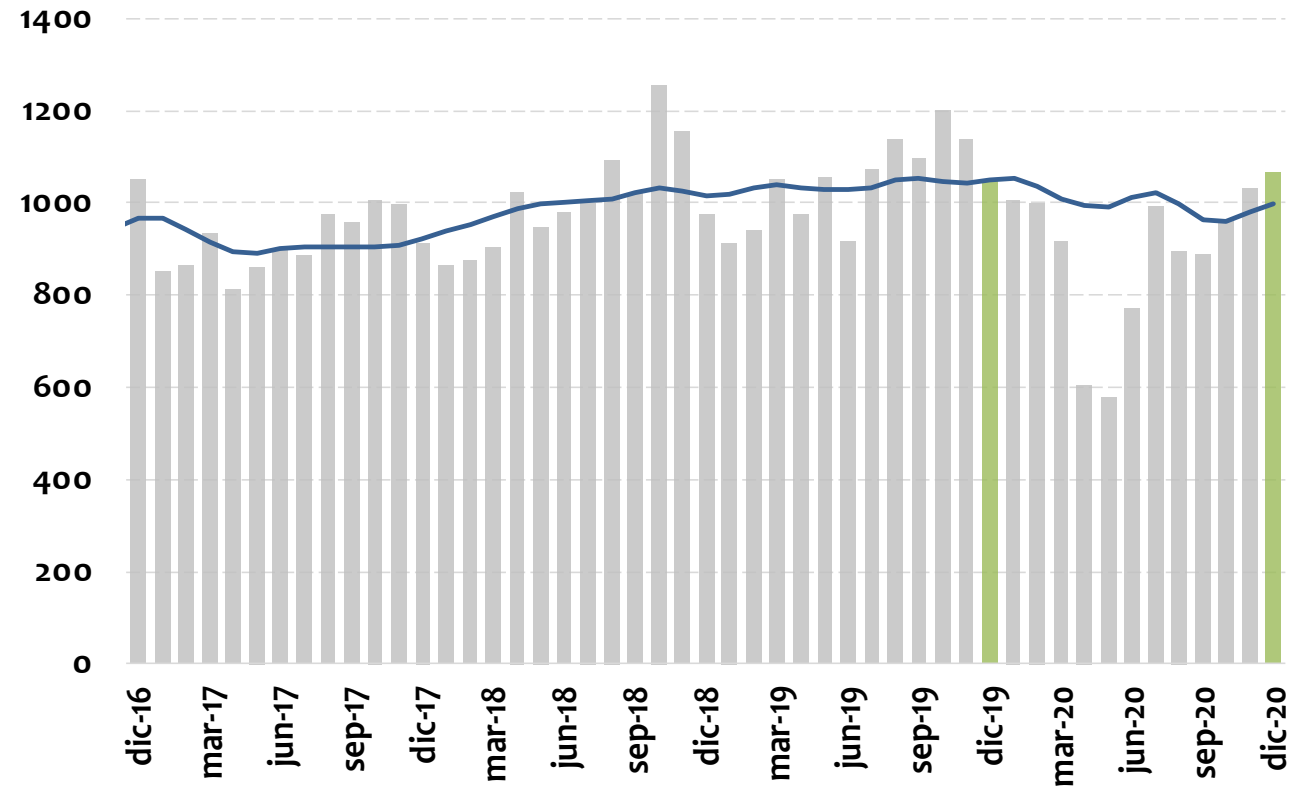

Var. Anual	Valor	
	Nivel	Tendencia*
nov-20	-9,5%	-6,1%
dic-20	1,9%	-4,9%

Diciembre 2020				
	Variación anual [Contribución]	Rubros	Variación anual del rubro	Contribución a var. anual
Total importaciones	1,6%			
Bienes de consumo	1,9% [0,48]	Bienes de consumo no duradero	0,8%	0,1
		Productos farmacéuticos y de tocador	13,5%	0,5
		Vestuario y otras confecciones	5,0%	0,1
		Bienes de consumo duradero	3,1%	0,4
		Máquinas y aparatos de uso doméstico	30,1%	0,6
		Armas y equipo militar	104,2%	0,1
Acumulado Enero-Diciembre 2020				
Total importaciones	-17,5%			
Bienes de consumo	-14,5% [-3,46]	Bienes de consumo no duradero	-4,4%	-0,6
		Otros bienes de consumo no duradero	-25,1%	-0,5
		Productos farmacéuticos y de tocador	-3,9%	-0,2
		Bienes de consumo duradero	-26,6%	-2,9
		Vehículos de transporte particular	-31,6%	-1,8
		Objetos de adorno, uso personal, etc.	-30,6%	-0,5

II. Actividad económica

Resultados PIB: 2020T4 y 2020

Niveles de PIB: resultados y revisiones

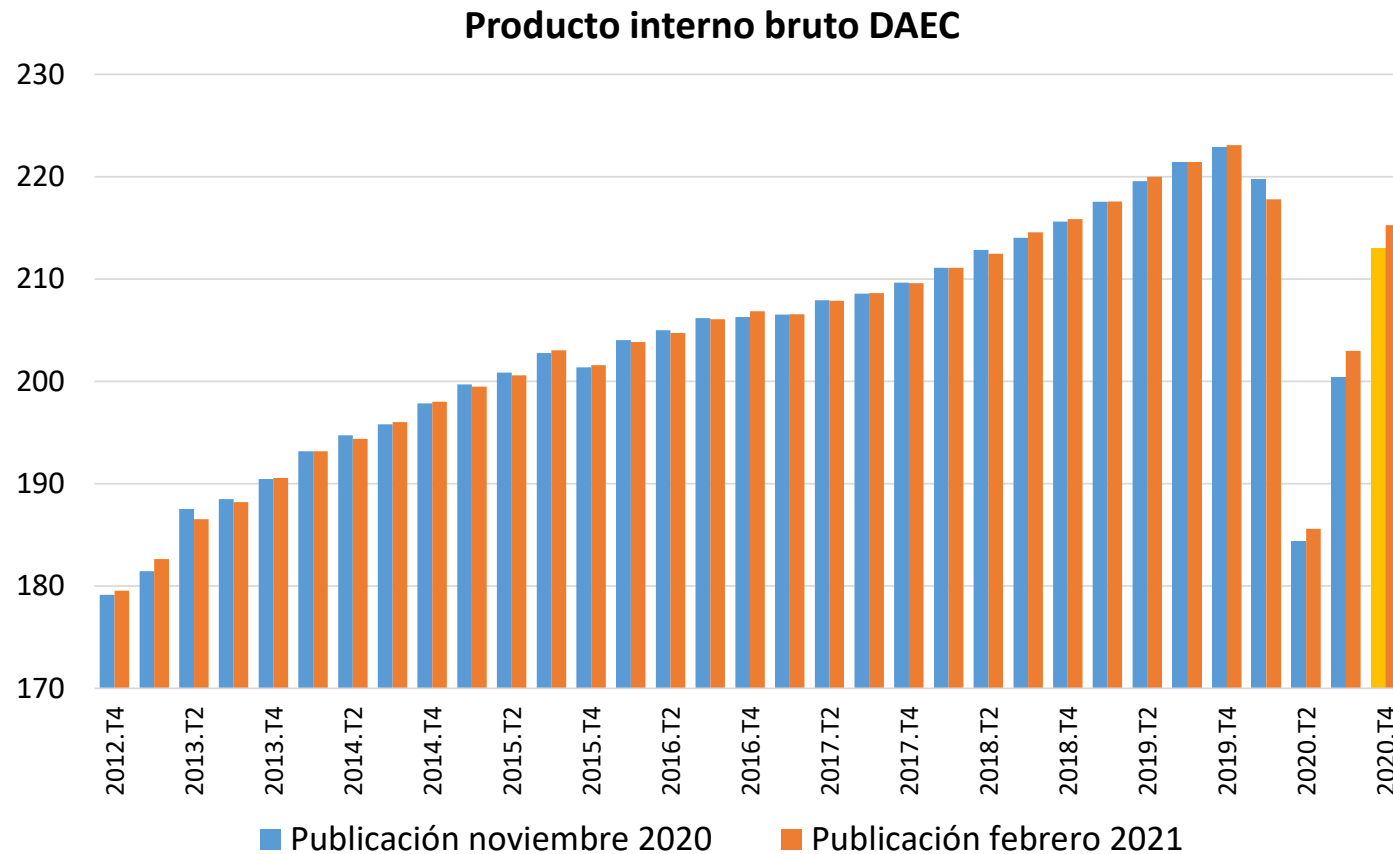

Serie desestacionalizada y ajustada por efectos calendario (DAEC)

	Var. Anual	Var. Trimestral
2019T1	3,1%	0,8%
2019T2	3,5%	1,1%
2019T3	3,2%	0,6%
2019T4	3,3%	0,8%
2020T1	0,1%	-2,4%
2020T2	-15,6%	-14,8%
2020T3	-8,3%	9,4%
2020T4	-3,5%	6,0%
2020T4 (pronóstico)	-4,4%	6,3%

Nota: en adelante, las barras y líneas amarillas, en los gráficos, corresponderán a los pronósticos del equipo técnico correspondientes al IPM de enero de 2021.

El resultado del año

Crecimiento del PIB en Colombia

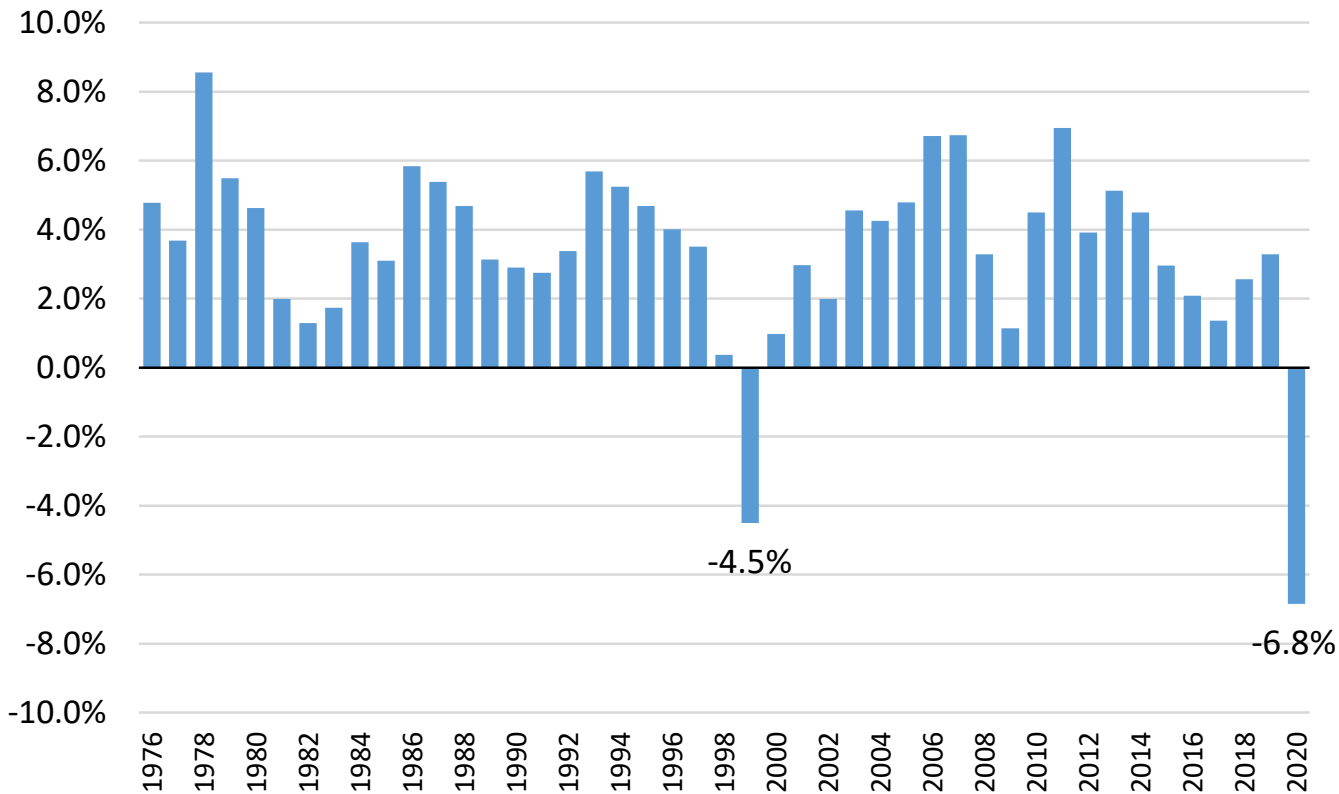

Fuente: DANE y Bloomberg; cálculos Banco de la República.
Cifras publicadas hasta 1 de marzo de 2021.

Crecimiento del PIB en 2020

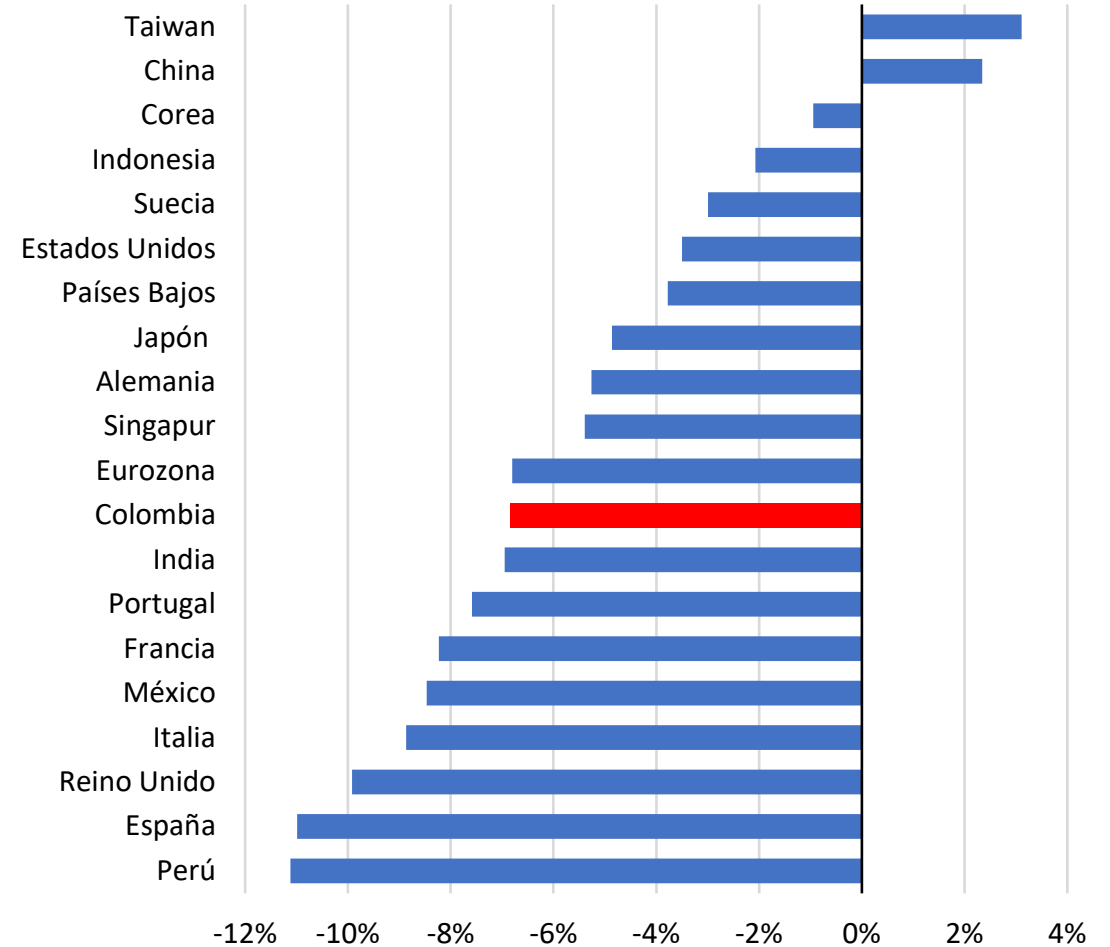

Resultados PIB 2020T4 y 2020 (enfoque del gasto)

Consumo total

Consumo Total DAEC

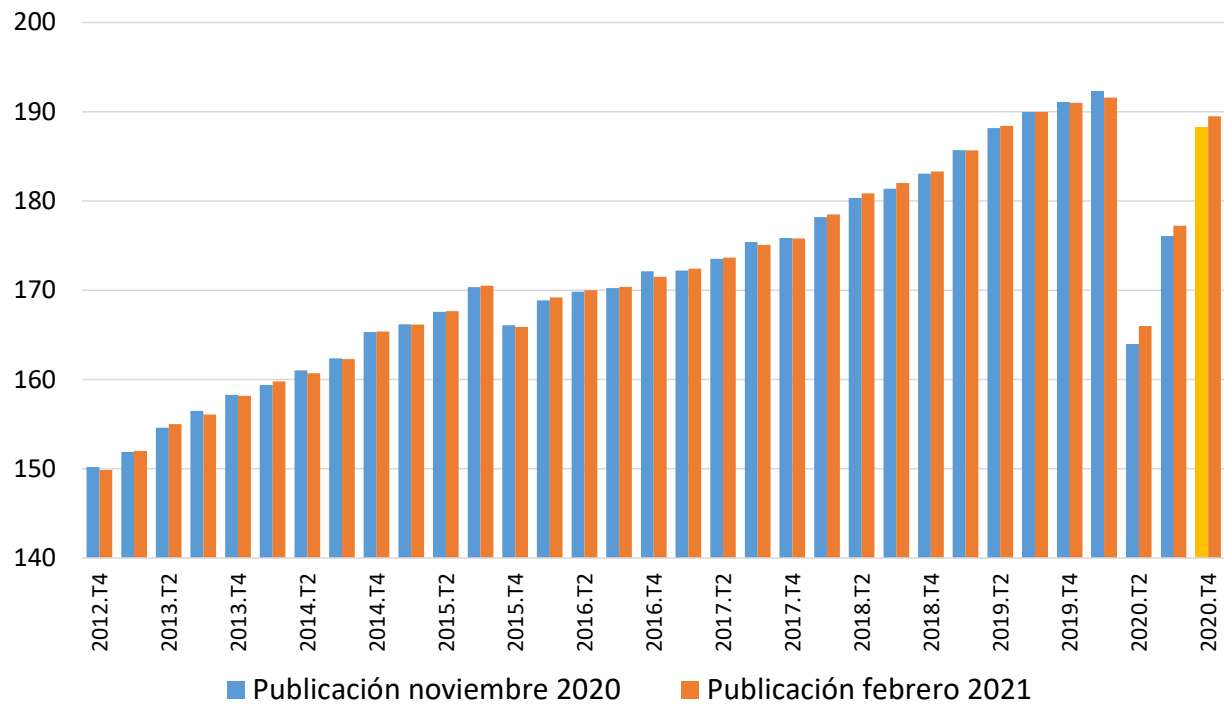

Variación anual

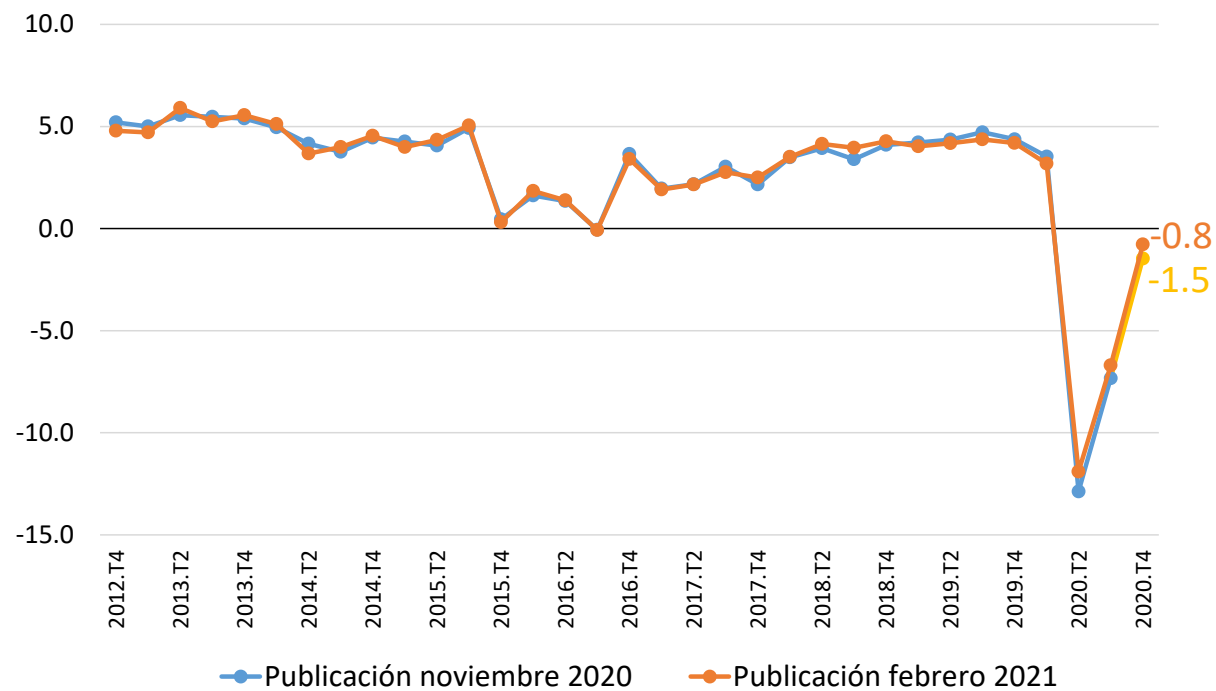

Consumo de los hogares

Consumo de los hogares DAEC

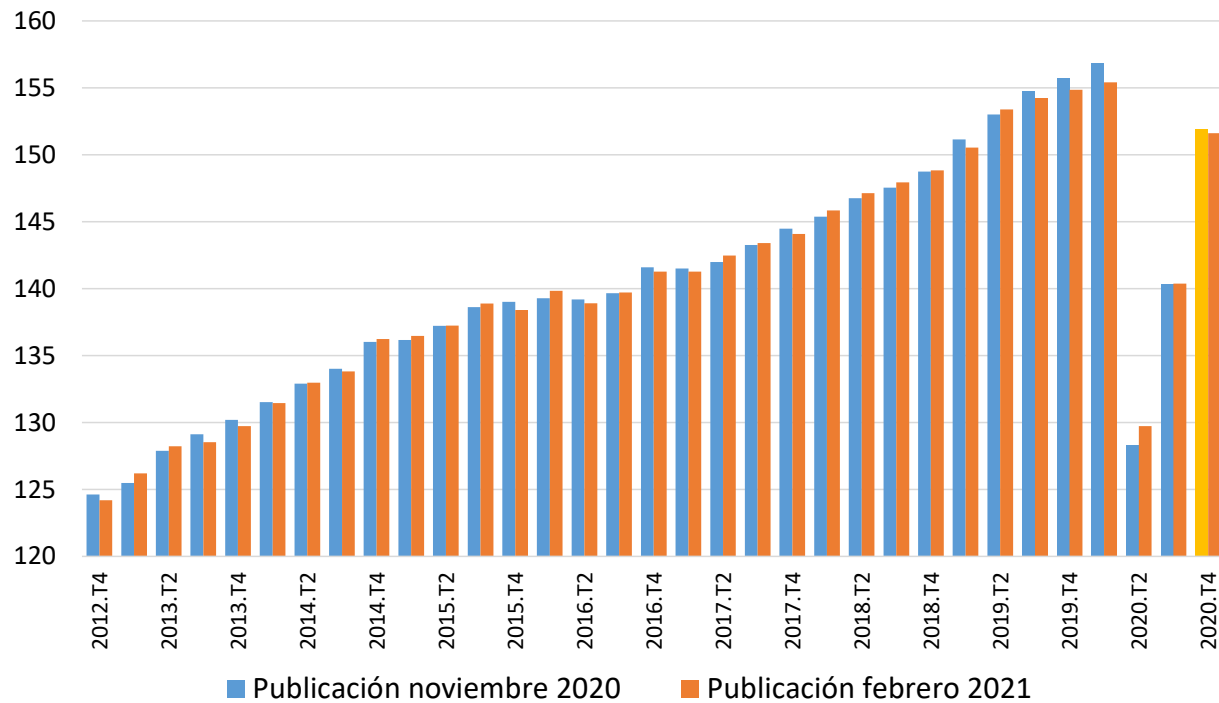

Variación anual

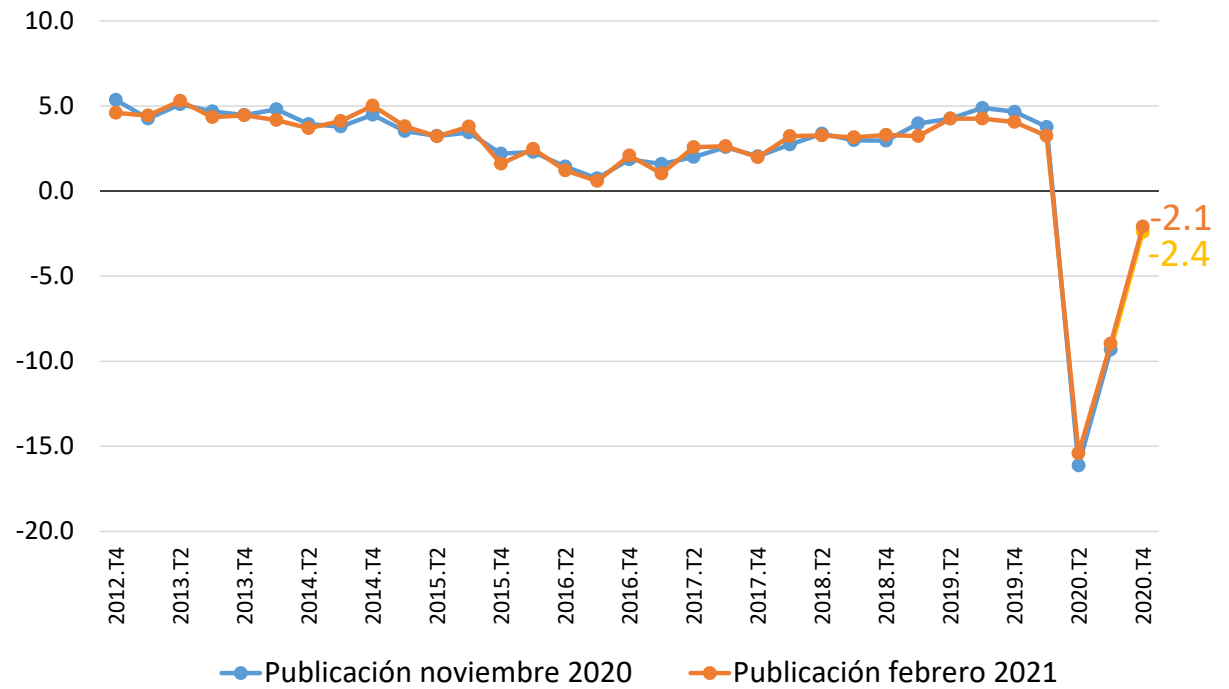

Consumo final del gobierno

Consumo final del gobierno DAEC

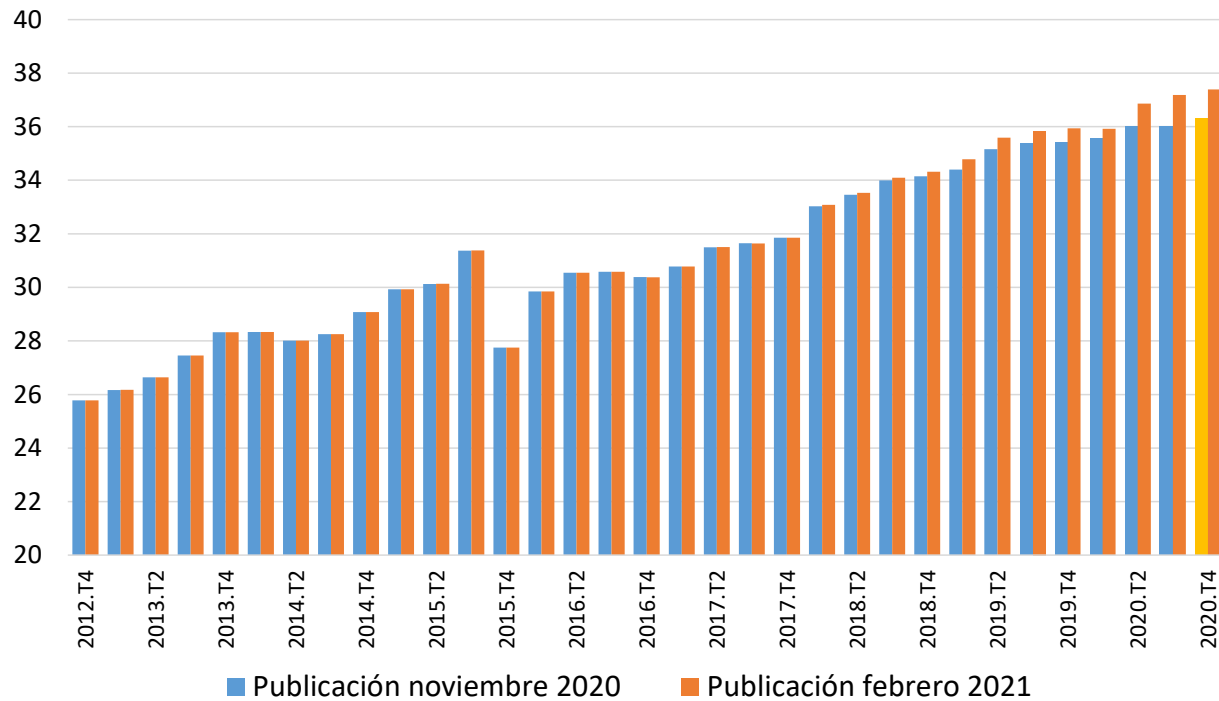

Variación anual

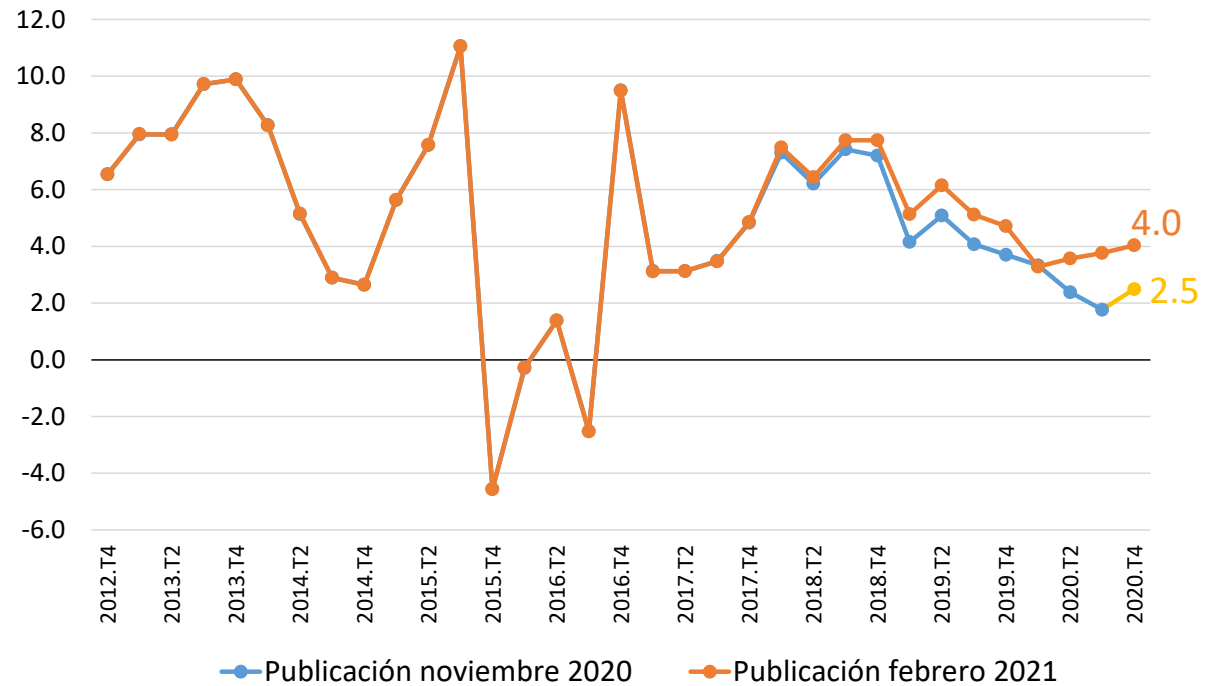

Formación Bruta de Capital Fijo (FBCF)

Formación Bruta de Capital Fijo DAEC

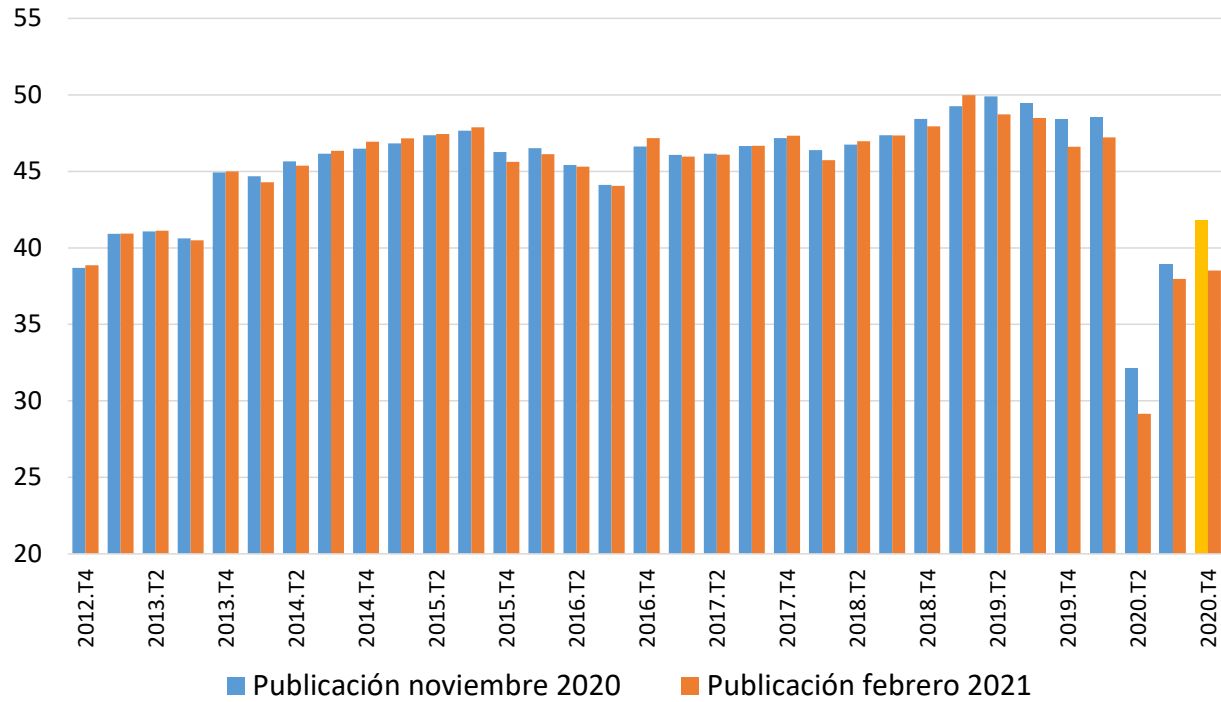

Variación anual

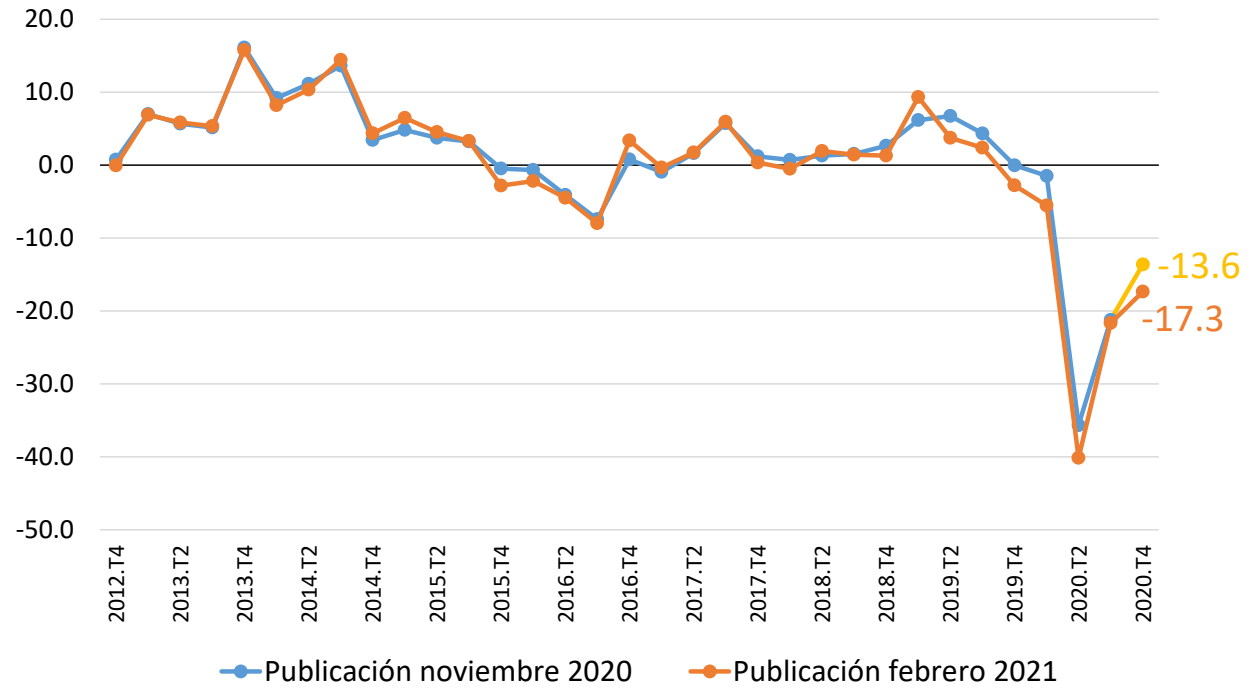

FBCF: vivienda

Vivienda DAEC

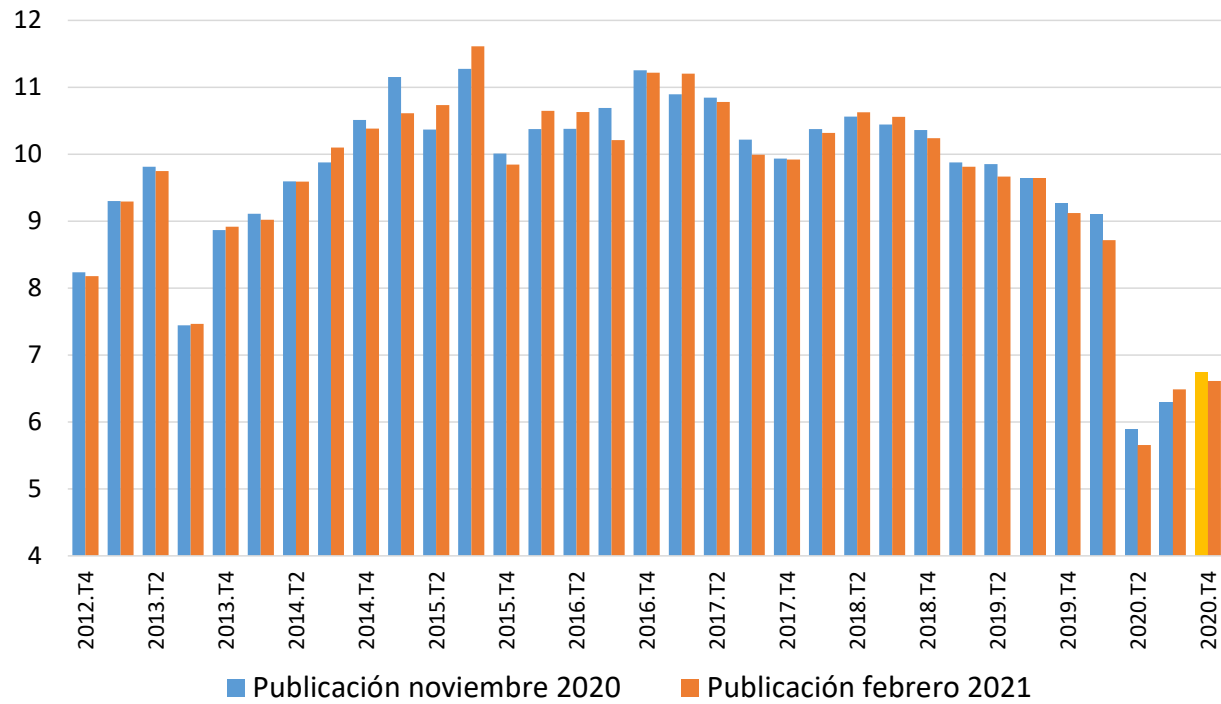

Variación anual

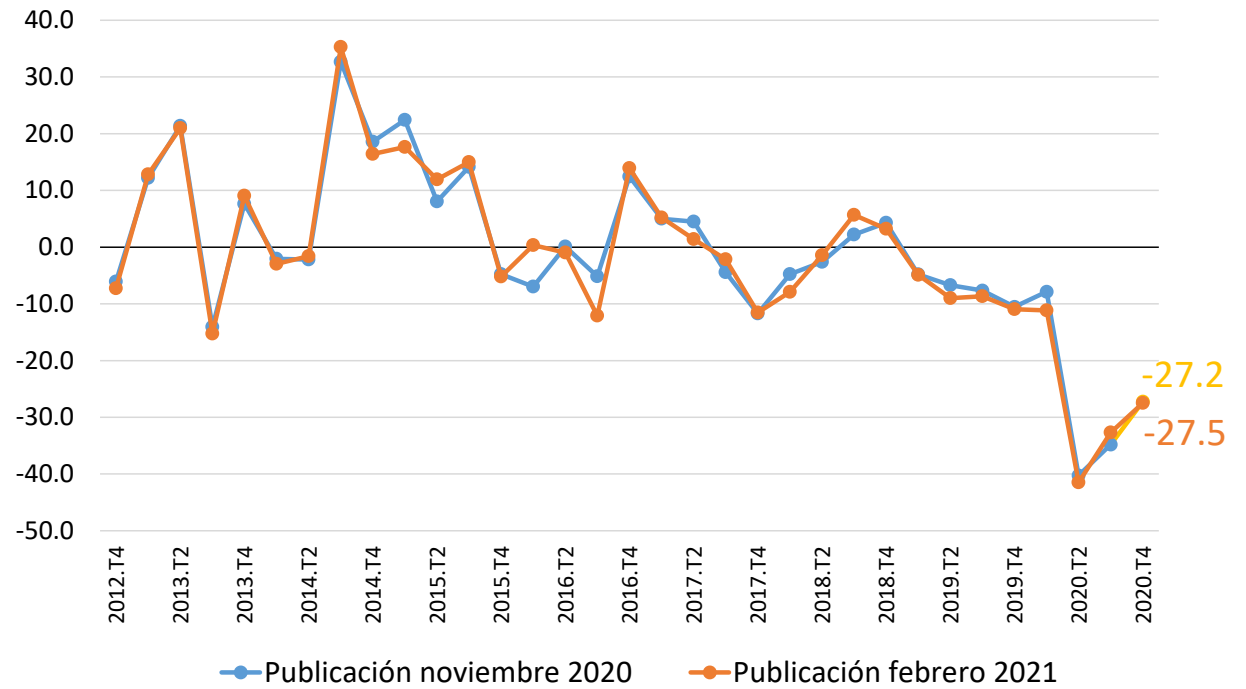

FBCF: otros edificios y estructuras

Otros edificios y estructuras DAEC

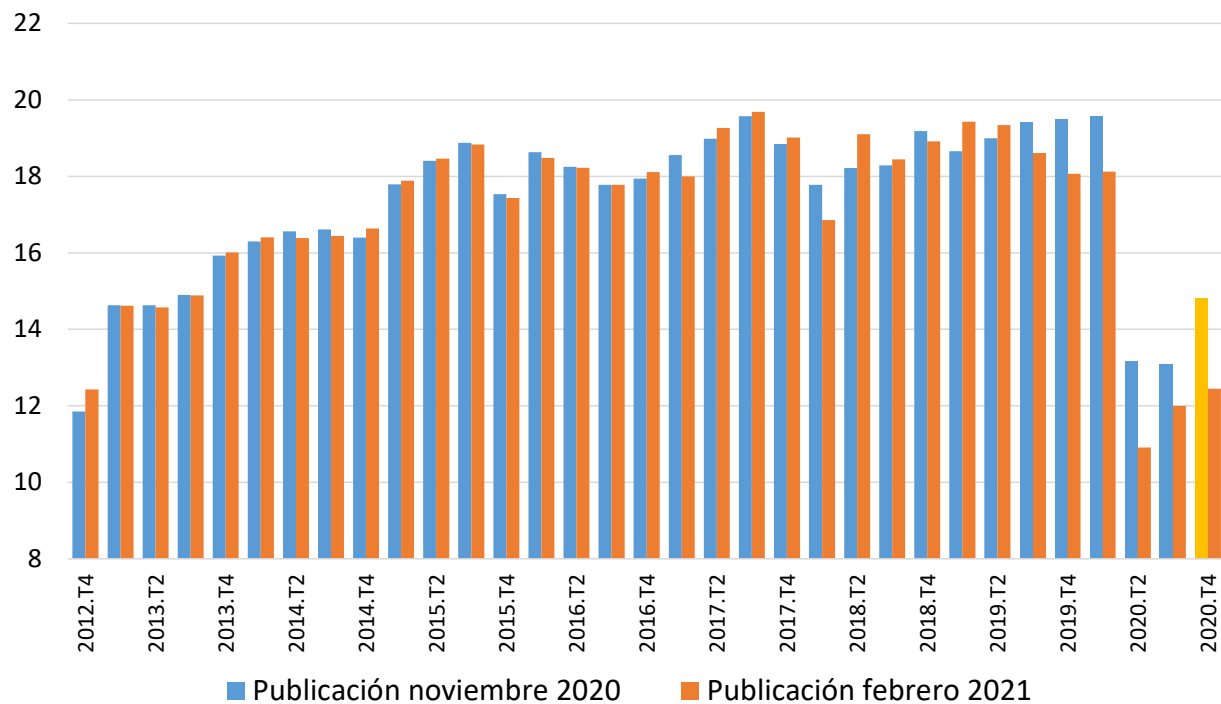

Variación anual

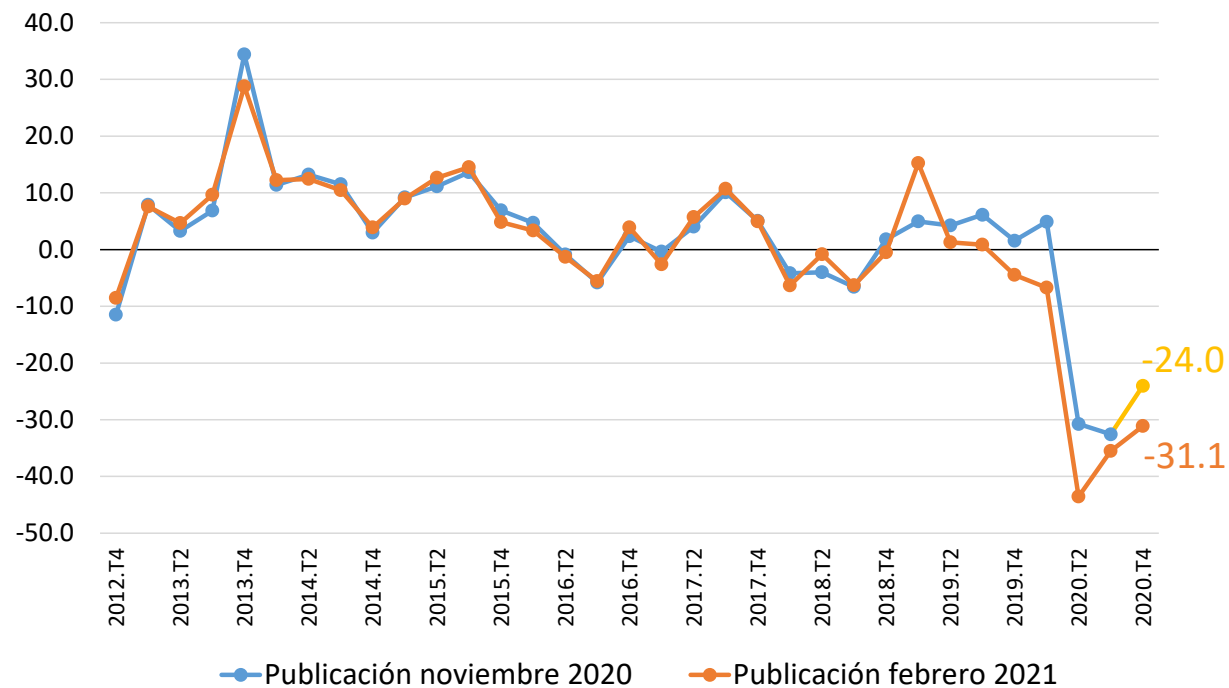

Valor agregado en Obras Civiles (oferta)

Obras Civiles DAEC

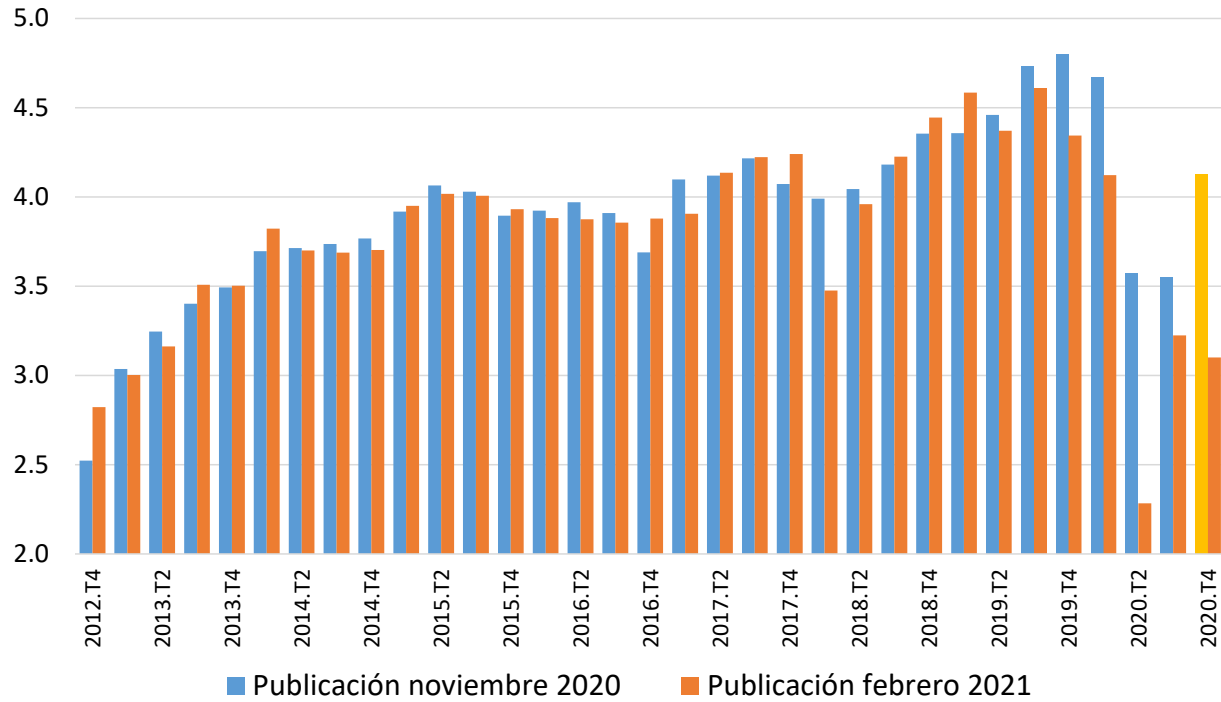

Variación anual

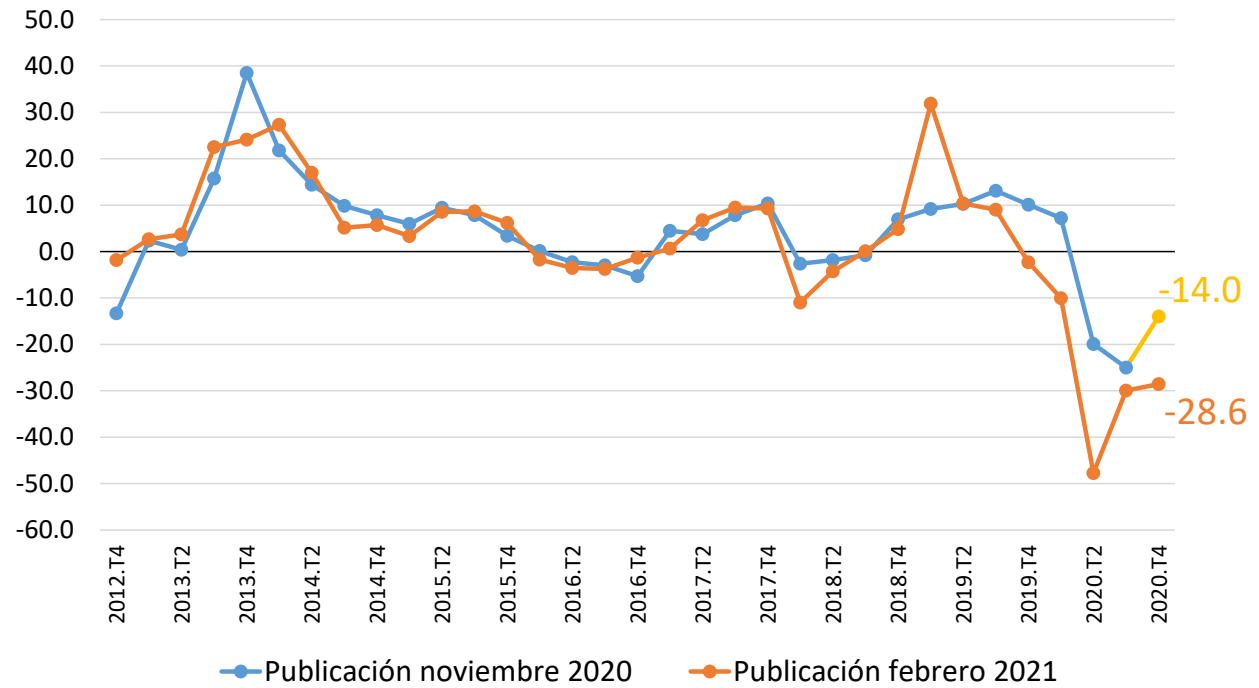

FBCF: maquinaria y equipo

Maquinaria y equipo DAEC

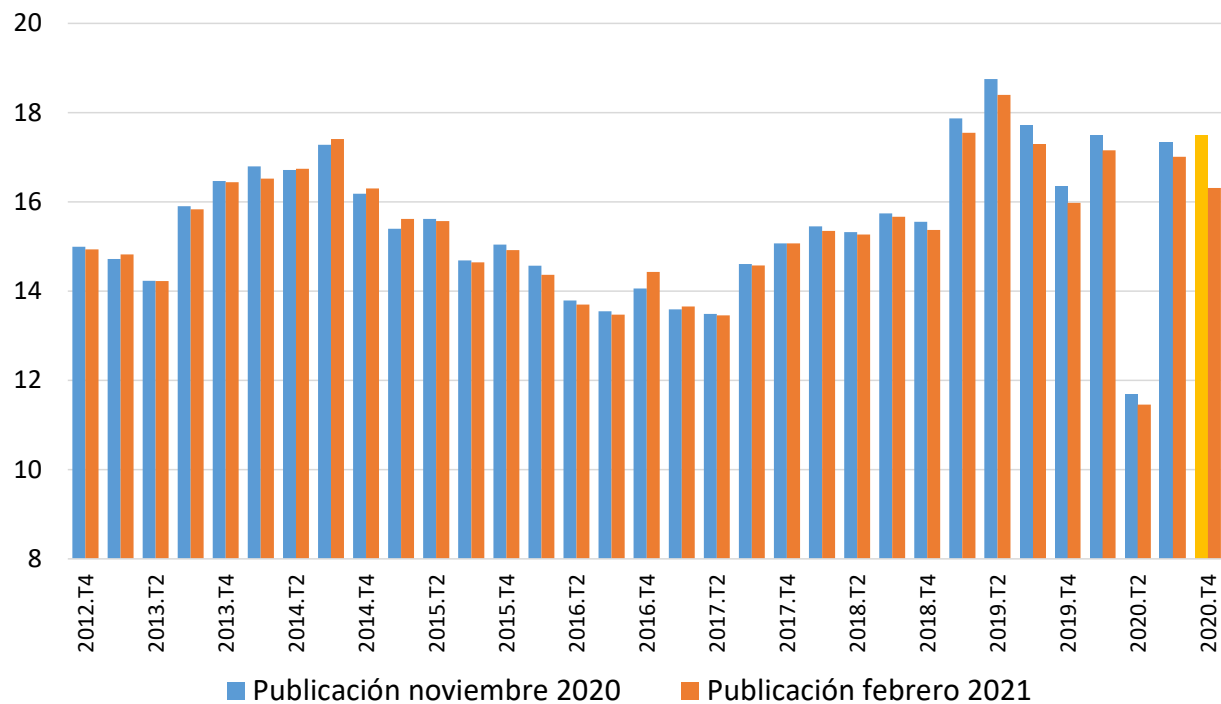

Variación anual

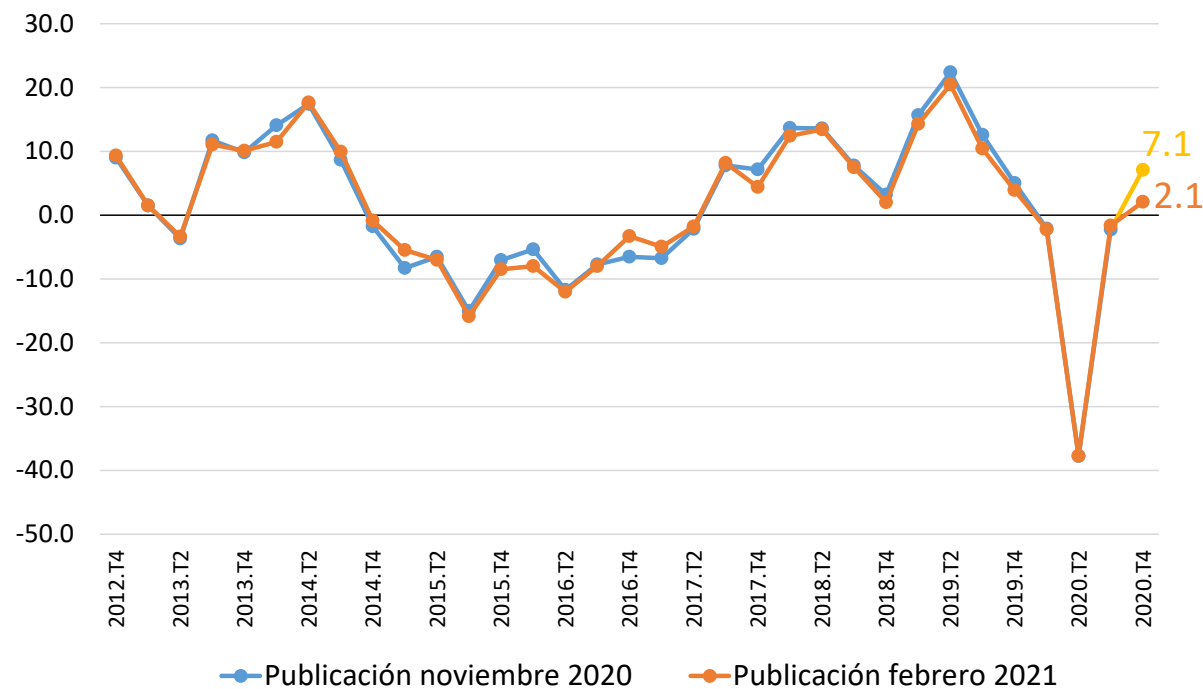

Demanda interna

Demanda Interna DAEC

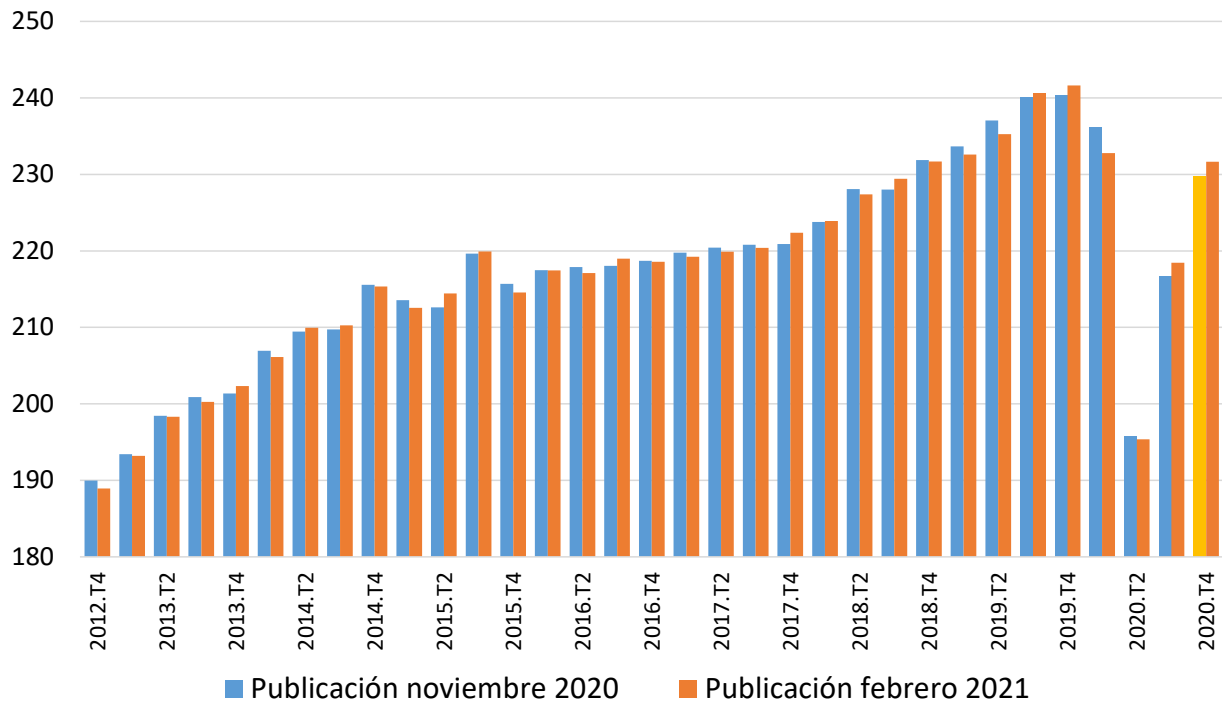

Variación anual

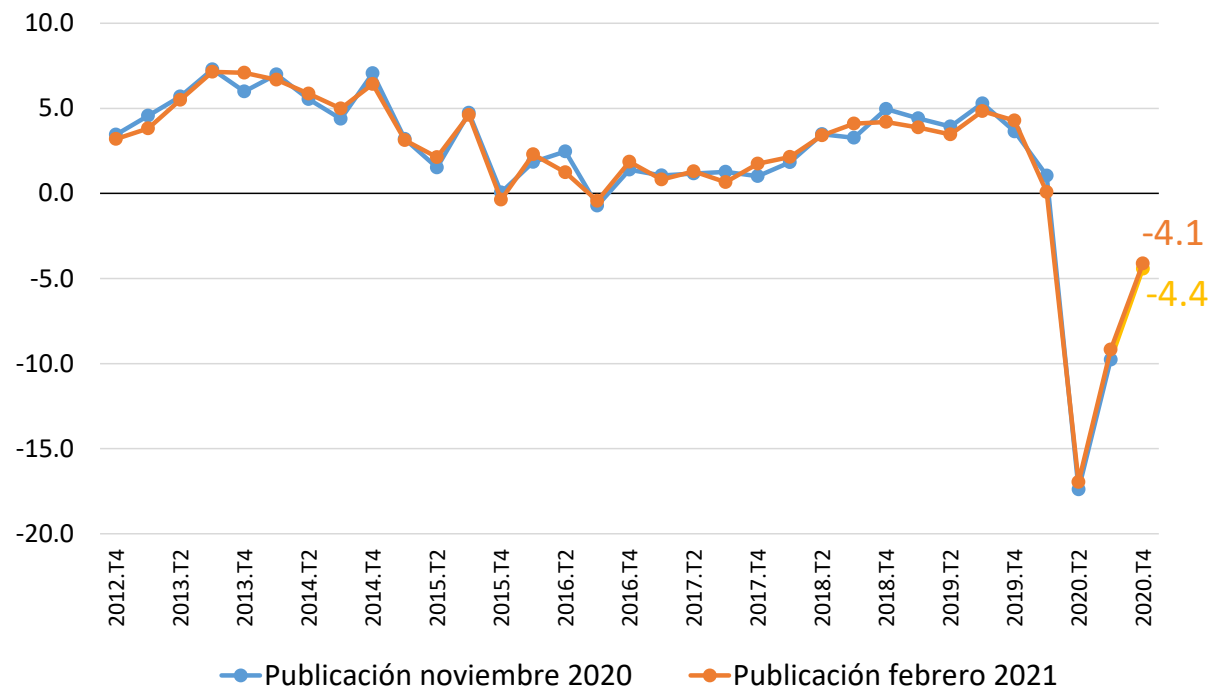

Exportaciones

Exportaciones DAEC

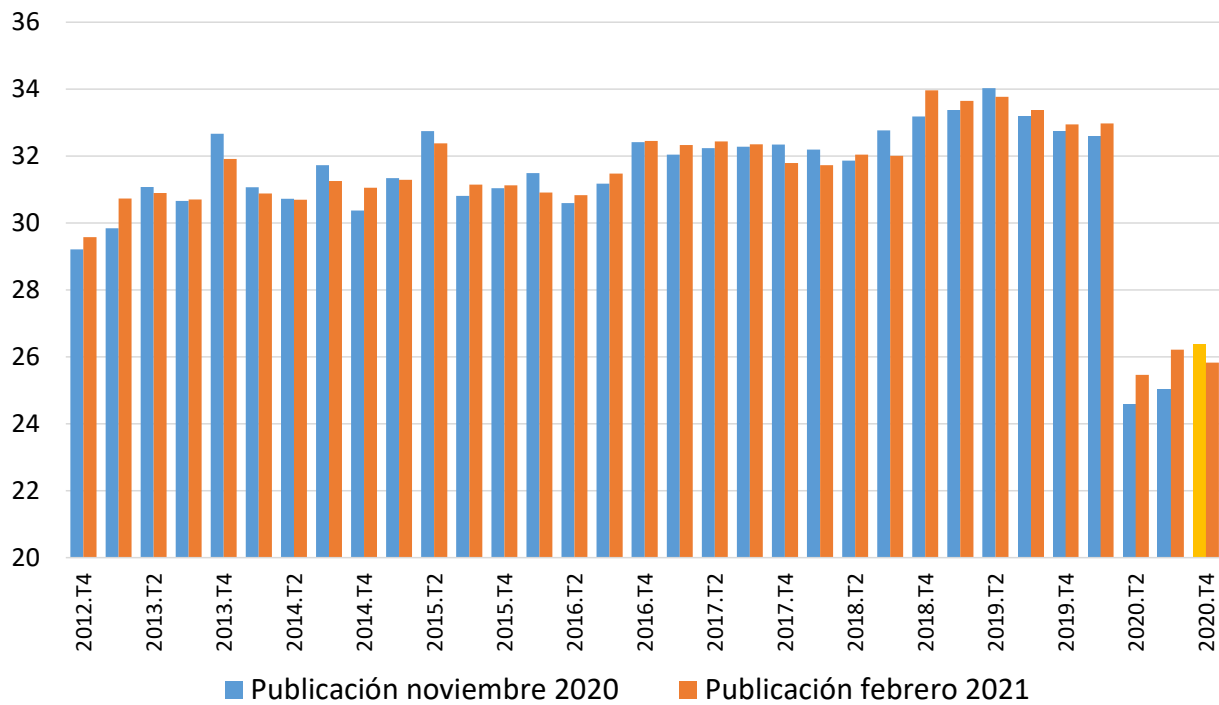

Variación anual

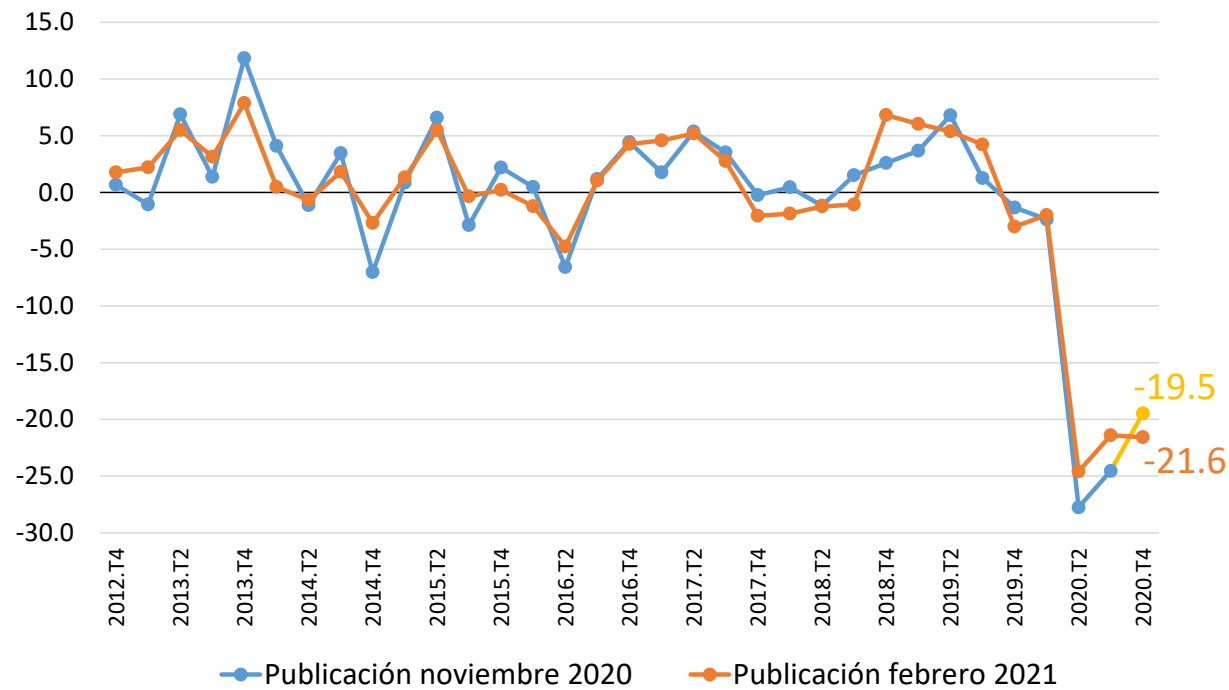

Exportaciones: bienes y servicios (Cuentas nacionales)

Exportaciones de bienes

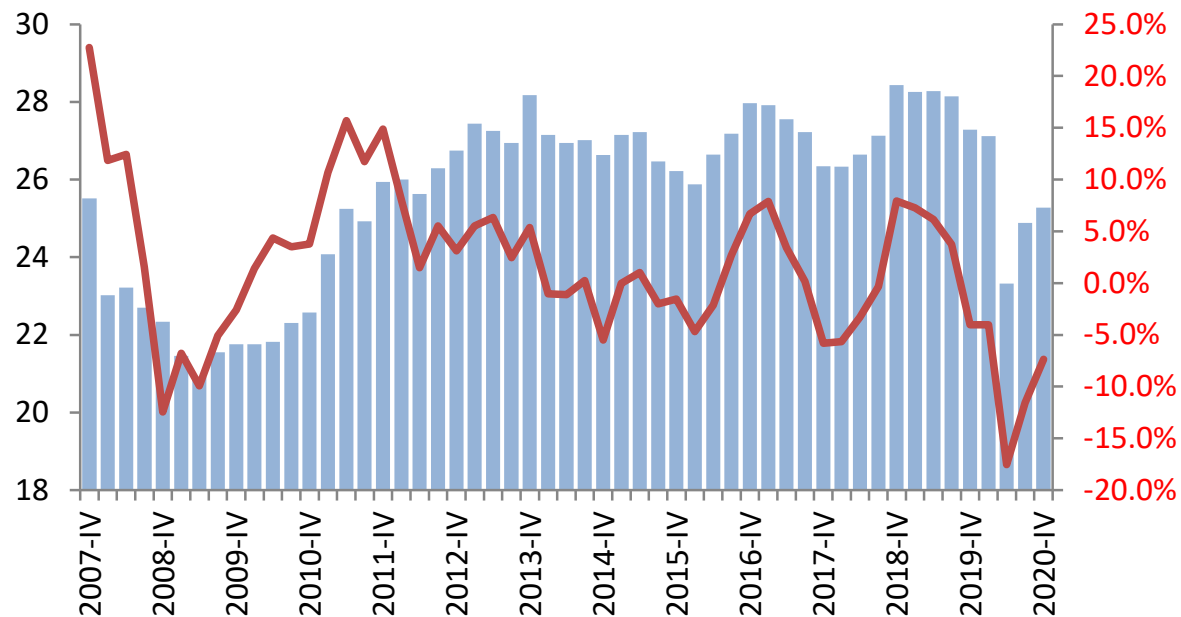

Exportaciones de servicios

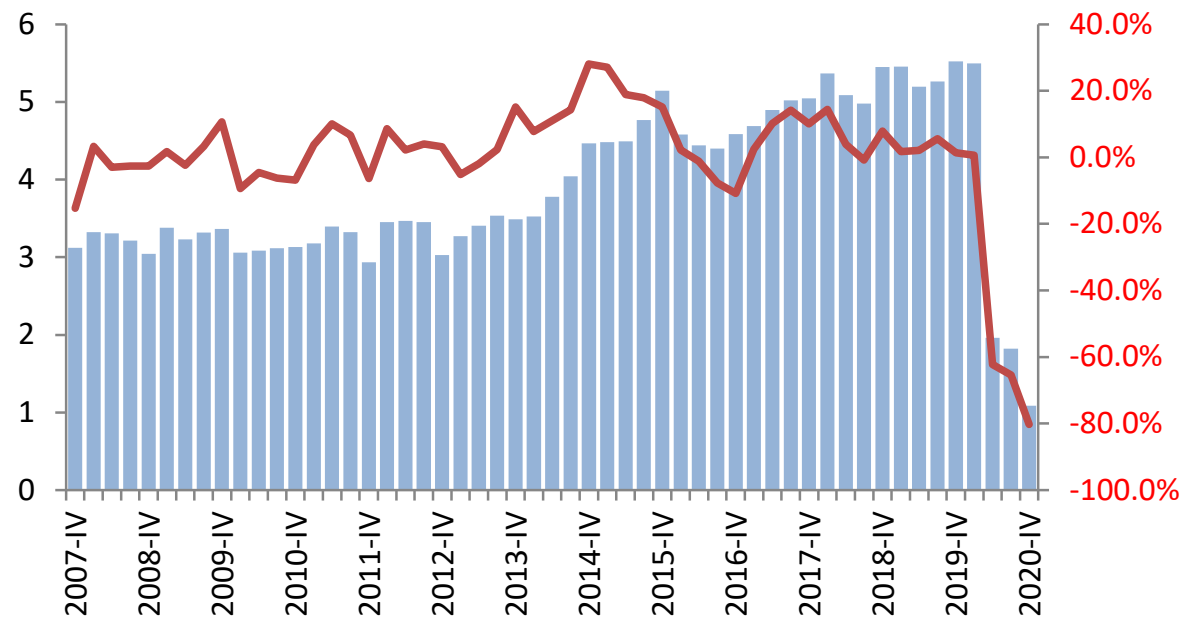

Índices de cantidades de exportaciones de bienes

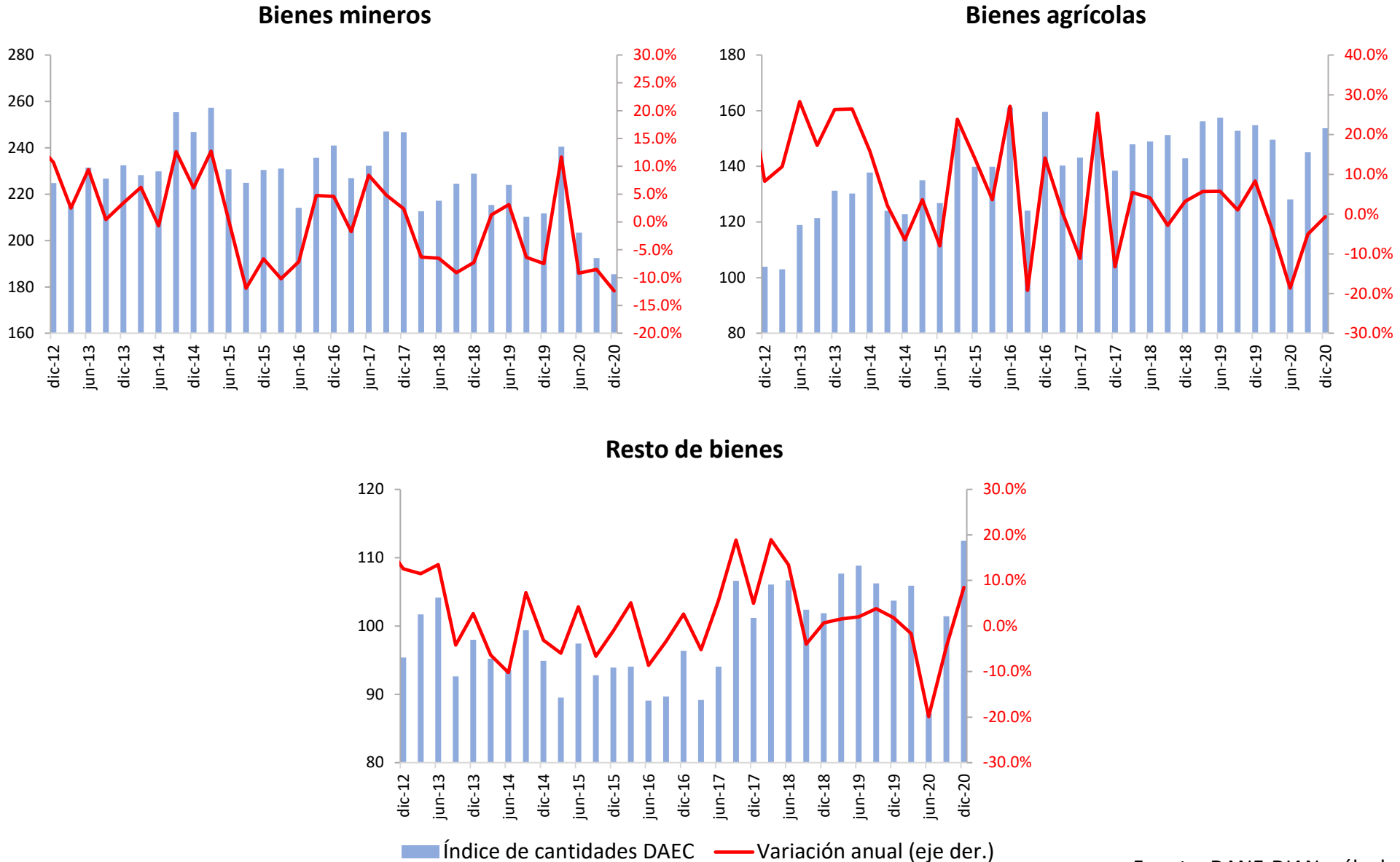

Importaciones

Importaciones DAEC

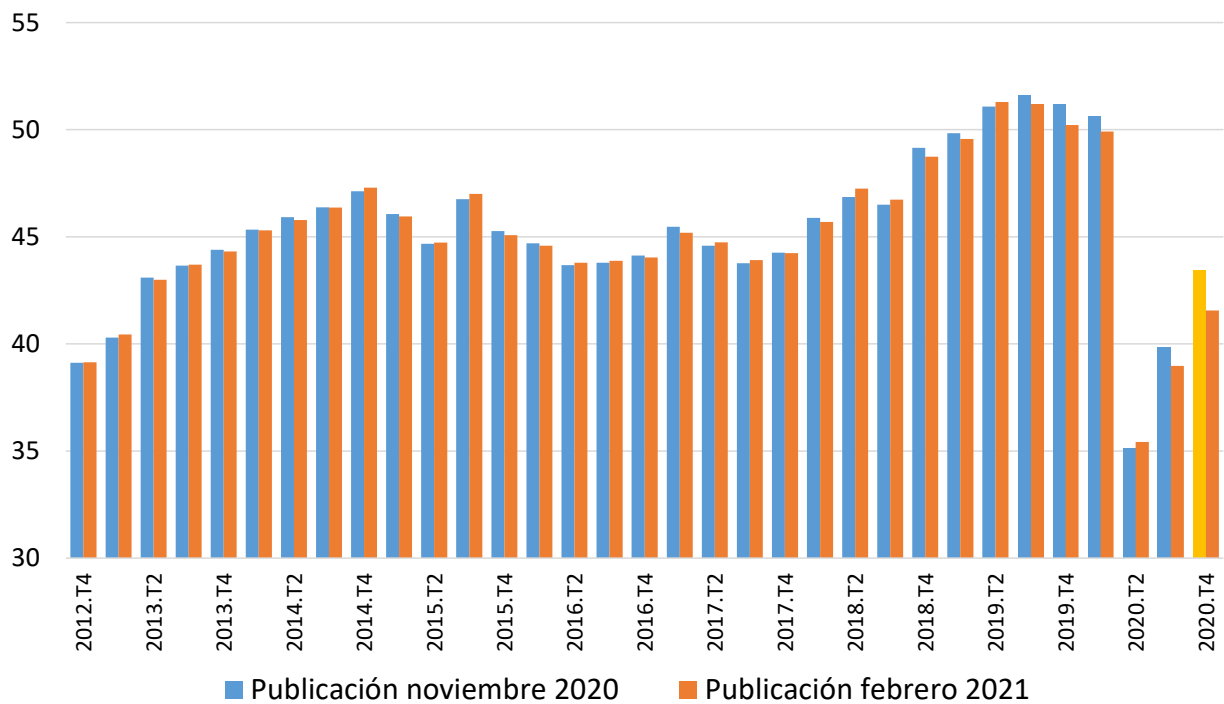

Variación anual

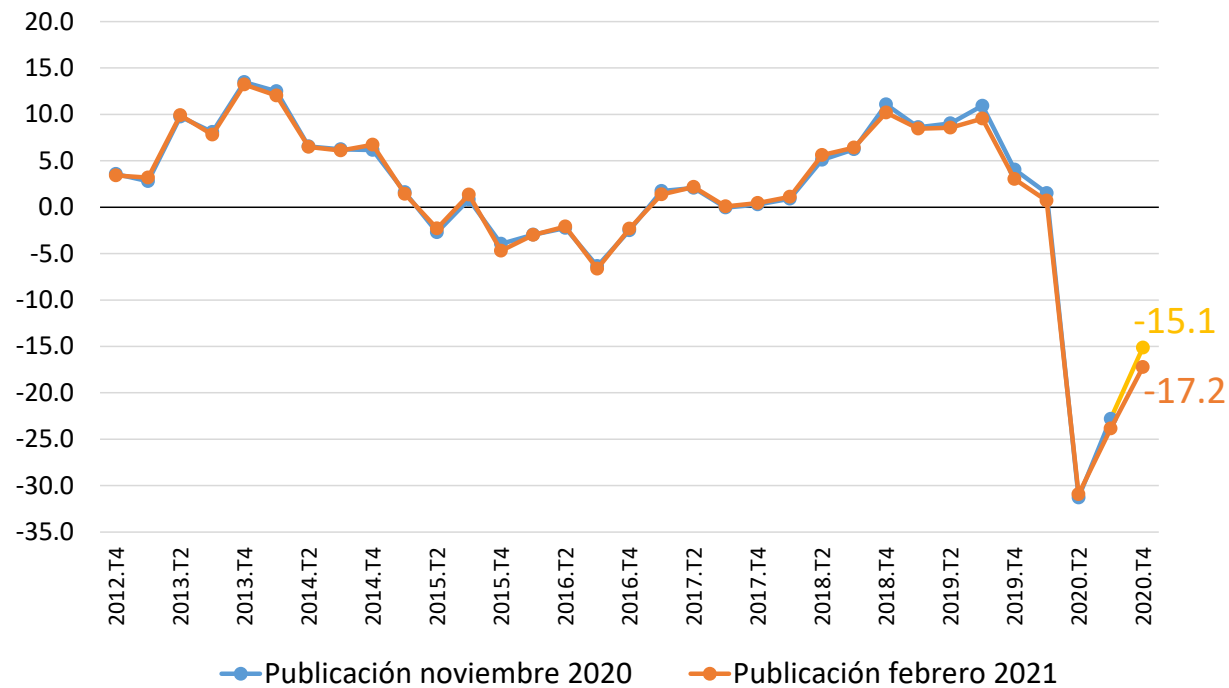

Importaciones: bienes y servicios (Cuentas nacionales)

Importaciones de bienes

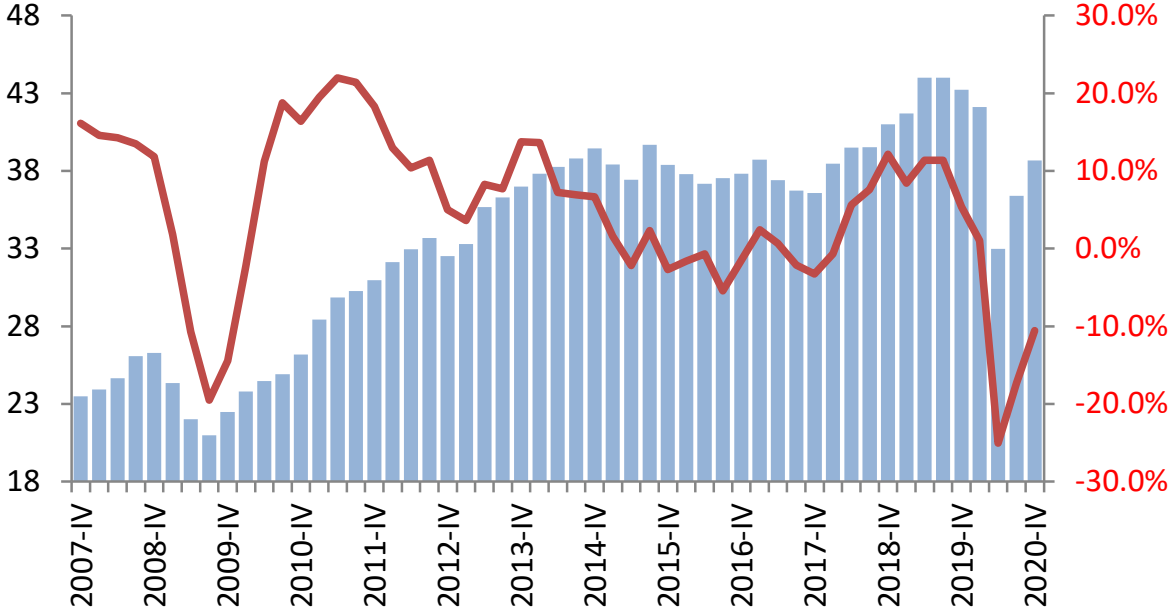

Importaciones de servicios

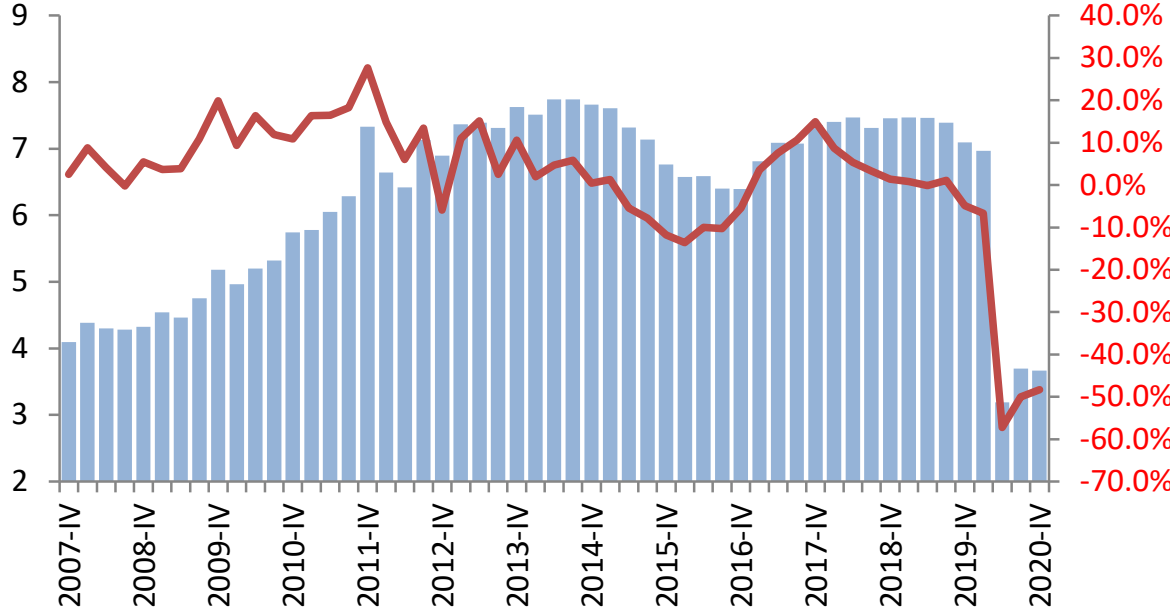

Fuente: DANE; cálculos Banco de la República

Relación importaciones a PIB

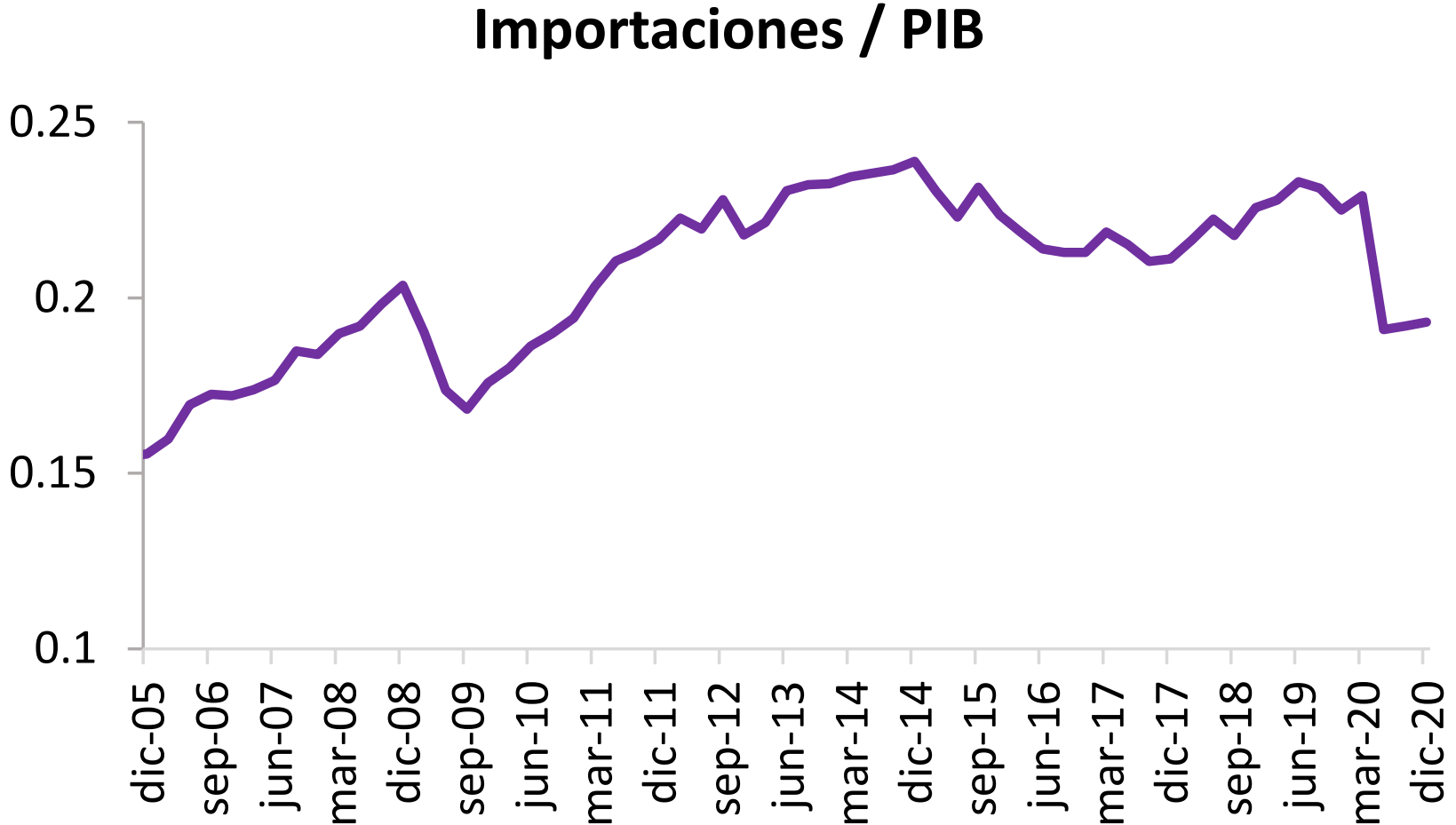

Fuente: DANE; cálculos Banco de la República

Resultados PIB 2020T4 y 2020 (enfoque de la producción)

Sectores afectados y recuperación

Nivel comparado con 2019T4

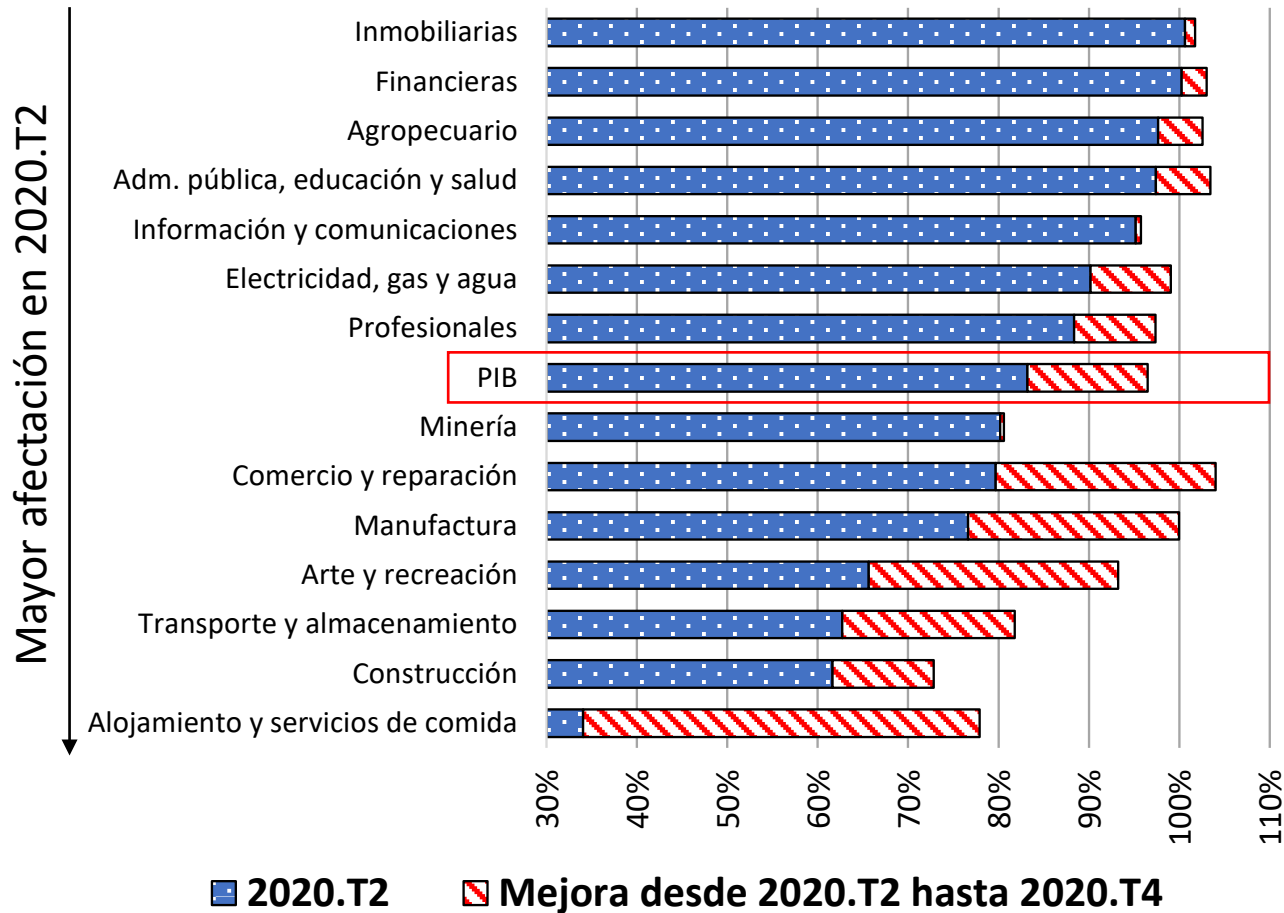

Variaciones anuales

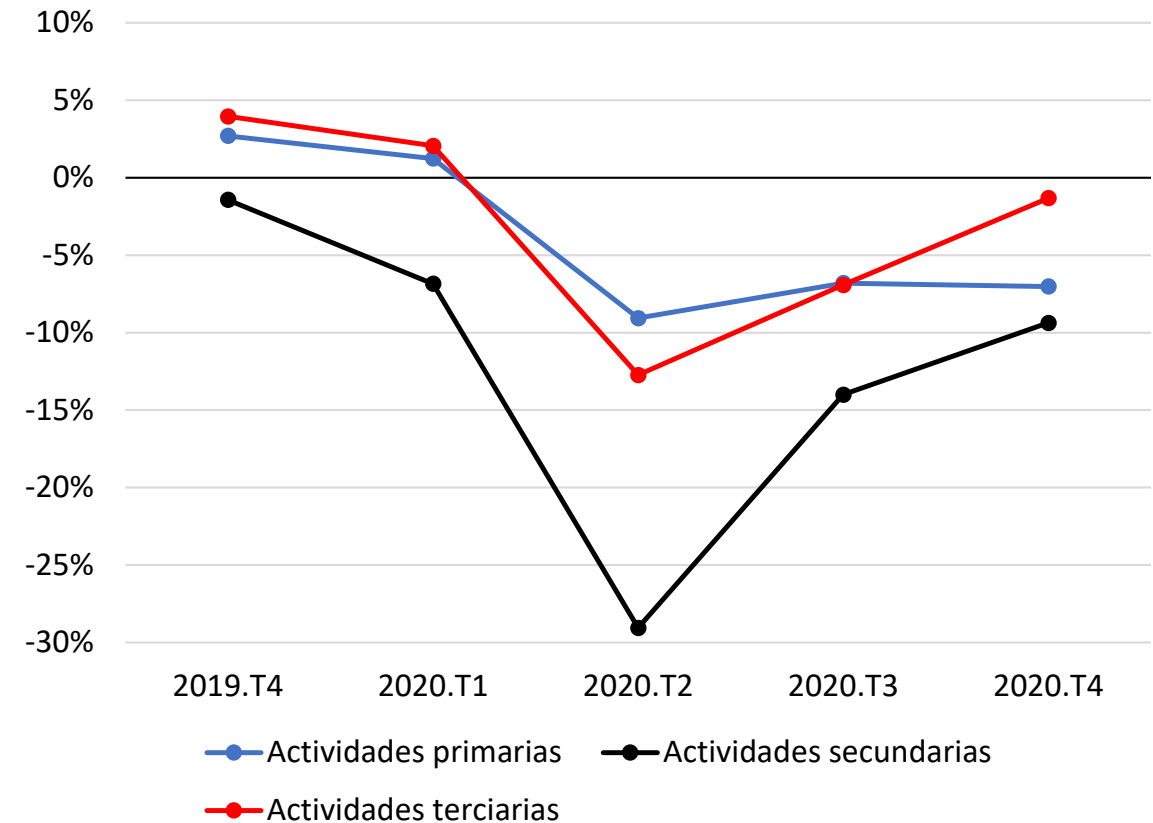

Indicadores de 2021.T1

Demanda de energía y movilidad

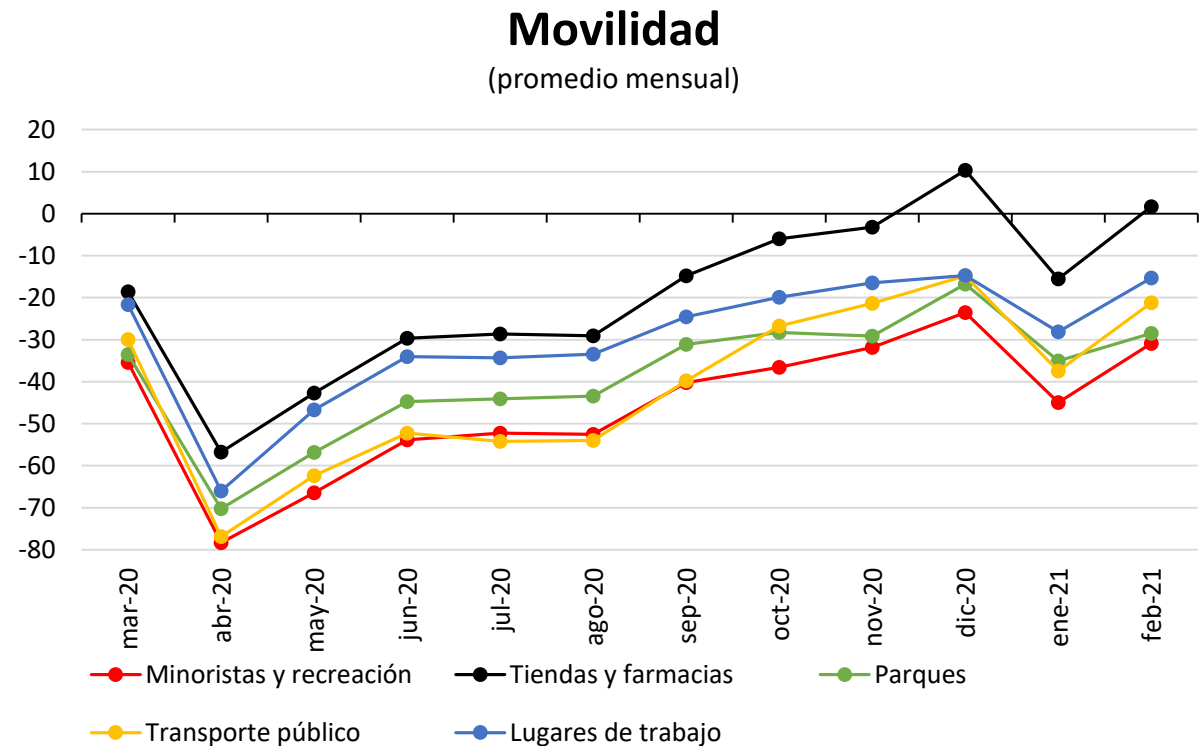
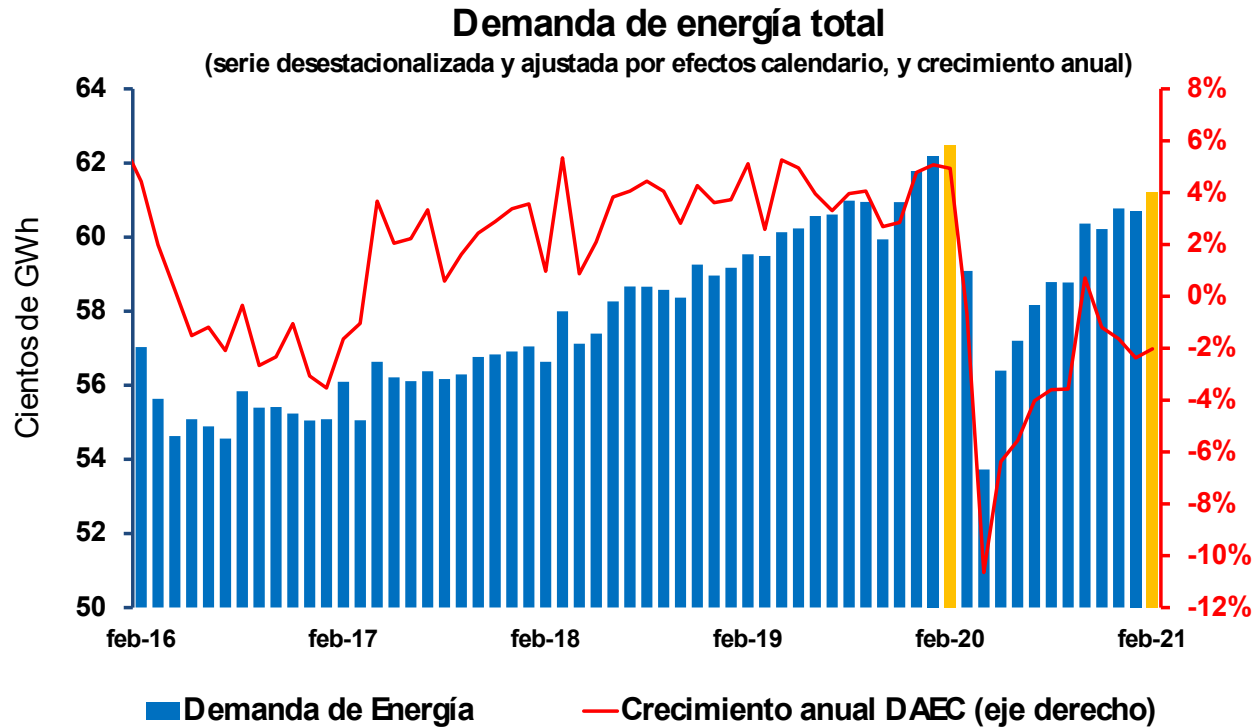

Nota: los informes muestran cómo cambian las visitas a diferentes lugares, así como su duración, en comparación con un valor de referencia. El valor de referencia es la mediana de ese día de la semana correspondiente al período de 5 semanas desde el 3 de enero hasta el 6 de febrero de 2020.

Manufactura y comercio minorista

Producción manufacturera

(serie desestacionalizada)

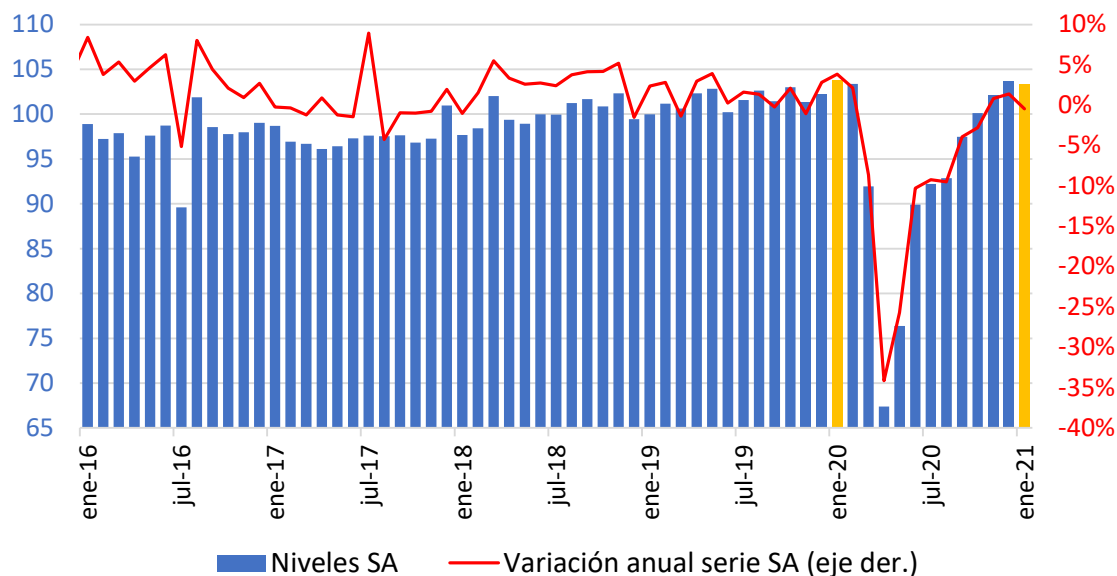

Mes	Variación anual (Original)
Nov-20	-0,2%
Dic-20	1,6%
Ene-21	-1,6%

Comercio minorista sin combustibles ni vehículos

(serie desestacionalizada)

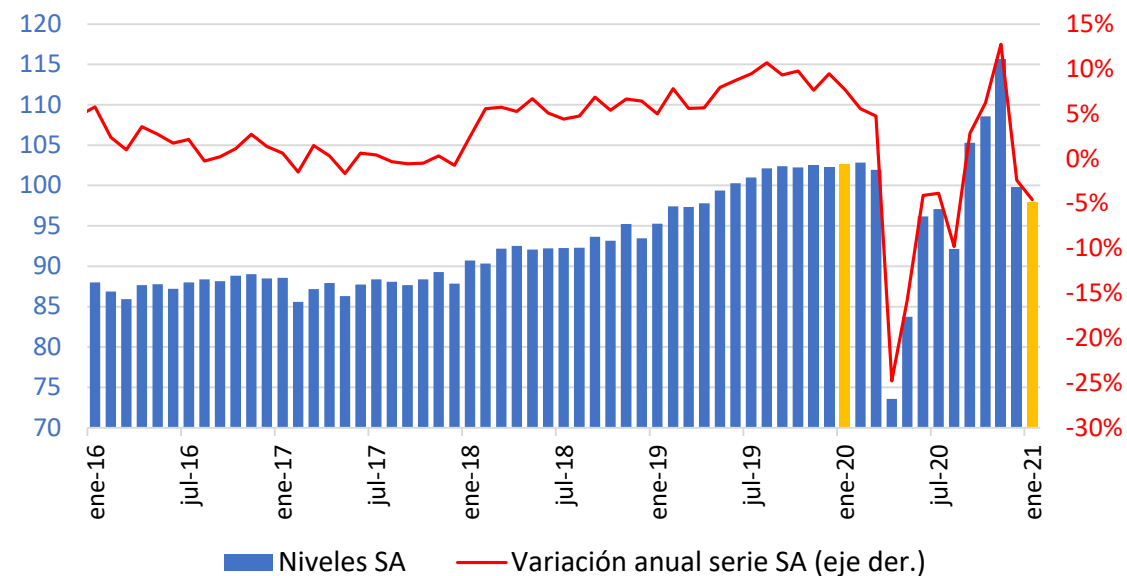

Mes	Variación anual (Original)	
	Total minorista	Sin combustibles ni vehículos
Nov-20	4,2%	10,6%
Dic-20	-2,7%	-3,1%
Ene-21	-6,4%	-3,5%

Comercio minorista por líneas de mercancías

Variación anual – ventas reales (serie original)

	ago-20	sep-20	oct-20	nov-20	dic-20	ene-21
Total comercio minorista y vehículos	-17.0%	-0.8%	3.1%	4.2%	-2.7%	-6.4%
Total comercio minorista sin combustibles ni vehículos	-9.8%	2.2%	7.2%	10.6%	-3.1%	-3.5%
Alimentos (víveres en general)	-4.5%	-0.1%	4.9%	3.5%	0.6%	0.2%
Bebidas no alcohólicas	-29.3%	-20.9%	-6.9%	-9.9%	-10.4%	-13.7%
Bebidas alcohólicas, cigarrillos y productos del tabaco	-11.5%	14.3%	35.9%	6.0%	0.9%	-3.7%
Prendas de vestir y textiles	-45.8%	-15.1%	-4.4%	3.8%	-15.9%	-32.6%
Calzado, artículos de cuero y sucedáneos del cuero	-54.0%	-30.8%	-14.6%	-2.1%	-23.6%	-45.3%
Productos farmacéuticos y medicinales	-3.2%	0.6%	2.4%	5.7%	8.5%	8.3%
Productos de aseo personal, cosméticos y perfumería	-13.6%	-5.3%	2.9%	0.0%	-4.1%	-3.7%
Electrodomésticos, muebles para el hogar	0.1%	19.2%	28.2%	43.4%	5.1%	2.8%
Artículos y utensilios de uso doméstico	-11.4%	13.1%	11.7%	17.9%	-3.4%	-10.7%
Productos para el aseo del hogar	17.9%	23.7%	31.1%	29.2%	23.5%	23.6%
Equipo de informática y telecomunicaciones para uso personal o doméstico.	35.5%	50.3%	31.1%	44.9%	5.8%	42.3%
Equipo y aparatos de sonido y video (televisores)	3.7%	16.0%	32.2%	55.5%	-8.3%	1.8%
Libros, papelería, periódicos, revistas y útiles escolares	-30.2%	-8.0%	-14.2%	-8.3%	-12.5%	-52.5%
Artículos de ferretería, vidrios y pinturas	-9.5%	7.2%	9.6%	12.4%	5.0%	2.5%
Otras mercancías para uso personal o doméstico, no especificadas anteriormente	-18.1%	-2.8%	0.9%	-0.4%	-8.9%	-3.1%
Repuestos, partes, accesorios y lubricantes para vehículos principalmente de consumo	-22.1%	-5.0%	-4.5%	-0.3%	-0.4%	-12.4%
Combustibles para vehículos automotores	-20.7%	-4.6%	-0.6%	-4.9%	0.8%	-9.0%
Vehículos automotores y motocicletas principalmente de uso de los hogares	-33.5%	-6.5%	2.1%	-6.2%	0.5%	-15.3%
Otros vehículos automotores y motocicletas	-40.6%	-6.7%	-15.6%	-11.8%	-11.5%	-14.3%

Índice de producción industrial (IPI)

Nivel desestacionalizados

(dic 2019 = 100)

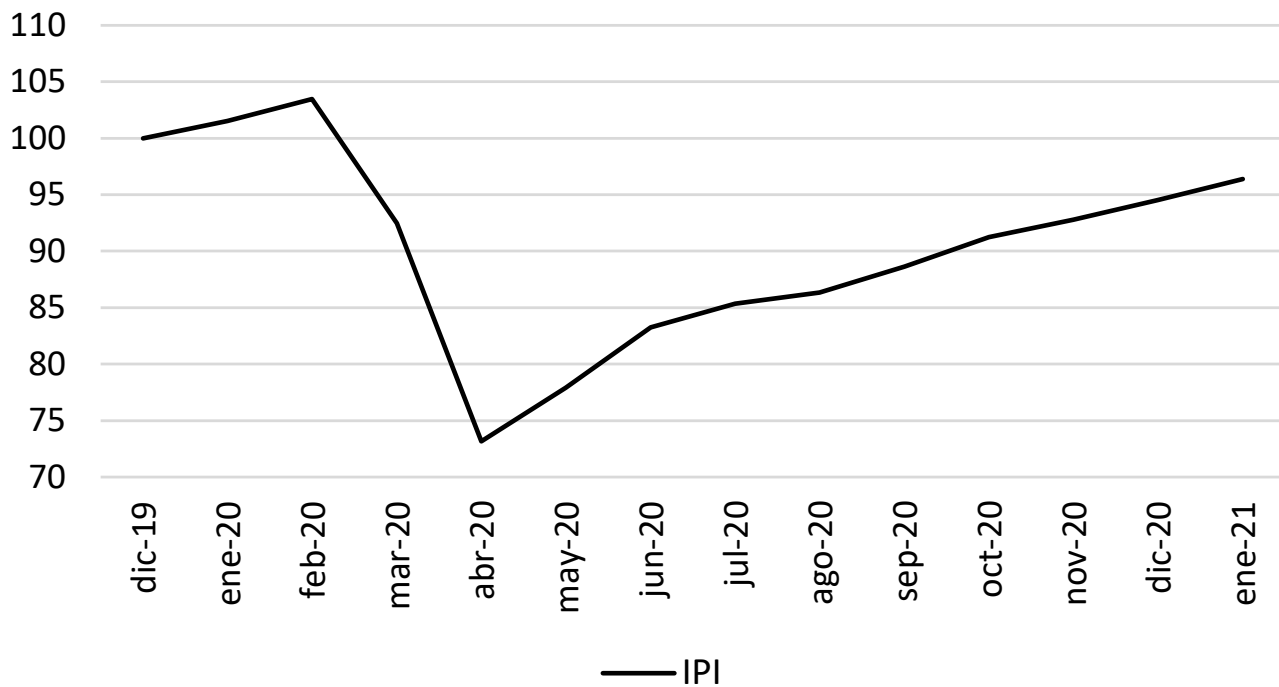

Var. Anual – serie original

	Nov-20	Dic-20	Ene-21
IPI	-7,1%	-5,3%	-6,4%
Minería	-29,9%	-25,8%	-21,0%
Carbón	-63,7%	-47,8%	-33,3%
Petróleo	-12,7%	-13,4%	-15,0%
Manufactura	-0,2%	1,6%	-1,6%
Electricidad y gas	-0,4%	-0,9%	-2,8%
Distribución agua	-1,2%	1,4%	1,2%

III. La inflación a febrero de 2021

Inflación Total y Básica

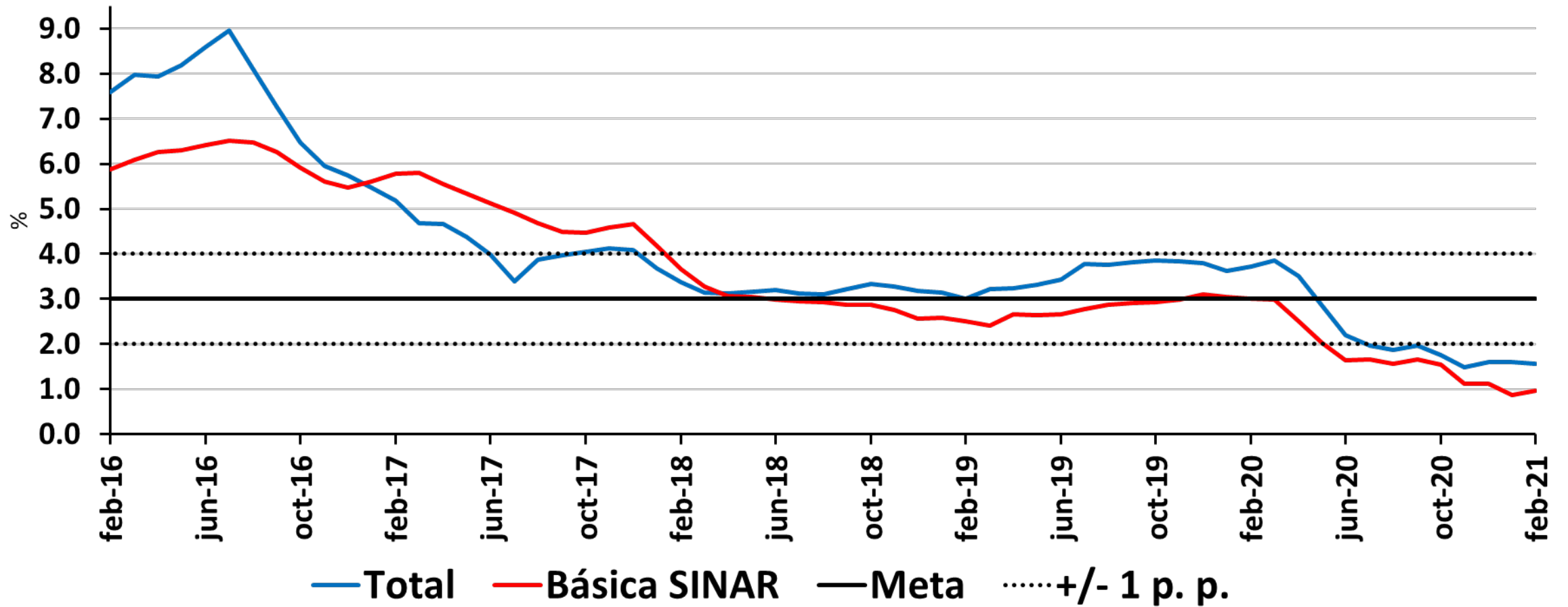

Indicadores de precios al consumidor y de inflación básica

A Febrero de 2021

Descripción	Ponderaciones nuevo IPC	dic-19	jul-20	ago-20	sep-20	oct-20	nov-20	dic-20	ene-21	feb-21
Total	100	3,80	1,97	1,88	1,97	1,75	1,49	1,61	1,60	1,56
Sin alimentos	84,95	3,45	1,42	1,37	1,57	1,42	1,02	1,03	0,89	0,93
Bienes	18,78	2,18	0,91	0,99	1,15	1,03	0,02	0,63	0,42	1,07
Servicios	48,85	3,45	1,94	1,79	1,86	1,75	1,55	1,29	1,04	0,91
Arriendos	25,16	2,68	1,87	1,66	1,53	1,42	1,35	1,33	1,23	1,23
CFH	8,79	4,18	3,66	3,59	3,65	3,86	3,83	3,84	3,66	3,86
Resto	14,91	4,34	1,06	0,95	1,37	1,05	0,54	-0,26	-0,82	-1,34
Regulados	17,32	4,81	0,48	0,59	1,19	0,92	0,58	0,73	0,94	0,83
Servicios públicos	6,69	6,02	0,86	1,16	3,19	2,32	1,59	3,22	4,03	3,08
Combustible	2,91	1,90	-12,02	-11,94	-11,95	-12,23	-12,45	-12,22	-10,62	-9,09
Transporte	5,53	3,89	3,87	3,87	5,42	7,13	6,93	6,35	5,43	5,62
Educación	2,38	6,38	6,71	6,71	4,69	4,73	4,73	1,05	1,05	0,56
Resto	0,13	4,22	5,23	5,23	5,23	5,23	5,23	5,23	1,35	3,52
Alimentos	15,05	5,80	5,00	4,66	4,13	3,54	4,09	4,80	5,51	5,02
Perecederos	3,15	8,66	-3,16	-3,13	-3,42	-4,89	-1,57	2,49	6,71	6,47
Procesados	11,90	5,04	7,48	6,99	6,40	6,08	5,72	5,43	5,19	4,62
Indicadores de inflación básica										
Sin Alimentos		3,45	1,42	1,37	1,57	1,42	1,02	1,03	0,89	0,93
Núcleo 15 (p08)		3,78	2,21	2,15	2,33	2,23	1,96	1,88	1,78	1,74
Inflación sin alimentos ni regulados		3,10	1,66	1,57	1,67	1,55	1,13	1,11	0,87	0,96
Promedio indicadores inflación básica		3,44	1,76	1,70	1,86	1,73	1,37	1,34	1,18	1,21

Resto Servicios: Lavado y Planchado de Ropa; Servicios Relacionado con la Copropiedad; Servicios Domesticos; Salud; Transporte otros (Mantenimiento y Reparaciones, Transporte Escolar, en Avión, Intermunicipal e Internacional); Información y Comunicaciones; Recreación y Cultura; Alojamiento, Bares y Discotecas; Educación (Educación Superior, Diplomados y Cursos de Educación no Formal); Otros Servicios Diversos (Cuidado Personal, Seguros, Cuidado de Niños).

Resto Regulados: Cuotas moderadas EPS; Certificados, documentos administrativos y pago de honorarios.

Fuente: DANE; cálculos realizados por el Banco de la República (BR) con clasificaciones provisionales

Variación anual IPC de Bienes y Servicios (Sin Alimentos ni Regulados)

Bienes

Feb= 1,07%

Ene= 0,42%

Dic= 0,63%

Nov=0,02%

Servicios

Feb= 0,91%

Ene= 1,04%

Dic= 1,29%

Nov=1,55%

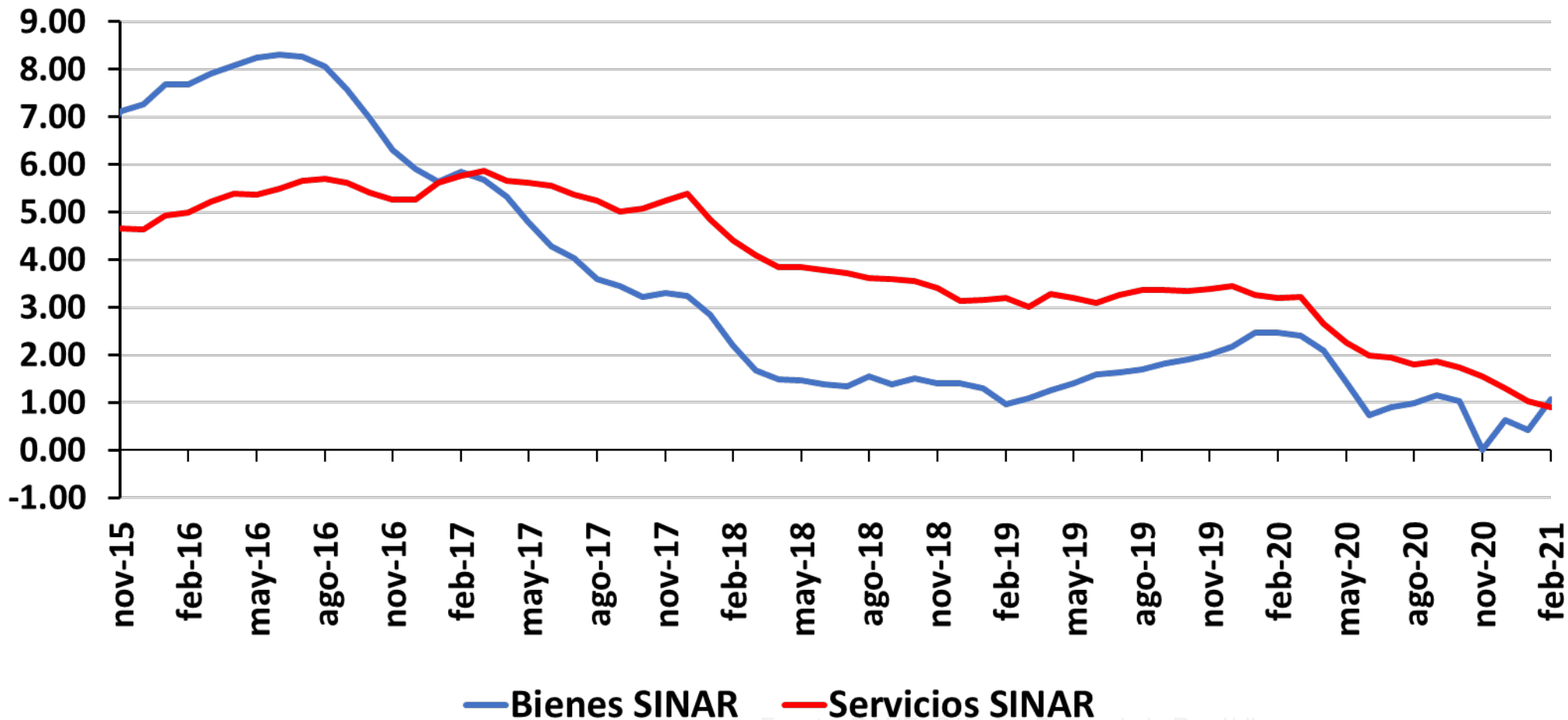

Fuente: DANE. Cálculos Banco de la República.

Variación anual IPC de Servicios

Arriendos
 Feb = 1,23%
 Ene = 1,23%
 Dic = 1,33%

CFH
 Feb = 3,86%
 Ene = 3,66%
 Dic = 3,84%

Resto
 Feb = -1,34%
 Ene = -0,82%
 Dic = -0,26%

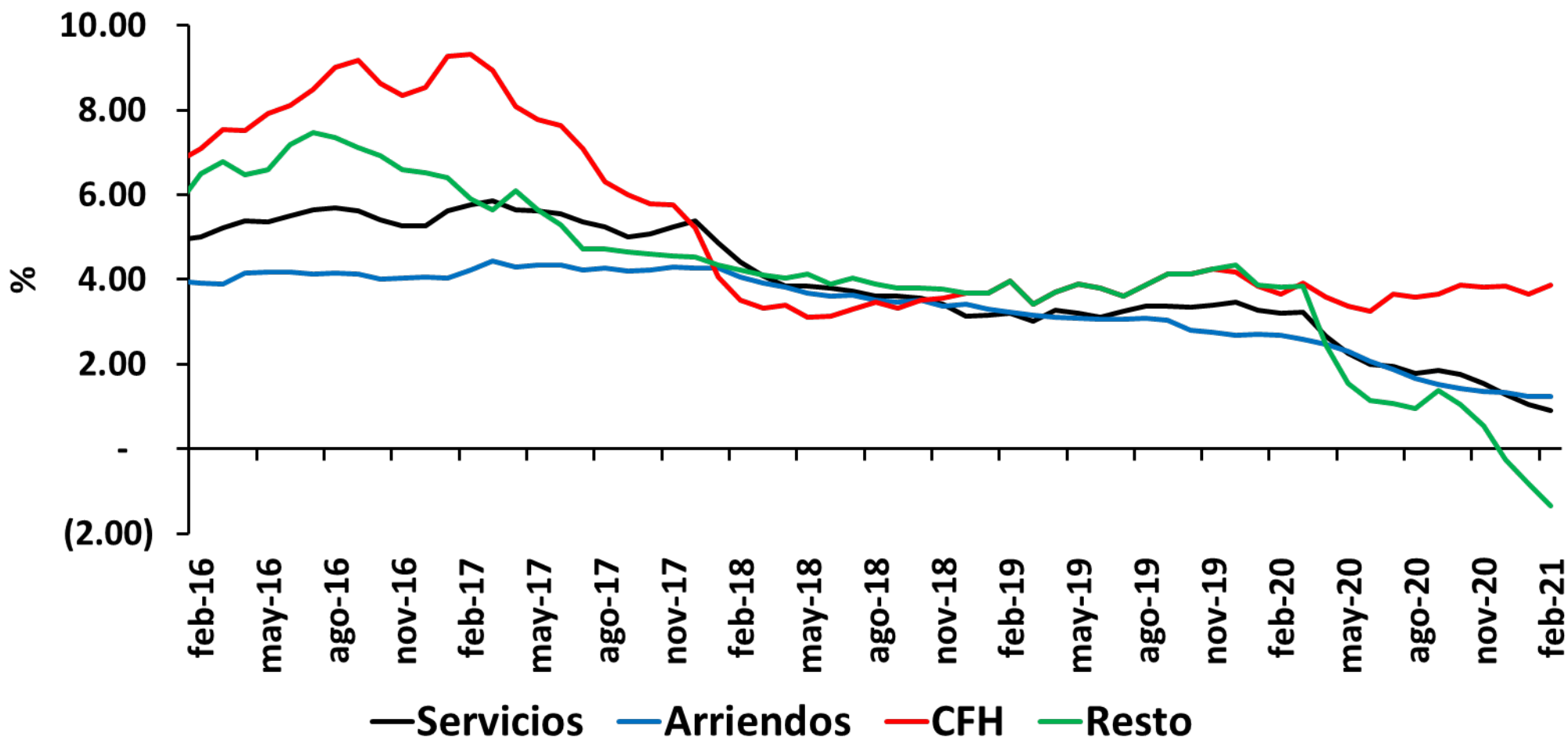

Variación anual IPC de regulados

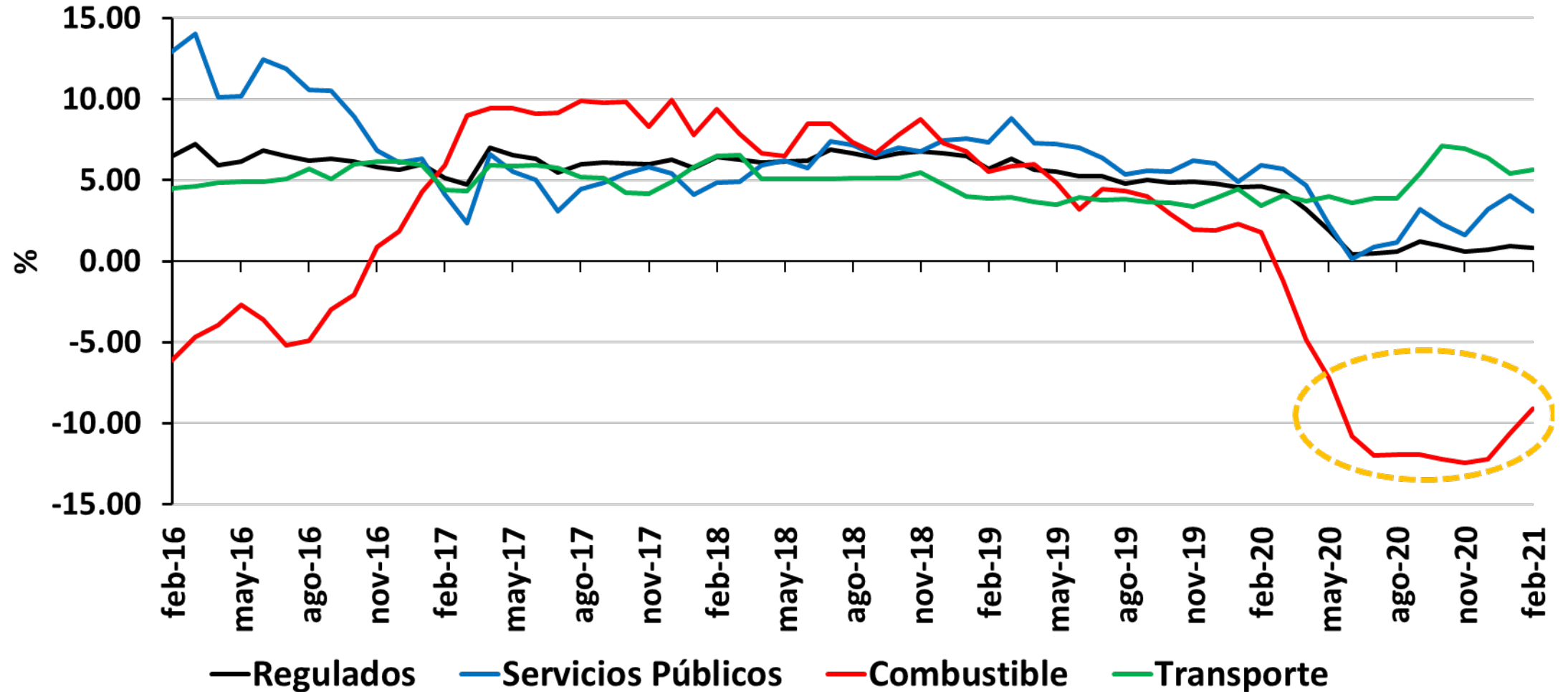

Variación anual IPC de regulados

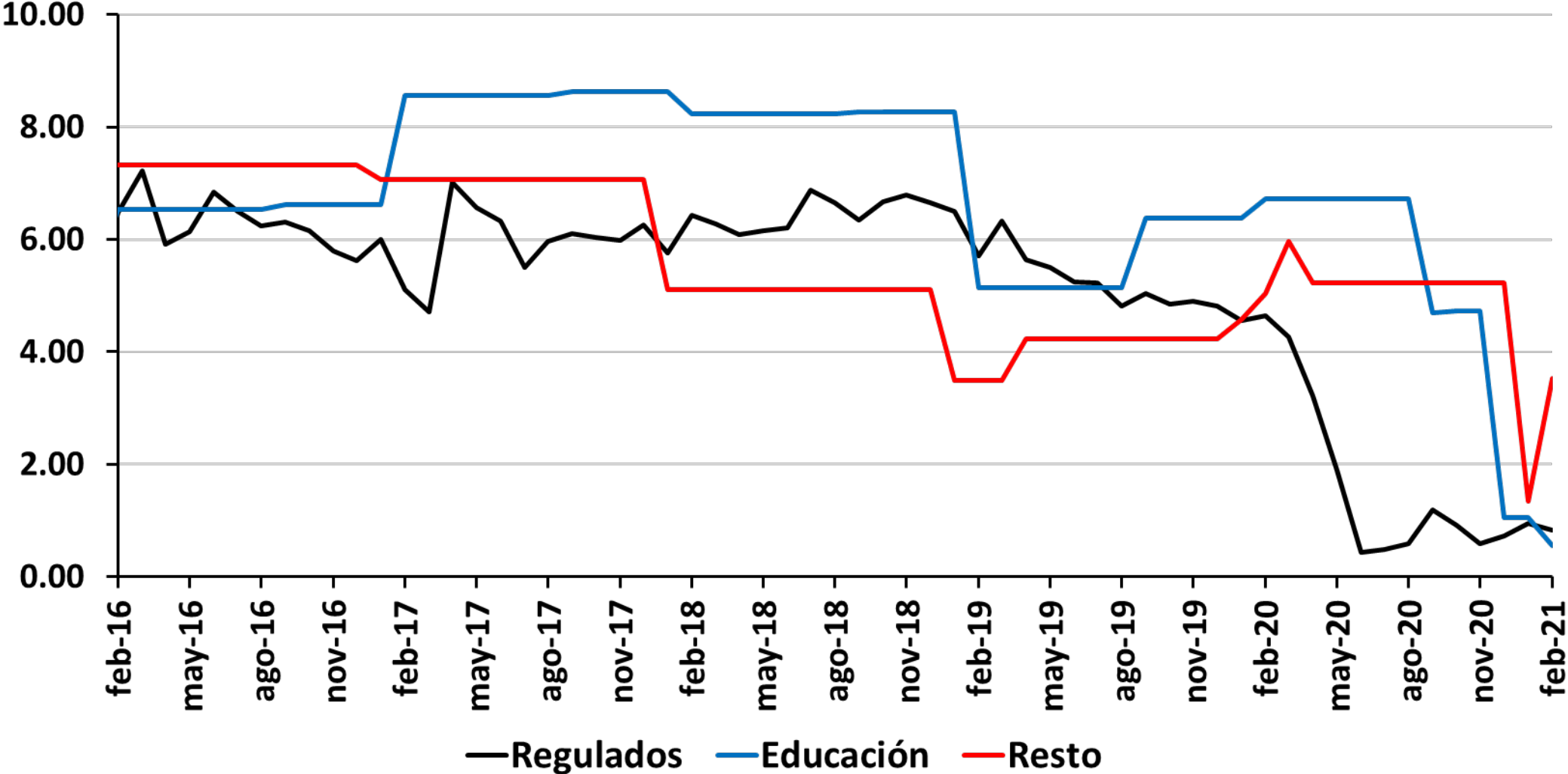

Variación anual IPC de Alimentos (subgrupos)

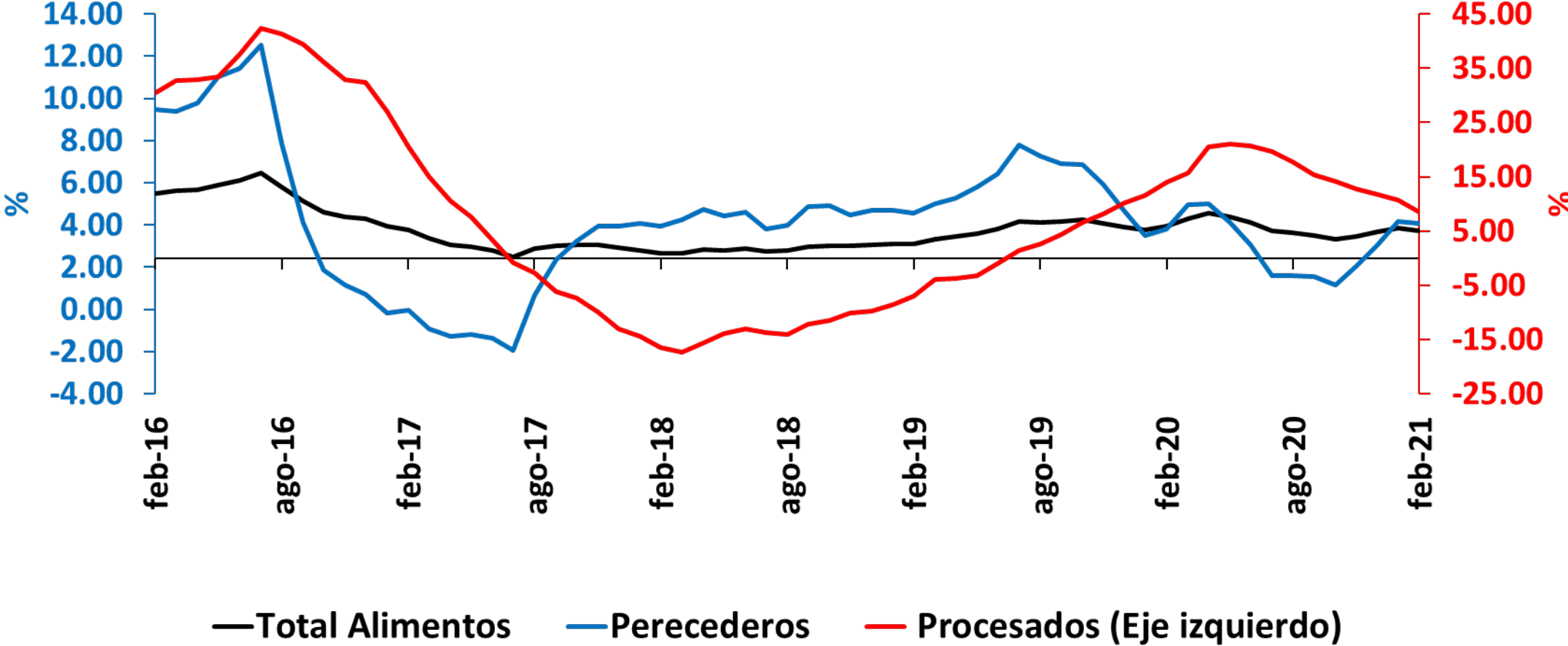

Precios relativos de Alimentos

(IPC alimentos / IPC sin alimentos)

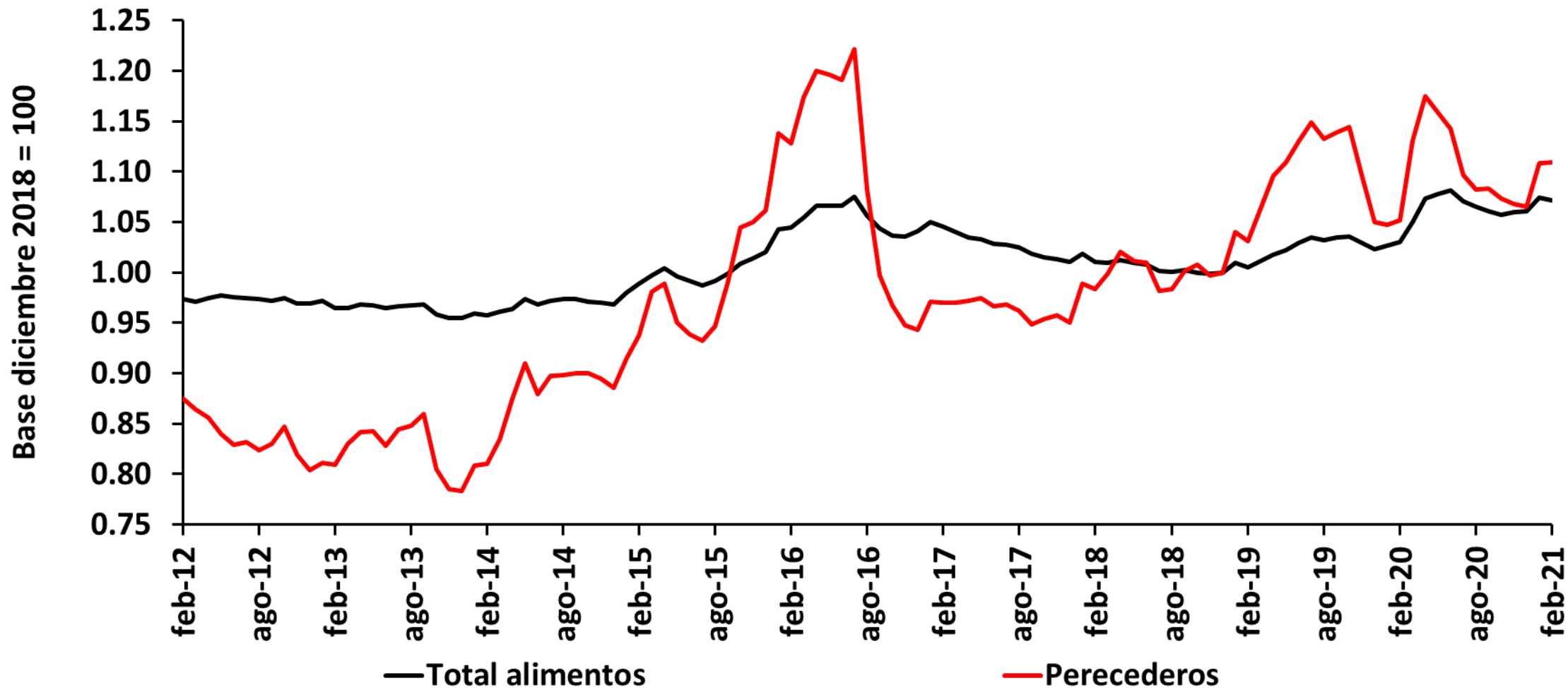

Abastecimiento Centrales de Abasto-Sipsa/DANE (Promedio Mensual)

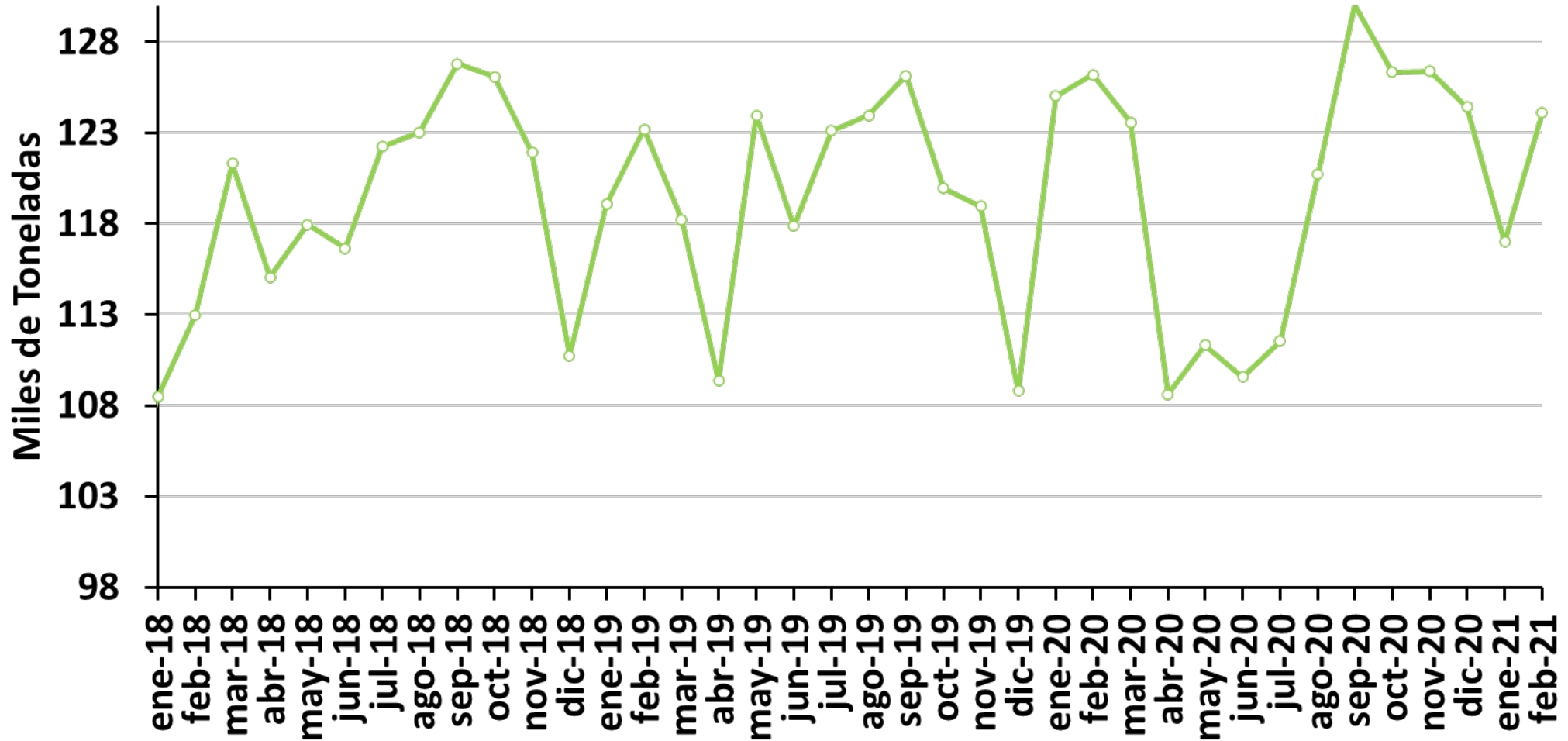

Variación Anual IPC Procesados

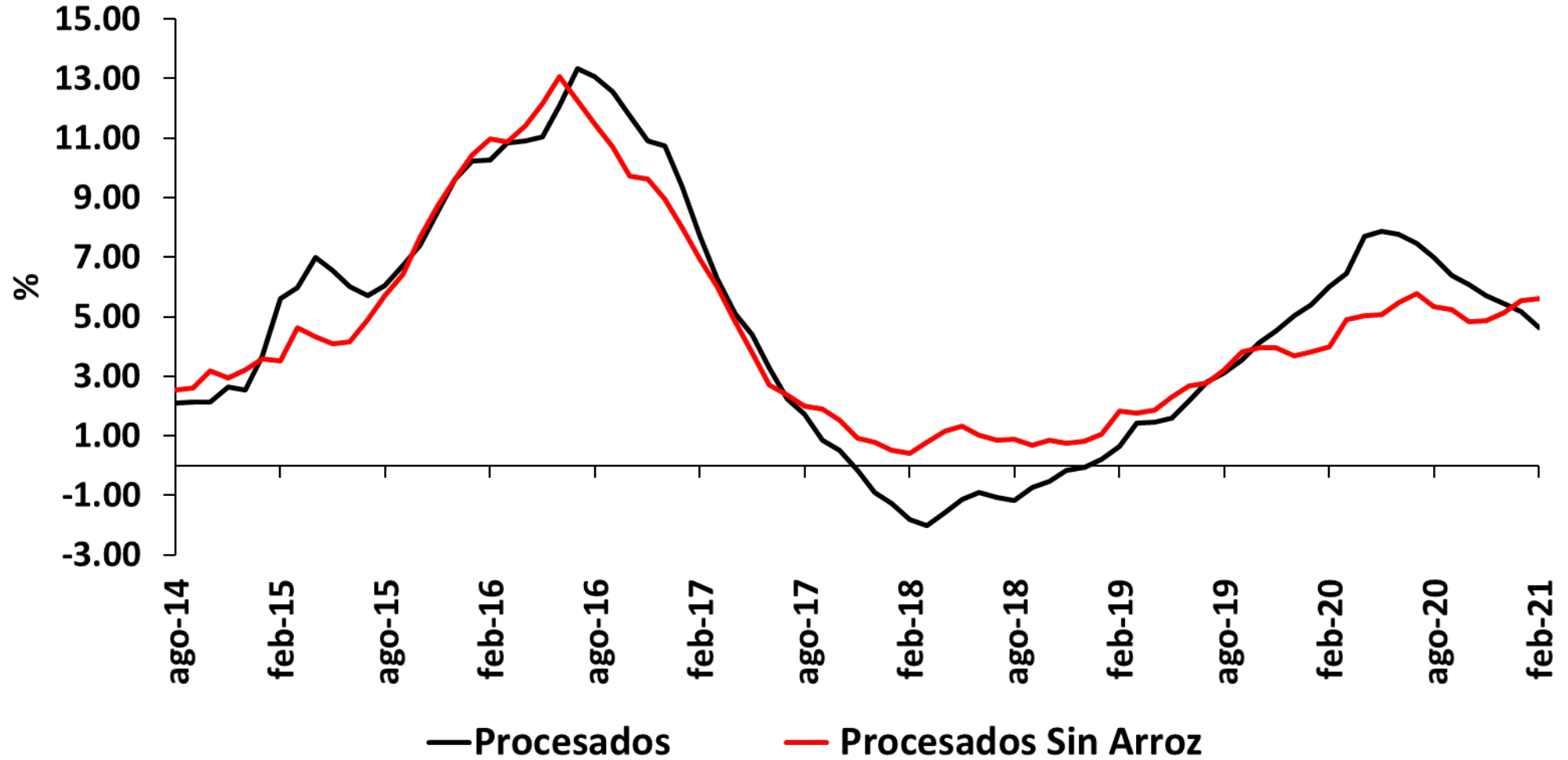

IPP TOTAL

Índice dic-14 = 100

IPP Total	
Feb	4,78
Ene	3,29%
Dic	1,65%
Nov	1,64%
Oct	1,51%

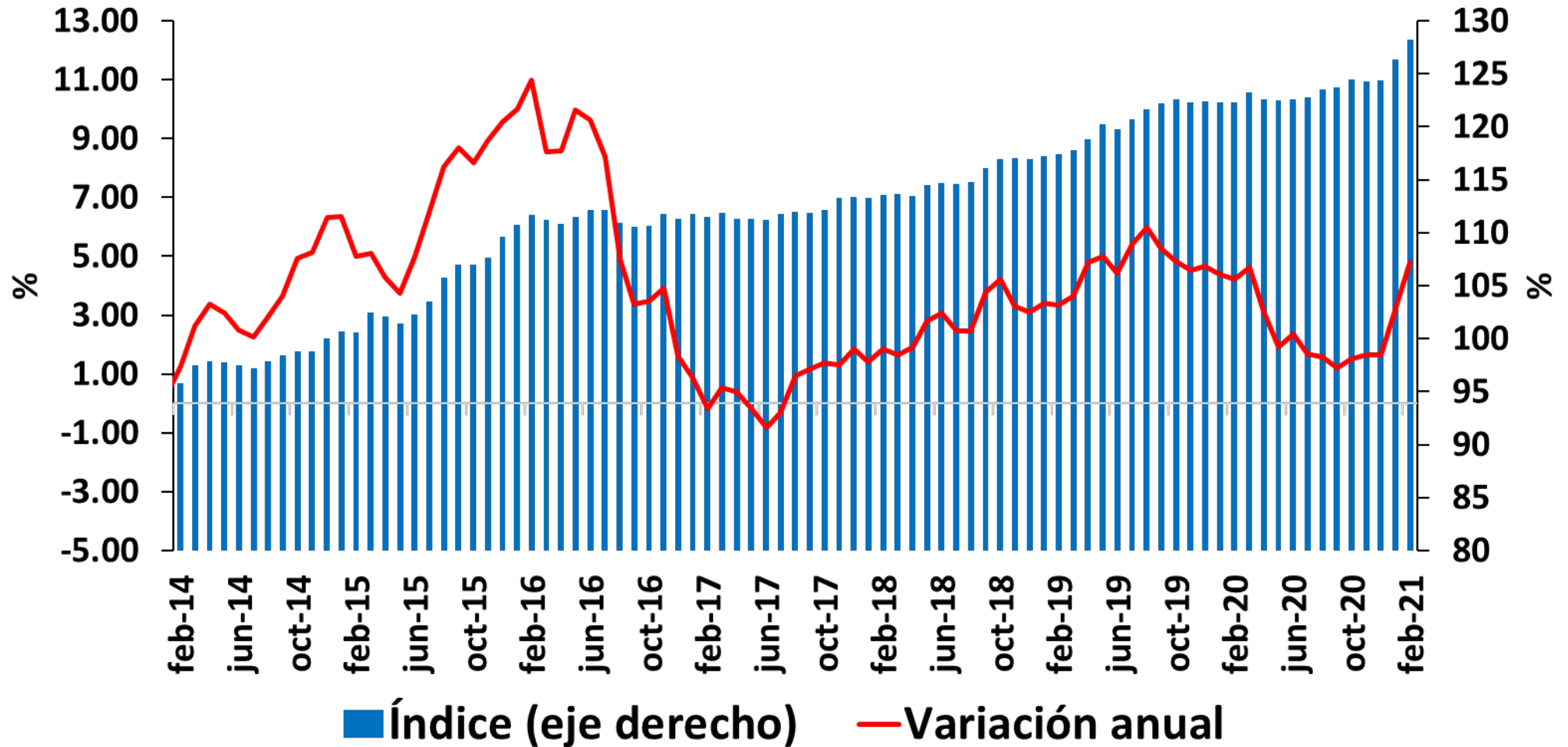

* Desde enero 2015 el IPP oficial del DANE es el calculado por el lado de la Producción Nacional (IPP producidos y consumidos + IPP exportados). El IPP de oferta interna corresponde al IPP local más el IPP importado.

Fuente: DANE.

¿Qué nos dicen las encuestas a los analistas sobre la inflación total?

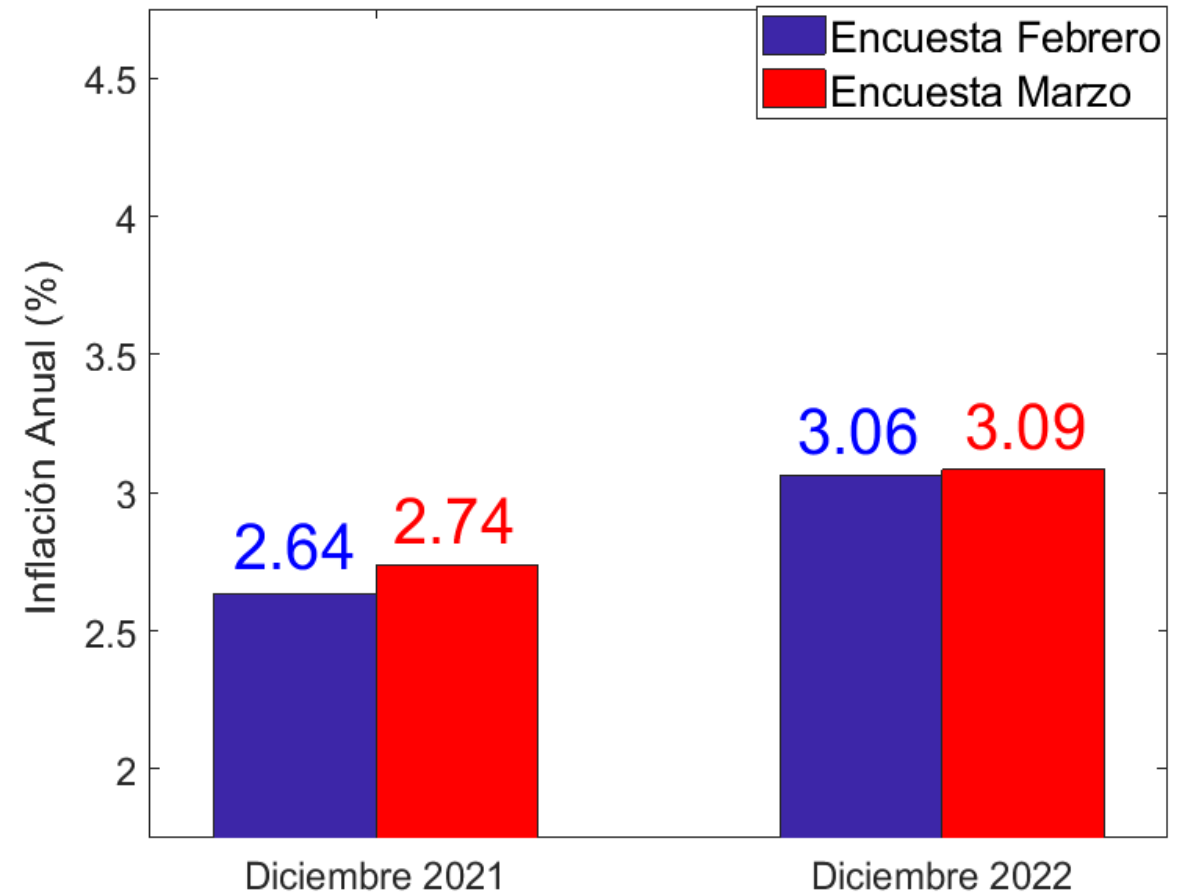
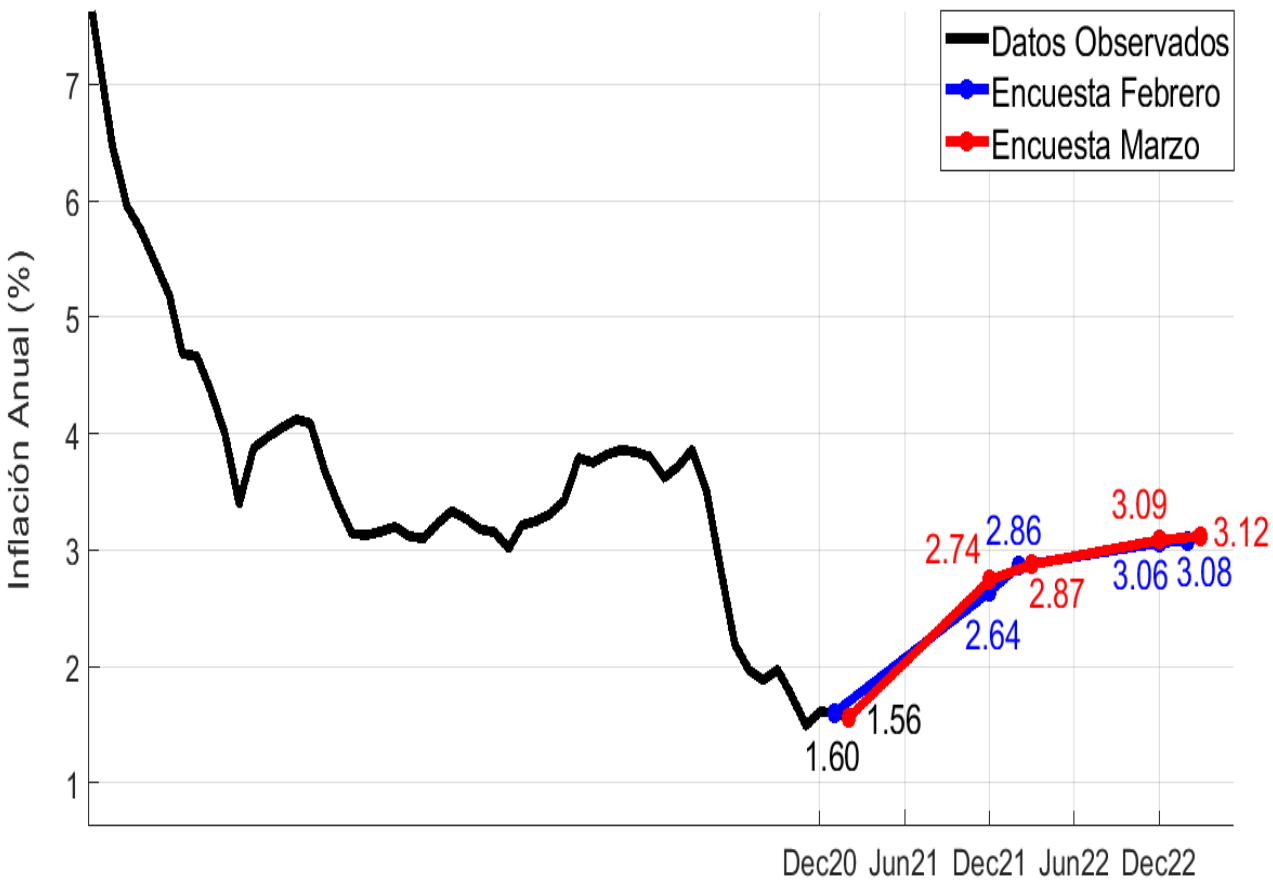

Distribución de las expectativas de analistas sobre la inflación total para:

Diciembre 2021

Diciembre 2022

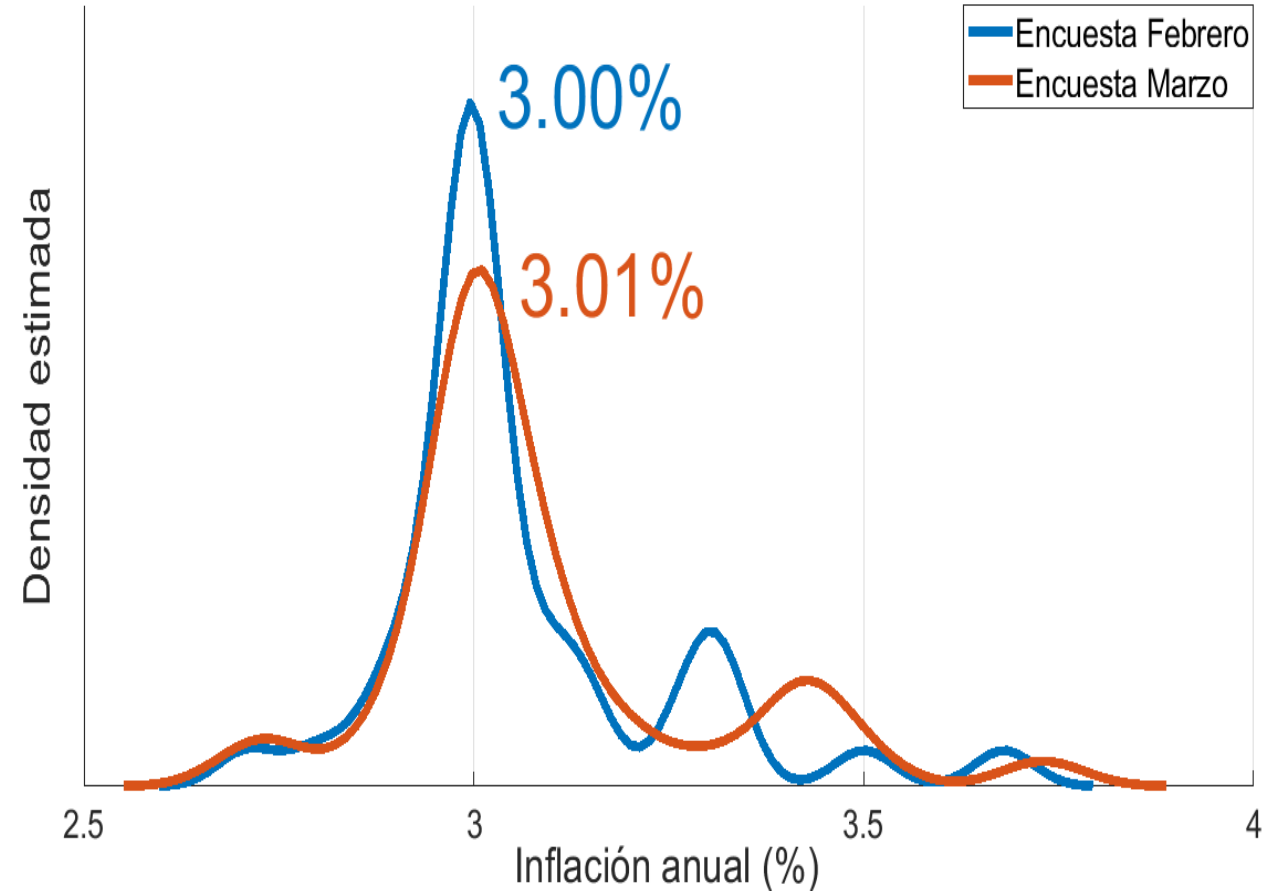
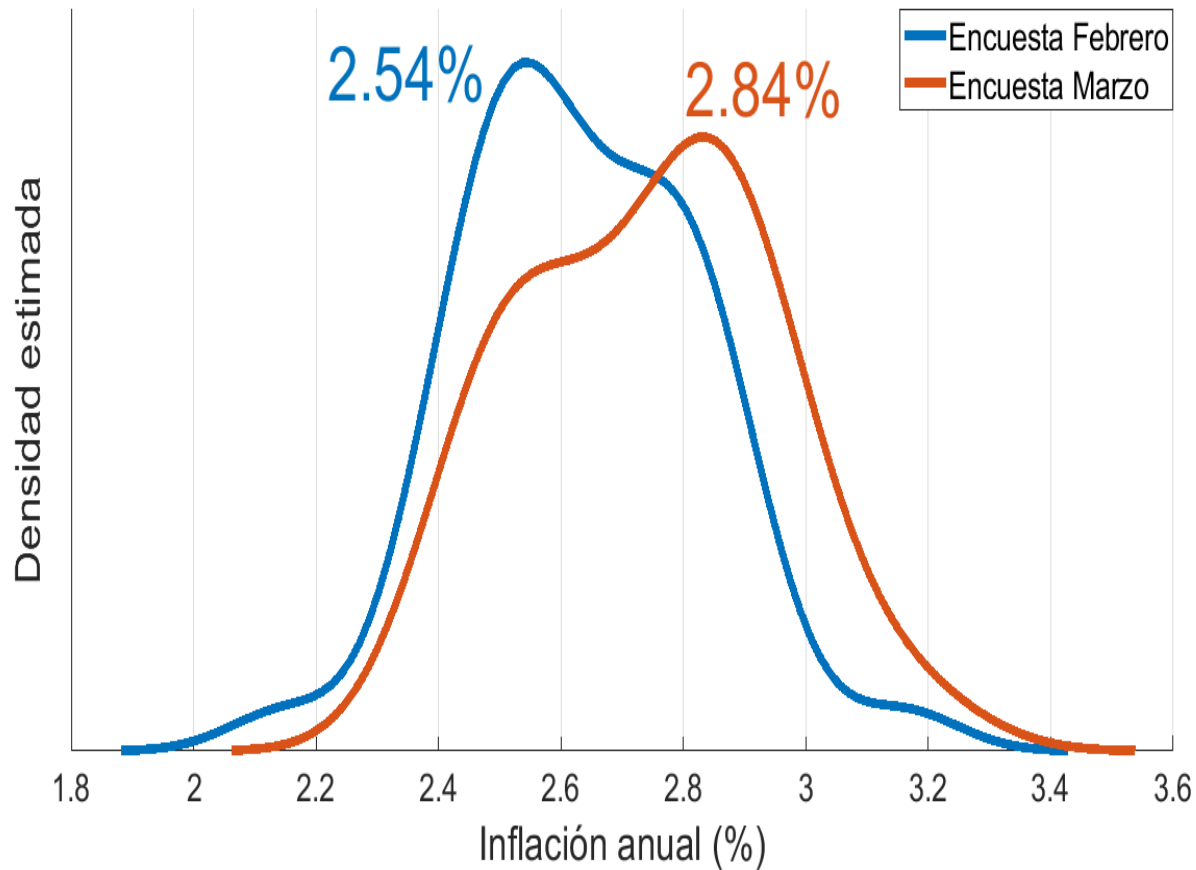

Porcentaje de analistas cuyas expectativas de **inflación total** son mayores o menores (e iguales) a:

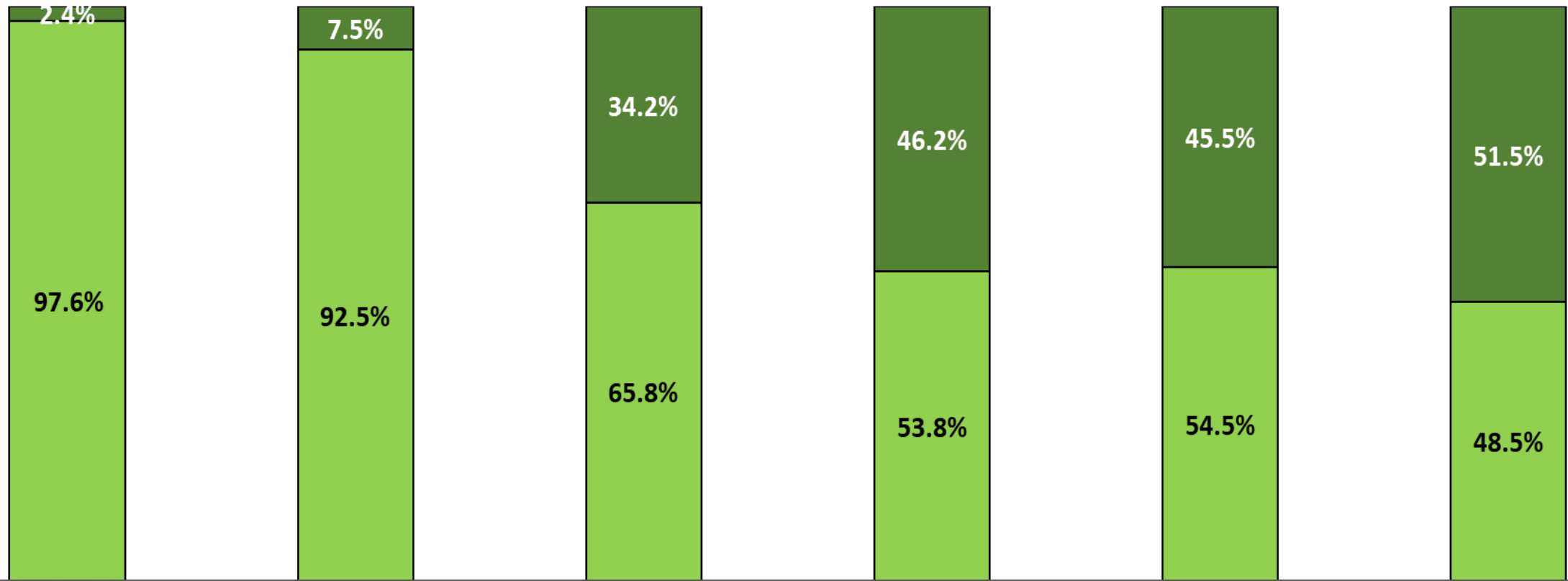

Encuesta febrero

Encuesta marzo

Encuesta febrero

Encuesta marzo

Encuesta febrero

Encuesta marzo

Para diciembre 2021

Para diciembre 2022

Para 2 años adelante

■ Menor que 2%

■ Entre 2% y 3%

■ Entre 3% y 4%

■ Mayor que 4%

¿Qué nos dicen las encuestas a los analistas sobre la inflación sin alimentos?

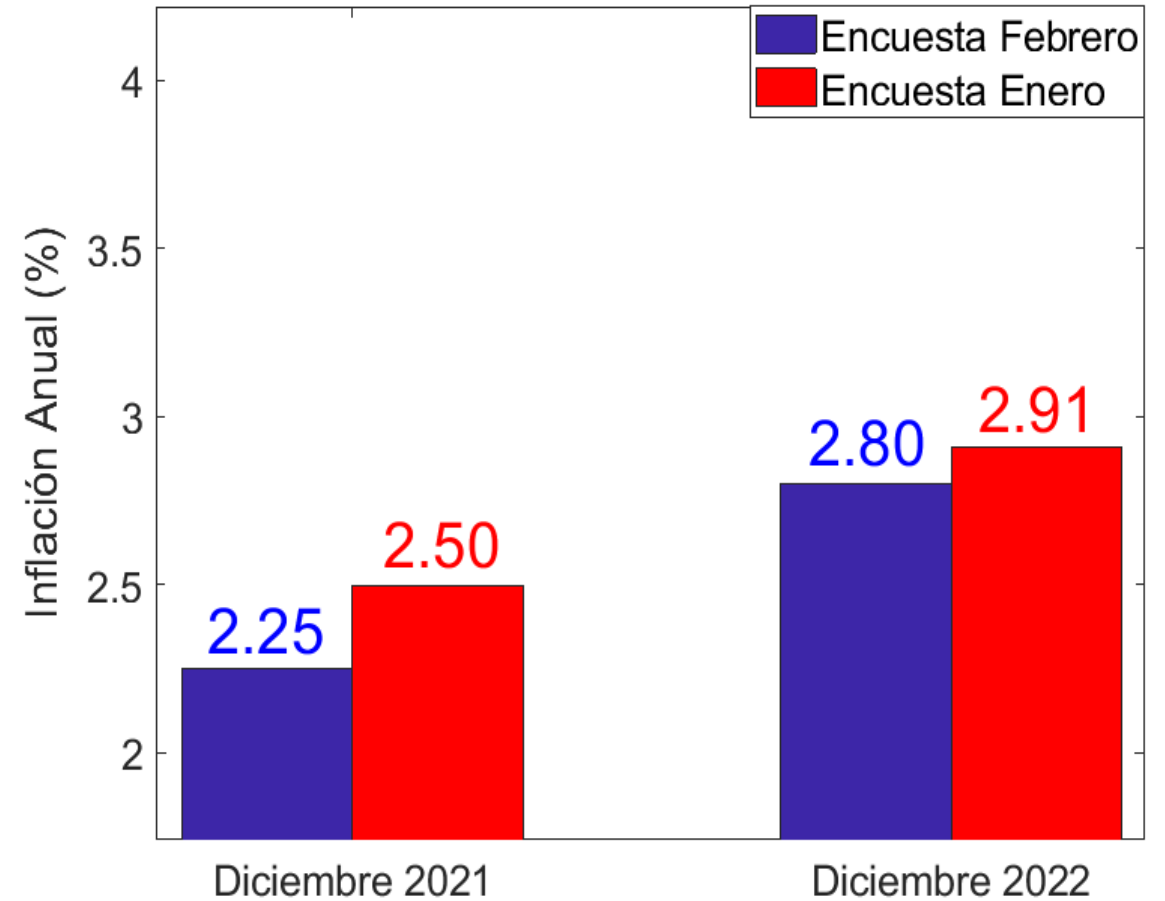
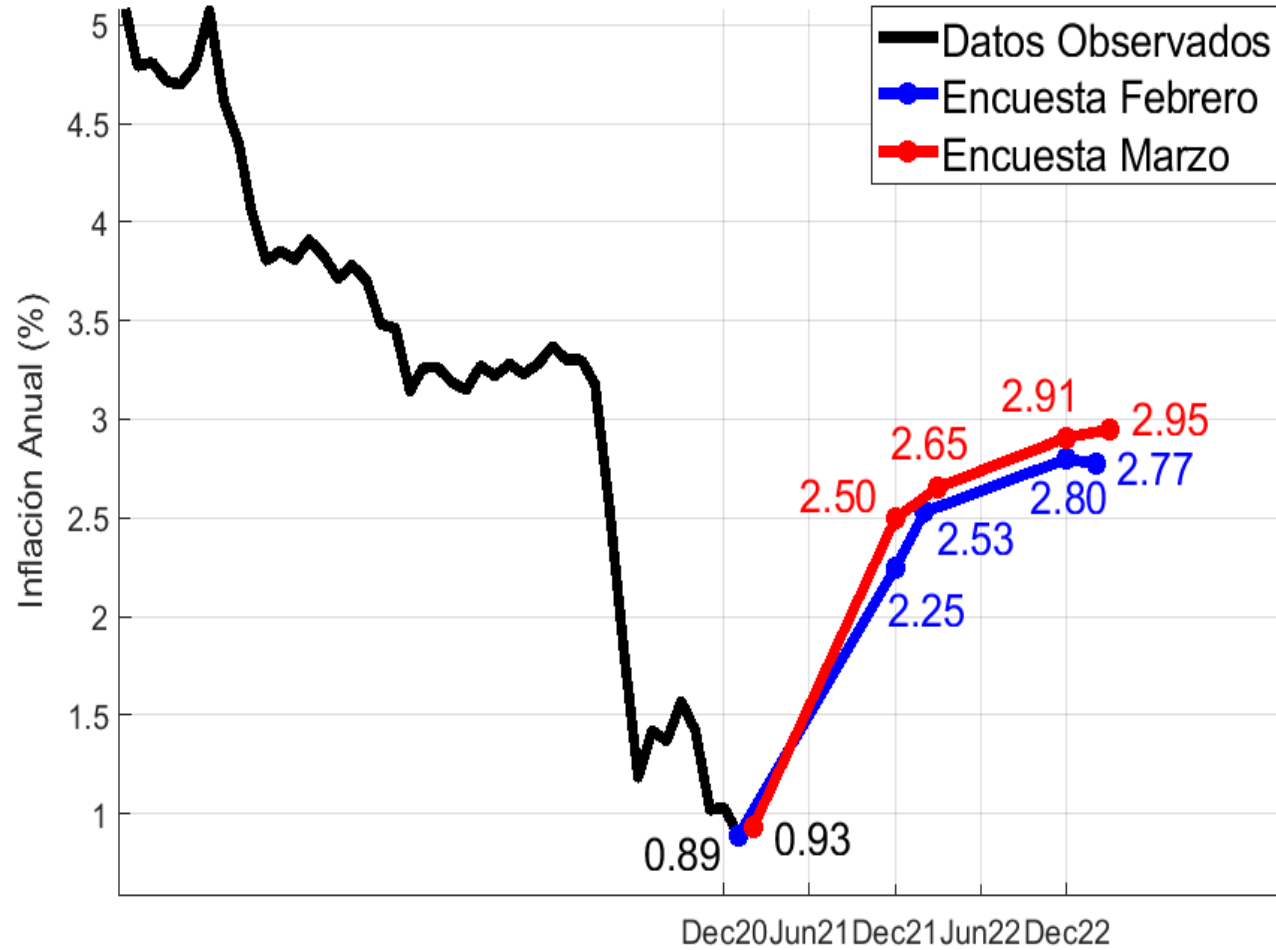

IV. Mercado Laboral

Ocupados: Total Nacional
Serie mensual desestacionalizada

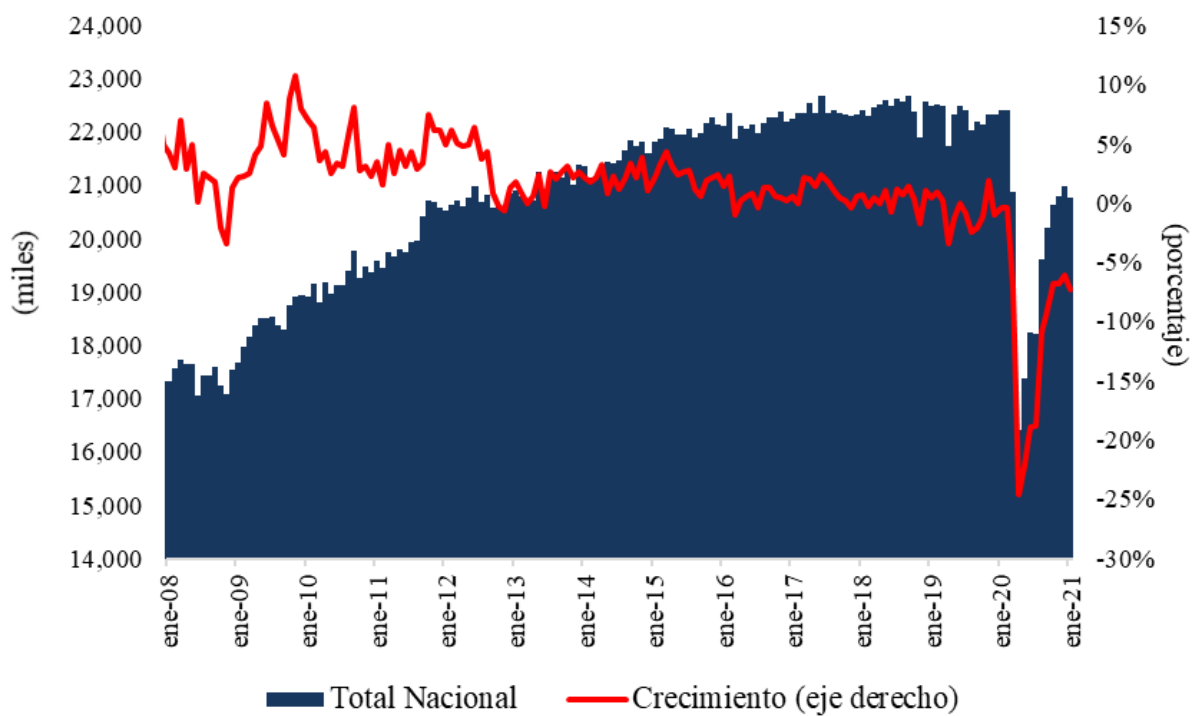

Ocupados: 13 ciudades
Serie mensual desestacionalizada

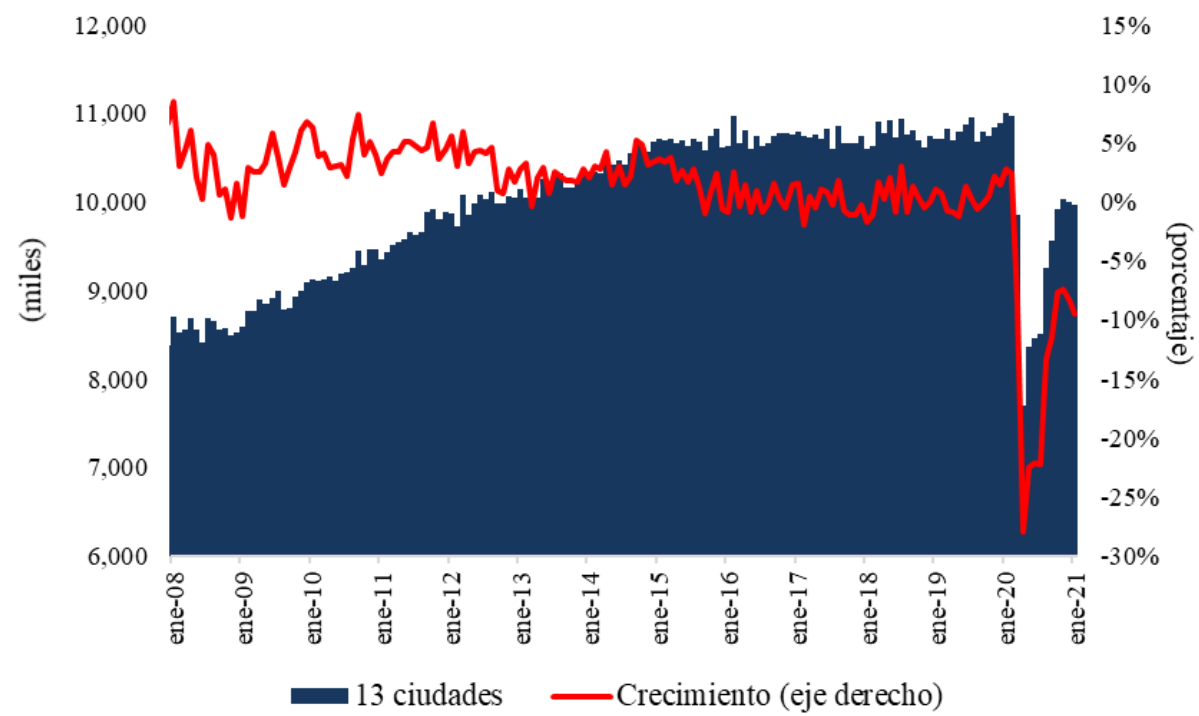

Número de ocupados (miles)

	Nacional	13 Ciudades
Febrero 2020	22,408	10,976
Abril 2020	16,400	7,702
Enero 2021	20,774	9,958

Variación absoluta de los ocupados

	Nacional	13 Ciudades
abril-febrero 2020	- 6,008	- 3,273
enero 2021 - abril 2020	4,374	2,256

Recuperación frente a sus caídas

	Nacional	13 Ciudades
Proporción	72.8%	68.9%

Tasa de Ocupación (trimestre móvil desestacionalizado)

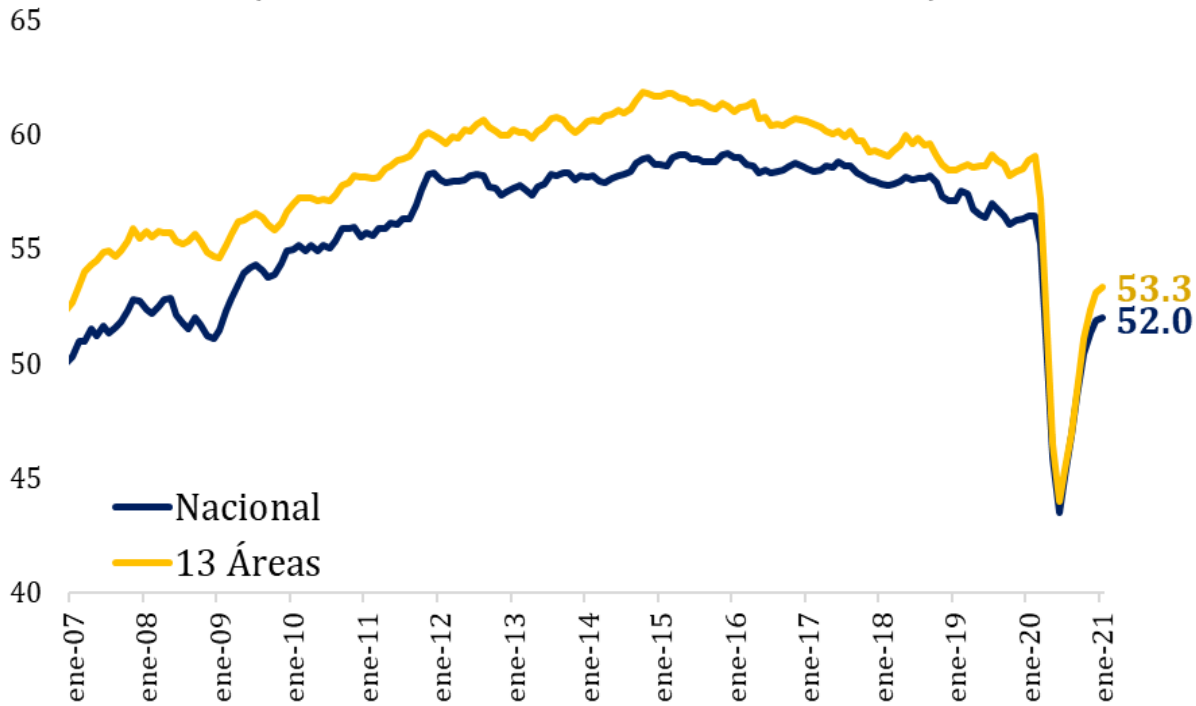

Tasa de Ocupación (mensual desestacionalizada)

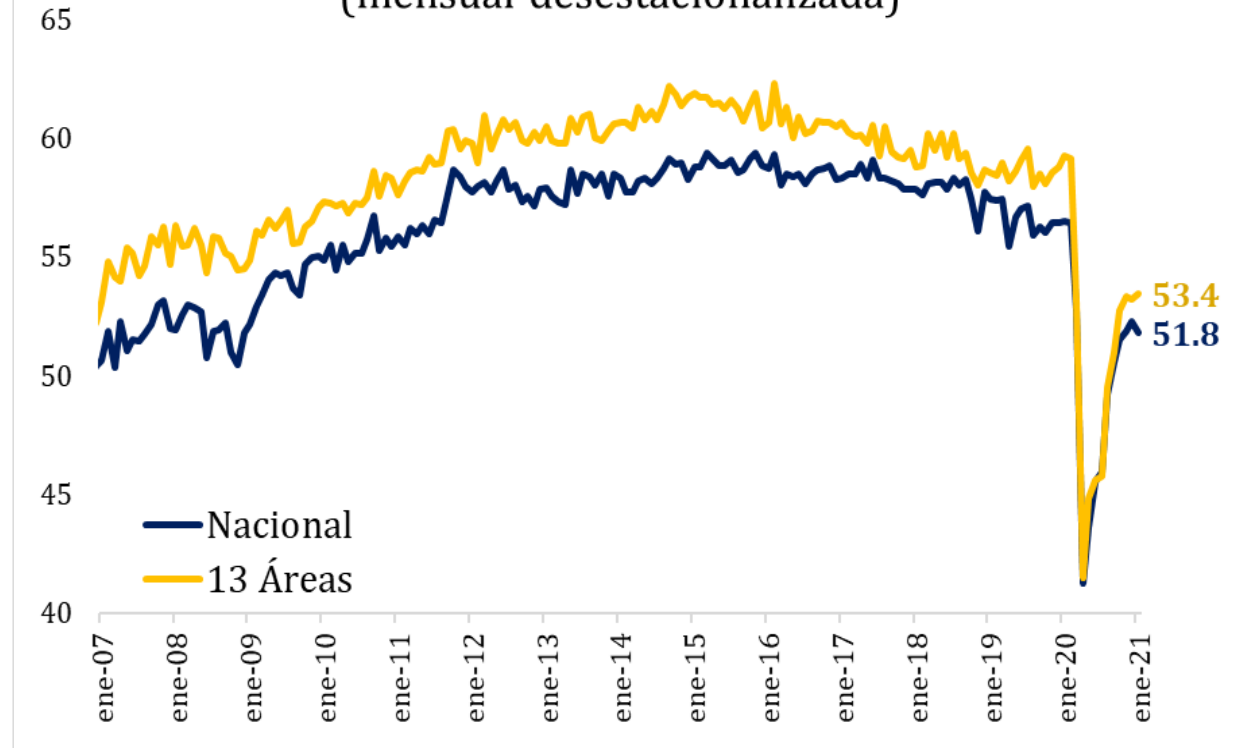

Ocupados asalariados y no asalariados -13 Ciudades
(trimestre móvil desestacionalizado)

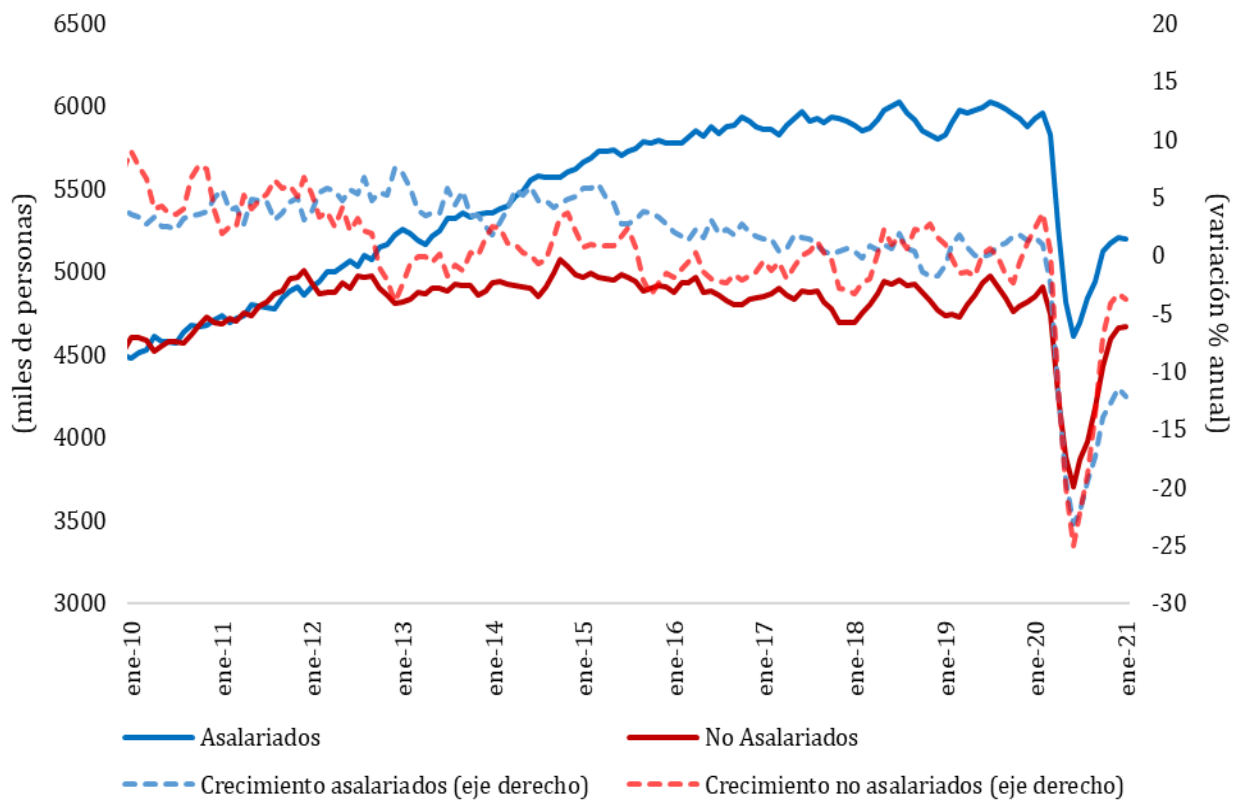

Ocupados formales e informales -13 Ciudades
(trimestre móvil desestacionalizado)

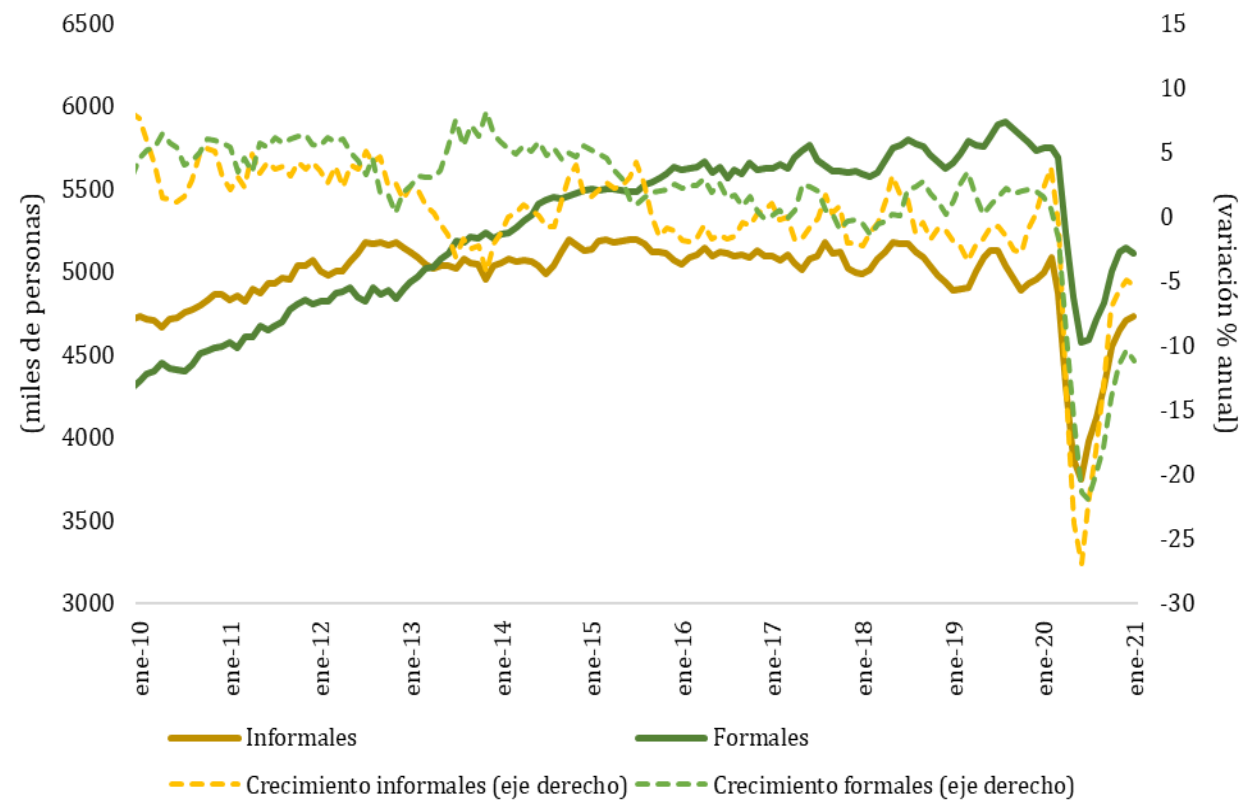

Cifras para las 13 ciudades y áreas metropolitanas

Número de ocupados (miles)

	Asalariados	No Asalariados	Informales	Formales
Febrero 2020	6,001	4,975	5,269	5,707
Abril 2020	4,300	3,402	3,304	4,398
Enero 2021	5,190	4,768	4,913	5,045

Variación absoluta de los ocupados

	Asalariados	No Asalariados	Informales	Formales
abril-febrero 2020	- 1,701	- 1,573	- 1,964	- 1,309
enero 2021 - abril 2020	890	1,366	1,608	647

Recuperación frente a sus caídas

	Asalariados	No Asalariados	Informales	Formales
Proporción	52.3%	86.8%	81.9%	49.4%

Pensión

Salud

Índice de ingreso real mediano mensual
Veintitrés ciudades (Ene-2008 - Diciembre 2020)

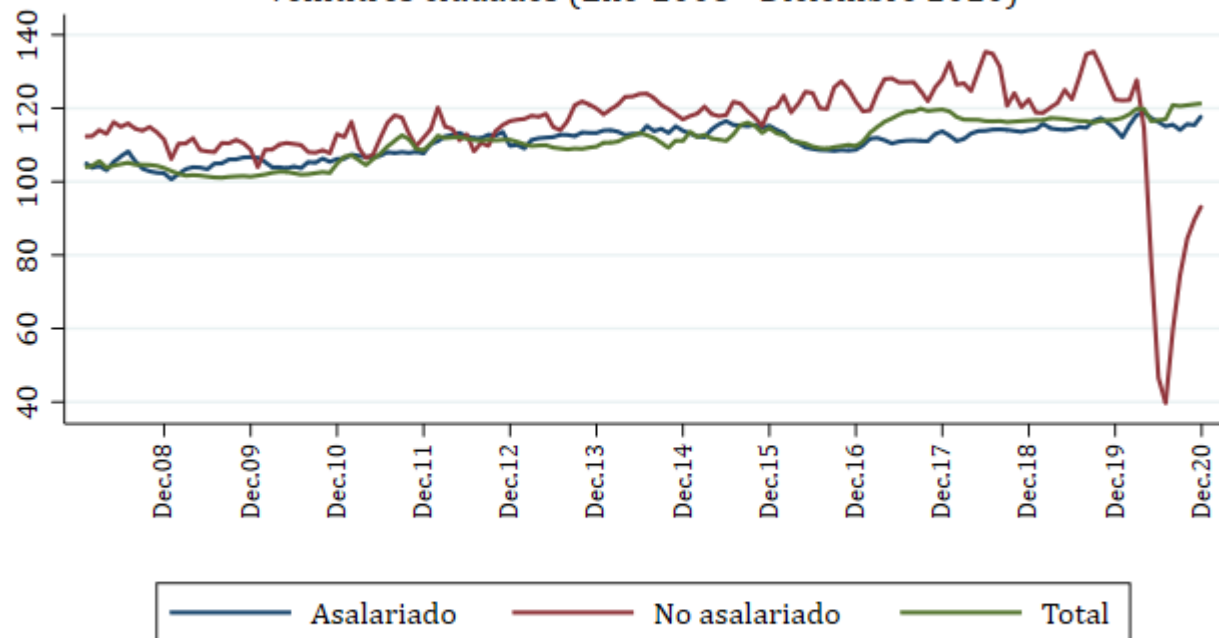

Base: marzo de 2007
Trimestre móvil, series desestacionalizadas.
Fuente: GEIH (DANE); cálculos del Banco de la República
Variación anual, respectivamente: 3.7, -28.8, 4.4

Índice de ingreso real mediano por hora
Veintitrés ciudades (Ene-2008 - Diciembre 2020)

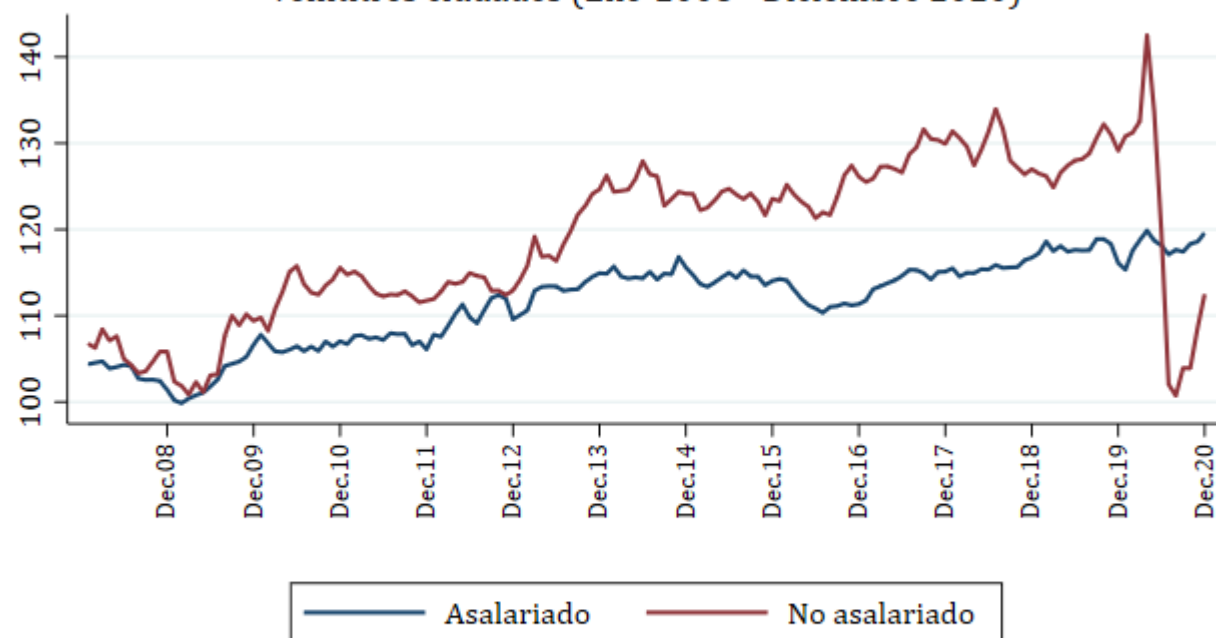

Trimestre móvil, series desestacionalizadas.
Fuente: GEIH (DANE); cálculos del Banco de la República
Variación anual, respectivamente: 3.5, -16.6, -2.3

Inactivos - Total Nacional
Serie mensual desestacionalizada

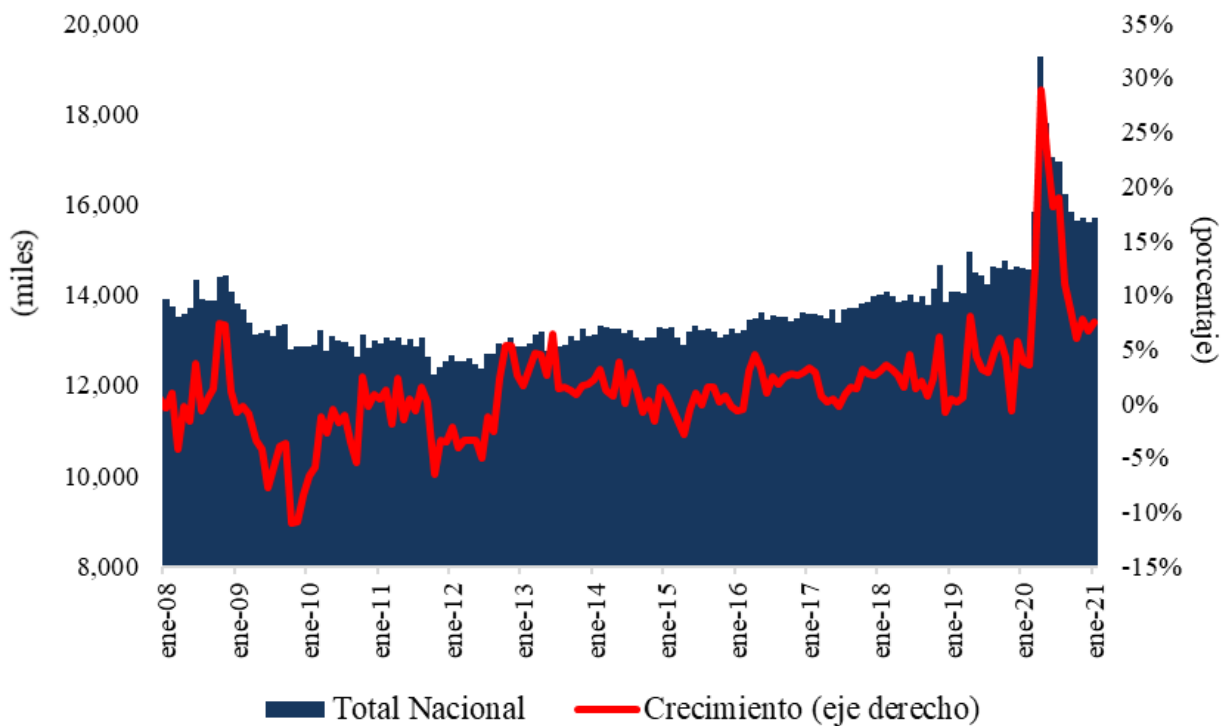

Inactivos - 13 ciudades
Serie mensual desestacionalizada

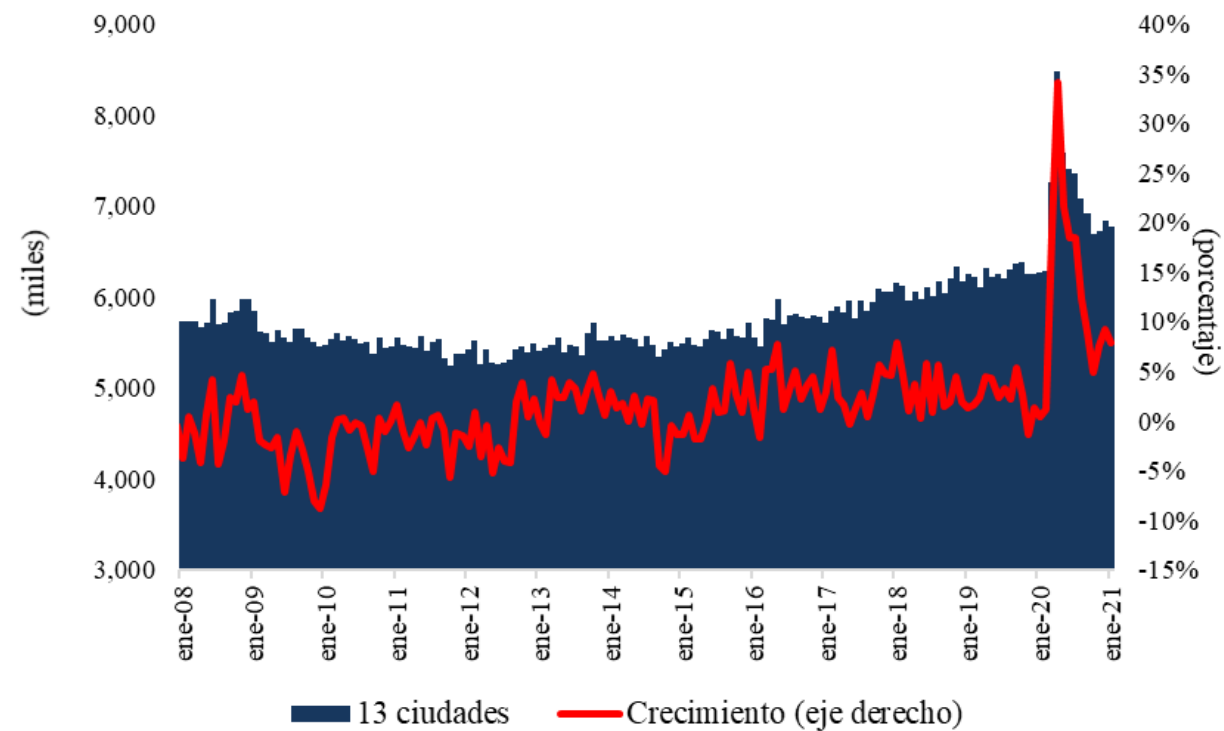

Tasa Global de Participación (trimestre móvil desestacionalizado)

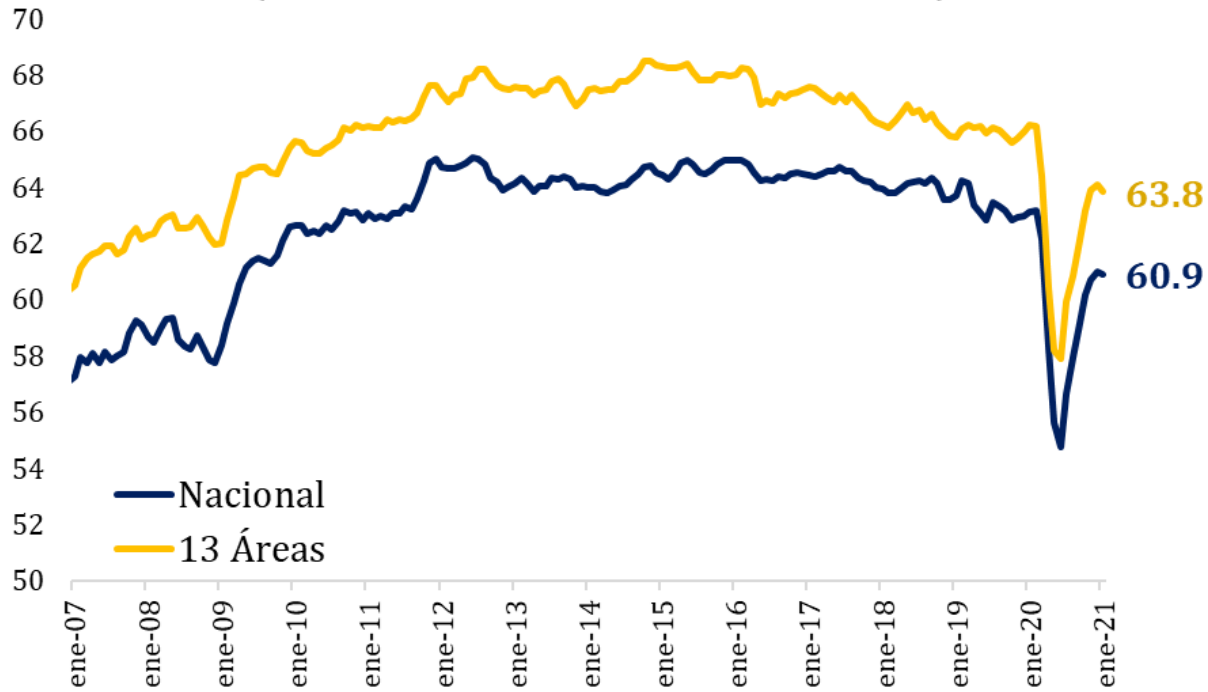

Tasa Global de Participación (mensual desestacionalizada)

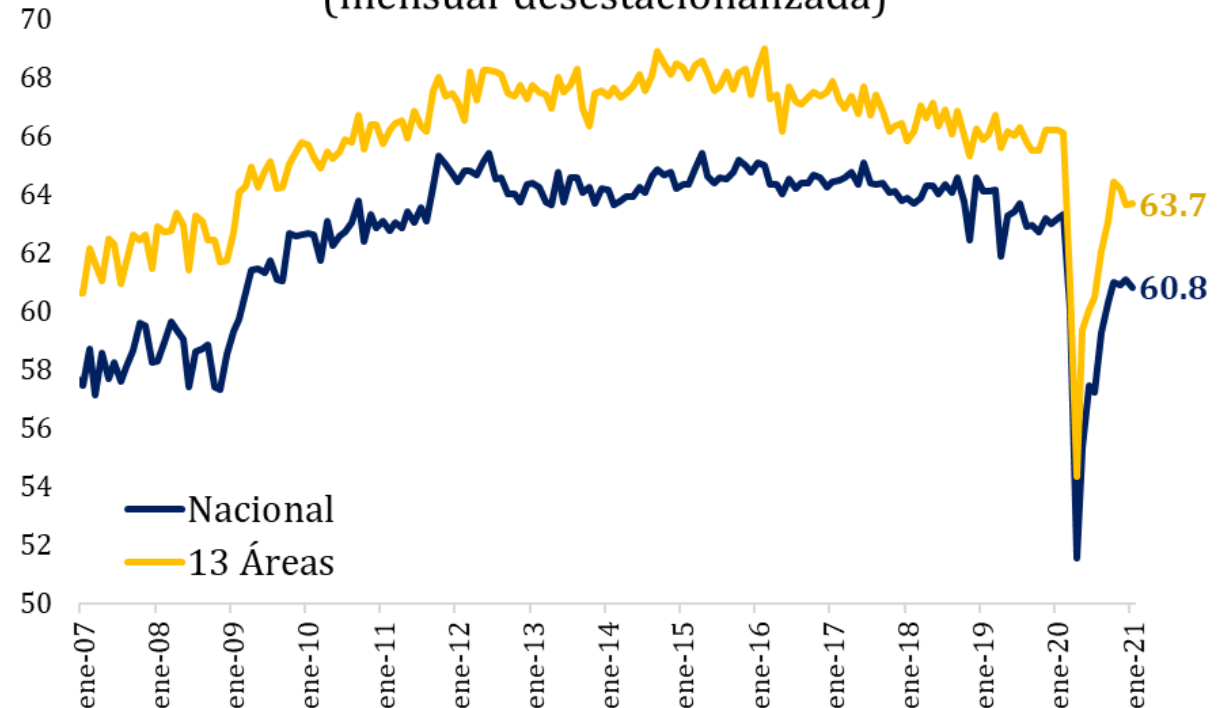

Tasa de Desempleo
(mensual desestacionalizada)

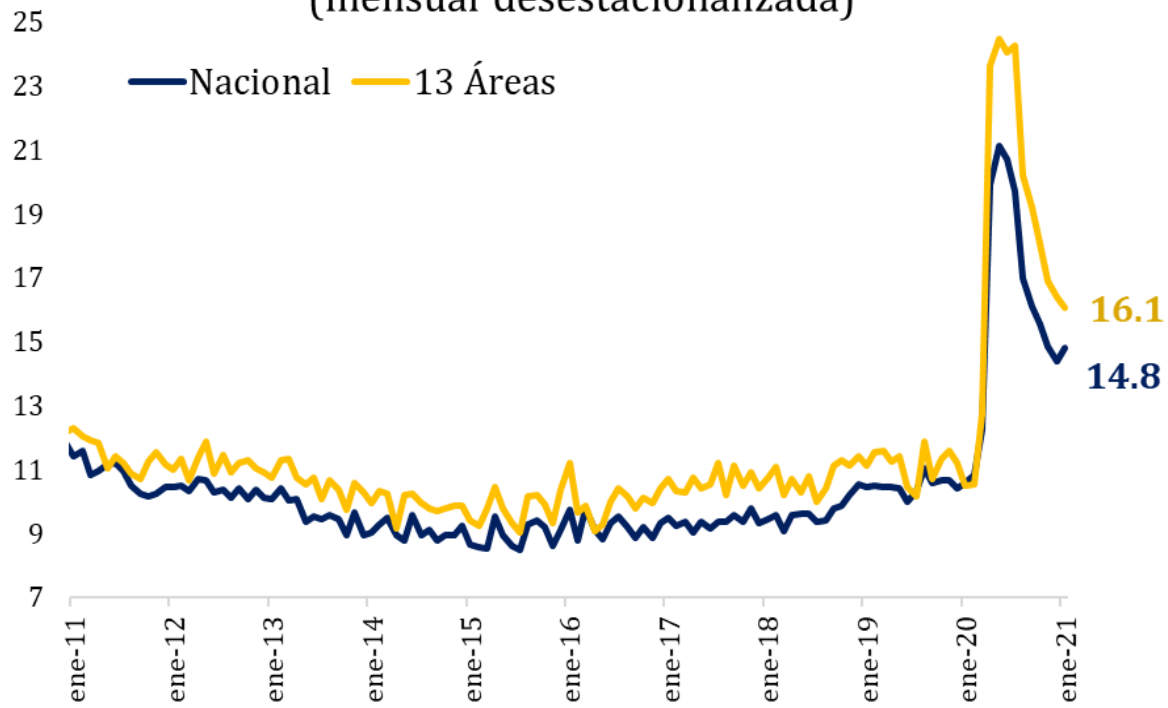

Tasa de Desempleo
(trimestre móvil desestacionalizado)

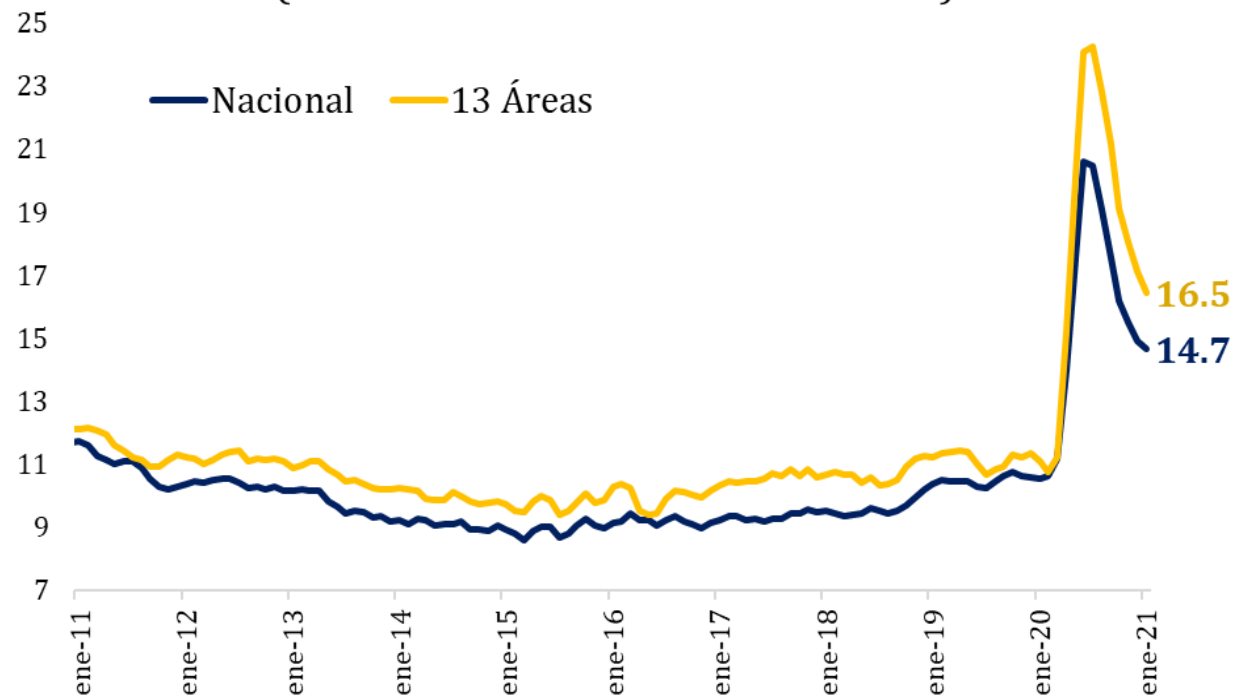

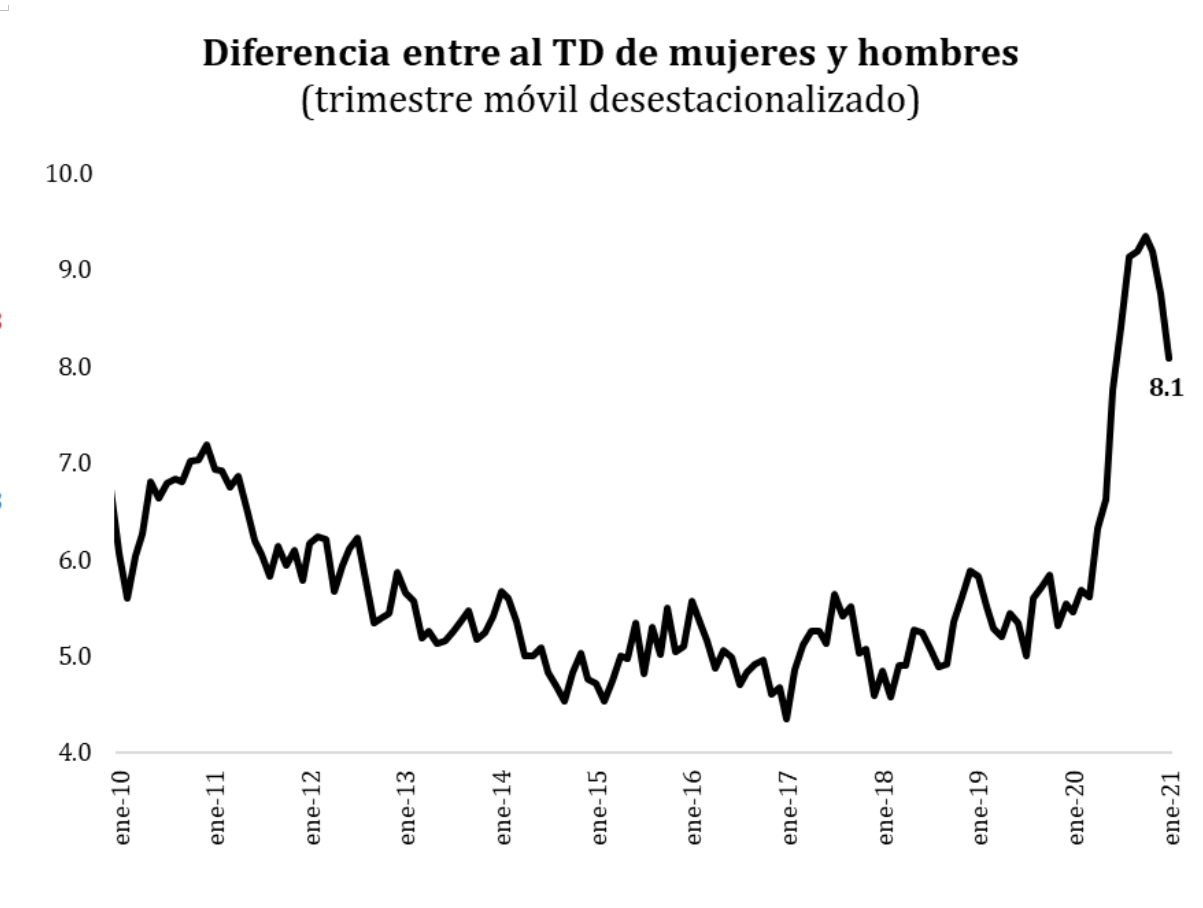
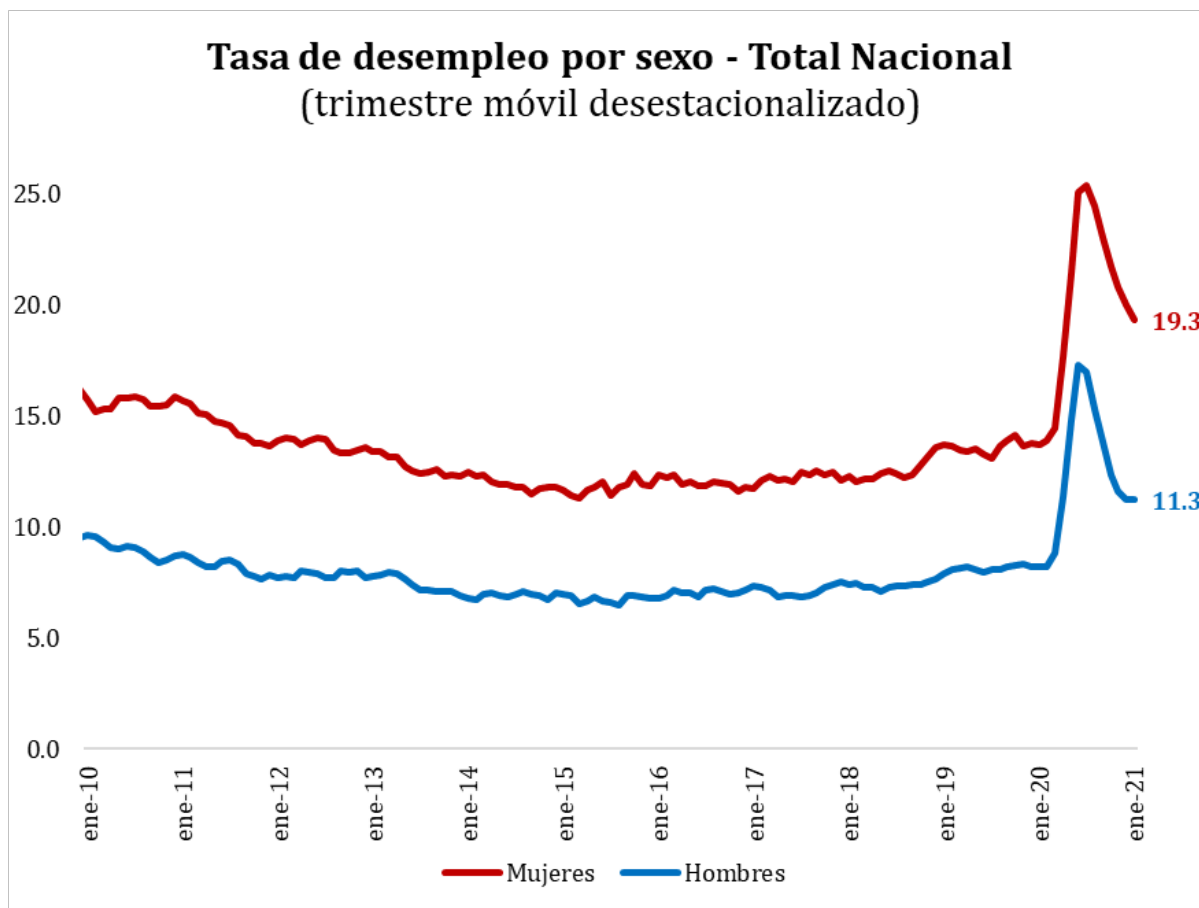

V. Variables Financieras

Indicadores actualizados con datos
a febrero 2021

Endeudamiento / PIB

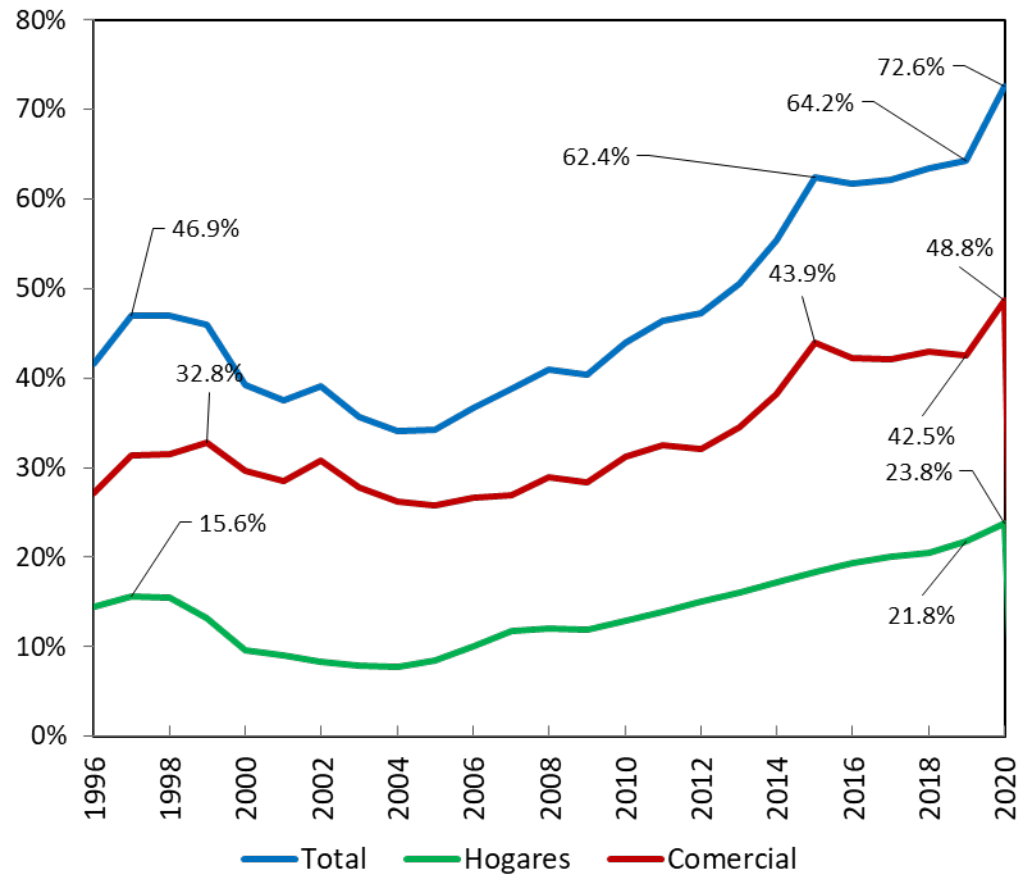

Endeudamiento Comercial / PIB

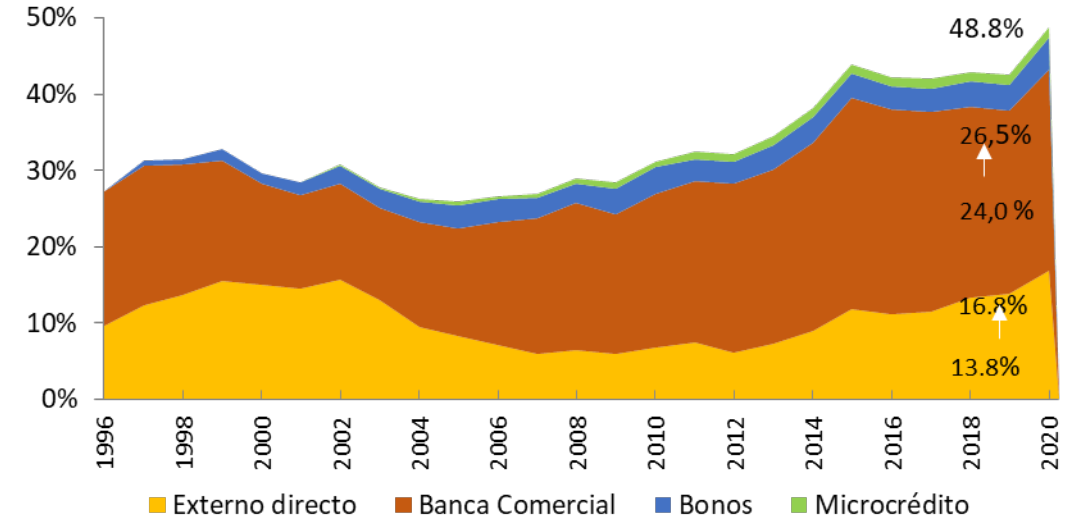

Crédito Bancario Hogares / PIB

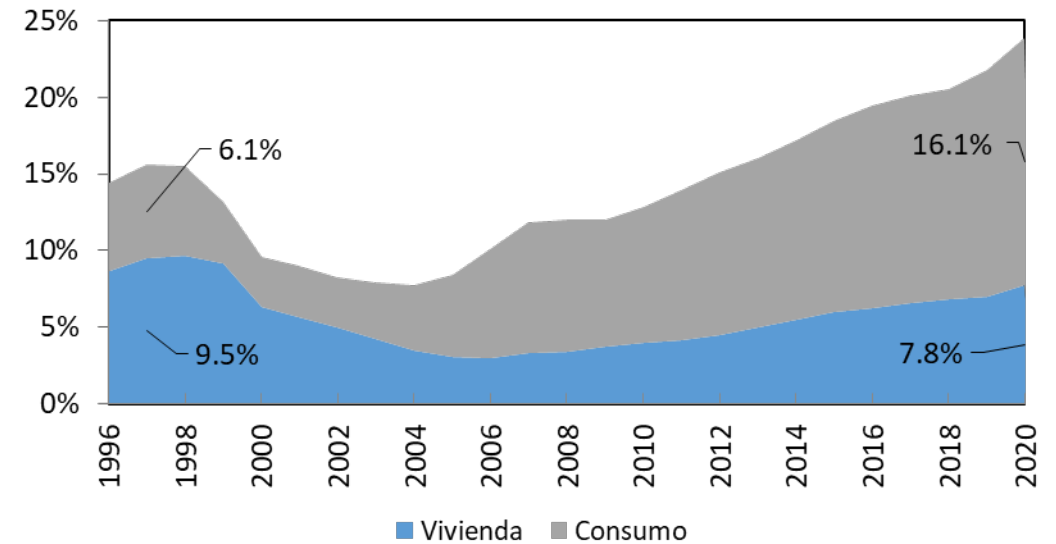

Fuente: DANE, Superintendencia Financiera de Colombia, Banco de la República, Bolsa de Valores de Colombia. Cálculos Banco de la República

Endeudamiento Comercial

Variación Anual y contribuciones por modalidad

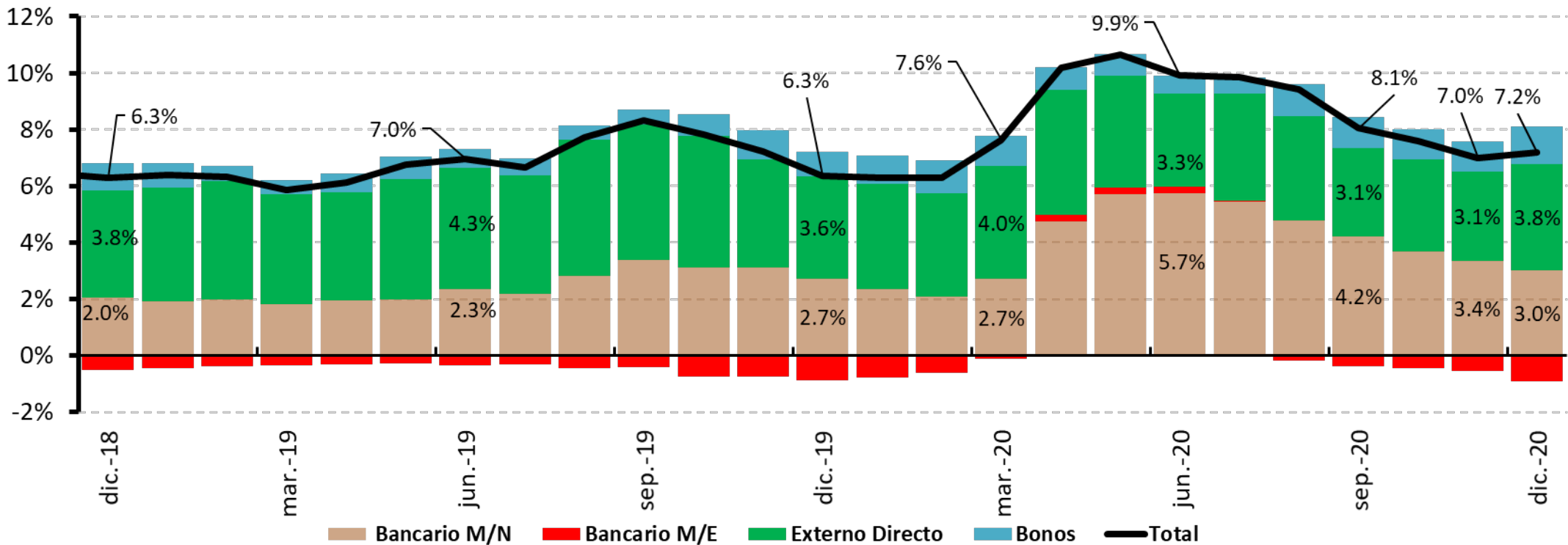

Fuente: Superintendencia Bancaria y Banco República. Cálculos Banco de la República

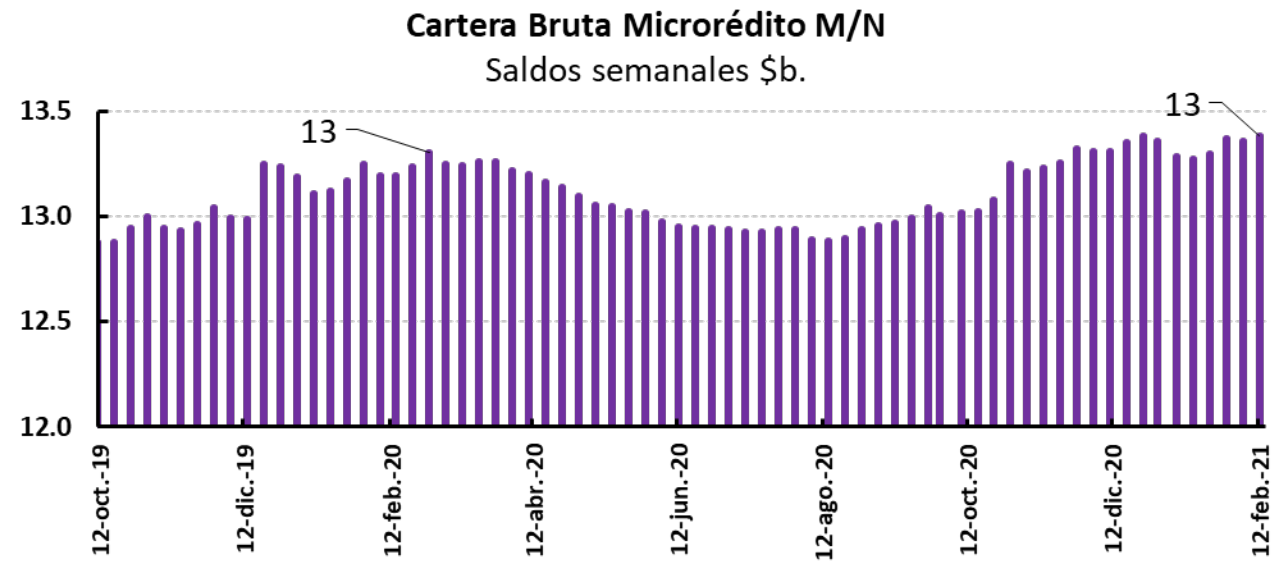
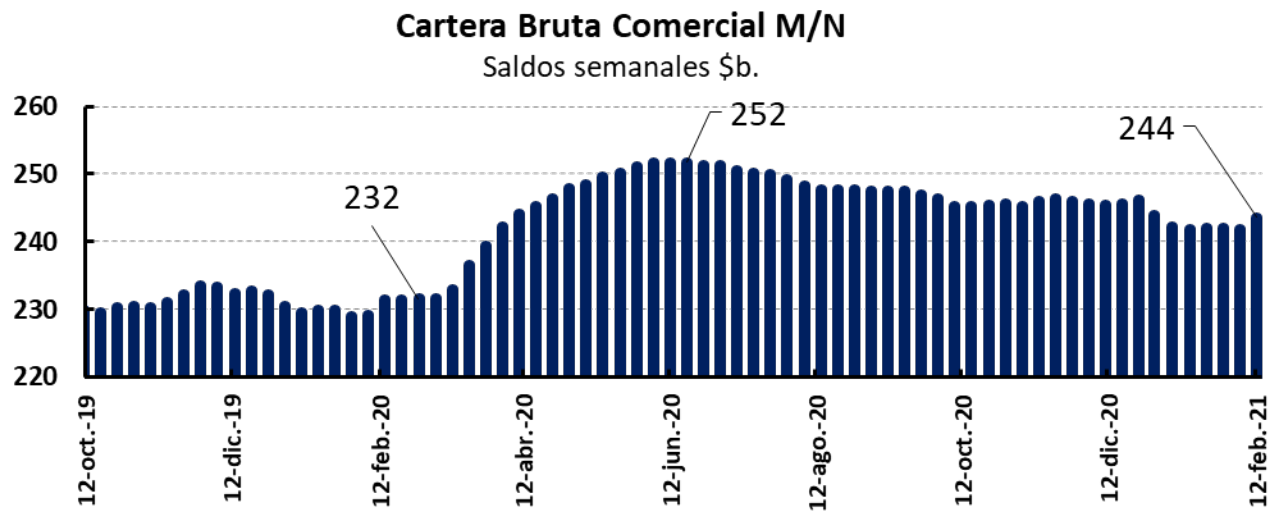
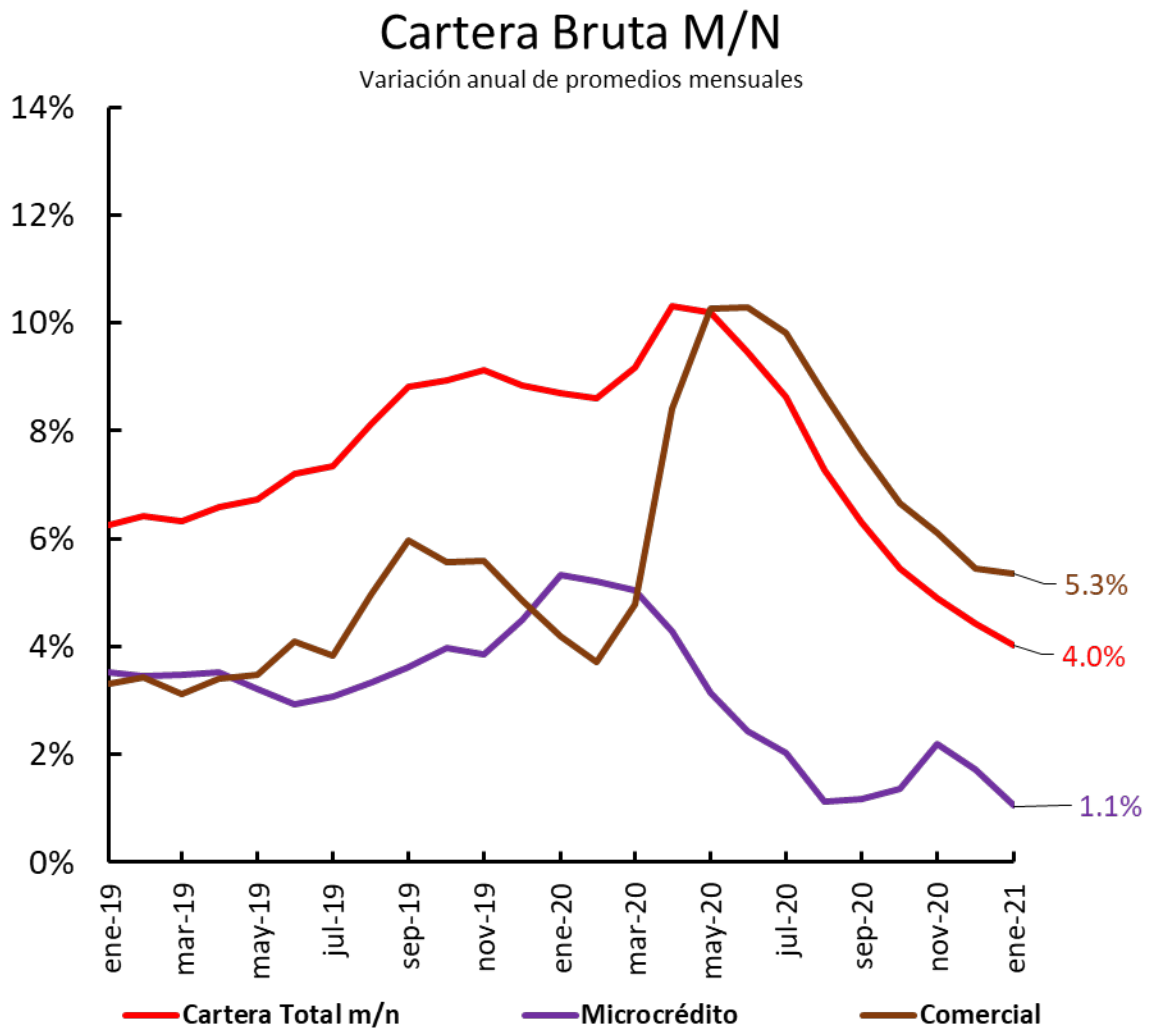

Fuente: Superintendencia Bancaria y Banco República. Cálculos Banco de la República

Cartera Comercial

Desembolsos Semanales \$b.

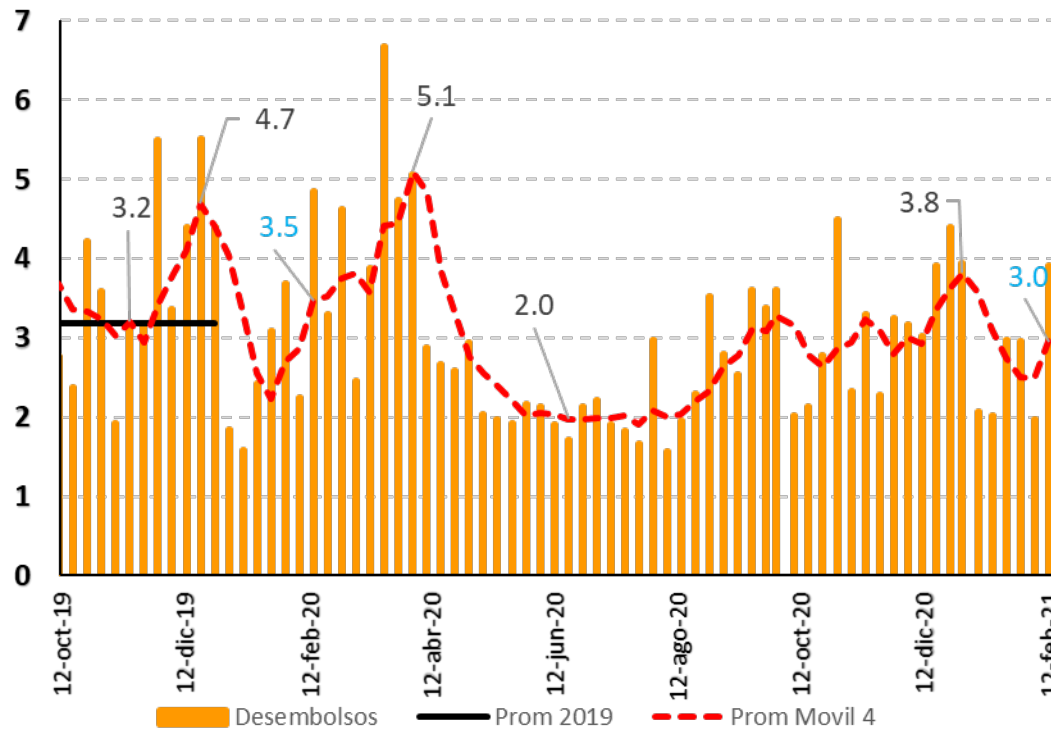

Cartera Microcrédito

Desembolsos Semanales \$mm

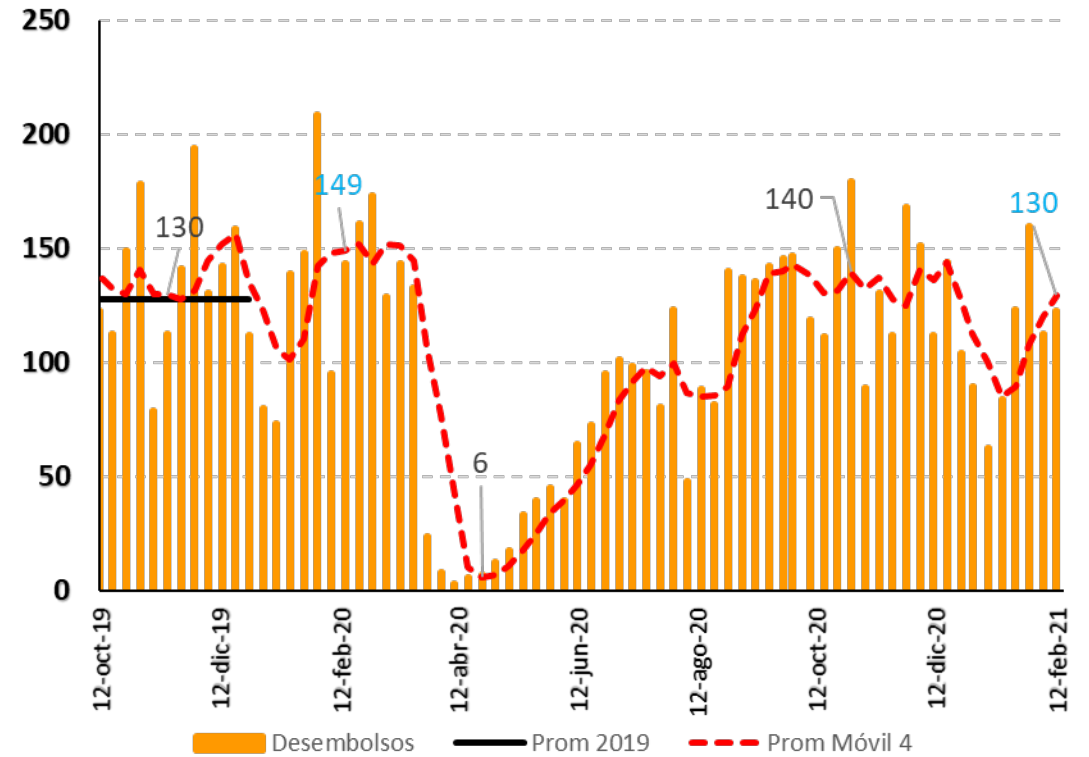

Fuente: Superintendencia Bancaria y Banco República. Cálculos Banco de la República

Cartera Bruta M/N

Variación anual de promedios mensuales

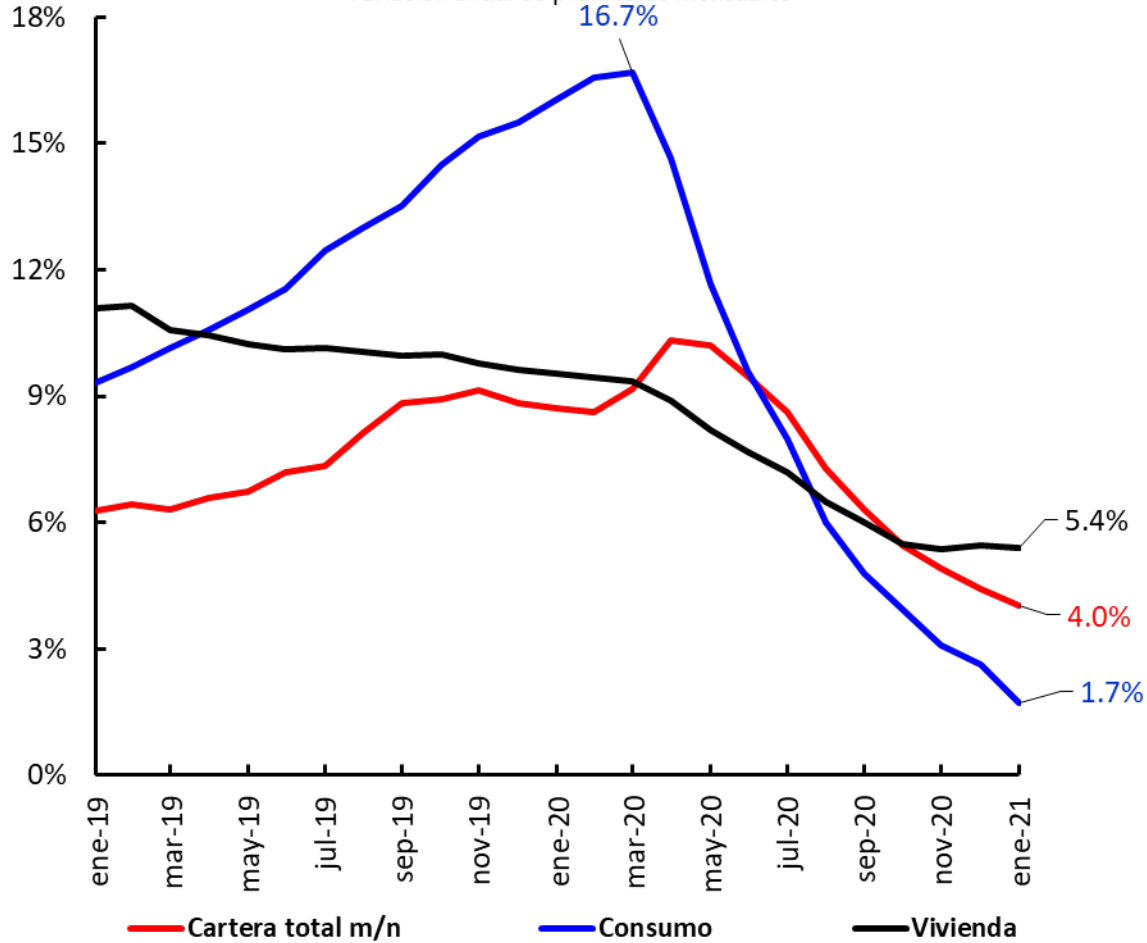

Cartera Bruta Consumo M/N

Saldos semanales \$b.

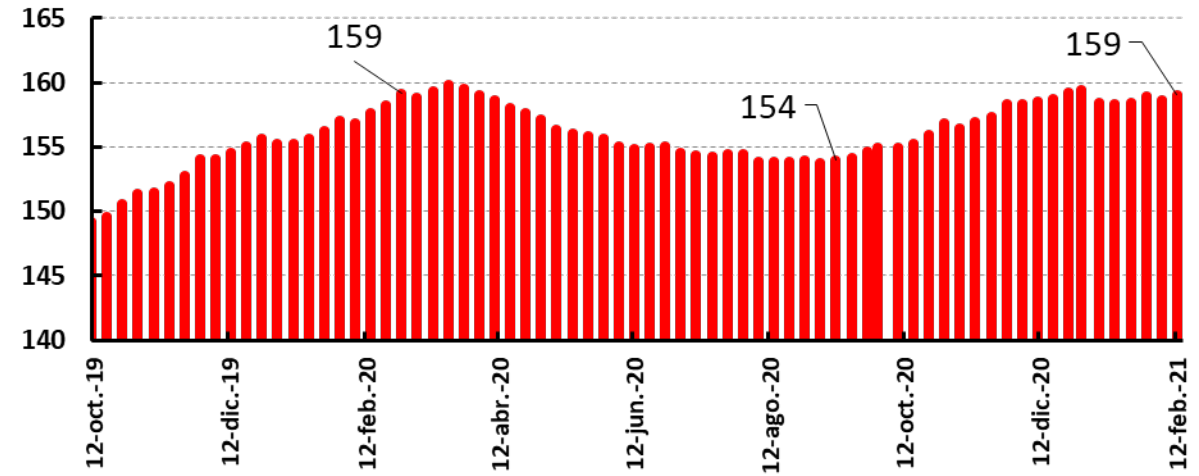

Cartera Bruta Vivienda M/N

Saldos semanales \$b.

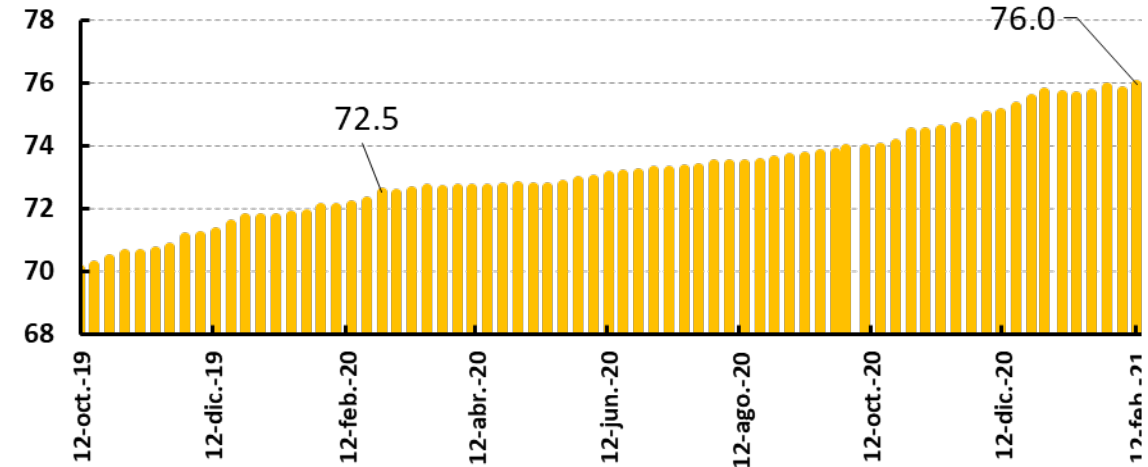

Cartera Consumo

Desembolsos Semanales \$b.

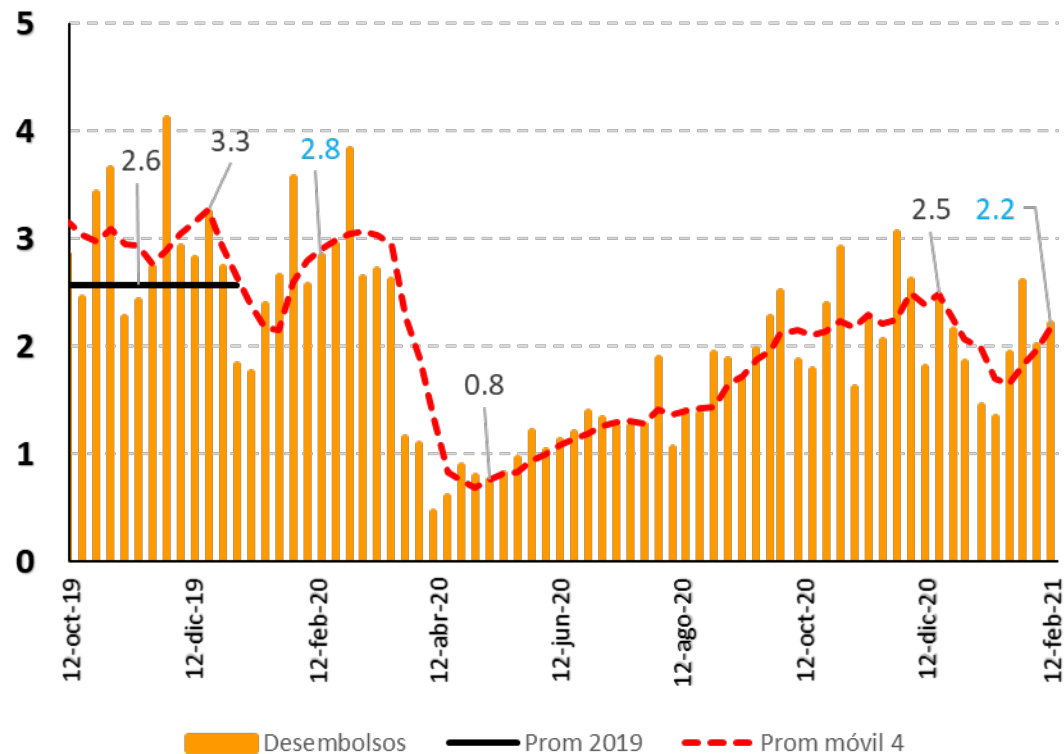

Cartera Vivienda

Desembolsos Semanales \$mm

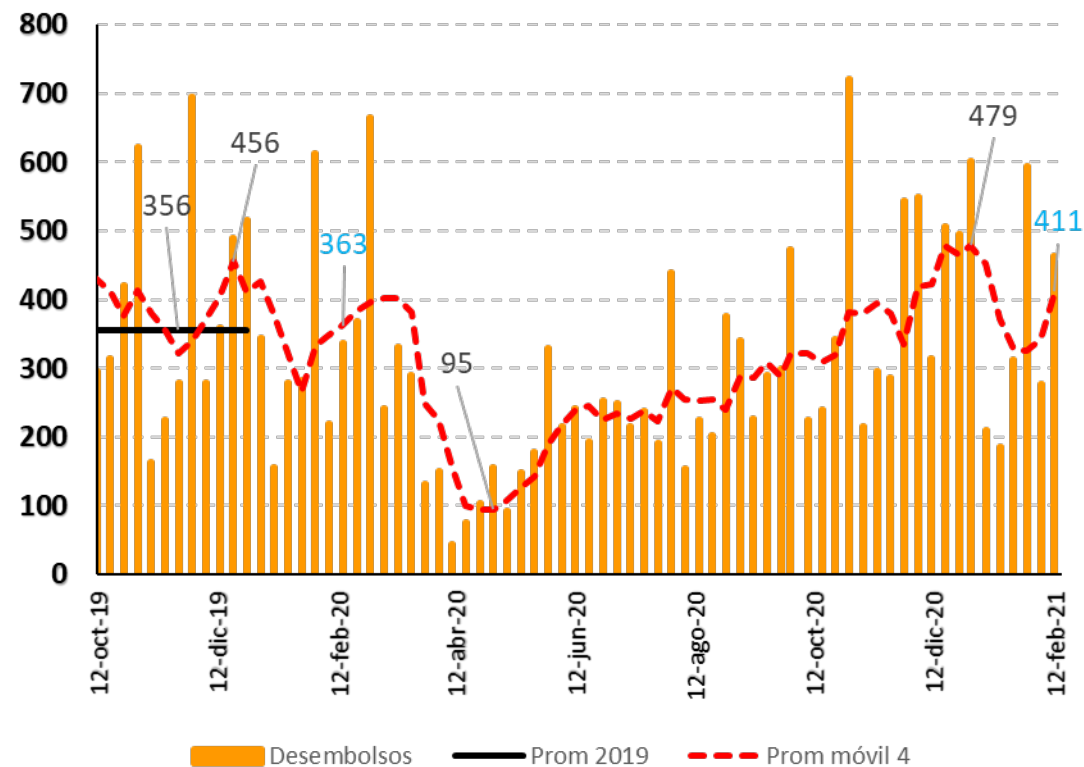

Fuente: Superintendencia Bancaria y Banco República. Cálculos Banco de la República

Consumo semidurable y durable y Desembolsos crédito de consumo 1/ Variación real anual

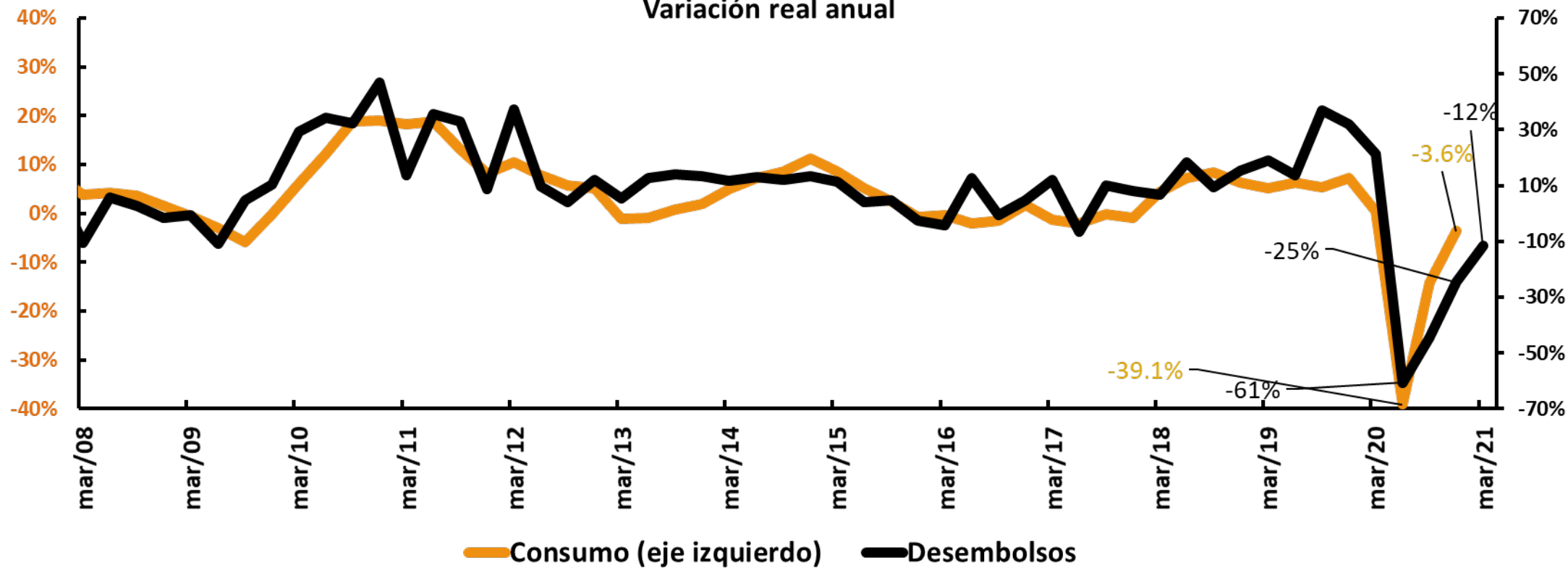

1/ Incluye desembolsos de tarjeta. Desembolsos trimestrales sin suavizar

Fuente: DANE, Superintendencia Bancaria y Banco República. Cálculos Banco de la República

Depósitos a la vista 1/
Saldo promedio mensual y variación anual

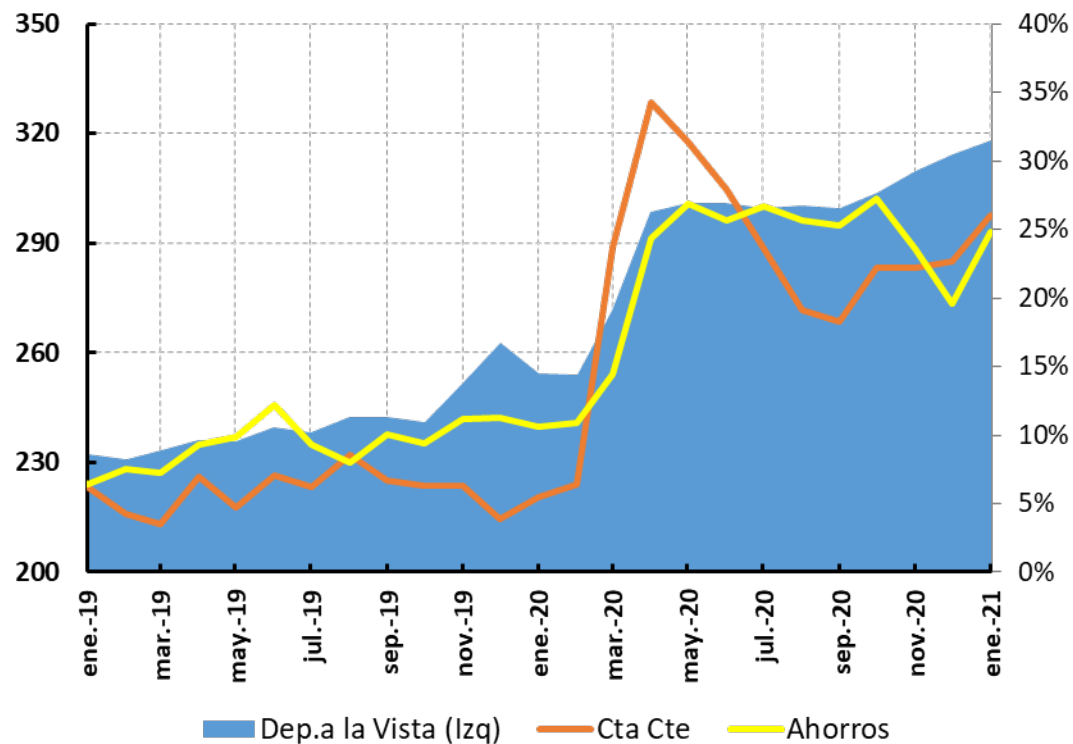

Depósitos a plazo
Saldo promedio mensual y variación anual

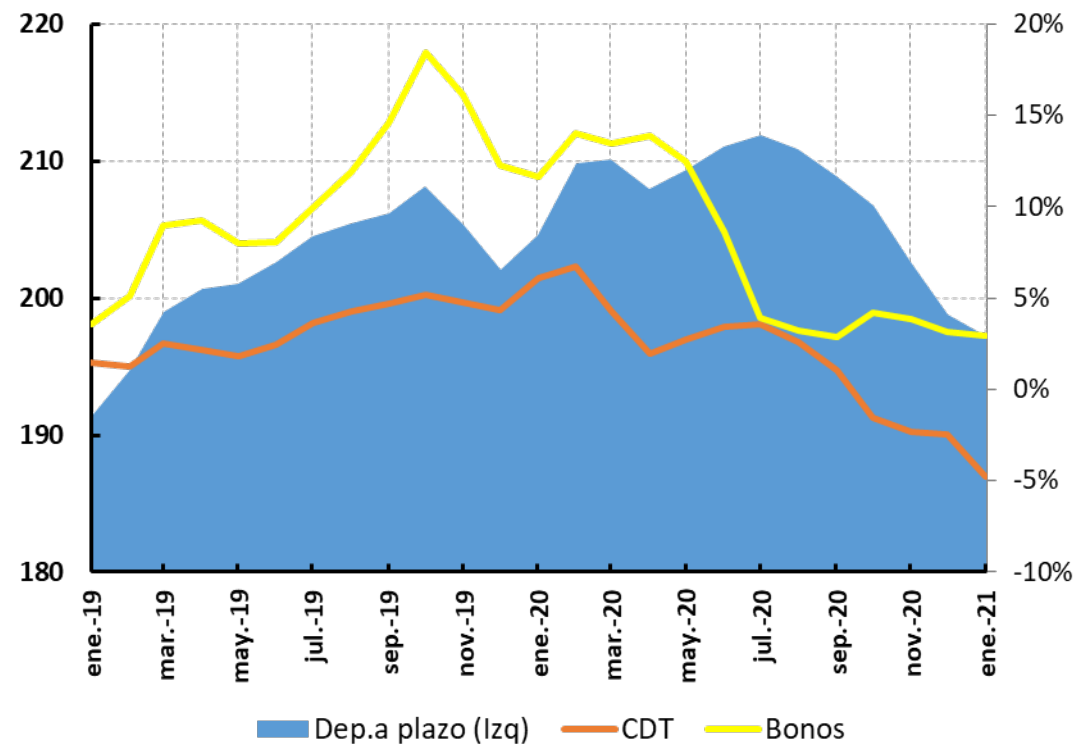

1/ Depósitos a la vista: incluye cuentas corrientes, depósitos de ahorro y otros depósitos a la vista

CDT y Bonos

Saldo \$b - Información Semanal

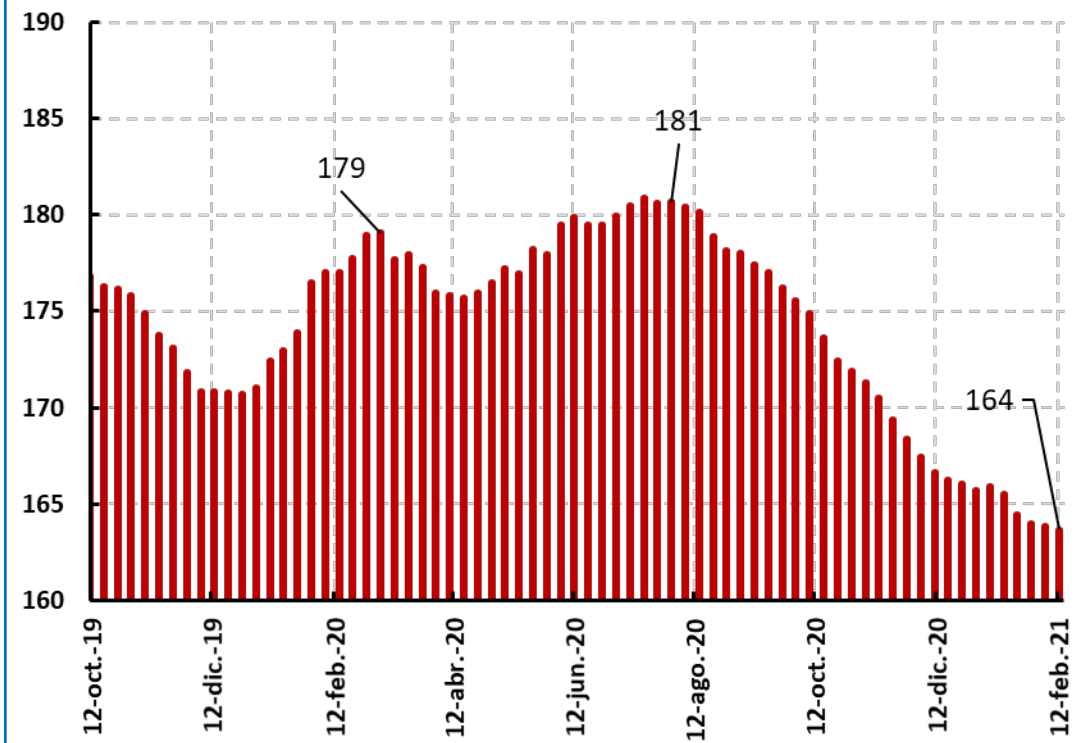

CDT por plazos

Monto trimestral \$b.

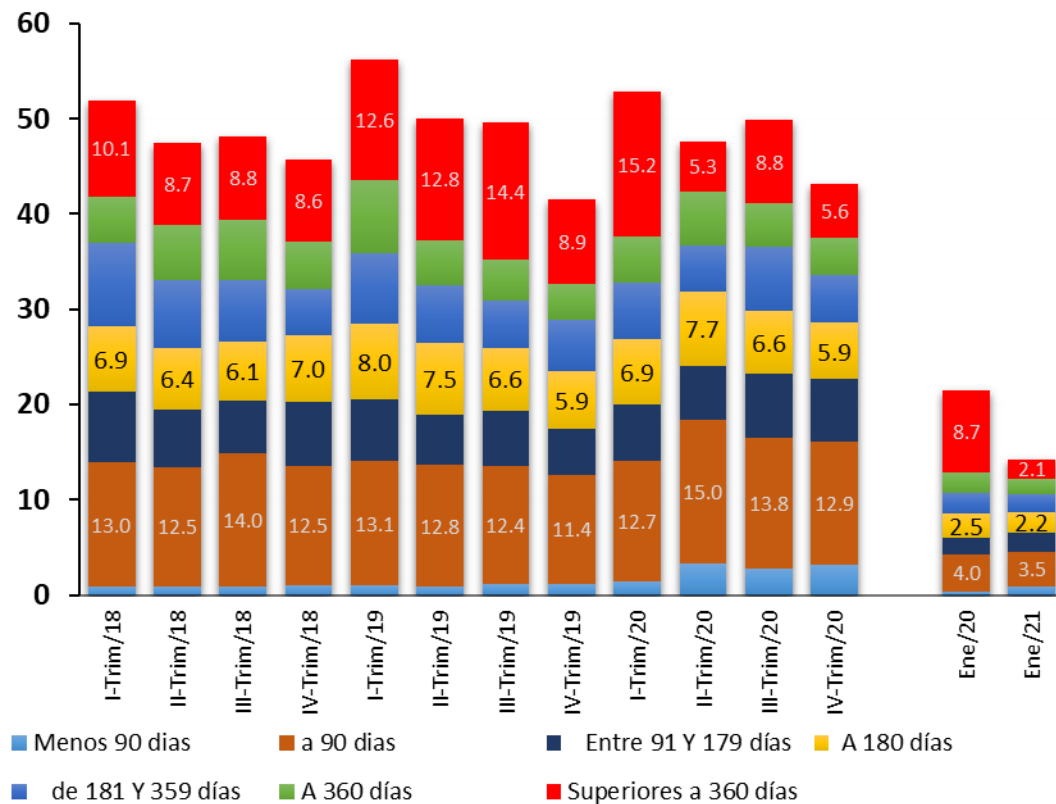

Fuente: Superintendencia Bancaria. Cálculos Banco de la República

Tasas Pasivas

(Variación acumulada * desde febrero de 2020)

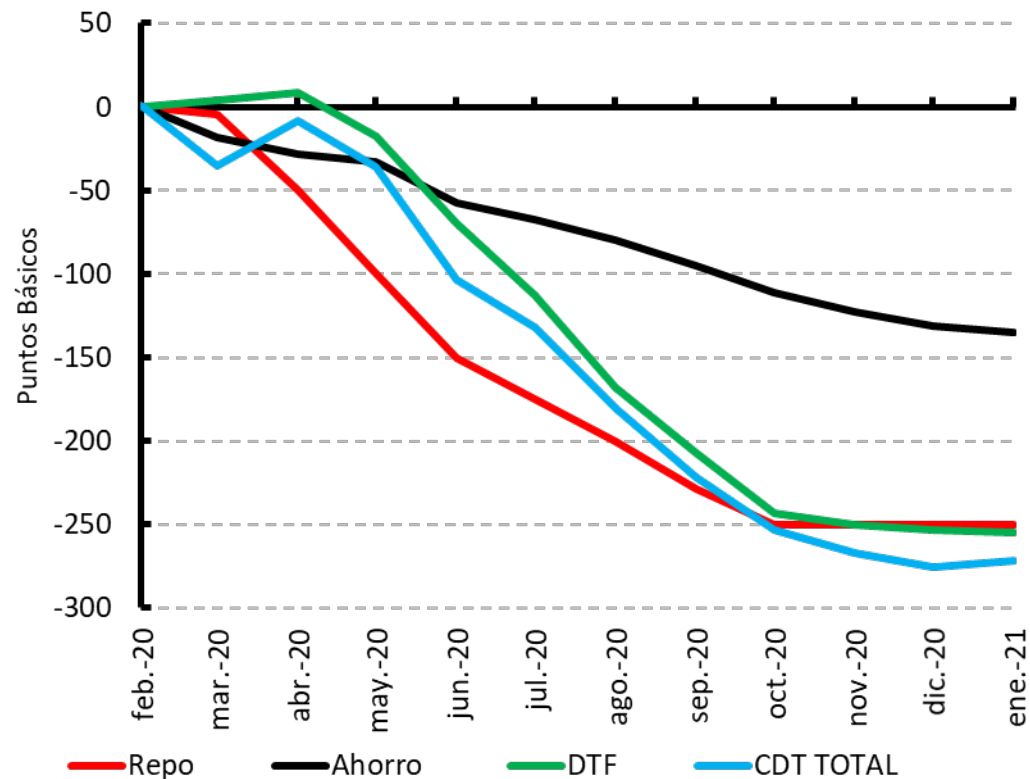

TPM e IBR Overnight, 1, 3 y 6 meses

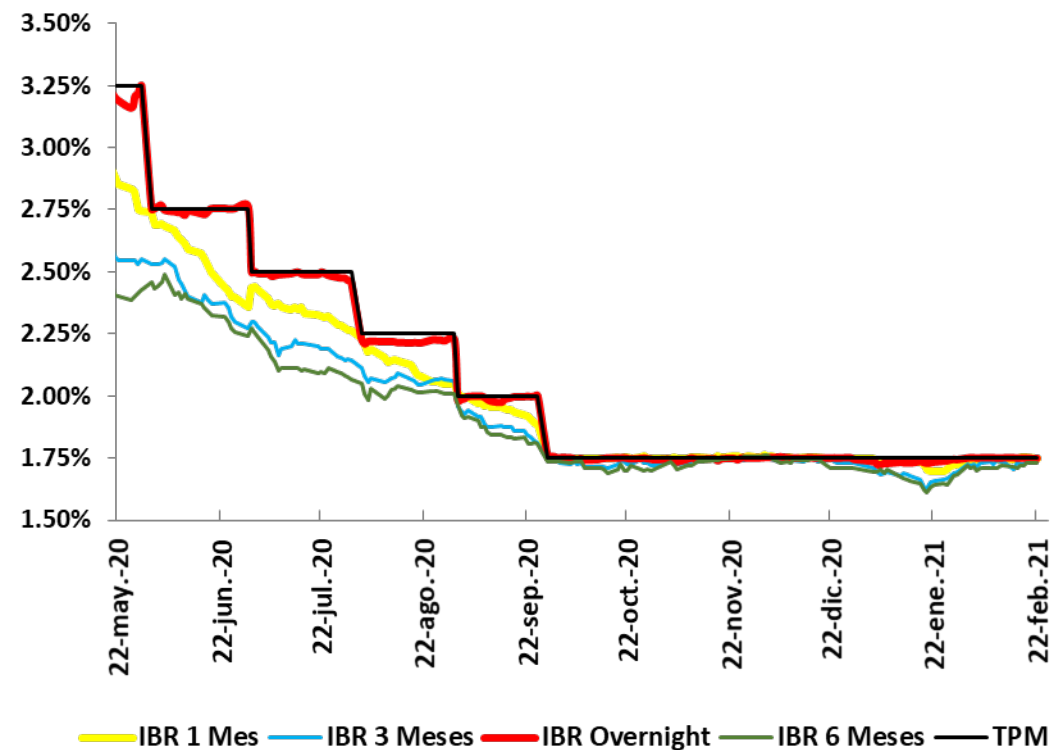

Fuente: Superintendencia Bancaria. Cálculos Banco de la República

Tasas de interés comerciales

(Variación acumulada*desde febrero de 2020)

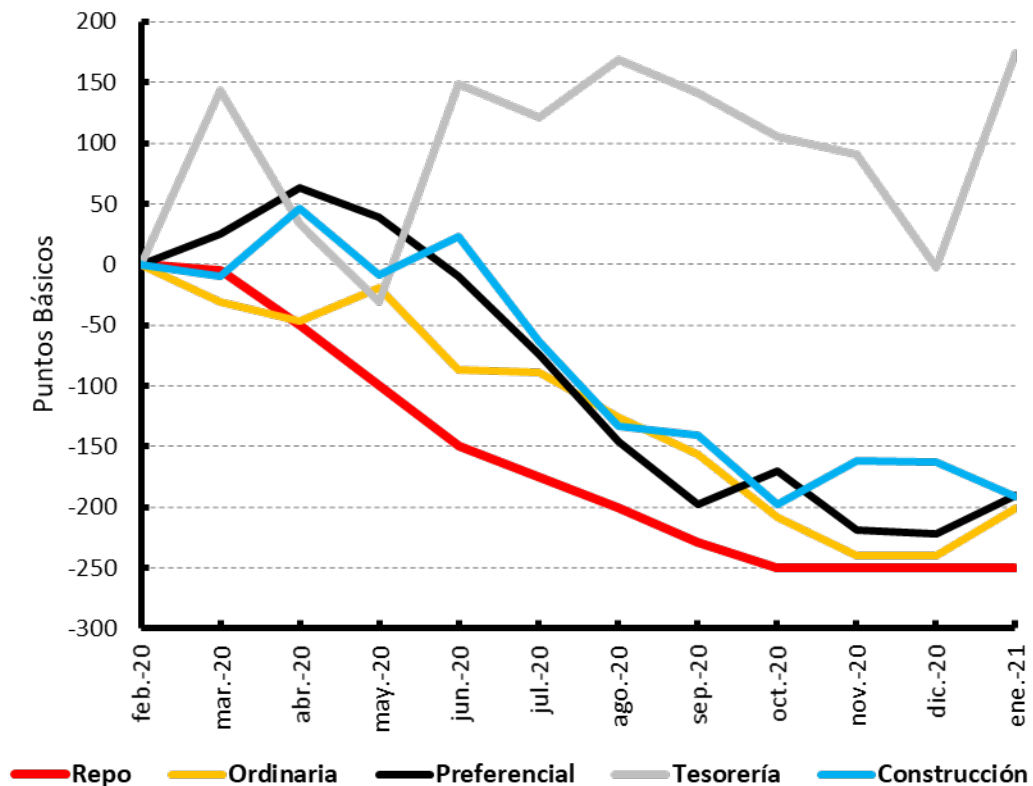

Tasas de interés hogares

(Variación acumulada*desde febrero de 2020)

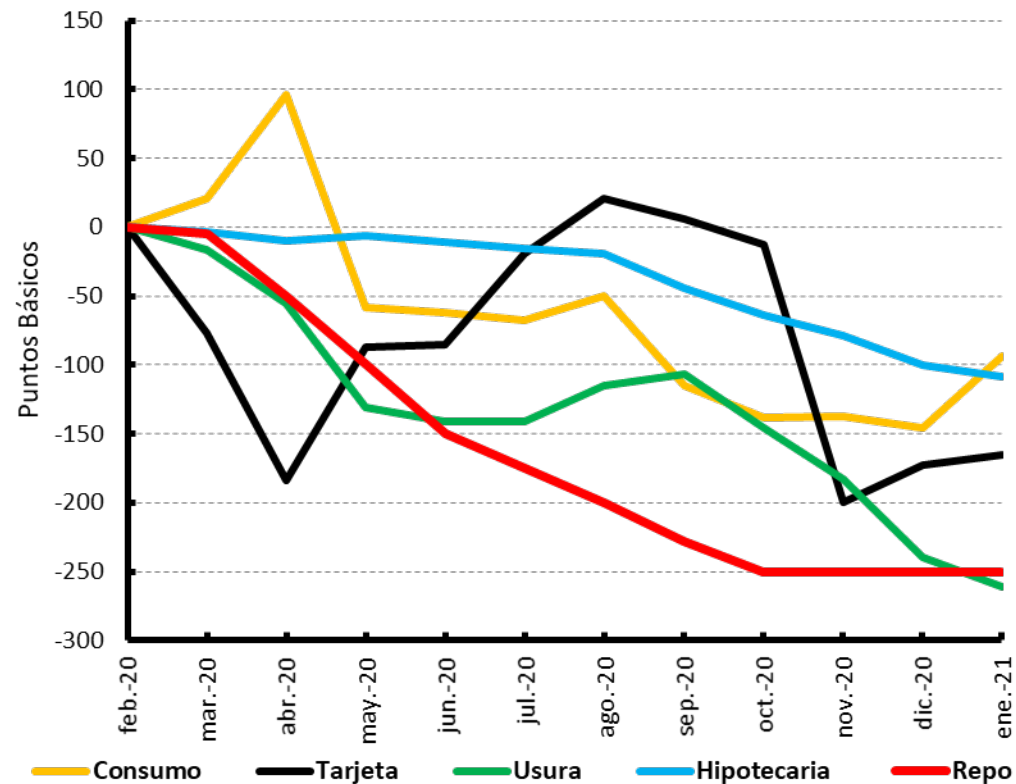

Fuente: Superintendencia Bancaria. Cálculos Banco de la República

Disposición para prestar por parte de los bancos

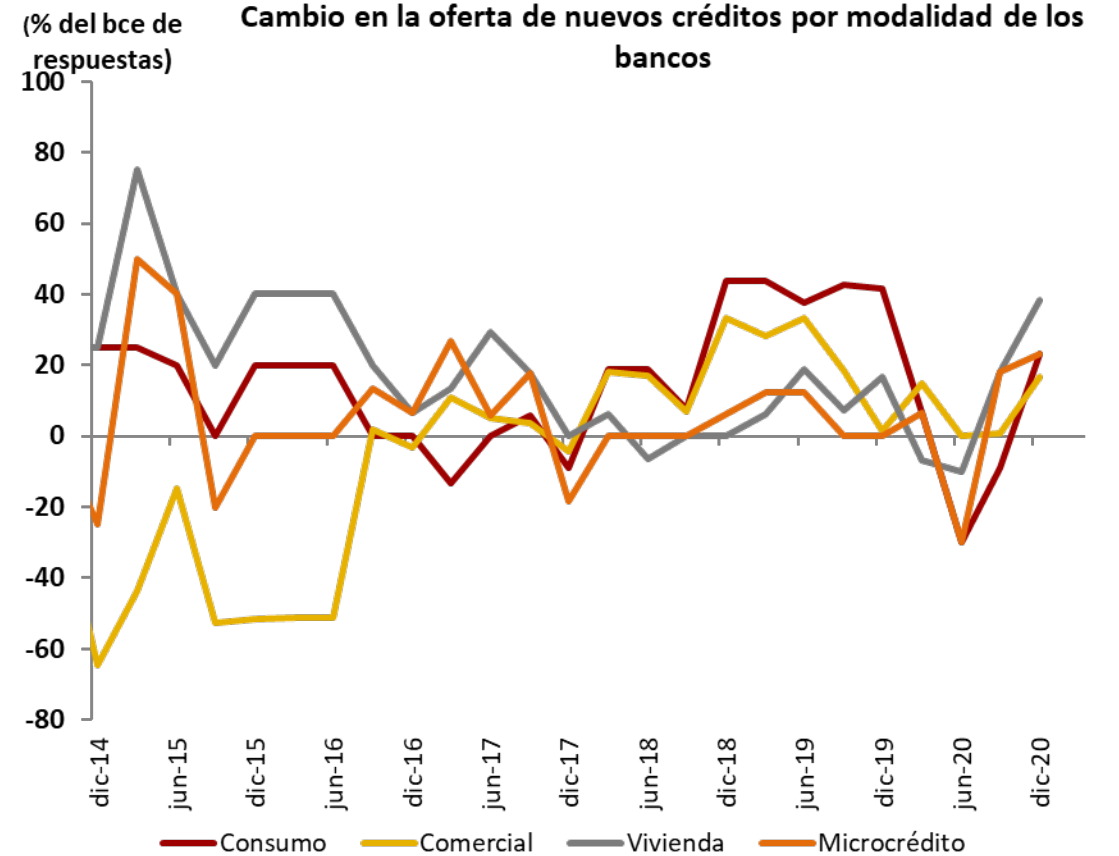
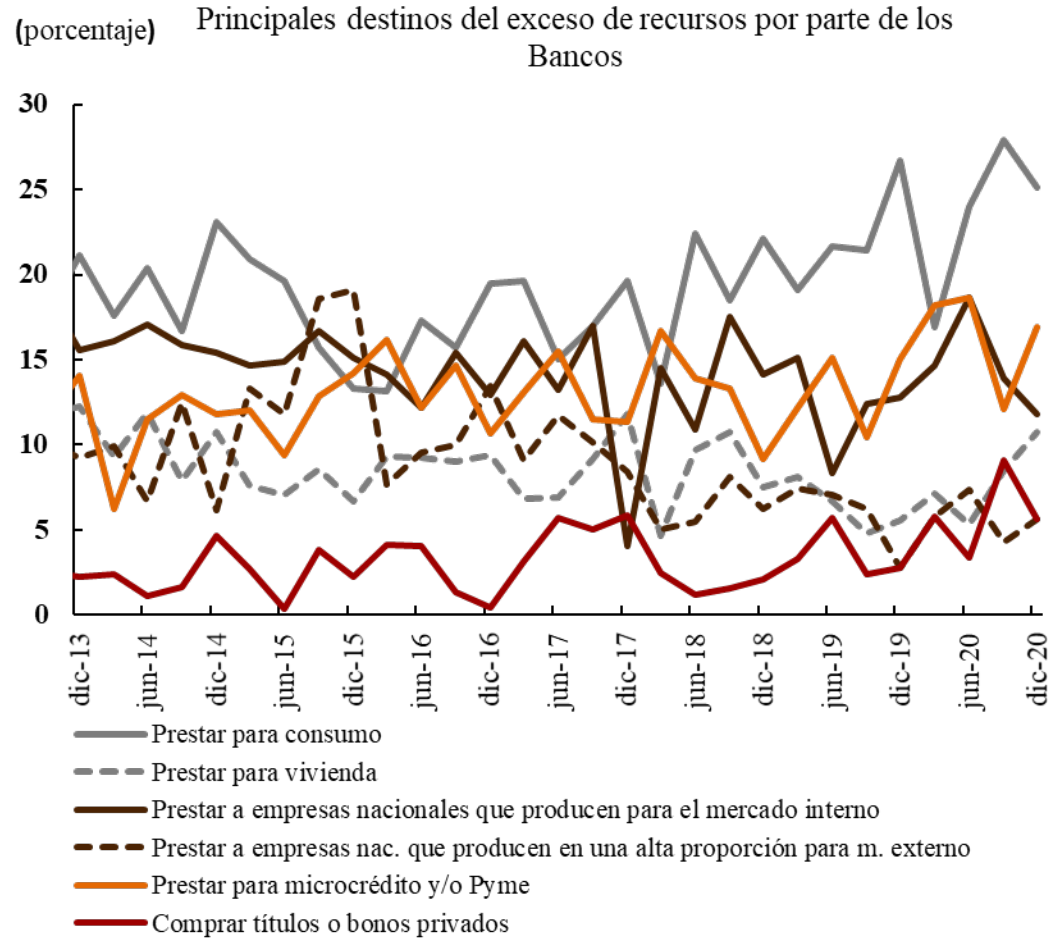

Fuente: Encuesta Situación del Crédito en Colombia (diciembre 2020), Banco República. Cálculos Banco de la República

Indicador de oferta: rechazo de solicitudes

Consumo Bancos
Porcentaje de rechazo de nuevas solicitudes de crédito

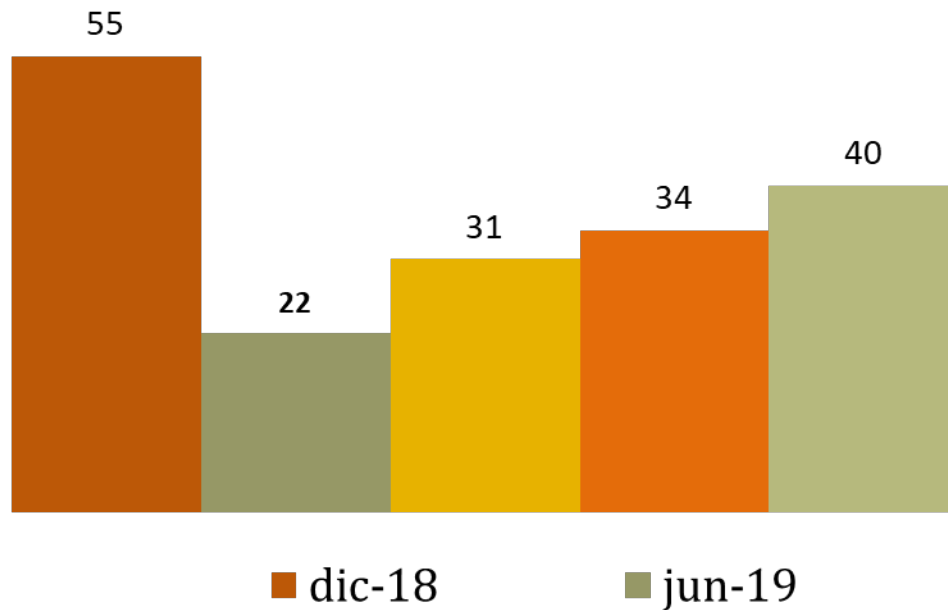

Comercial Bancos
Porcentaje de rechazo de nuevas solicitudes de crédito

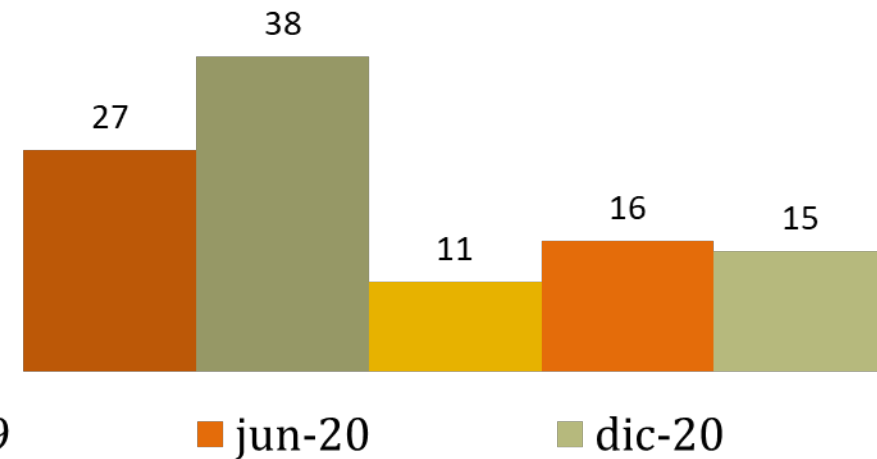

Fuente: Encuesta Situación del Crédito en Colombia (diciembre 2020), Banco República. Cálculos Banco de la República

Percepción de la demanda de crédito para los establecimientos de crédito

A. Comercial

(% bce de respuestas)

(%)

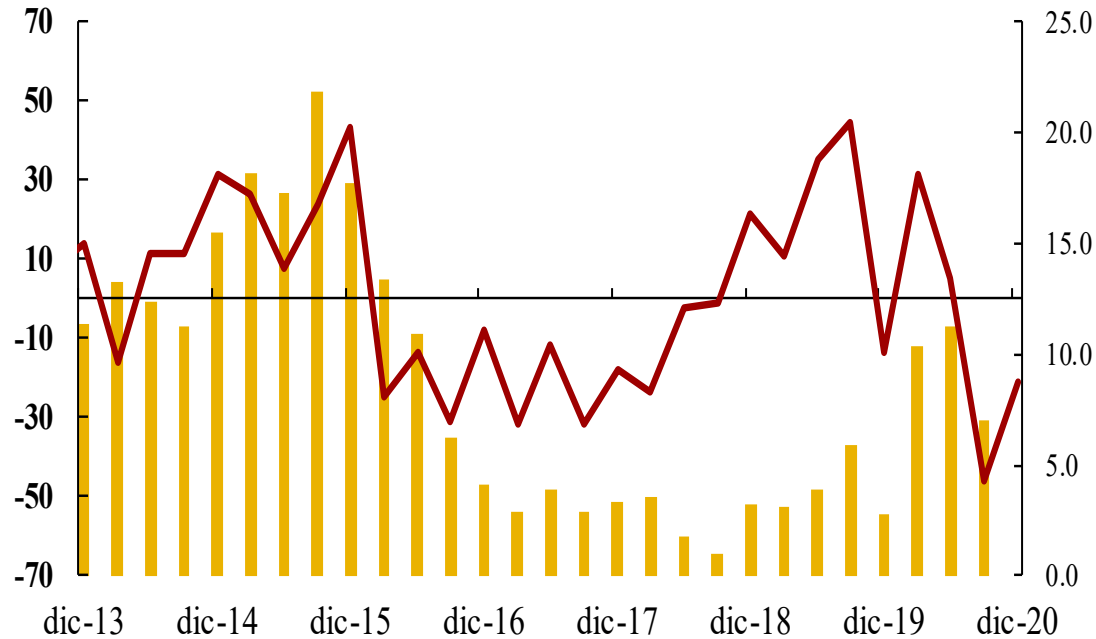

B. Consumo

(% bce de respuestas)

(%)

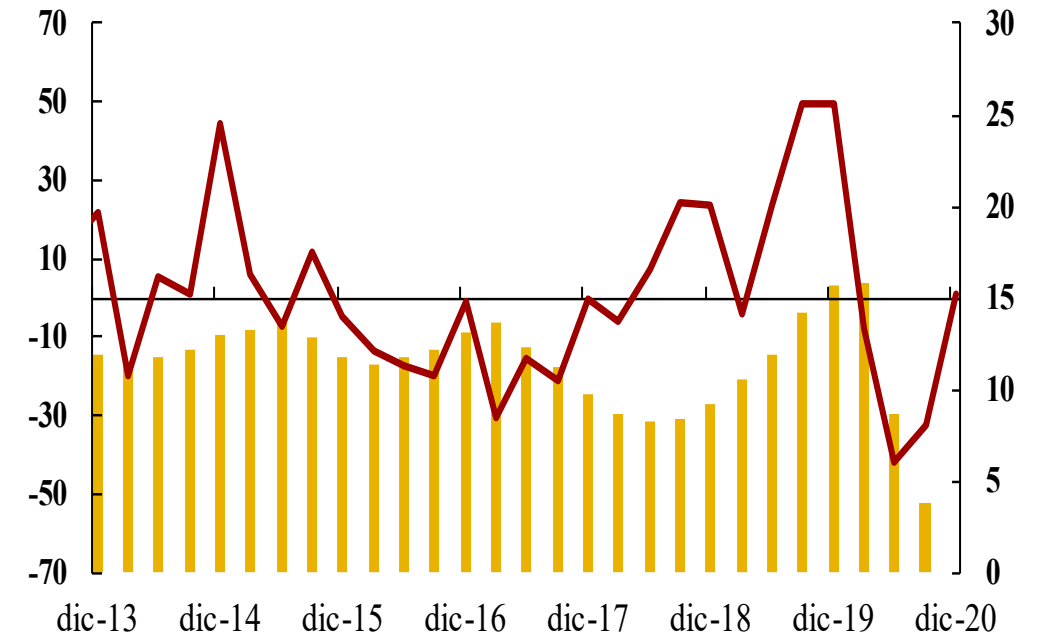

— Cambio en la demanda (encuesta)

— Crecimiento nominal anual de la cartera (eje derecho)

Fuente: Encuesta Situación del Crédito en Colombia (diciembre 2020), Banco República. Cálculos Banco de la República

Percepción de la demanda de crédito para los establecimientos de crédito

C. Vivienda

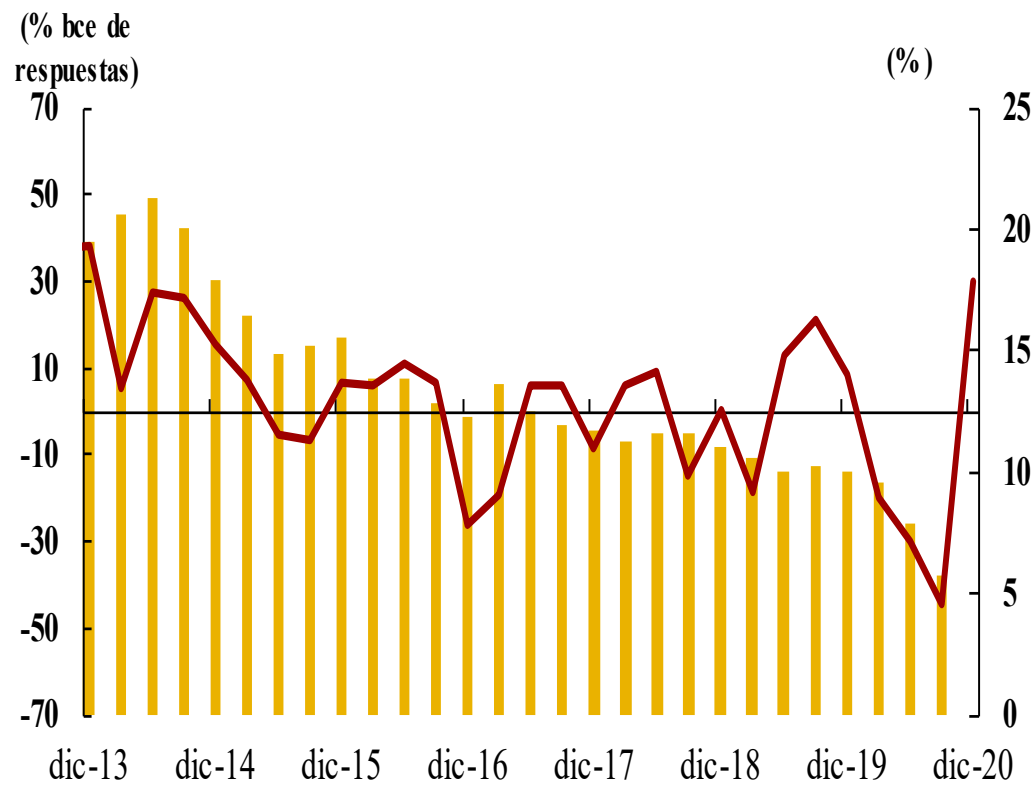

D. Microcrédito

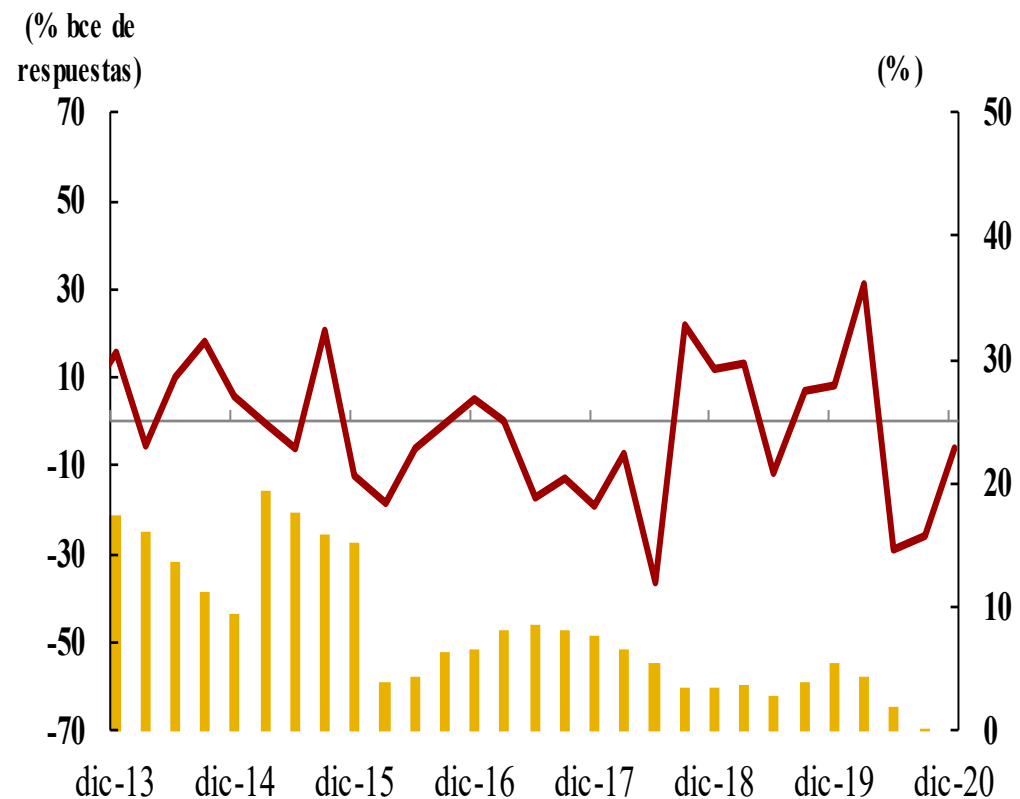

— Cambio en la demanda (encuesta)

— Crecimiento nominal anual de la cartera (eje derecho)

Fuente: Encuesta Situación del Crédito en Colombia (diciembre 2020), Banco República. Cálculos Banco de la República

Programa de Acompañamiento a Deudores –PAD-
Consolidación de Información hasta febrero 10 de 2021

Programa de Acompañamiento a Deudores
Circular Externa 022 del 30 de junio de 2020

Producto	Número de deudores*	Número de operaciones	Saldo \$ mm
Comercial	Part. Alivio en m/n		5.3%
Construcción	274	979	770
Corporativo	244	512	2,988
Empresarial	2,898	4,674	1,801
Factoring	71	379	17
Financiero/institución	6	25	37
Leasing	2,400	4,009	2,639
Microempresa	9,758	12,731	571
ME	641	1,200	485
Oficial/gobierno	13	31	86
PYME	13,451	27,074	3,518
Total	29,756	51,614	12,913
Microcrédito	Part. Alivio		6.5%
Hasta 25 SMLV	135,407	140,134	574
Entre 25 y 120 SML	13,942	17,231	290
Total	149,349	157,365	864

Programa de Acompañamiento a Deudores
Circular Externa 022 del 30 de junio de 2020

Producto	Número de deudores*	Número de operaciones	Saldo \$mm
Consumo	Part. Alivio		11.2%
Rotativo	68,235	156,957	695
Tarjeta de Crédito (TDC)	1,291,708	1,447,285	6,121
Libranza	19,300	20,691	561
Libre inversión	363,228	408,912	9,415
Vehículo	27,556	27,967	956
Bajo monto	9,924	10,116	7
Otros consumo	3,049	4,266	73
Total	1,783,000	2,076,194	17,828
Vivienda	Part. Alivio		4.2%
VIS	10,769	11,035	374
NO VIS	14,029	15,594	1,716
Leasing habitacional	3,826	3,941	955
Total	28,624	30,570	3,044

Impacto Programa de Acompañamiento a Deudores

Circular Externa 022 del 30 de junio de 2020

Modalidad	Impacto promedio de la medida			
	Reducción de cuota (%)	Reducción promedio de tasa de interés EA (%)	Ampliación promedio del plazo (#meses)	Duración promedio período de gracia/prórroga (#meses)
Comercial	32.80%	1.27	22	7
Consumo sin TDC	24.10%	1.17	37	4
Microcrédito	18.40%	4.12	10	4
Vivienda	9.50%	0.48	62	5
Total	25.90%	1.28	36	6

Última actualización: (12/02/2021) – Cifras con corte a (10/02/2021)

Notas. Se incorpora información de 33 de las 33 entidades, las cuales representan el 88% de la cartera del sistema.

*Los deudores aquí señalados no necesariamente son únicos puesto que una persona natural/jurídica puede registrar alivios con dos o más entidades

**Se excluye el producto TDC dadas las particularidades propias del producto y de la redefinición en sus condiciones, para no influenciar los resultados en los impactos promedio del resto de la cartera

Fuente Superintendencia Bancaria

Cartera vencida, en Riesgo y Provisiones Saldo \$ b.

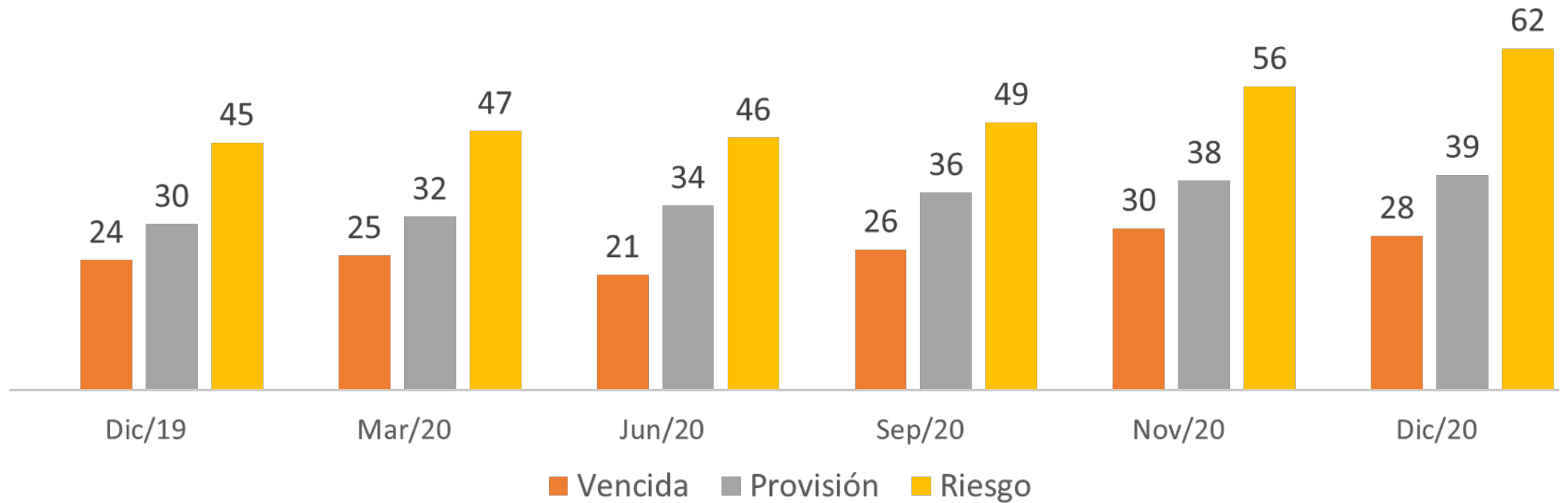

Fuente: Superintendencia Bancaria. Cálculos Banco de la República

Utilidades Entidades de Crédito

flujos de 12 meses

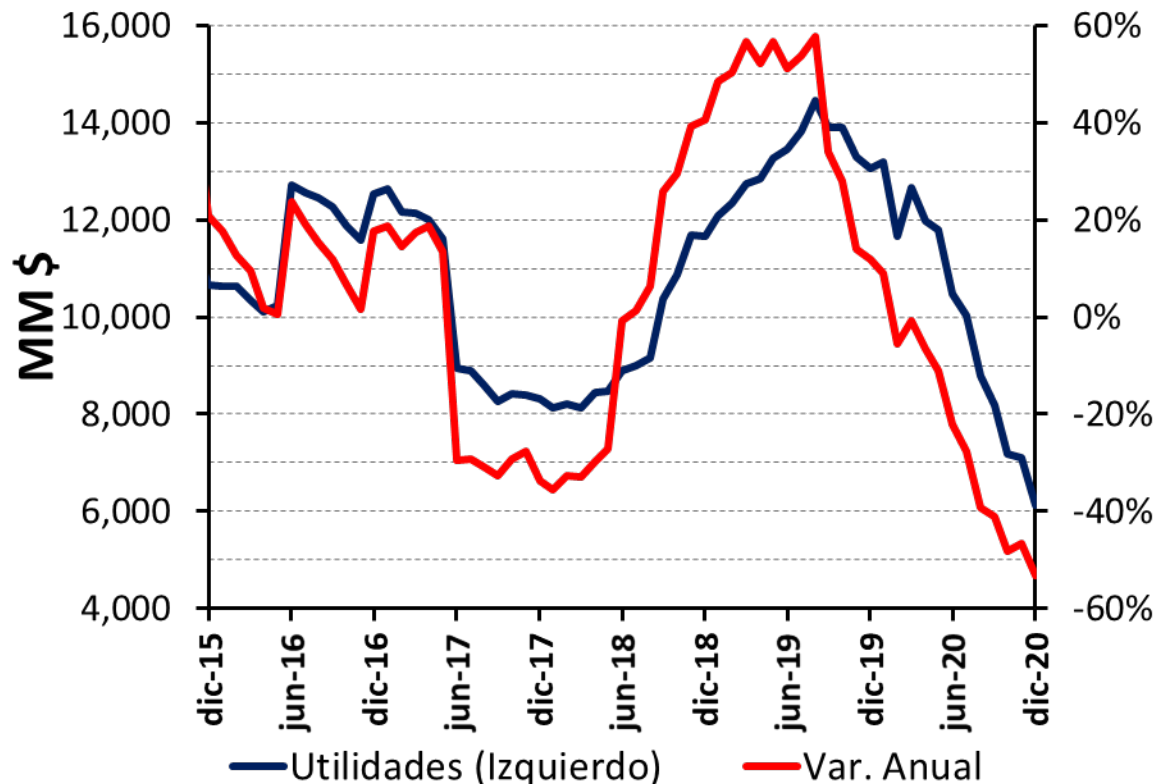

Solvencia con Riesgo de Mercado de los Establecimientos de Crédito

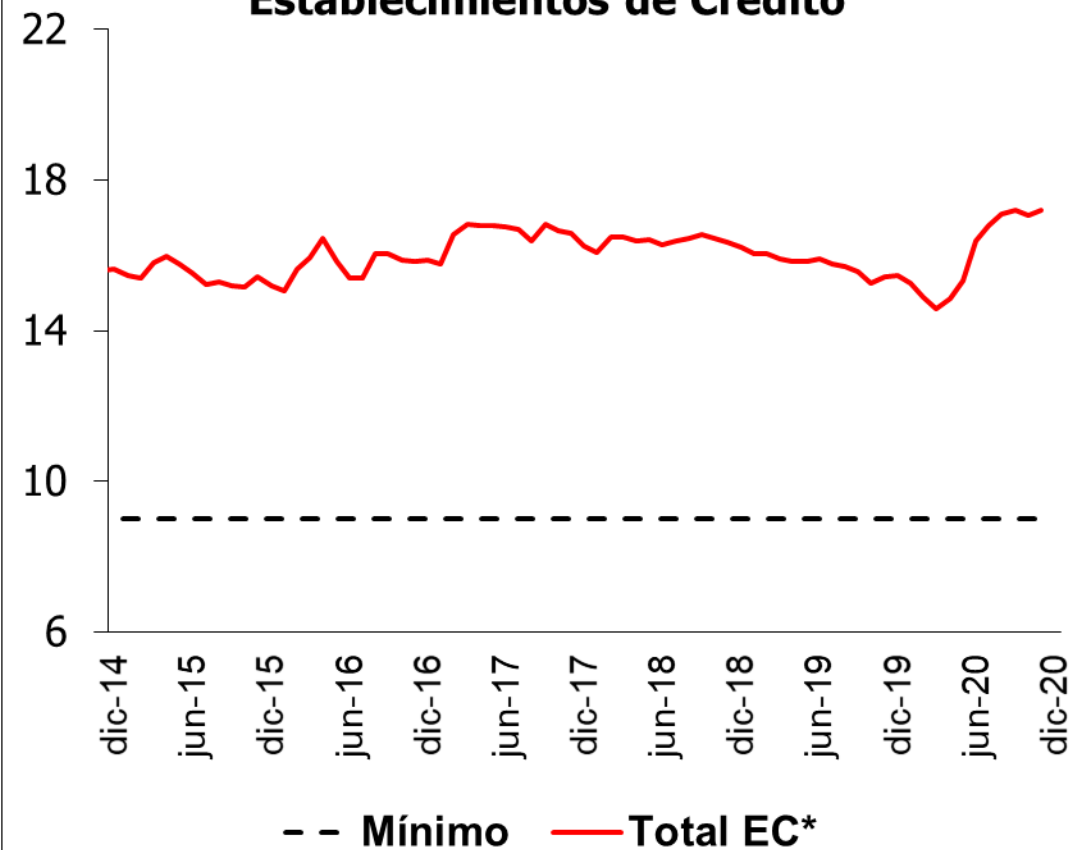

Fuente: Superintendencia Bancaria. Cálculos Banco de la República

El riesgo de mayor impacto sobre el desempeño del sistema financiero colombiano

Establecimientos de crédito/20

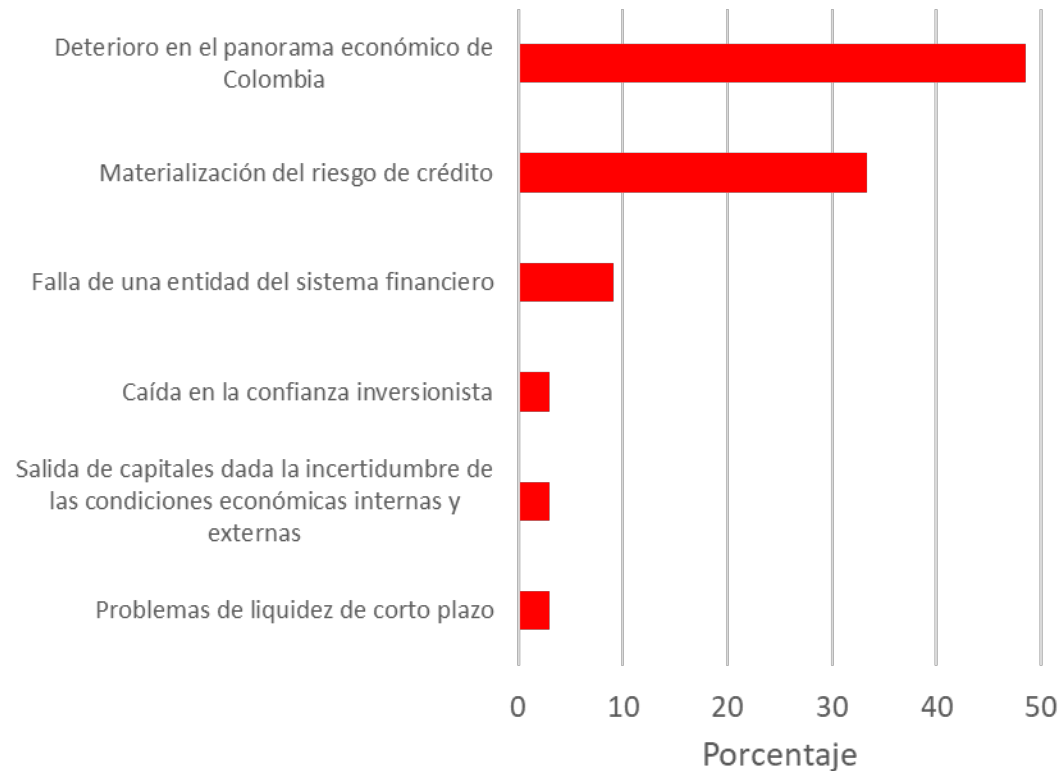

Establecimientos de crédito/19

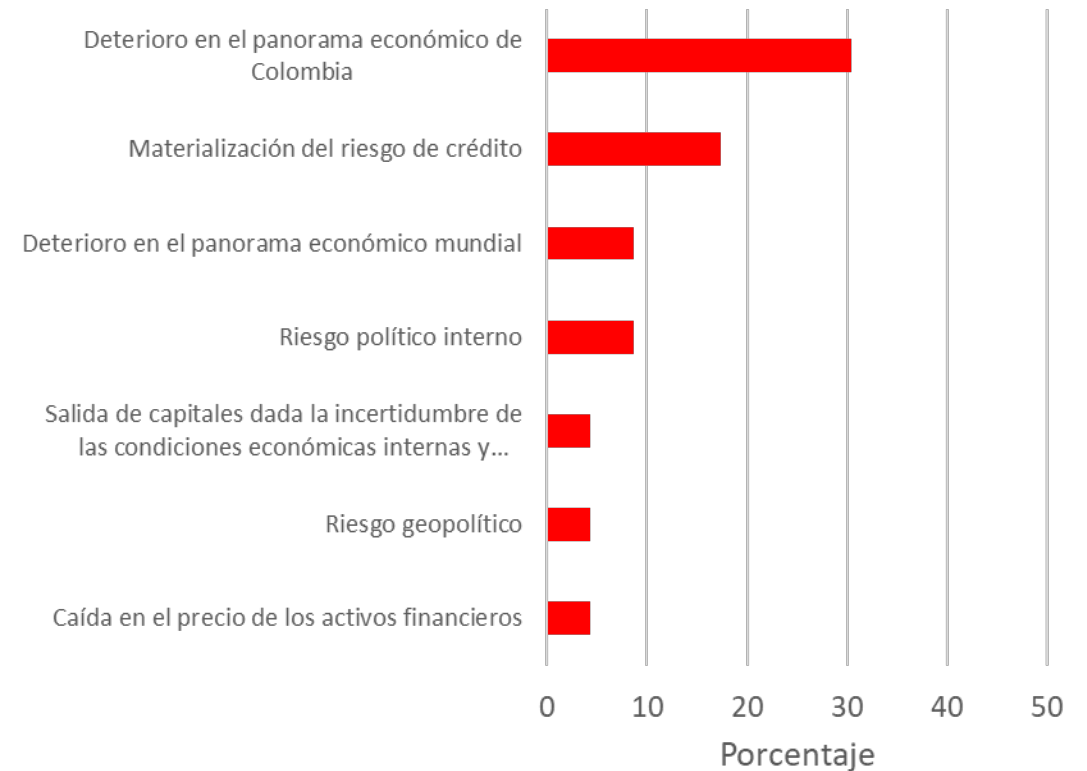

El riesgo de mayor impacto sobre el desempeño del sistema financiero colombiano

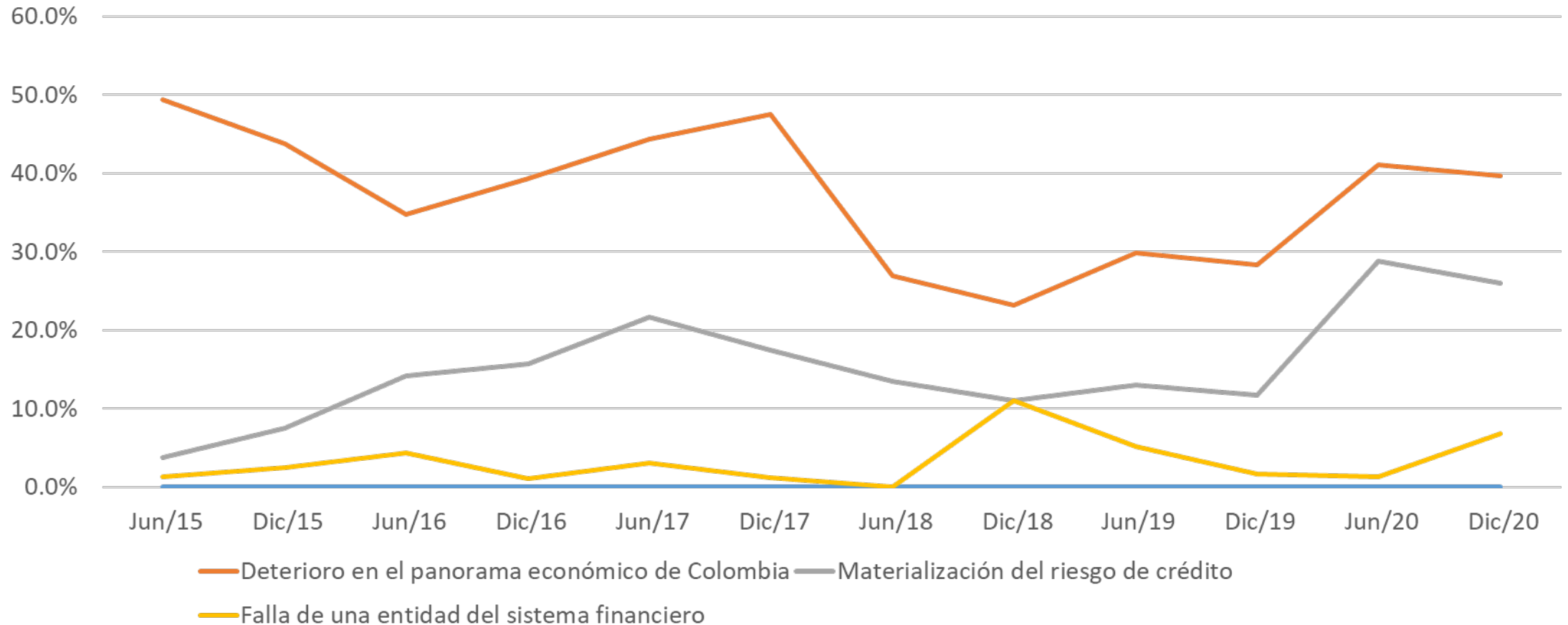

Fuente: Encuesta Percepción sobre el riesgo del sistema financiero (diciembre 2020), Banco República. Cálculos Banco de la República

El riesgo que afecta en mayor medida el desempeño de las entidades (al que son más vulnerables)

Establecimientos de crédito dic/20

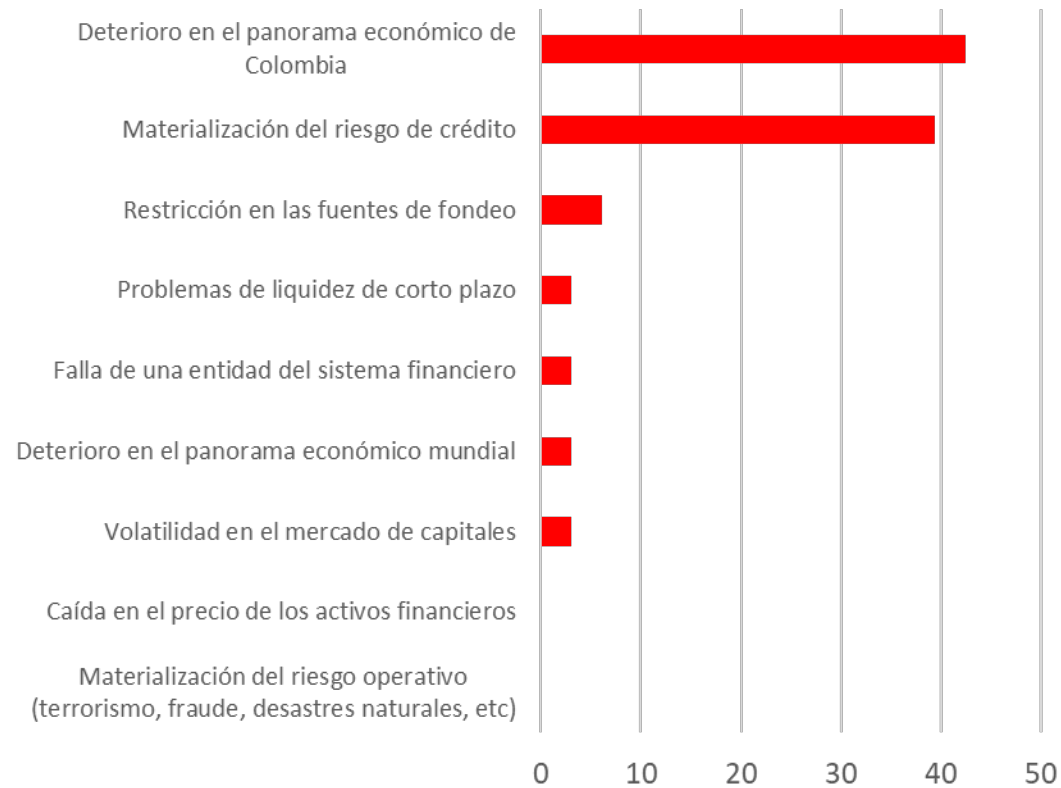

Establecimientos de crédito/19



Fuente: Encuesta Percepción sobre el riesgo del sistema financiero (diciembre 2020), Banco República. Cálculos Banco de la República

El riesgo con mayor probabilidad de ocurrencia

Establecimientos de crédito

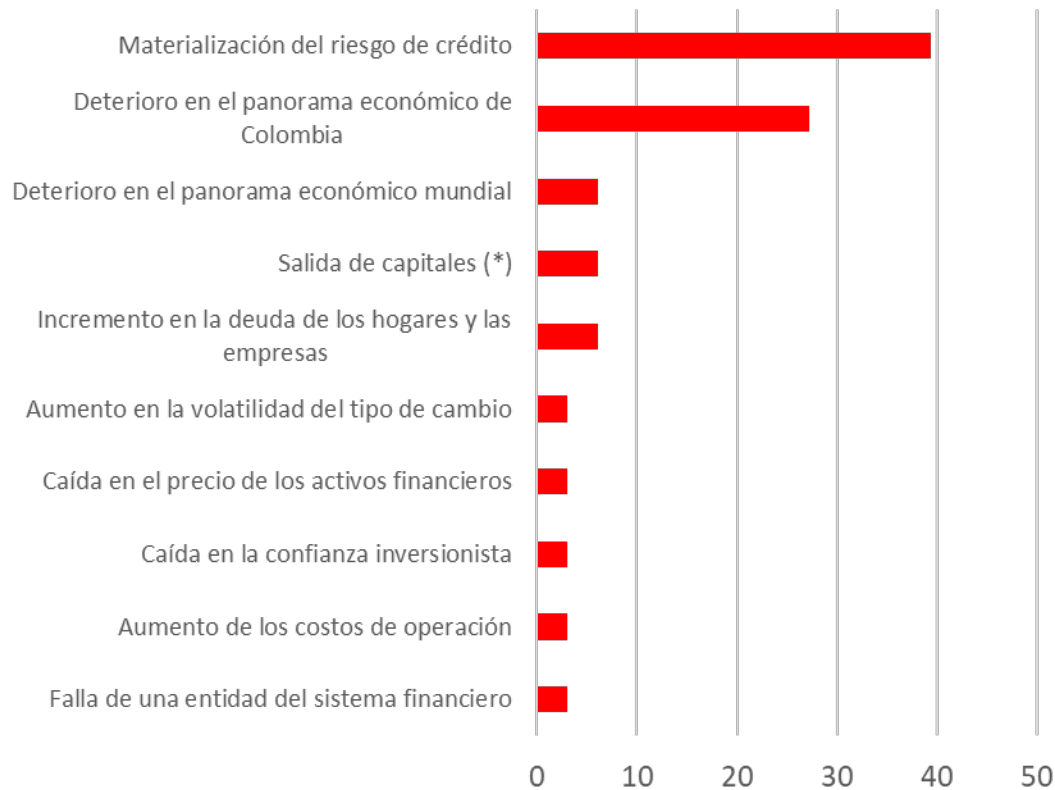

Instituciones financieras no bancarias

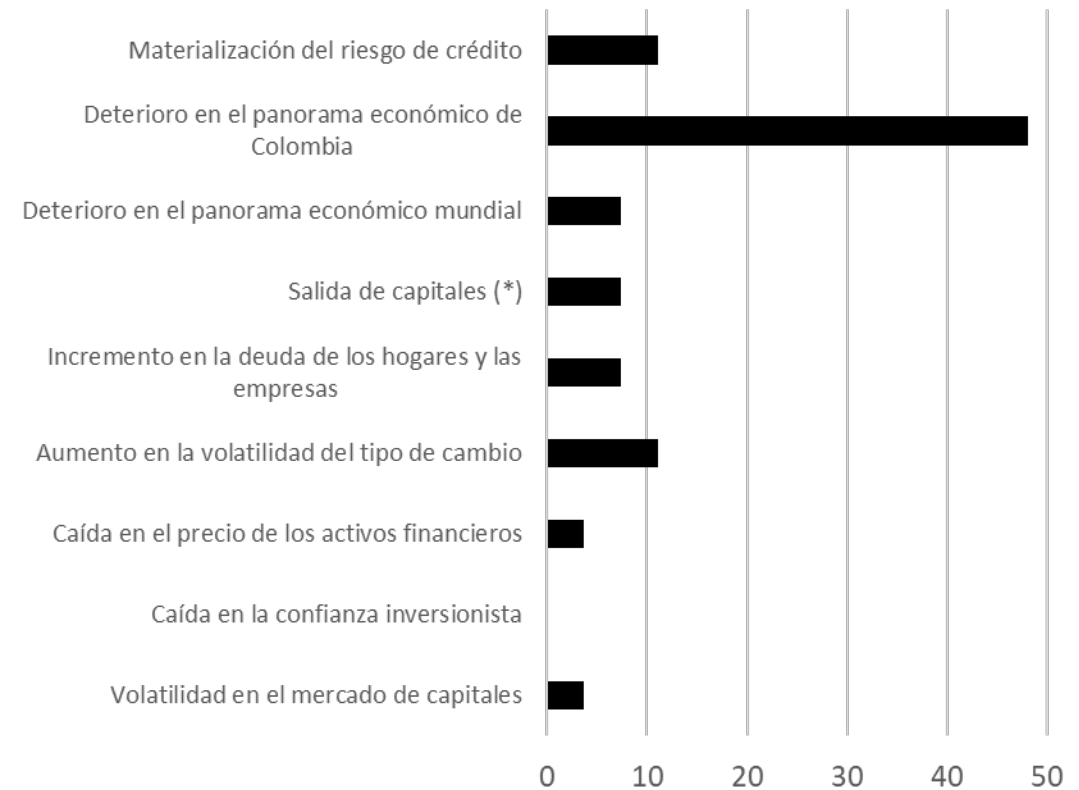

(*) Salida de capitales dada la incertidumbre de las condiciones económicas internas y externas

Confianza en la estabilidad del sistema financiero colombiano de todos los encuestados

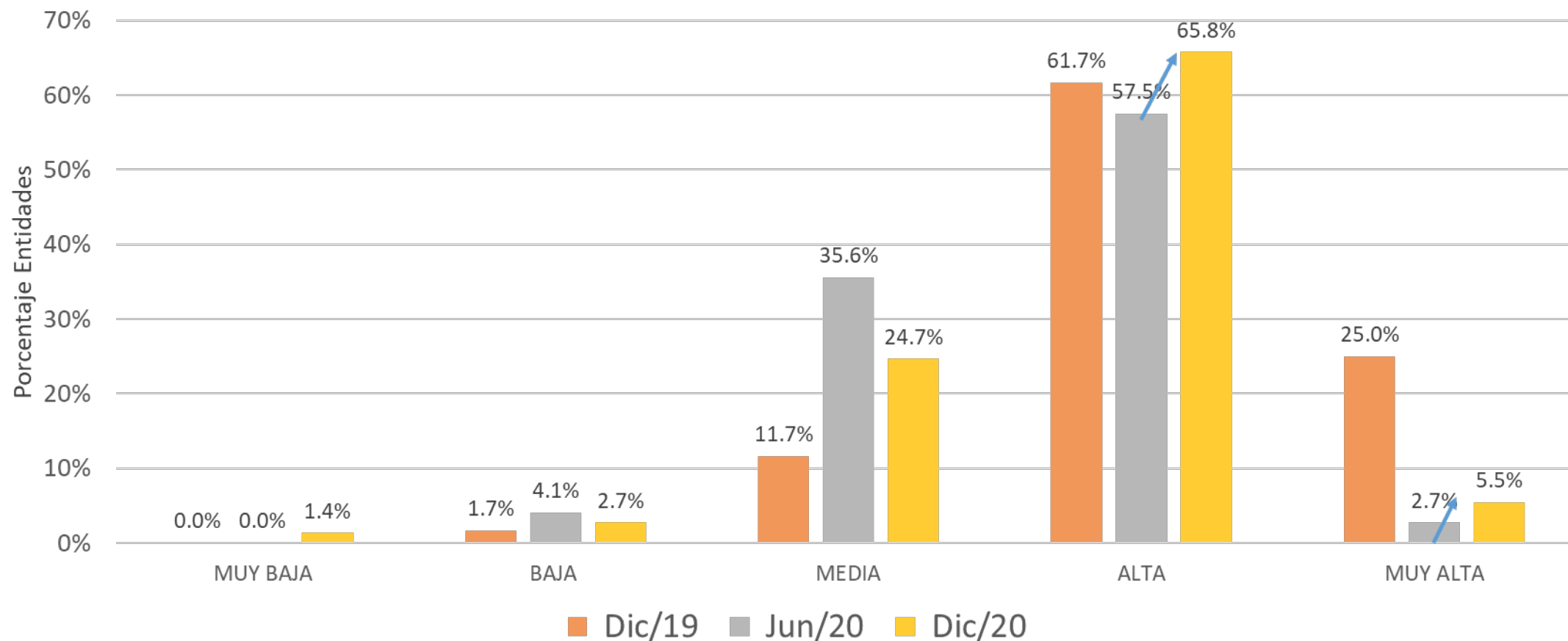

Fuente: Encuesta Percepción sobre el riesgo del sistema financiero (diciembre 2020), Banco República. Cálculos Banco de la República