



# Anexo estadístico Informe de política monetaria

---



Documentos de trabajo de la Junta  
Directiva del Banco de la República

VERSIÓN PÚBLICA

# I. Contexto externo



Millones de casos de covid-19 a nivel mundial

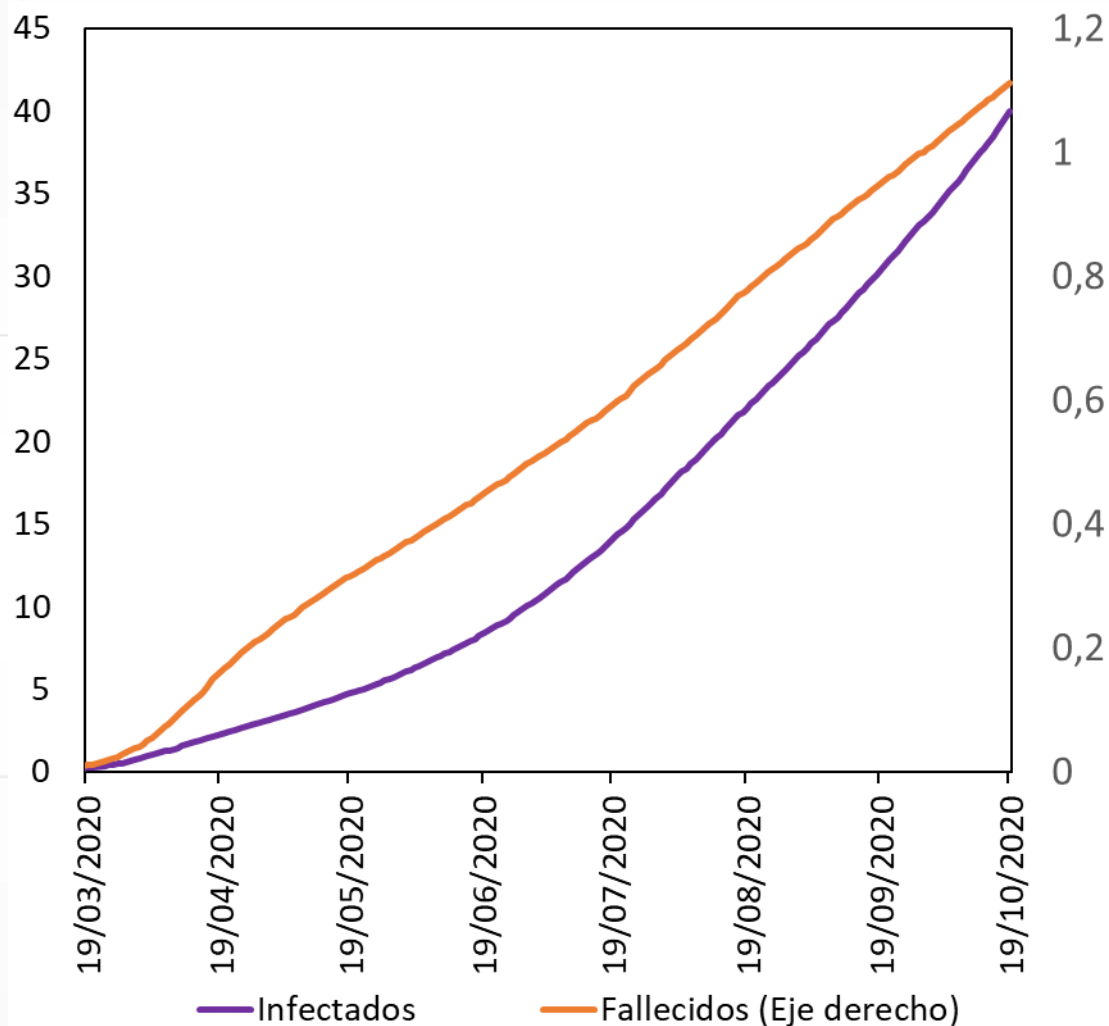

Distribución por países del número diario de nuevos infectados

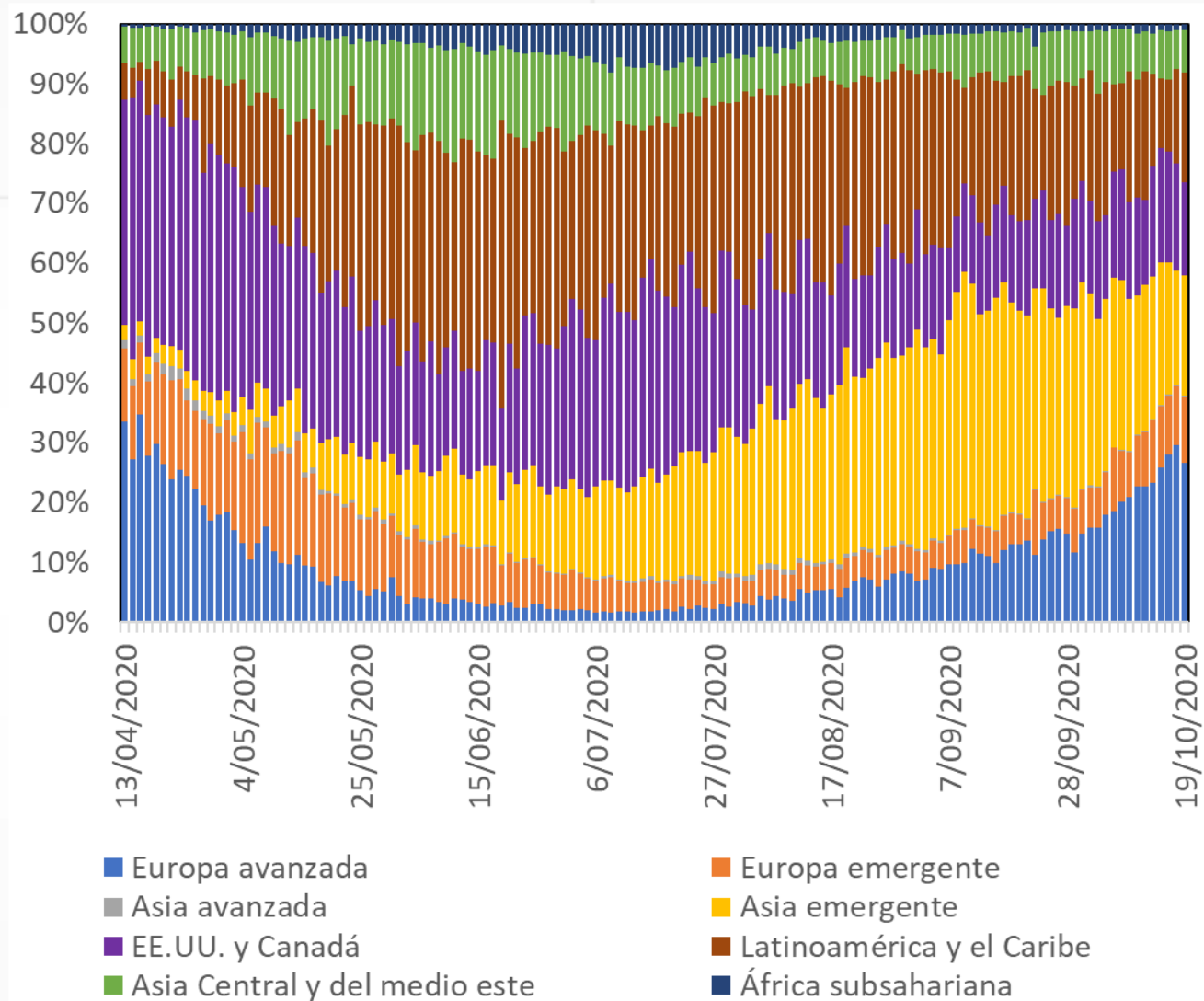

Fuente: Datastream; cálculos del Banco de la República.

## Reporte de movilidad para algunos países

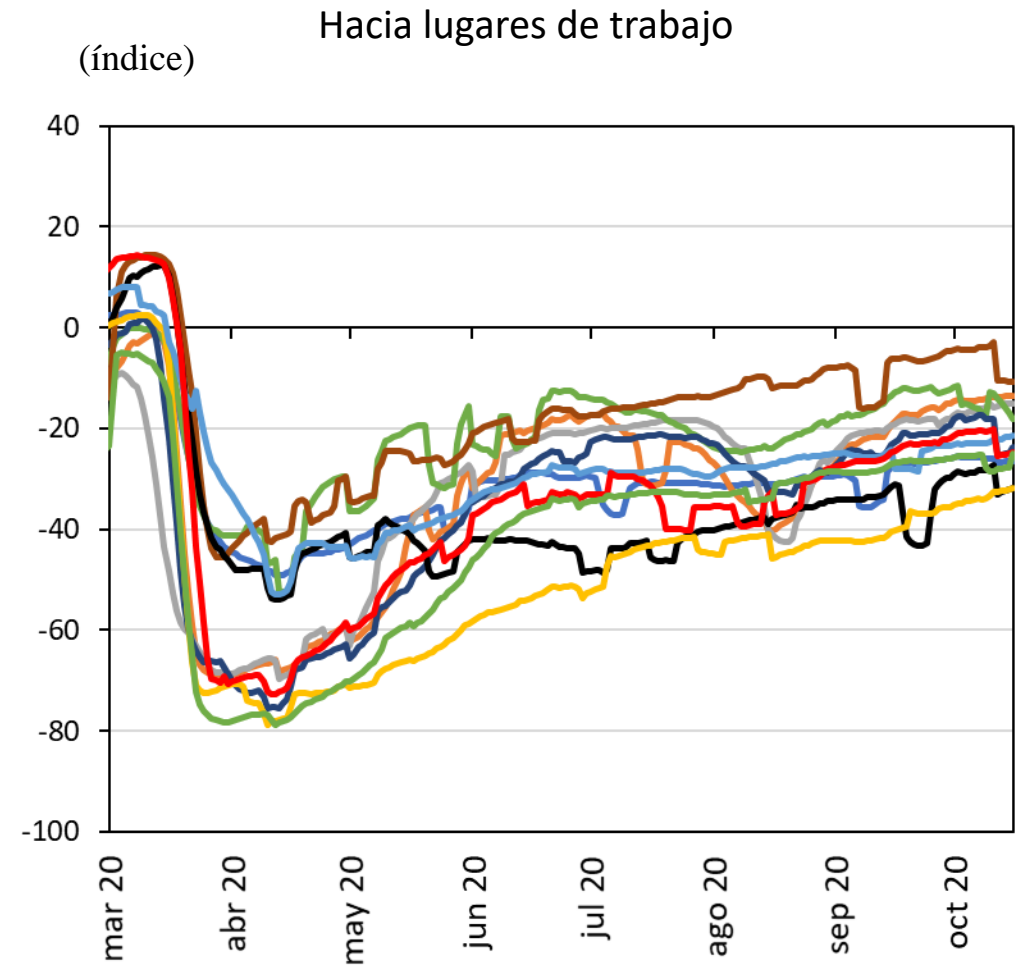
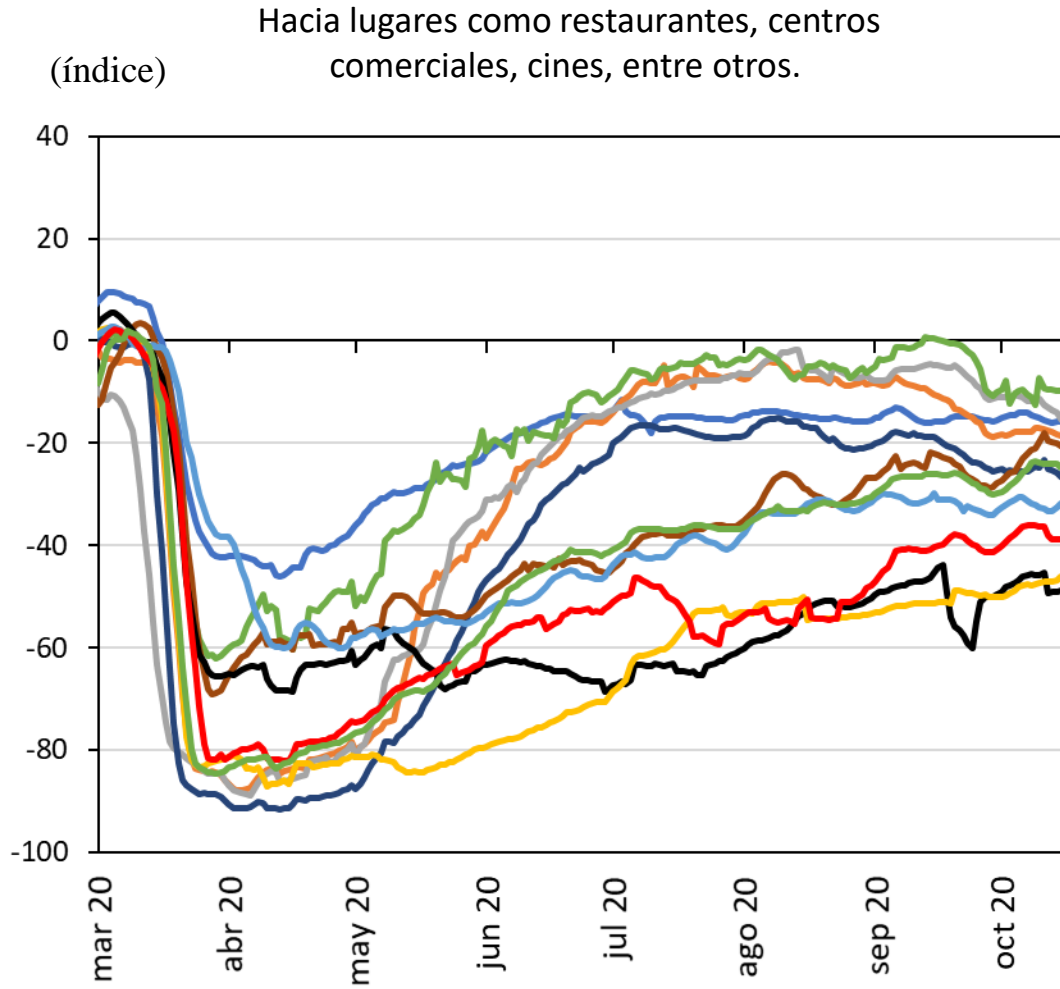

— Estados Unidos — Francia — Italia — Alemania — España — Brasil — Chile — Perú — México — Colombia — Ecuador

**Nota:** Corresponde al promedio móvil de siete días

**Fuente:** Google LLC "Google COVID-19 Community Mobility Reports." <https://www.google.com/covid19/mobility/>.

Tomado el 20/10/2020.

# **Crecimiento de nuestros principales socios comerciales**



## Variación anual del PIB real de China

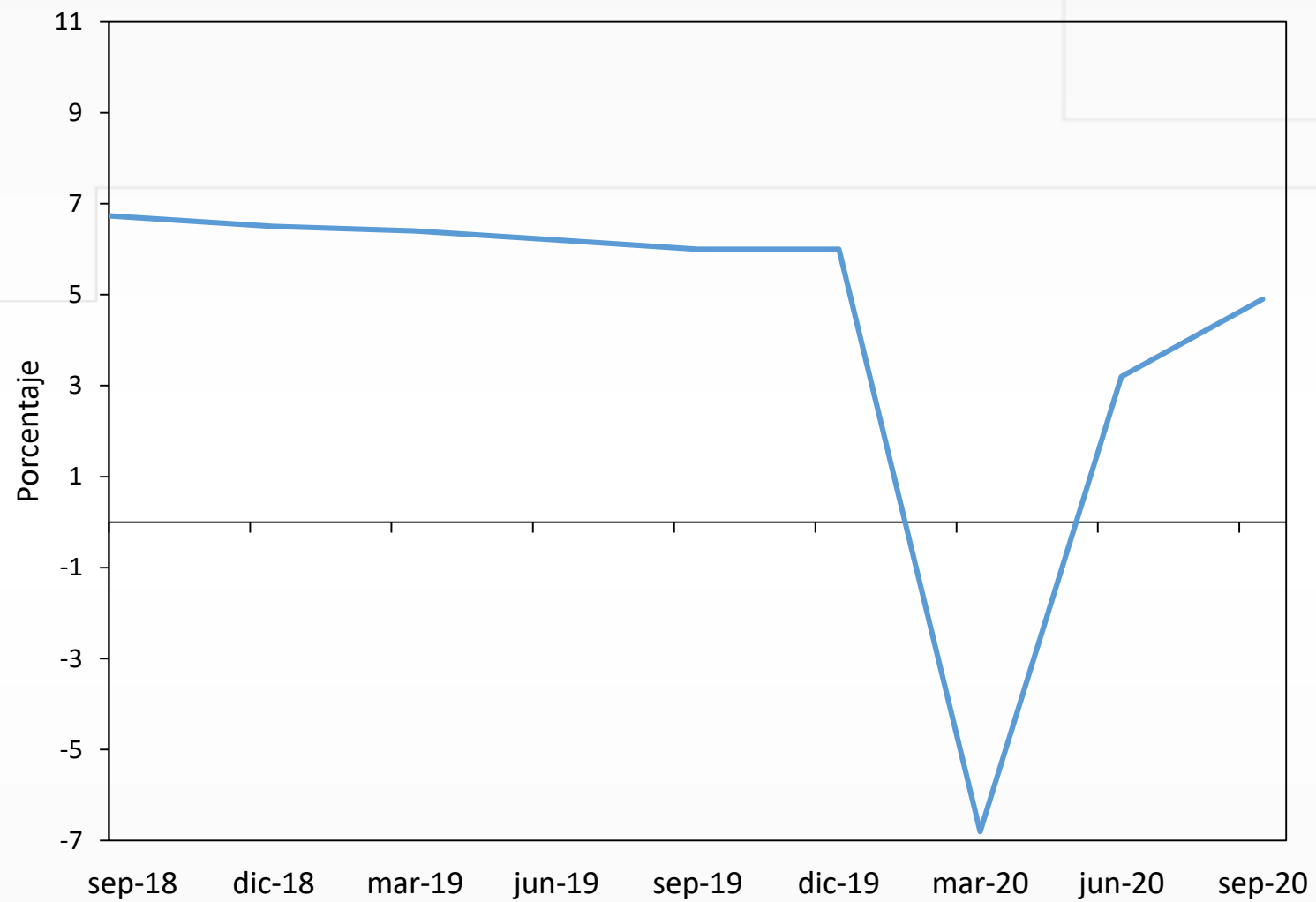

Fuente: Bloomberg.

## Indicador líder de actividad económica para algunos países de Europa

(índice)

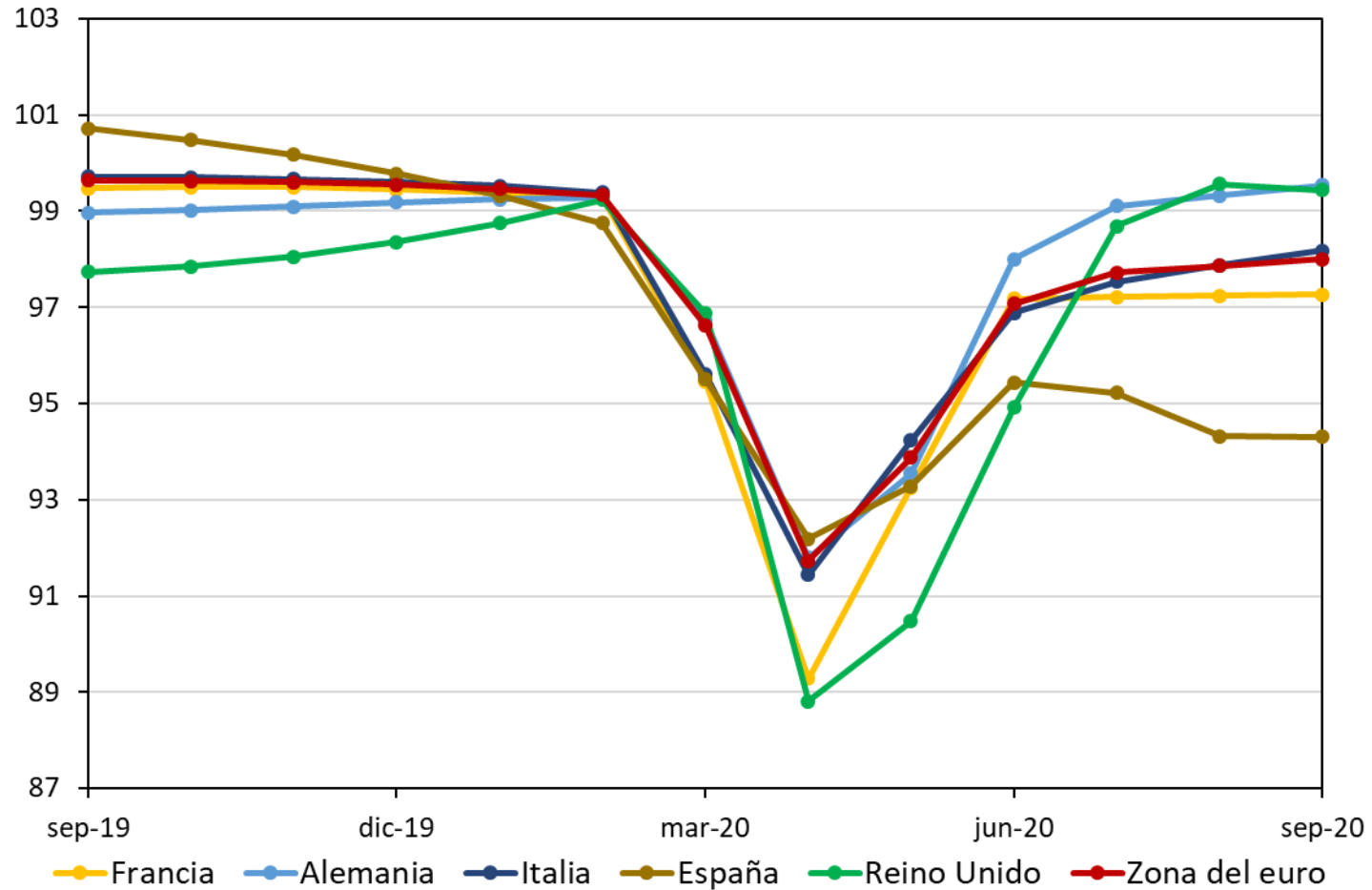

Fuente: OCDE.

## Crecimiento anual de la producción industrial de las principales economías avanzadas

(porcentaje)

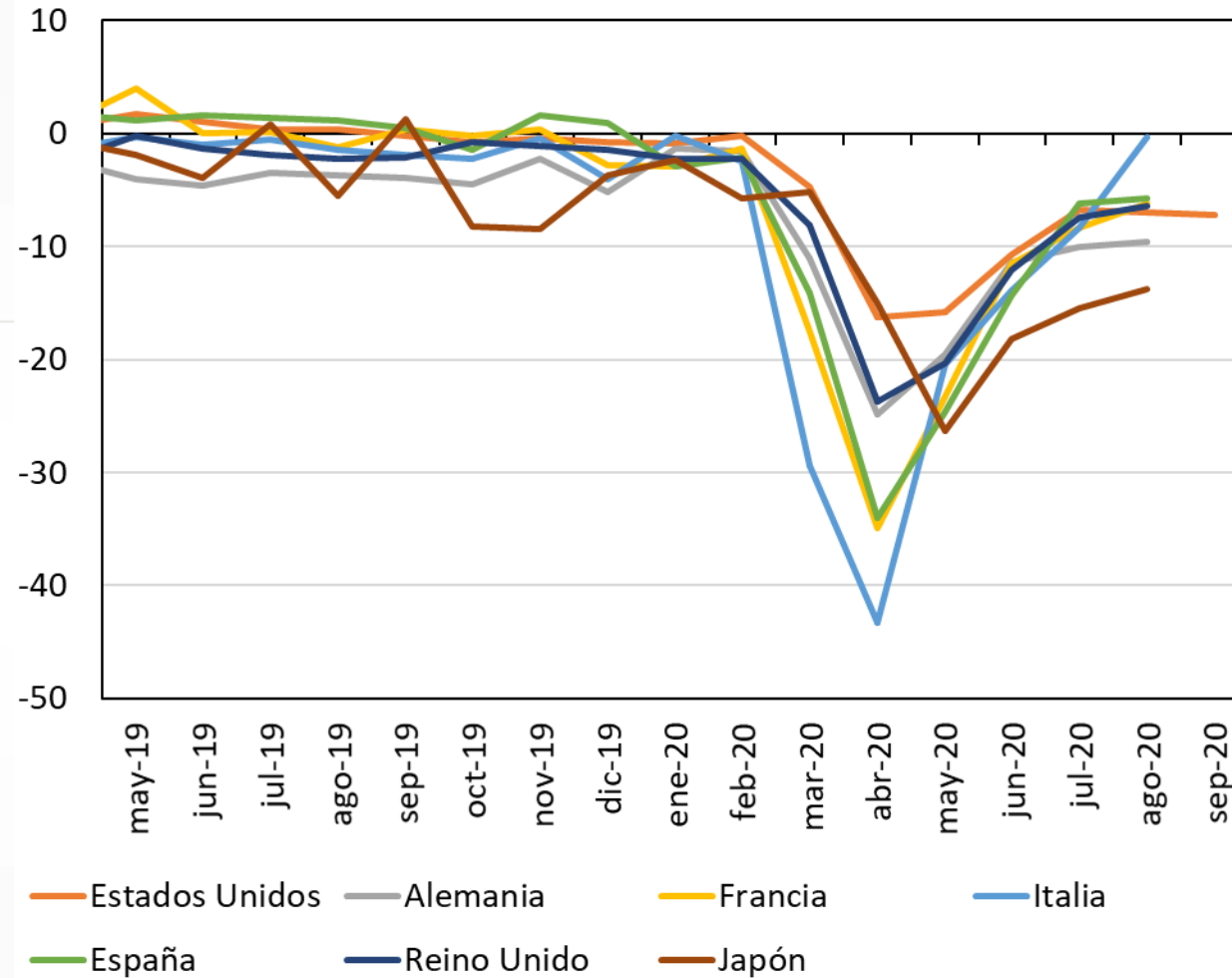

Fuente: Federal Reserve Bank of St. Louis, Eurostat, Bloomberg, oficinas de estadística y Ministerio de Economía de Japón.; cálculos del Banco de la República.



## Distanciamiento social y actividad económica en los Estados Unidos

(índice)

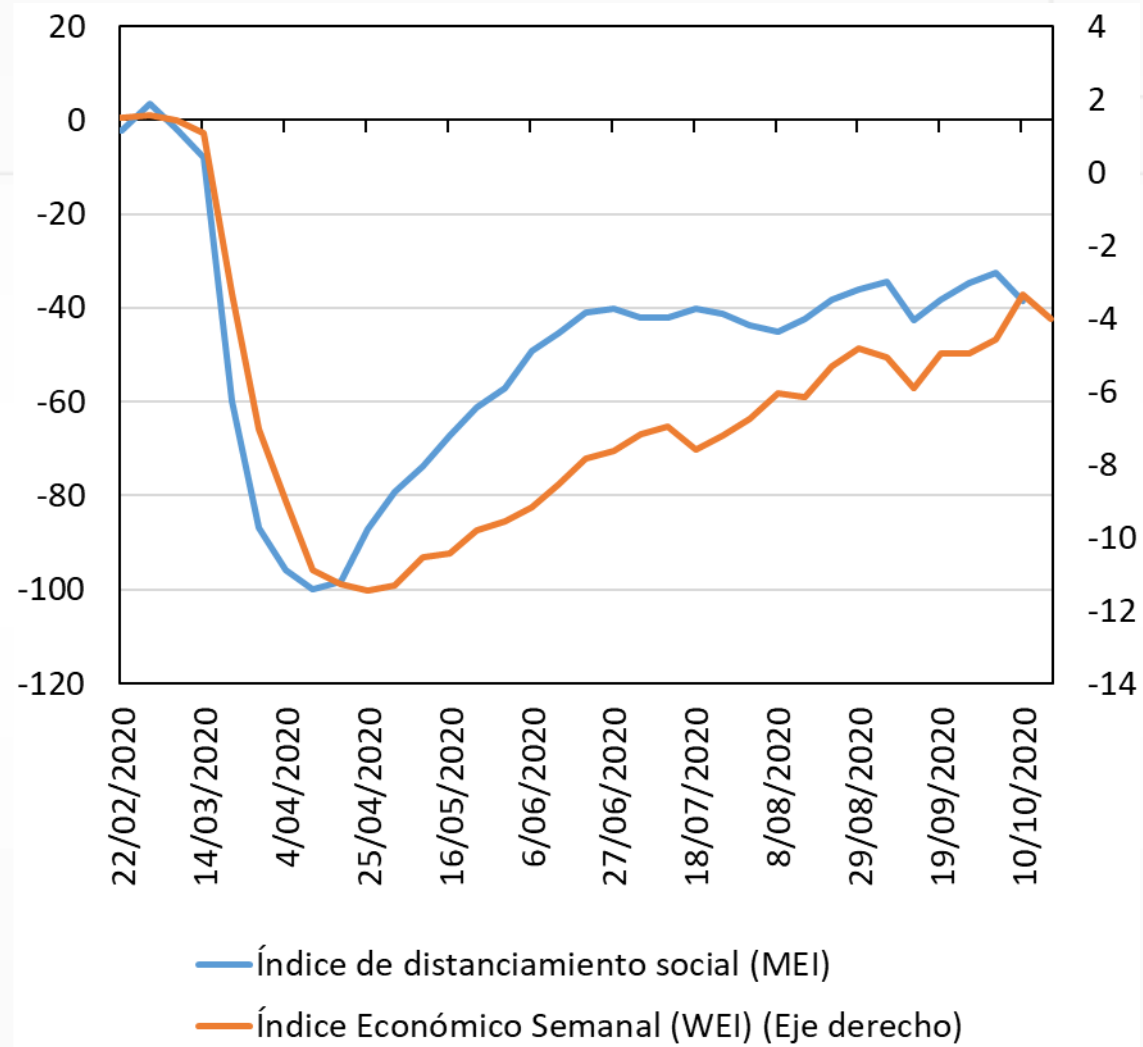

Fuentes: Bloomberg, Reserva Federal de Nueva York y de Dallas.

### Indicador de actividad económica de algunos países de América Latina (Porcentaje)

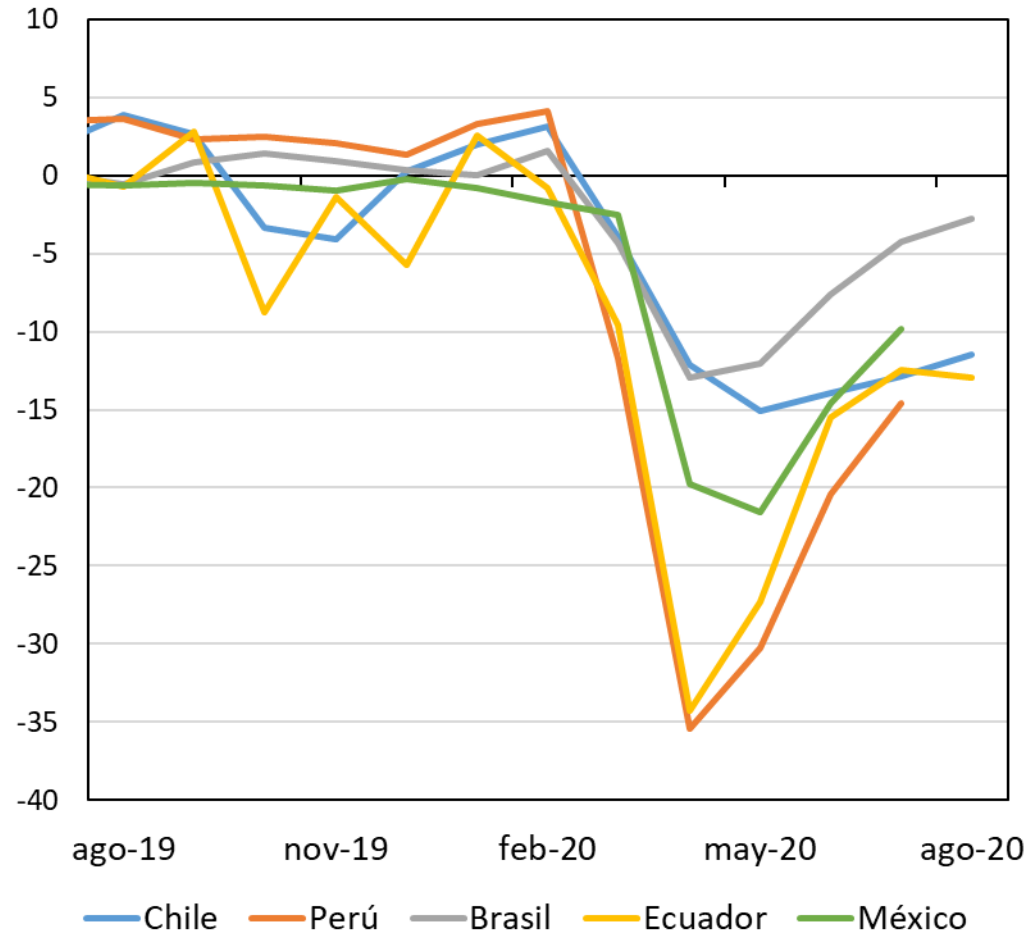

### Crecimiento anual de la producción industrial en América Latina (Porcentaje)

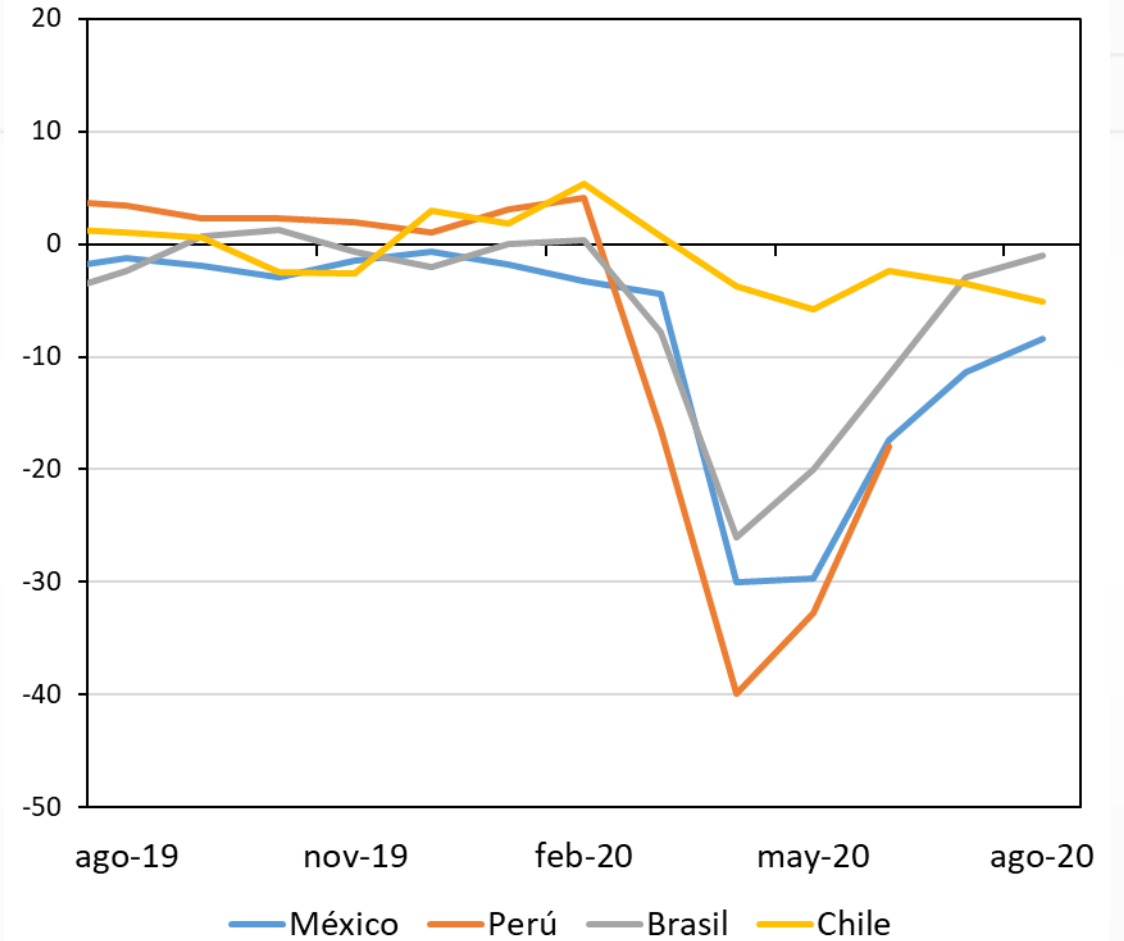

Fuente: Bloomberg, Bancos centrales, Oficinas de estadística; cálculos del Banco de la República.

# Precios bienes básicos y términos de intercambio



## Precio internacional del petróleo

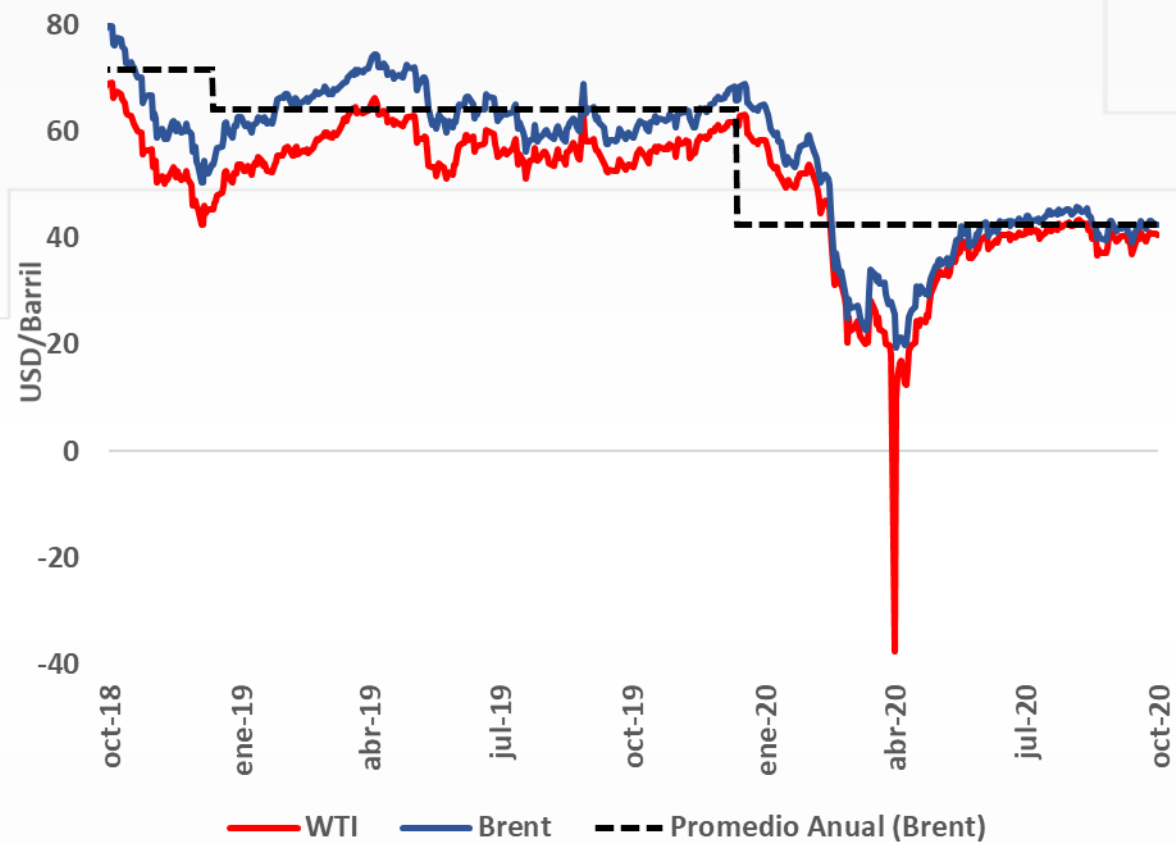

**Promedio 2019:**  
Brent 64,17 USD/barril  
WTI 57,03 USD/barril

**Promedio 2020:**  
Brent 42,56 USD/barril  
WTI 38,53 USD/barril



Fuente: Bloomberg, actualizado al 20/10/2020.

(millones bpd)

## Producción mundial de petróleo

(porcentaje)

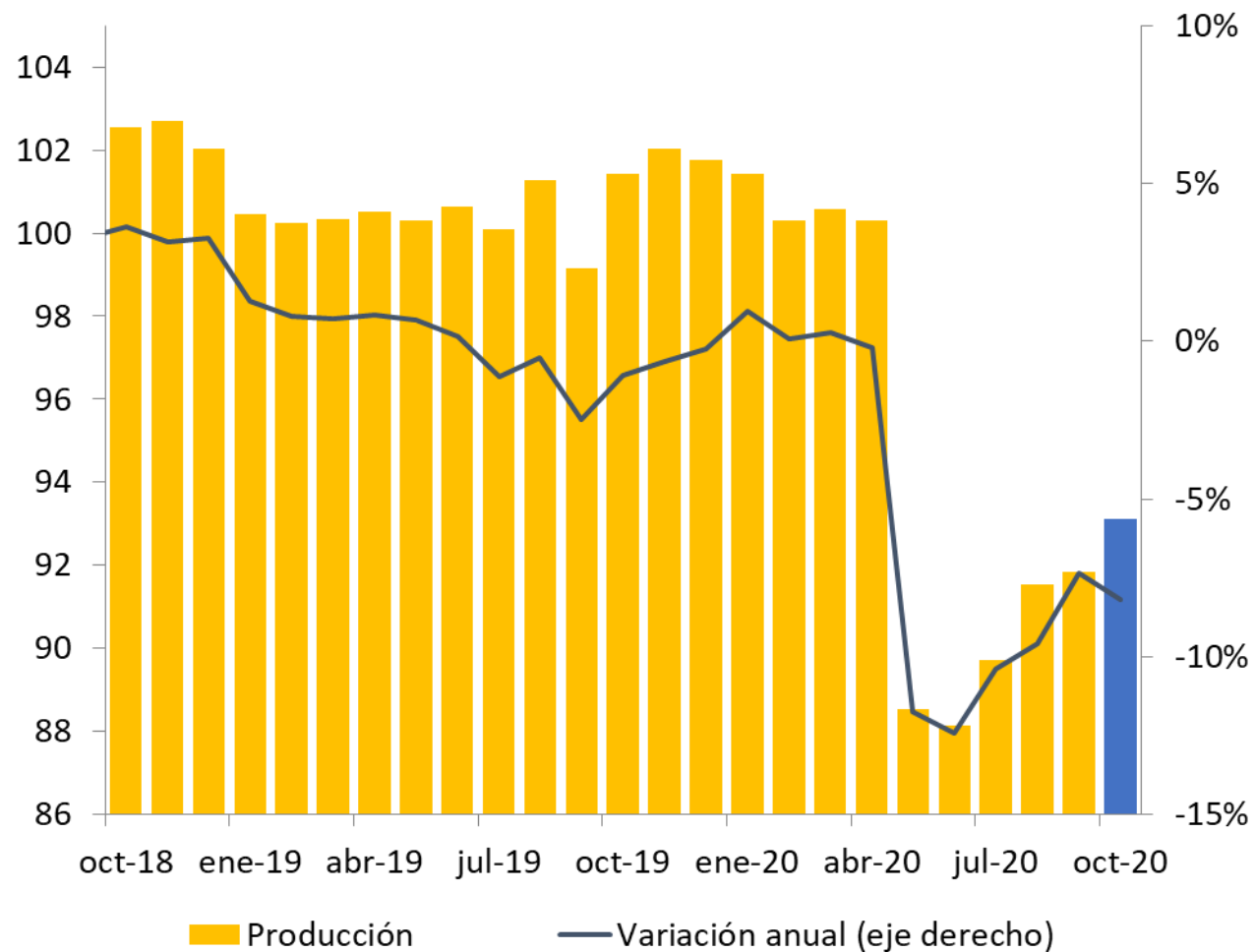

Fuentes: Datastream; cálculos del Banco de la República.

## Proyección de la demanda por combustibles EIA

(millones bpd)

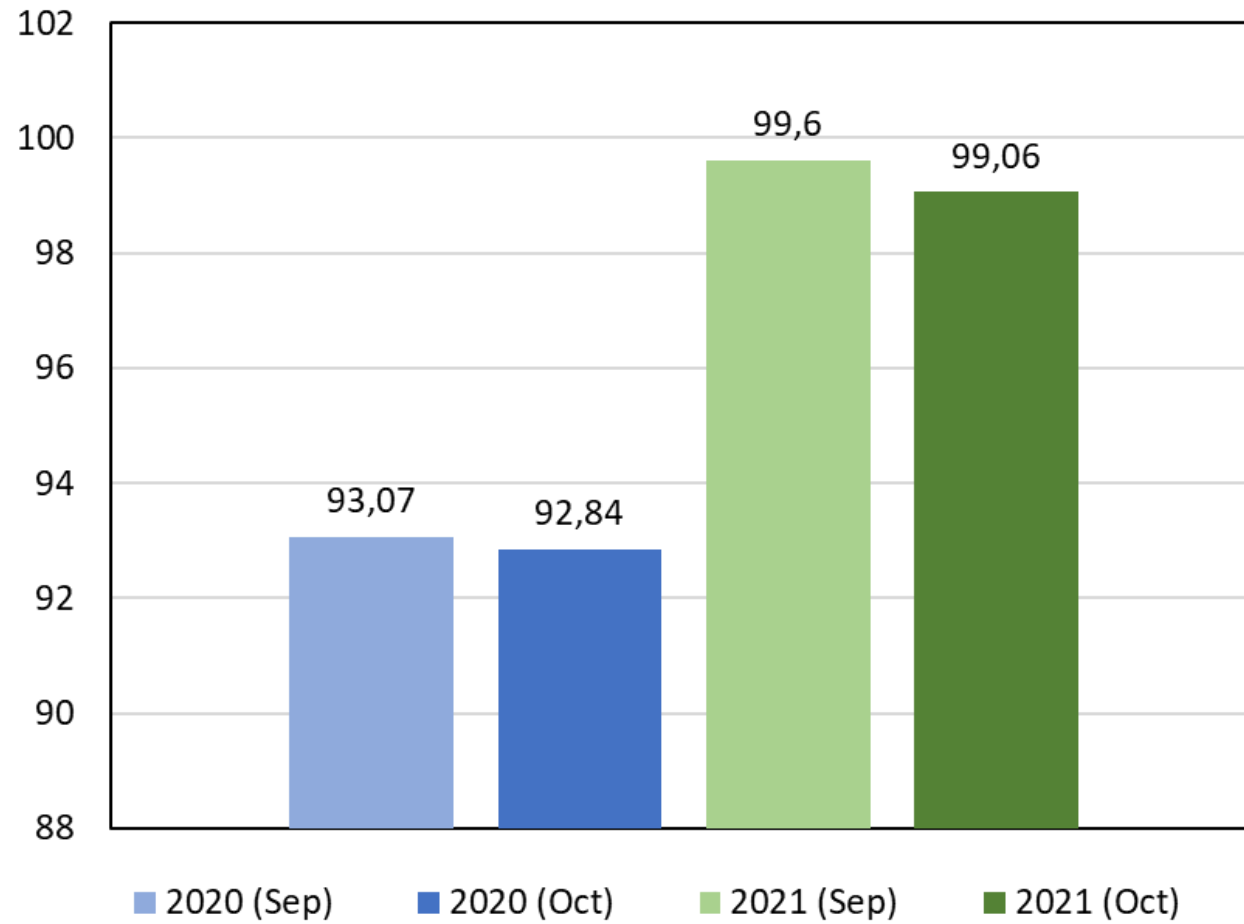

Fuente: EIA.

# Índice de Términos de Intercambio - Metodología Comercio Exterior

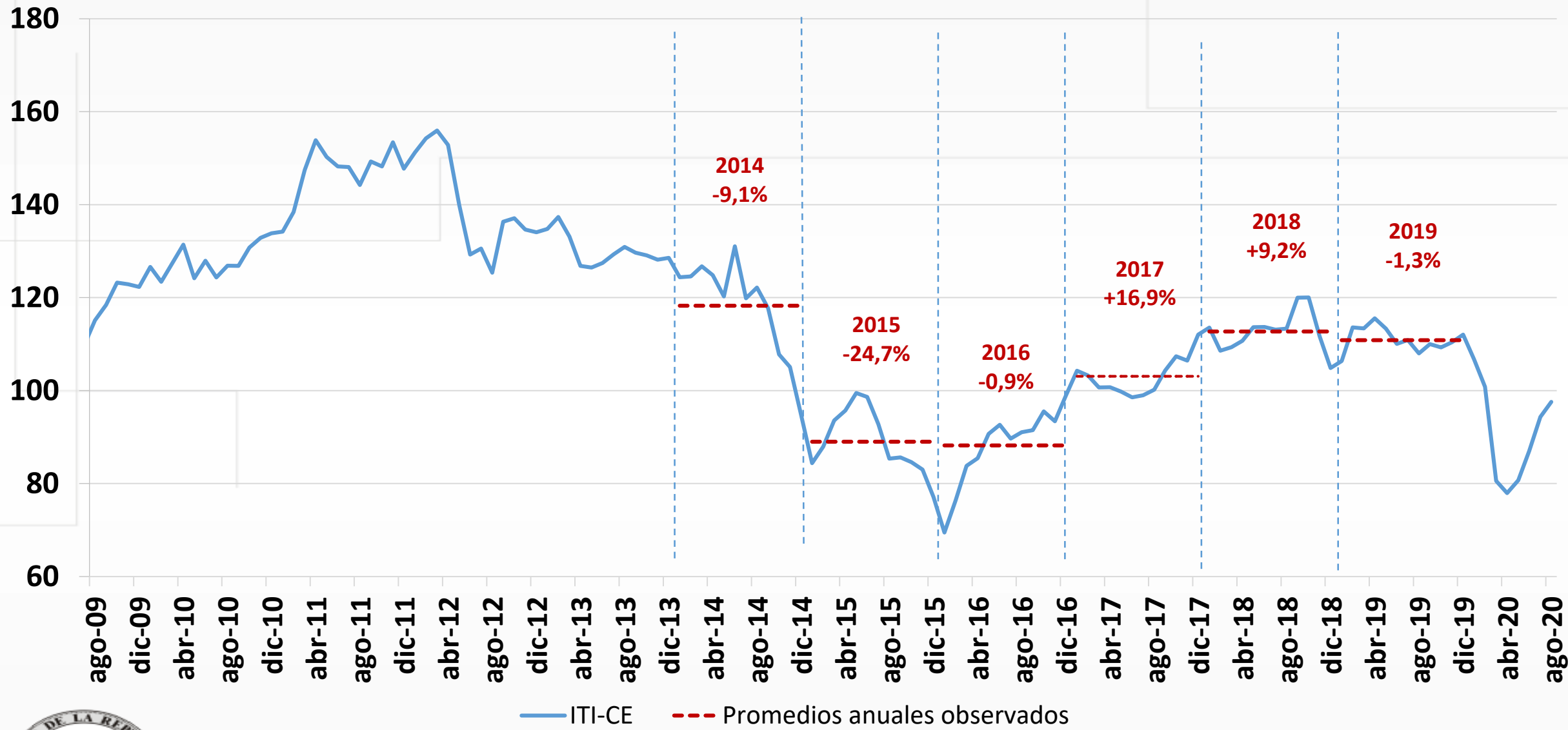

Fuente: Banco de la República.

# Inflación y tasa de interés externa





## Variación anual del índice de precios de los Estados Unidos

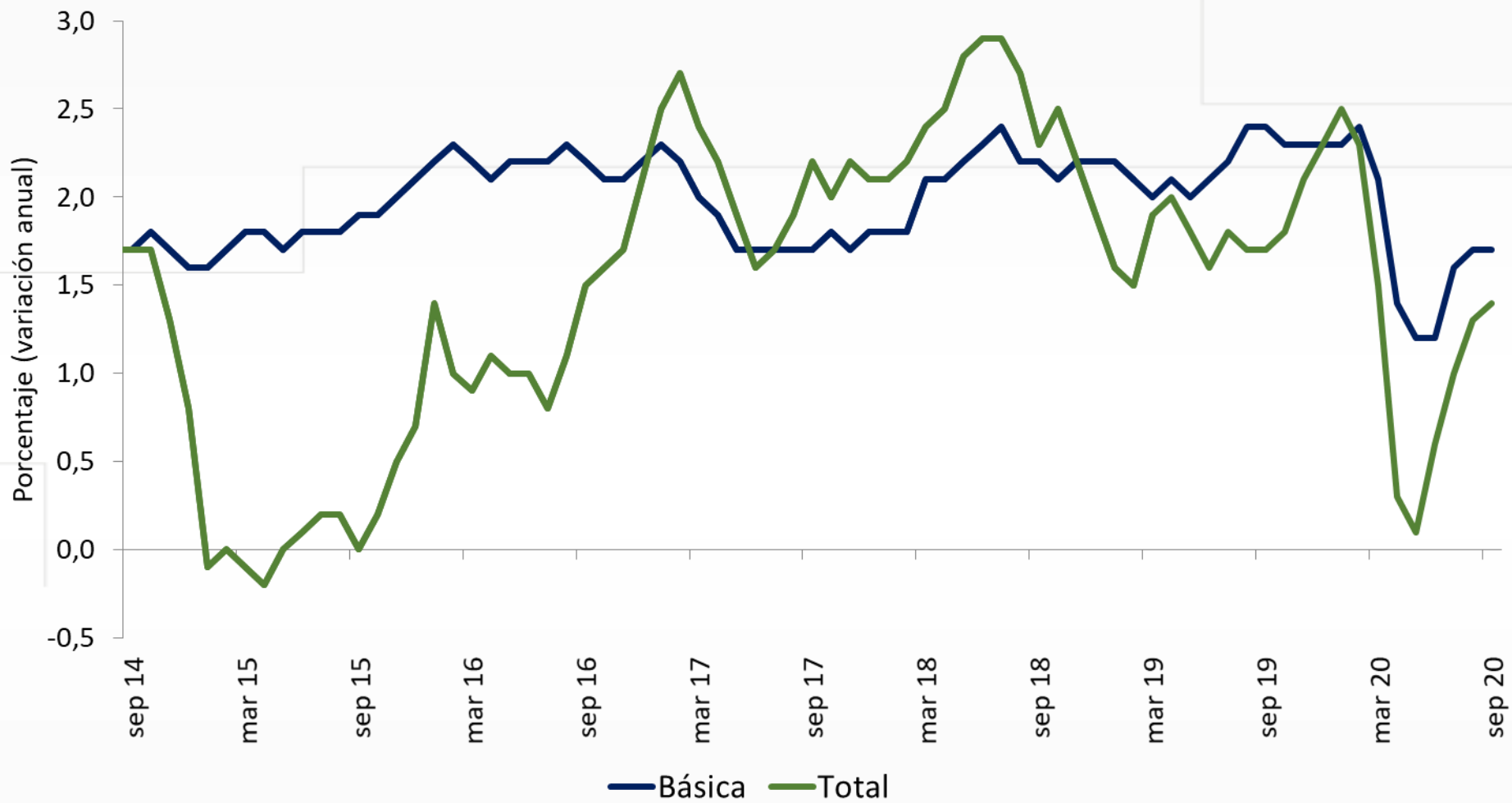

Fuente: BLS.

## Evolución de las expectativas de inflación total anual para los Estados Unidos y la Zona Euro a/

(Porcentaje)

2020

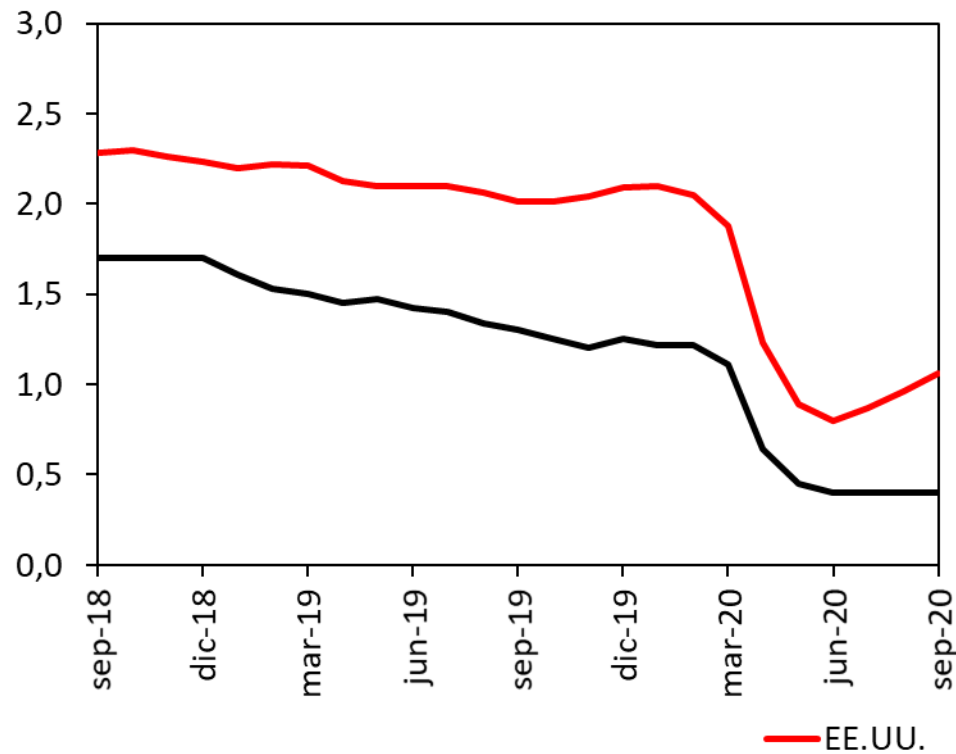

(Porcentaje)

2021

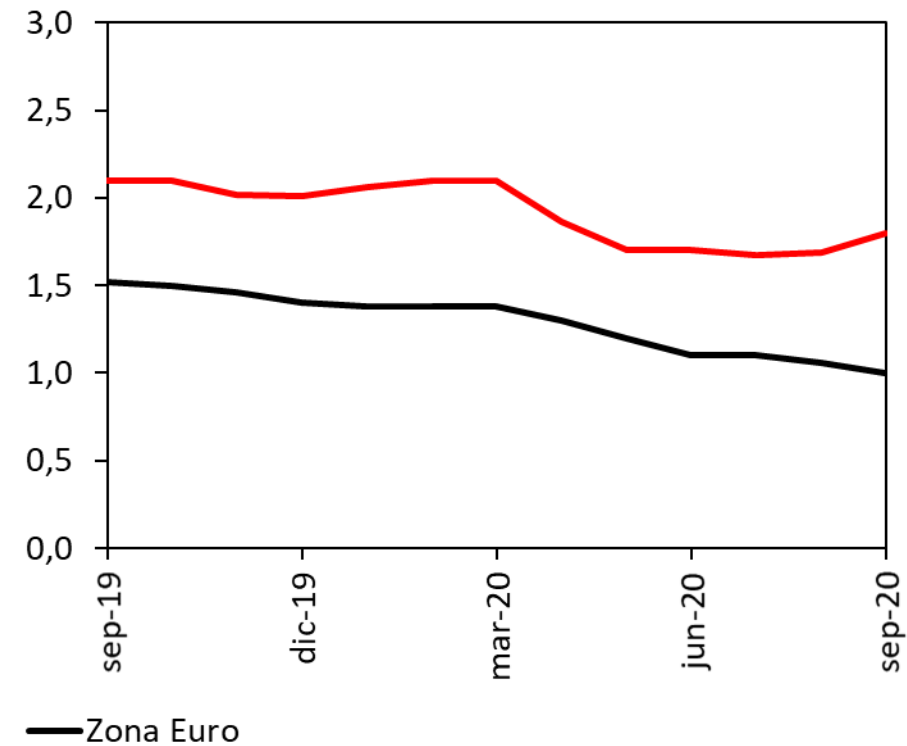

a/ Corresponde al promedio mensual de las variaciones anuales del índice de precios.

Fuente: Bloomberg.



## Límite superior del rango de la tasa de la Fed (fin de año) a/

(Porcentaje)

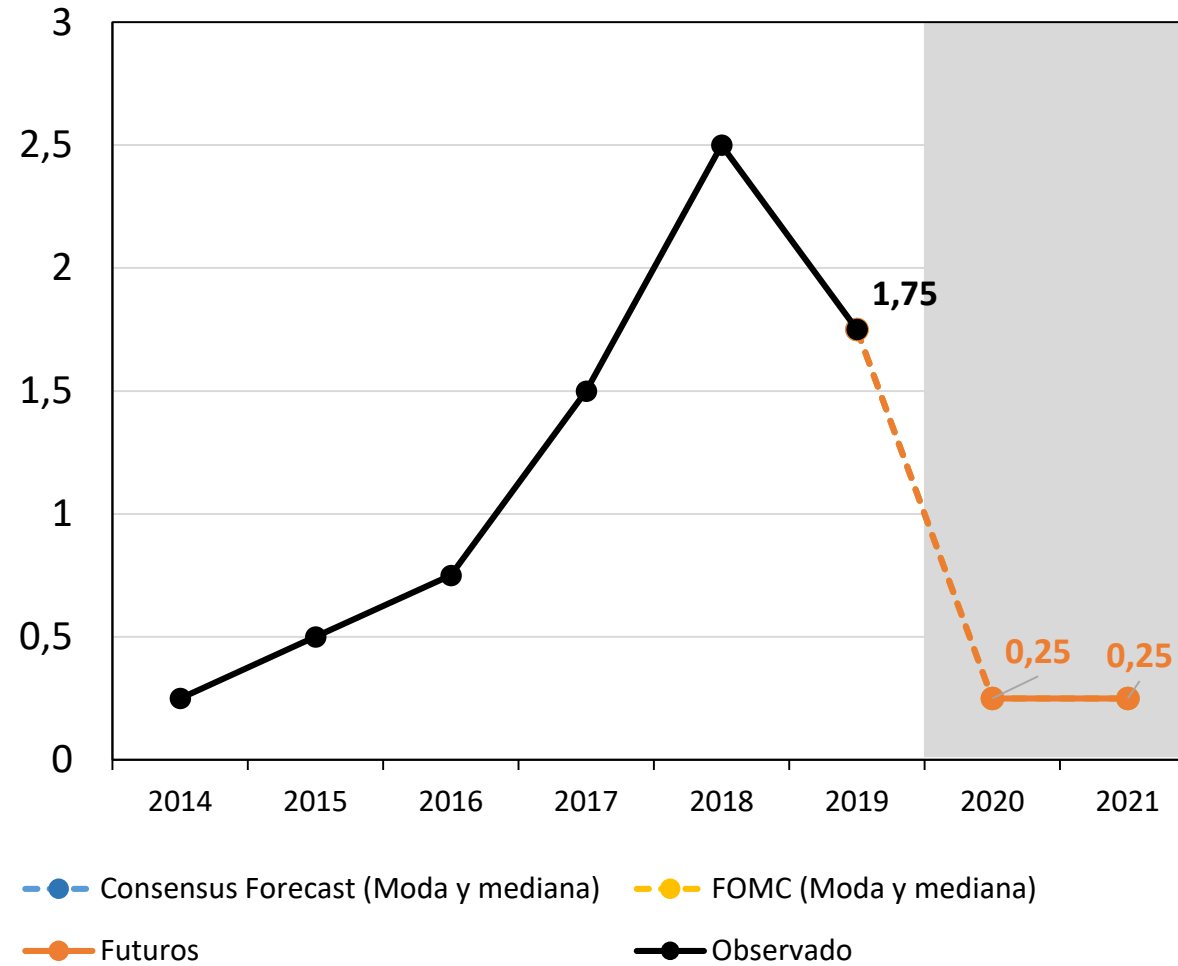

a/ Los datos de la probabilidad implícita de los futuros fueron actualizados el 20 de octubre de 2020. Las proyecciones de los miembros de comité de mercado abierto de la Fed corresponden a las de su reunión del 16 de septiembre. Los pronósticos de Consensus Economics fueron obtenidos de su reporte de octubre (27 de septiembre).

**Fuentes:** Bloomberg, Focus Economics y Reserva Federal de San Luis (Fred).

### Tasas de referencia Bancos Centrales de algunas Economías Avanzadas

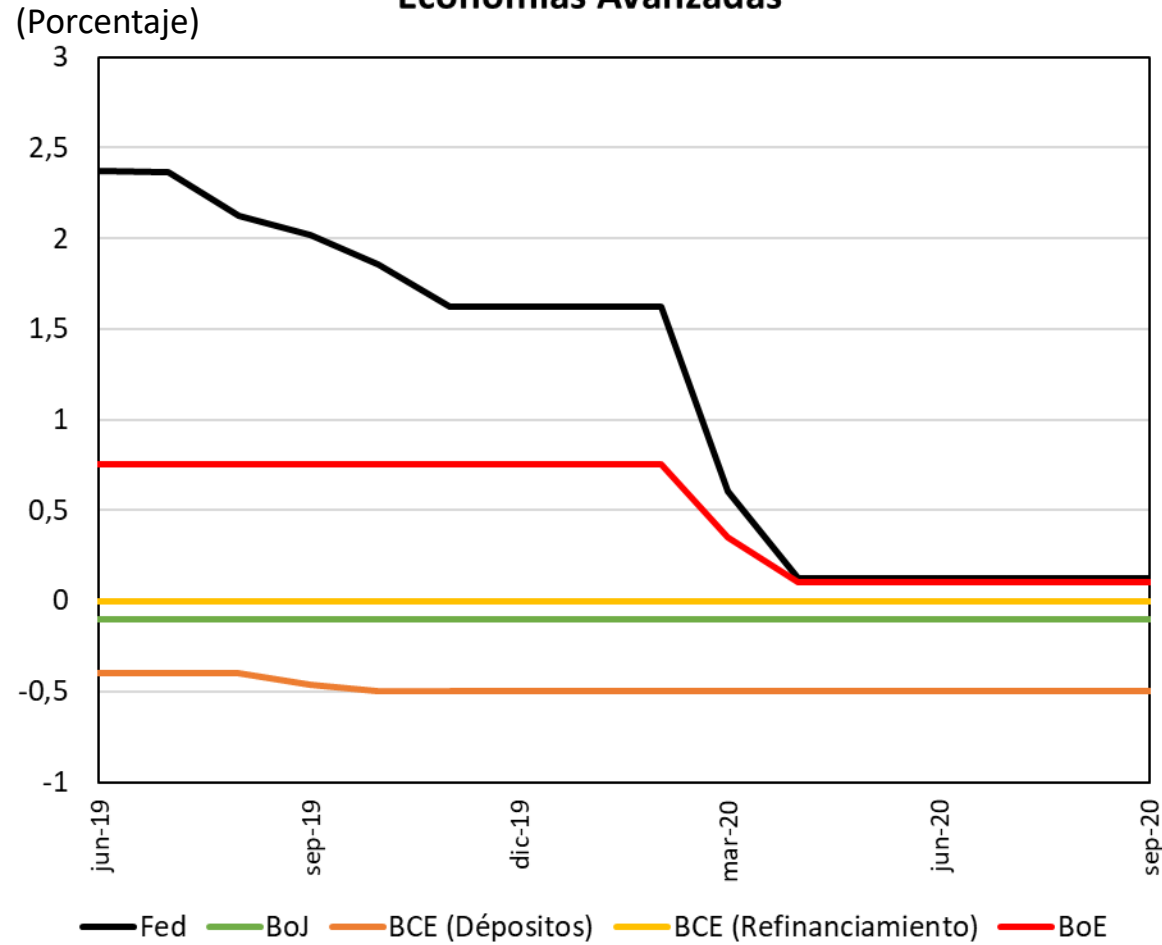

Fuente: Bloomberg.

### Hojas de balance principales bancos centrales

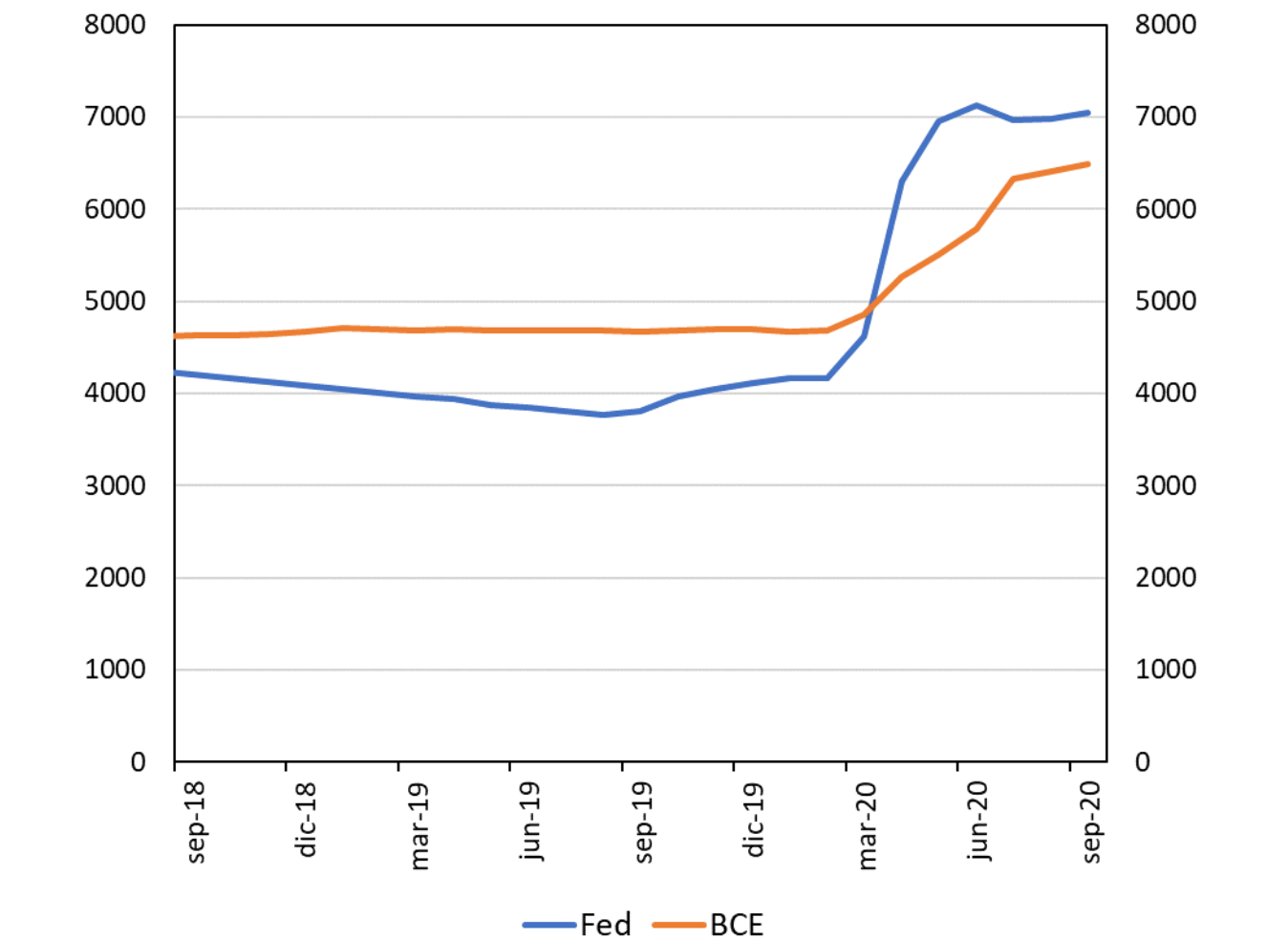

Nota: Corresponde al total de activos.

Fuente: Bloomberg.

# Mercados financieros



## Tasa de interés de los soberanos a 10 años

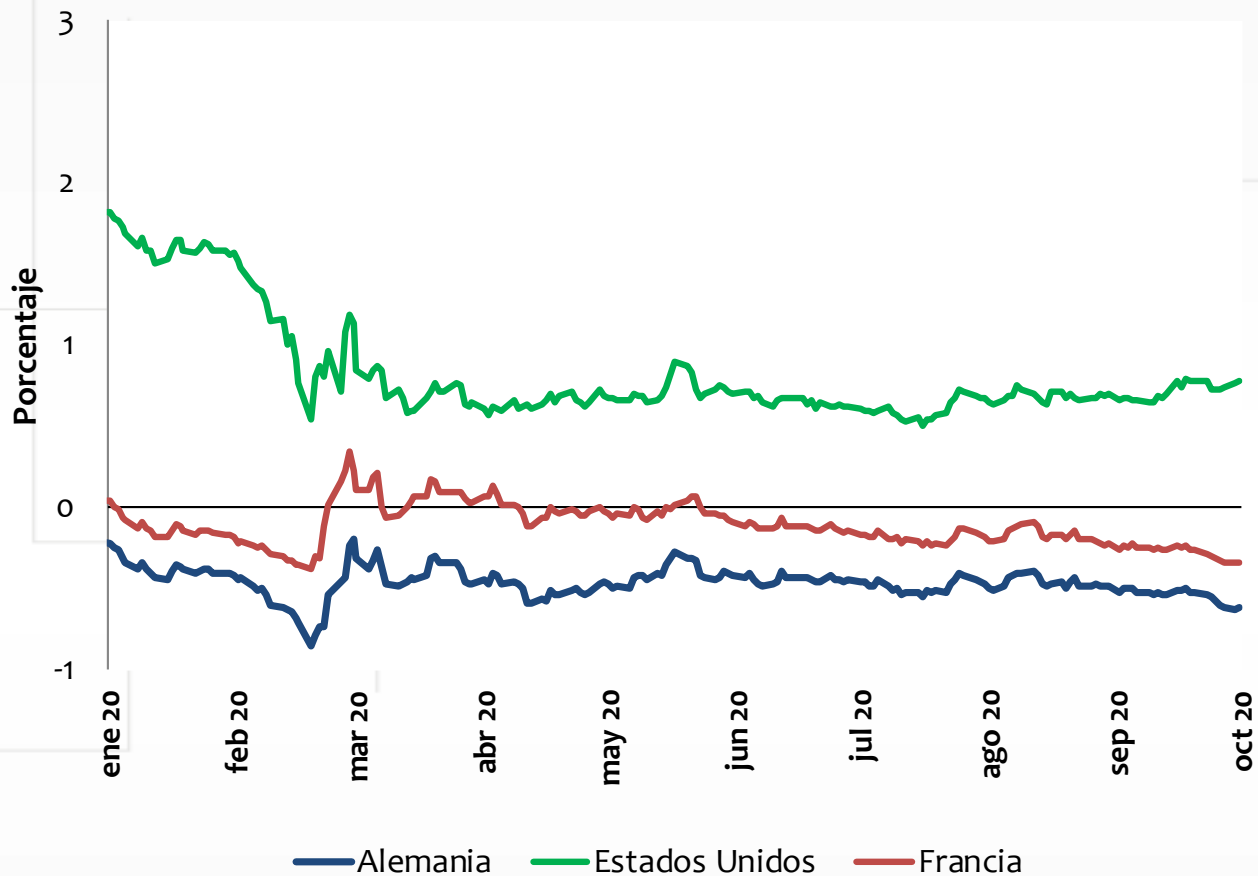

## Índices de volatilidad financiera

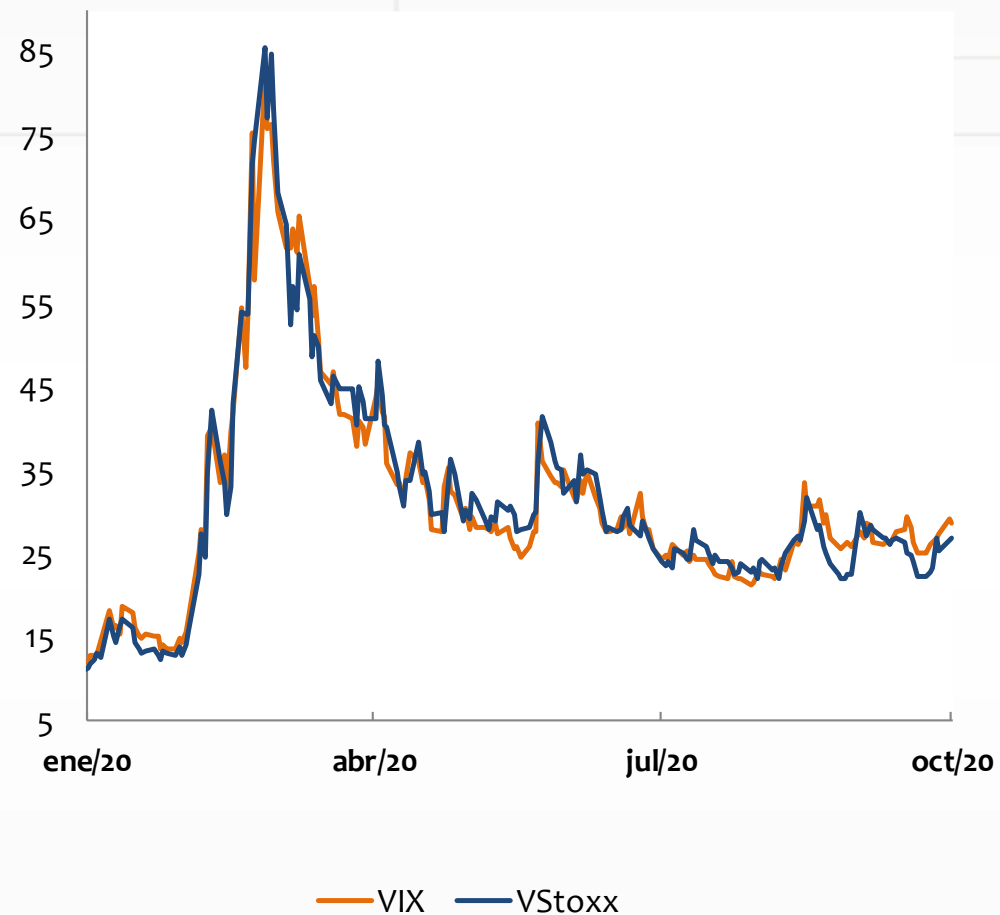

Fuente: Bloomberg



## Tasa de cambio para algunas economías de la región

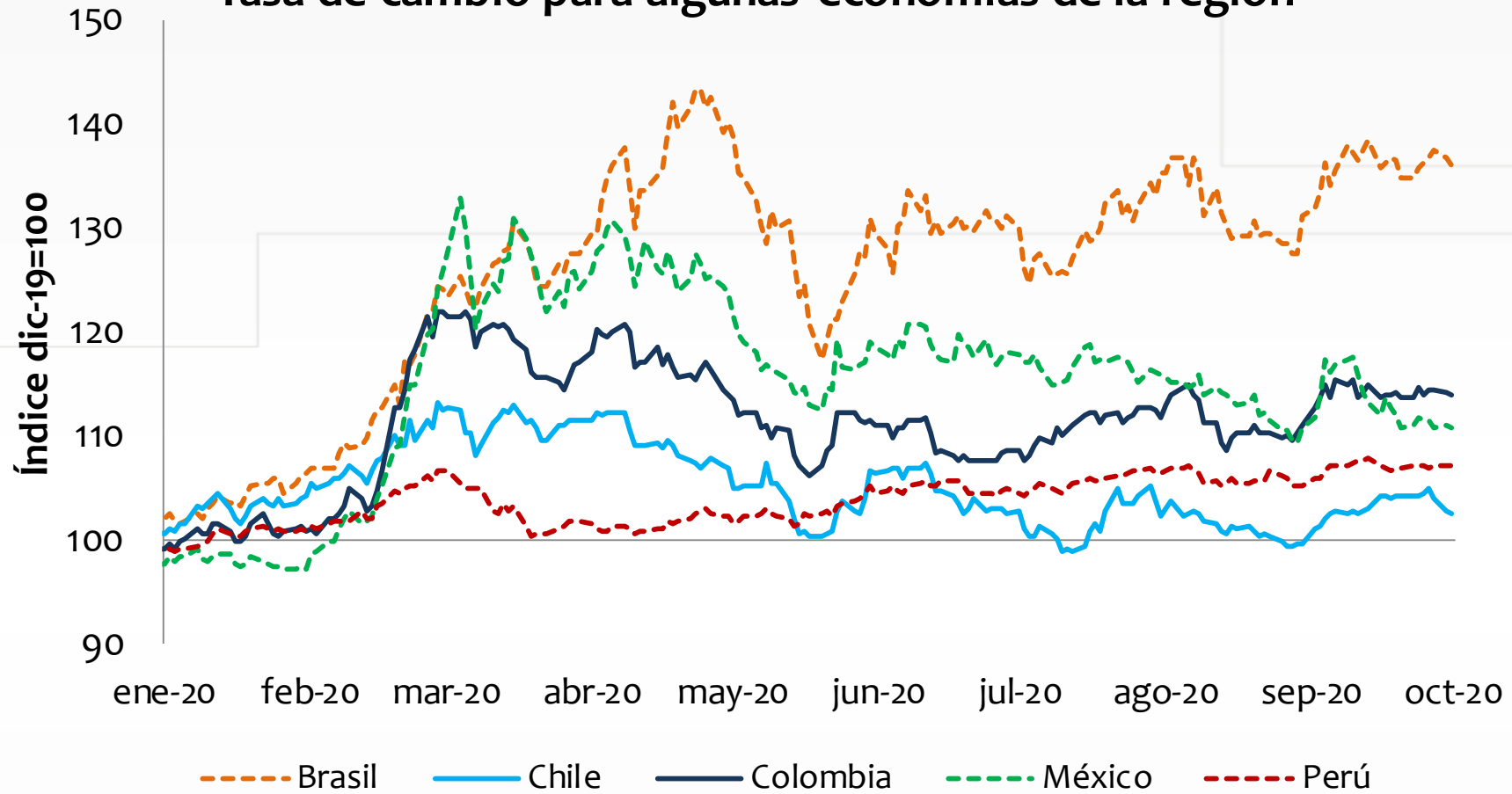

Fuente: Bloomberg



# CDS 5 AÑOS

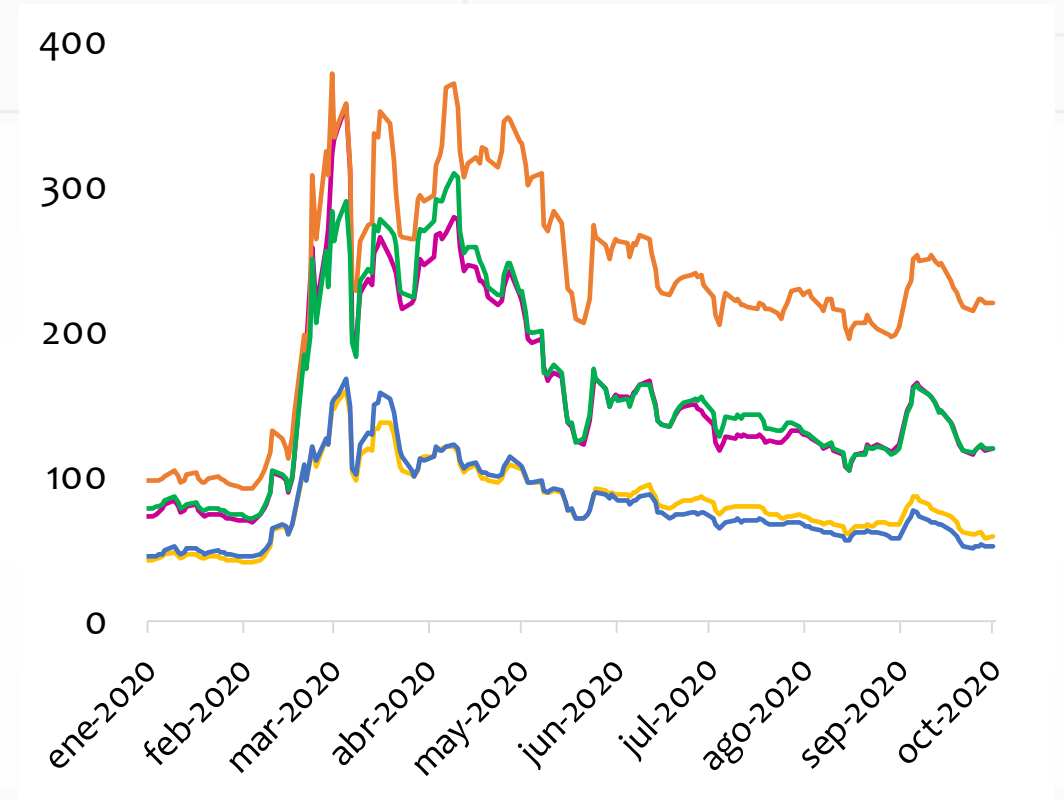
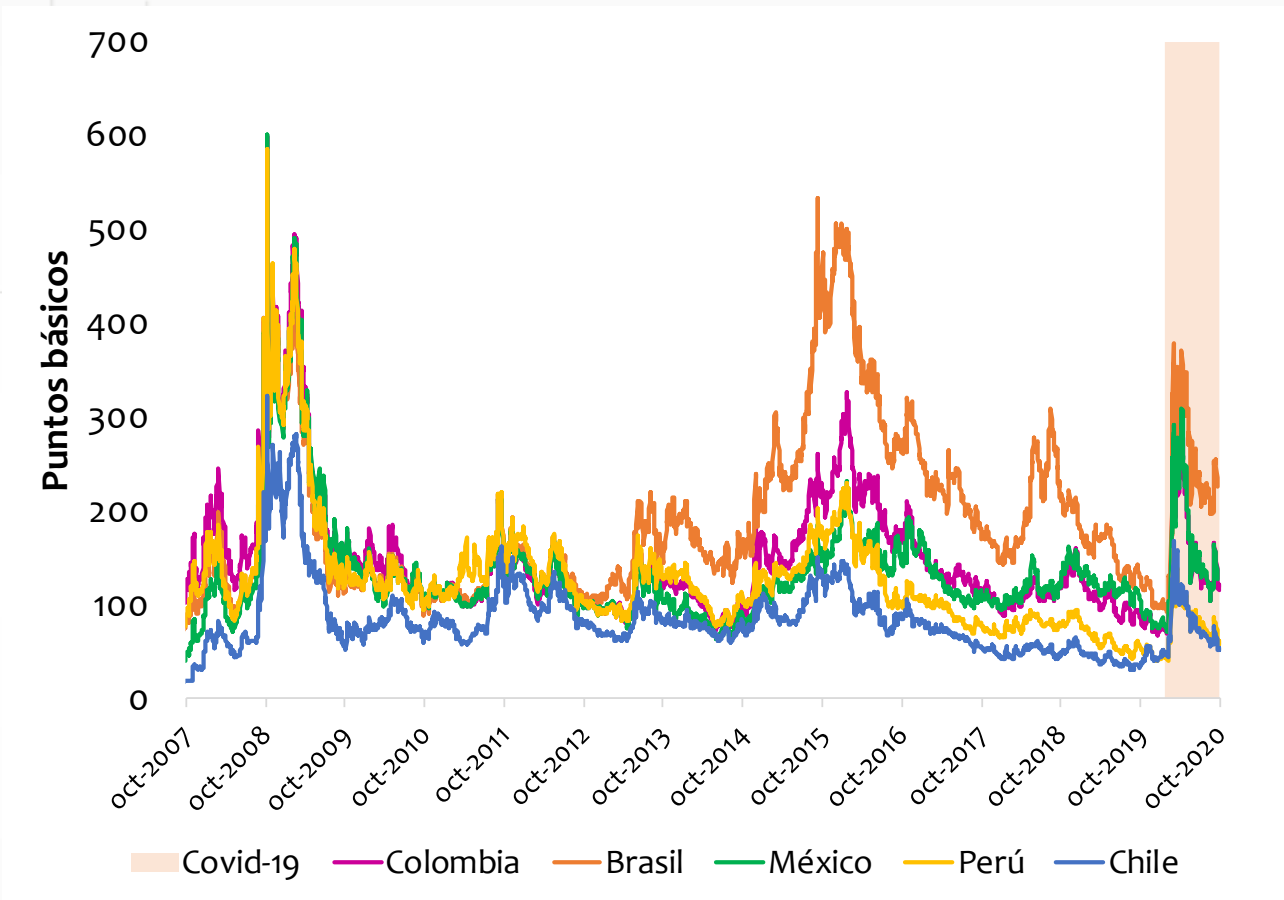

Fuente: Bloomberg





# Flujos netos de inversión extranjera hacia ME

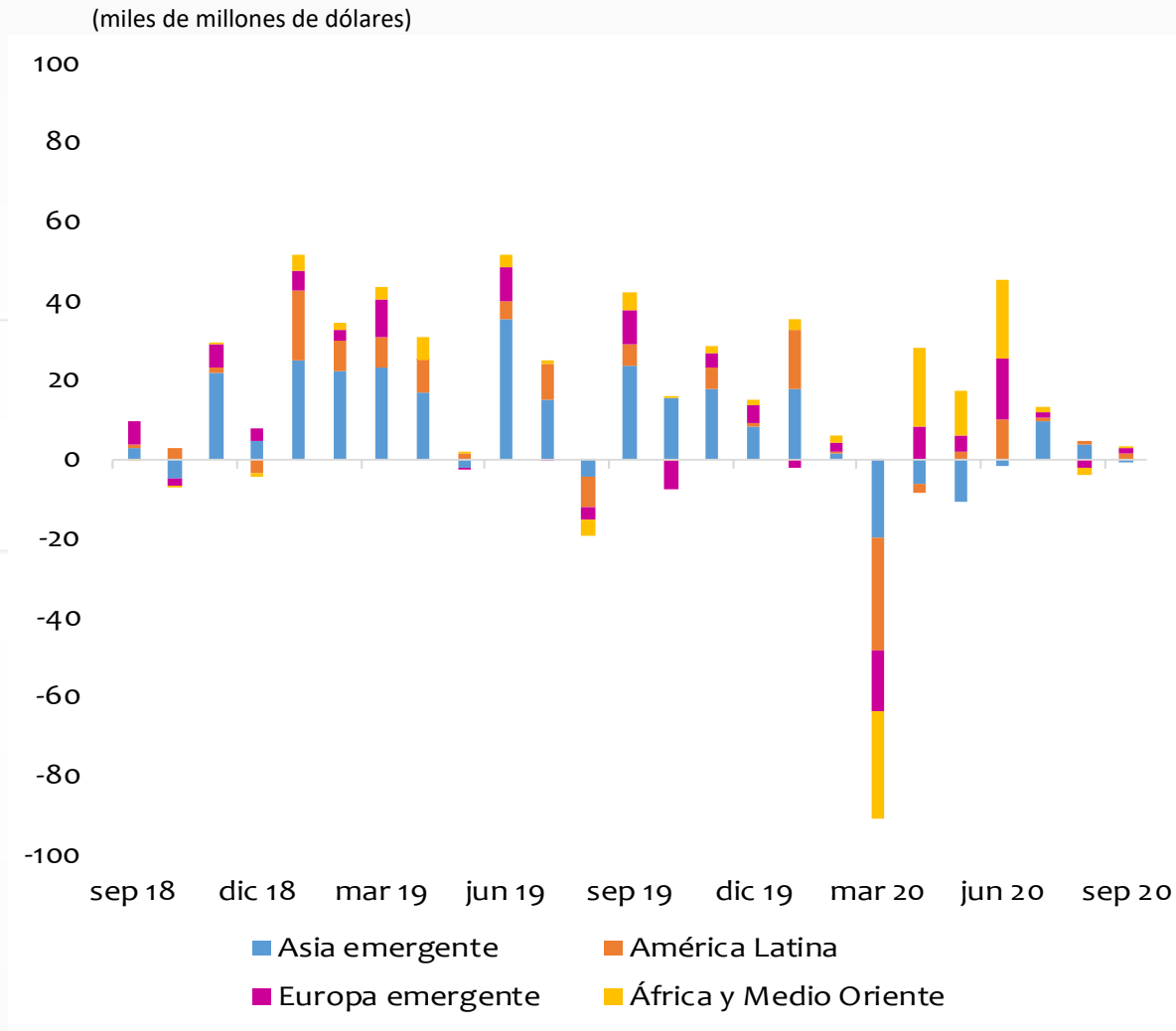

Fuente: IIF

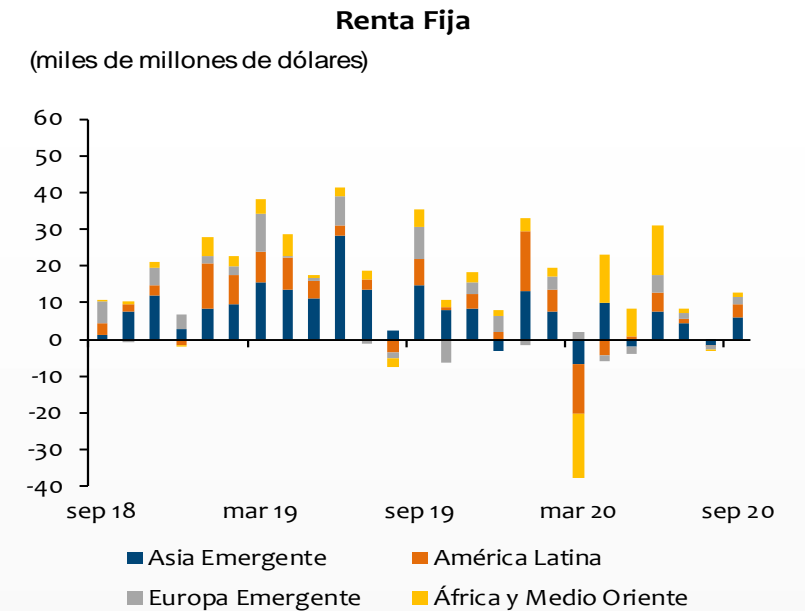
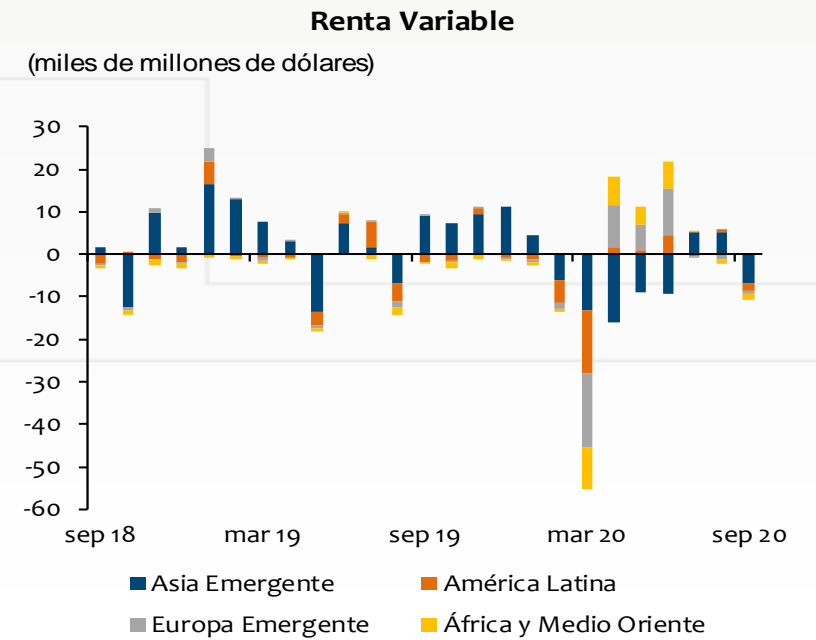

# Comercio Exterior



# Exportaciones FOB Agosto



# Cifras resumen exportaciones

EXPORTACIONES DÓLARES FOB - MES A MES									
	US\$ Mill.			Var. Anual (%)		Contribución a la var. anual		Participación (%)	
	jul-20	ago-19	ago-20	jul-20	ago-20	jul-20	ago-20	jul-20	ago-20
Bienes básicos de origen minero	1249	1959	1409	-34.6%	-28.1%	-20.3%	-16.8%	49.0%	54.8%
Bienes básicos de origen agrícola	441	414	345	20.5%	-16.6%	2.3%	-2.1%	17.3%	13.4%
Resto de exportaciones	858	892	816	-12.3%	-8.5%	-3.7%	-2.3%	33.7%	31.7%
<b>Total</b>	<b>2549</b>	<b>3264</b>	<b>2570</b>	<b>-21.7%</b>	<b>-21.3%</b>	<b>-21.7%</b>	<b>-21.3%</b>	<b>100.0%</b>	<b>100.0%</b>



## USD Millones

ago-19	3264
jun-20	2287
jul-20	2549
ago-20	2570

## Exportaciones totales (Millones de USD)

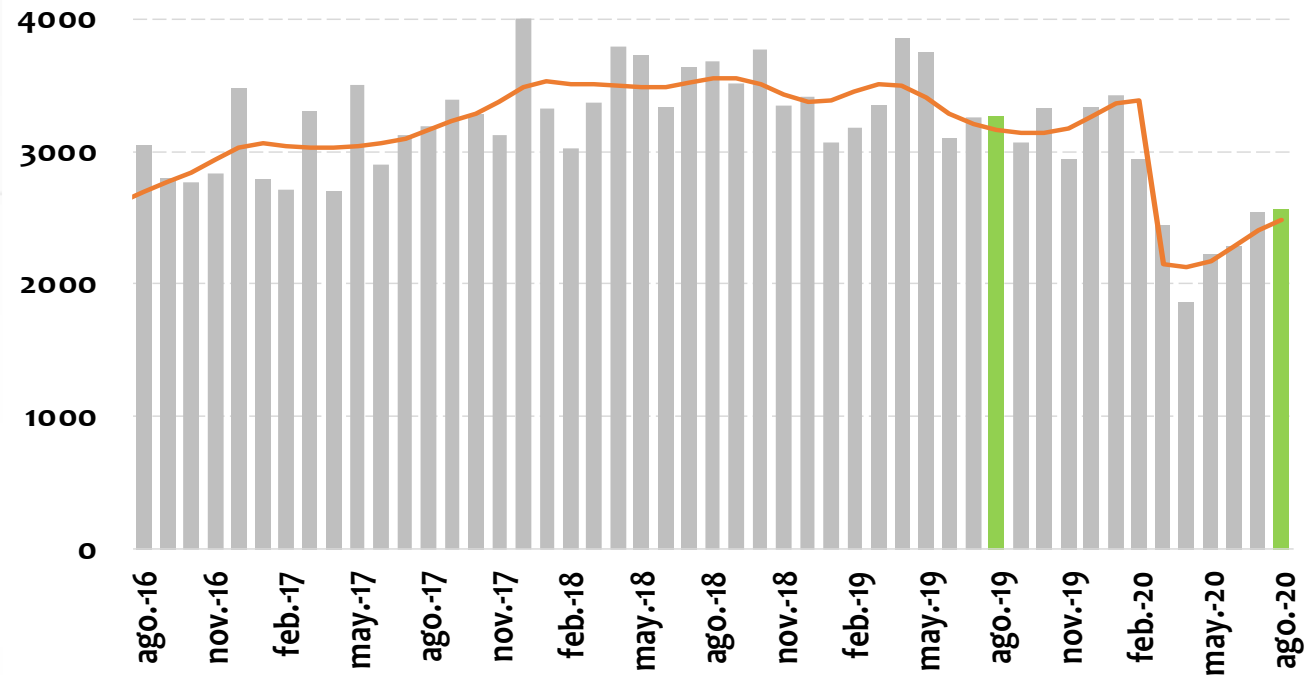

Var. Anual	Valor	
	Nivel	Tendencia*
jul-20	-21.7%	-25.0%
ago-20	-21.3%	-21.5%

Fuente: DANE-DIAN - Cálculos Banco de la República

\*Realiza ajuste de días festivos y semana santa cuando son significativos



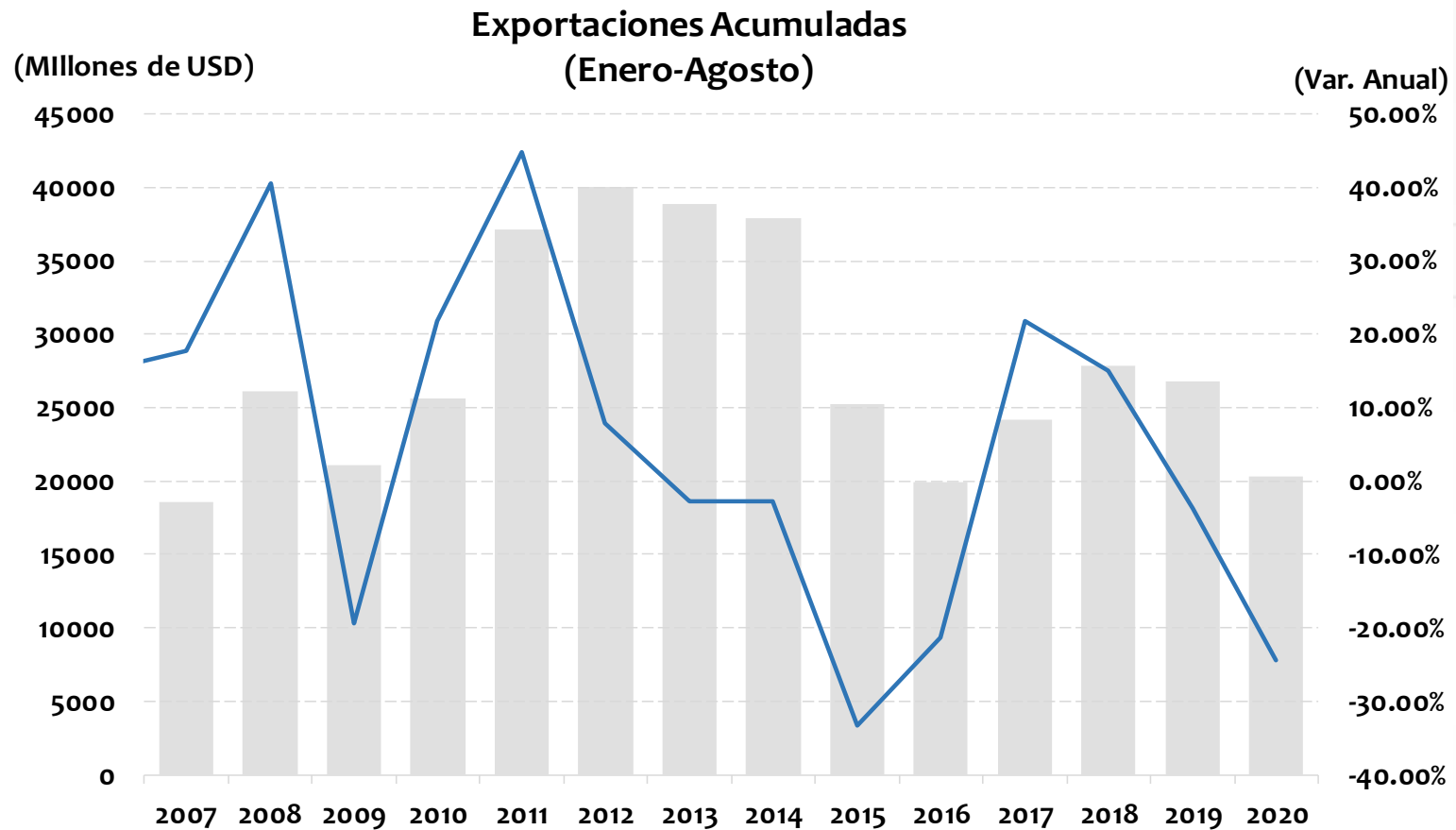

	US\$ Millones	Var. Anual
<b>Enero - Agosto 2019</b>	26822	-3.77%
<b>Enero - Agosto 2020</b>	20292	-24.34%

Fuente: DANE-DIAN - Cálculos Banco de la República



USD Millones	
ago-19	1959
jun-20	1196
jul-20	1249
ago-20	1409

En ago-20  
representó el 54.8%  
de las expo totales

Exportaciones - bienes básicos de origen minero  
(Petróleo y derivados, carbón, ferroníquel y oro)  
(Millones de USD)

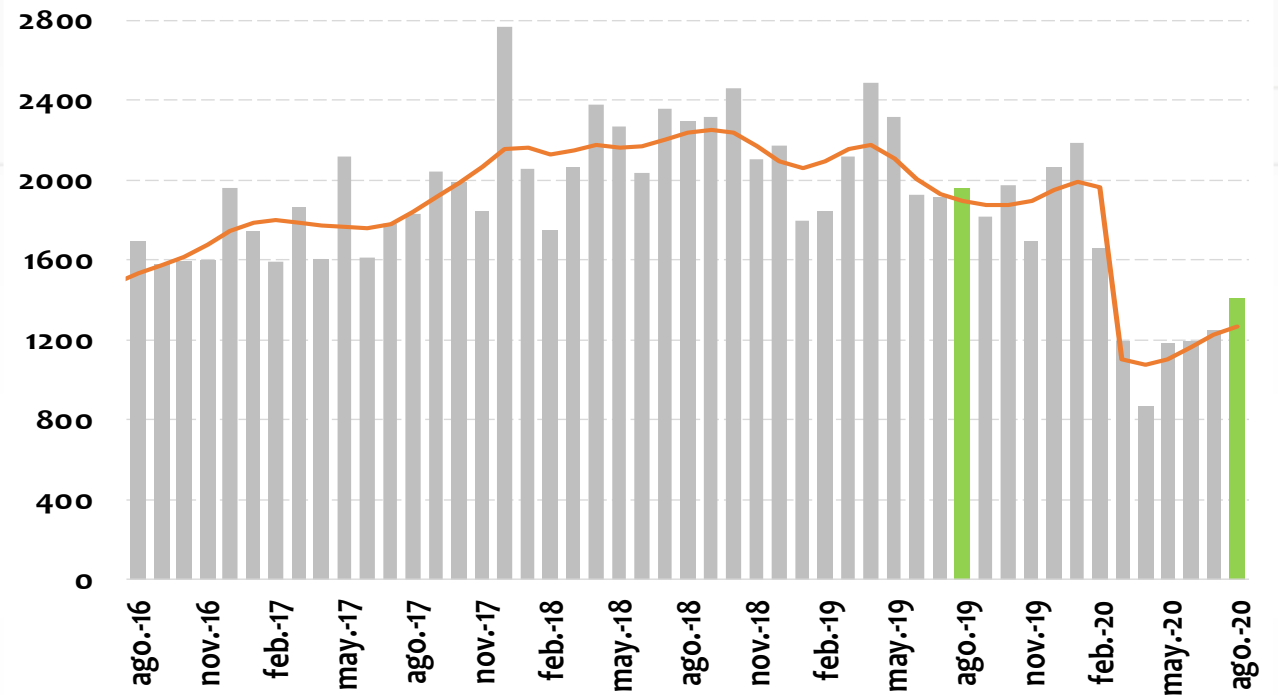

Var. Anual	Valor	
	Nivel	Tendencia*
jul-20	-34.6%	-36.7%
ago-20	-28.1%	-33.1%

Fuente: DANE-DIAN - Cálculos Banco de la República

\*Realiza ajuste de días festivos y semana santa cuando son significativos



<b>Agosto 2020</b>				
	<b>Variación anual [Contribución]</b>	<b>Rubro</b>	<b>Variación anual del rubro</b>	<b>Contribución a var. anual</b>
<b>Total exportaciones</b>	-21.3%			
<b>Bienes de origen minero</b>	-28.1% [-16.8]	Petróleo crudo	-39.1%	-13.1
		Carbón, lignítico y turba	-25.9%	-2.9
		Refinación del petróleo y otros	-38.2%	-2.8
		Ferroníquel	-41.4%	-0.9
		Oro	51.4%	2.9
<b>Acumulado Enero-Agosto 2020</b>				
<b>Total exportaciones</b>	-24.3%			
<b>Bienes de origen minero</b>	-33.1% [-20.2]	Petróleo crudo	-46.6%	-15.5
		Refinación del petróleo y otros	-49.2%	-3.8
		Carbón, lignítico y turba	-20.1%	-3.0
		Ferroníquel	-17.5%	-0.2
		Oro	60.8%	2.3





USD Millones	
ago-19	414
jun-20	361
jul-20	441
ago-20	345

En ago-20  
representó el 13.4%  
de las expo totales

Exportaciones - bienes básicos de origen agrícola  
(Café, banano y flores)  
(Millones de USD)

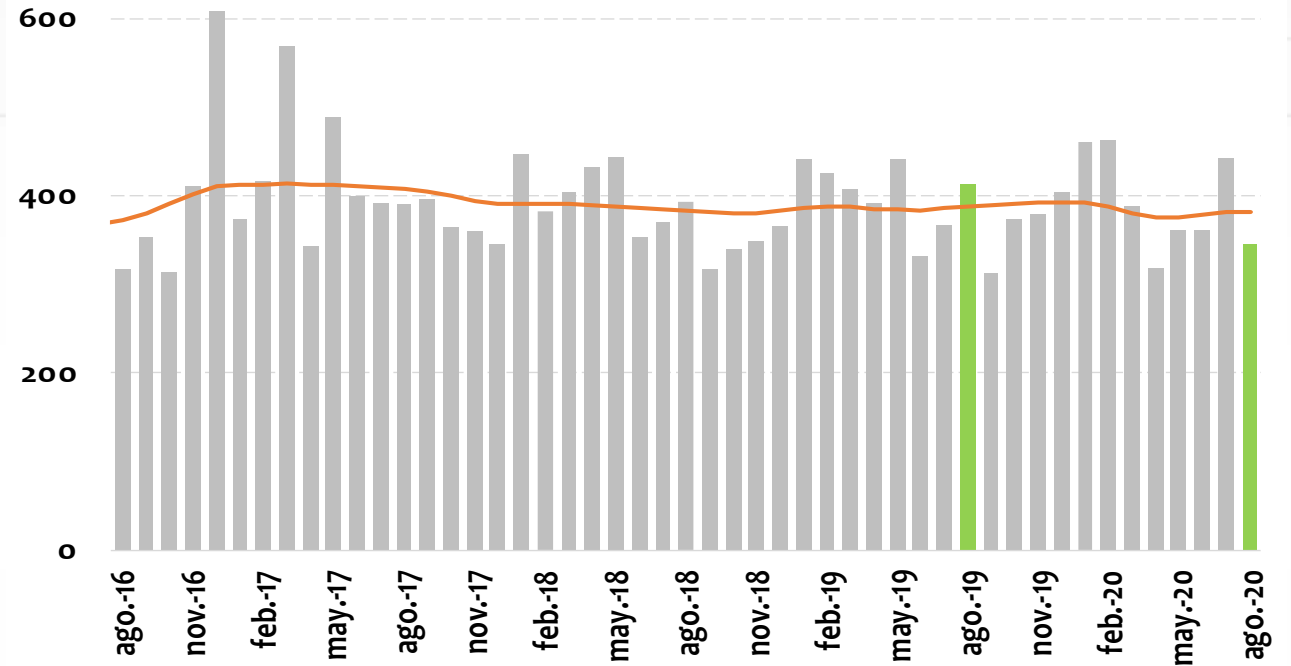

Var. Anual	Valor	
	Nivel	Tendencia*
jul-20	20.5%	-1.0%
ago-20	-16.6%	-1.5%

Fuente: DANE-DIAN - Cálculos de la Unidad de Planeación Económica

\*Realiza ajuste de días festivos y semana santa cuando son significativos



<b>Agosto 2020</b>				
	<b>Variación anual [Contribución]</b>	<b>Rubro</b>	<b>Variación anual del rubro</b>	<b>Contribución a var. anual</b>
<b>Total exportaciones</b>	-21.3%			
<b>Bienes de origen agrícola</b>	-16.6% [-2.1]	Flores	-27.8%	-1.1
		Café (sin tostar)	-8.4%	-0.5
		Banano	-20.7%	-0.5
<b>Acumulado Enero-Agosto 2020</b>				
<b>Total exportaciones</b>	-24.3%			
<b>Bienes de origen agrícola</b>	-2.4% [-0.3]	Flores	-8.0%	-0.3
		Banano	-5.0%	-0.1
		Café (sin tostar)	2.6%	0.1



USD Millones	
ago-19	892
jun-20	730
jul-20	858
ago-20	816

En ago-20 representó el 31.7% de las expo totales

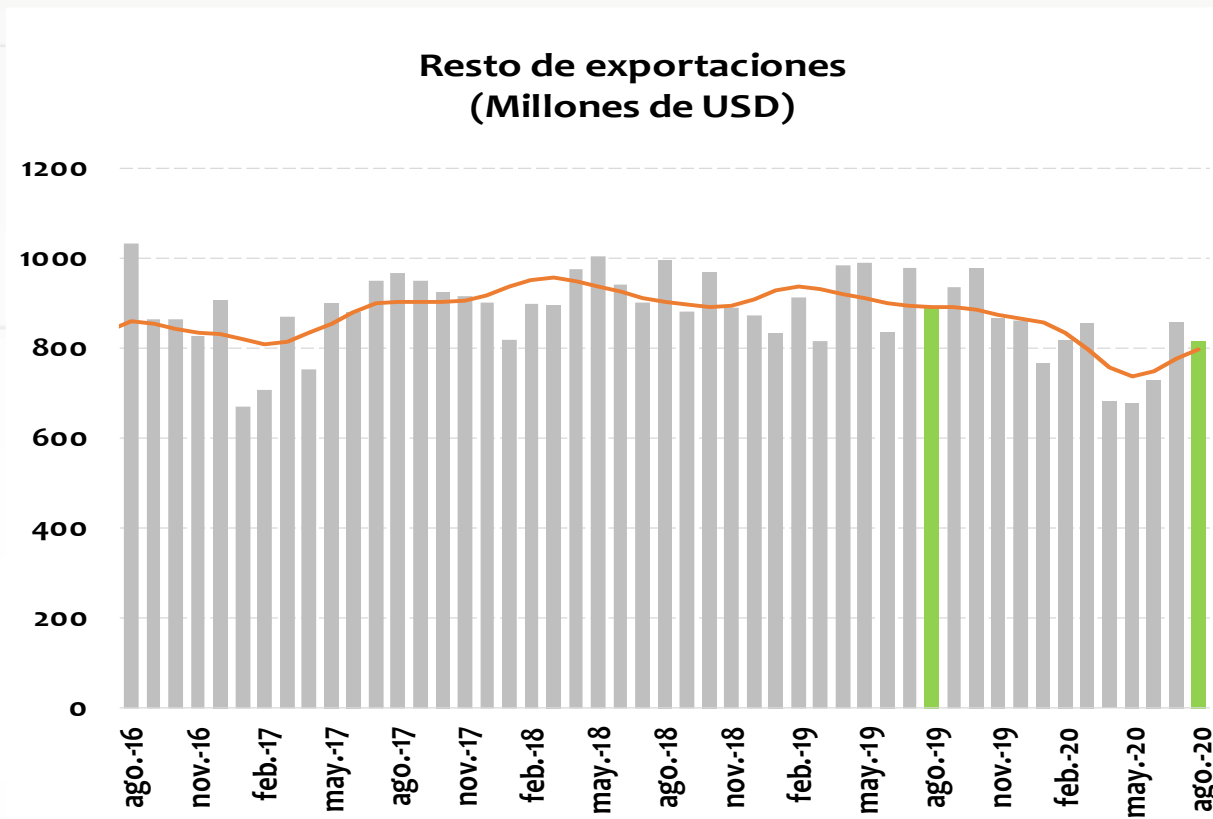

Var. Anual	Valor	
	Nivel	Tendencia*
jul-20	-12.3%	-13.1%
ago-20	-8.5%	-10.5%

<sup>1</sup>Sin petróleo ni derivados, carbón, ferróniquel, oro, café, banano ni flores. Incluye otros bienes mineros y agrícolas. Para el mes de diciembre, las exportaciones de manufacturas representan el 96.9% de este grupo.

\*Realiza ajuste de días festivos y semana santa cuando son significativos



<b>Agosto 2020</b>				
	<b>Variación anual [Contribución]</b>	<b>Rubros</b>	<b>Variación anual del rubro</b>	<b>Contribución a var. anual</b>
<b>Total exportaciones</b>	-21.3%			
<b>Resto de exportaciones</b>	- 8.5% [-2.33]	Vehículos automotores y otros tipos de transporte	-47.3%	-0.8
		Artes gráficas y editorial; papel, cartón y sus productos	-39.3%	-0.5
		Otros Manufactura y Maquinaria	-31.9%	-0.5
<b>Acumulado Enero-Agosto 2020</b>				
<b>Total exportaciones</b>	-24.3%			
<b>Resto de exportaciones</b>	-14.3% [-3.86]	Vehículos automotores y otros tipos de transporte	-52.0%	-1.0
		Productos químicos	-13.2%	-1.0
		Minerales no metálicos y metales básicos	-26.5%	-0.5



# Avance DIAN



# Avance de comercio exterior DIAN

## Cuadro 1. Comportamiento del comercio exterior de Colombia (valor)

Cifras en millones de dólares

Septiembre 1 a 30 2019 y 2020

Período	Importaciones <sup>1/</sup>							Exportaciones <sup>2/</sup> (no incluye petróleo en cifras observadas)			
	Valor CIF			Valor FOB				Valor FOB			
	2019	2020	Var.% 20/19	2019	2020	Var.% 20/19	Conv	2019	2020	Var.% 20/19	Conv
Enero	4.302	4.330	0,6%	4.090	4.114	0,6%	c	3.066	3.419	11,5%	d
Febrero	3.951	3.968	0,4%	3.766	3.774	0,2%	c	3.183	2.943	-7,5%	d
Marzo	4.301	3.588	-16,6%	4.100	3.407	-16,9%	c	3.345	2.439	-27,1%	d
Abril	4.528	3.097	-31,6%	4.327	2.914	-32,7%	c	3.863	1.864	-51,7%	d
Mayo	4.789	2.877	-39,9%	4.582	2.712	-40,8%	c	3.748	2.221	-40,7%	d
Junio	3.983	2.899	-27,2%	3.804	2.722	-28,5%	c	3.096	2.287	-26,1%	d
Julio	4.565	3.646	-20,1%	4.359	3.451	-20,9%	c	3.256	2.549	-21,7%	d
Agosto	4.913	3.502	-28,7%	4.683	3.329	-28,9%	o	3.264	2.570	-21,3%	d
<b>Enero - Agosto</b>	<b>35.333</b>	<b>27.907</b>	<b>-21,0%</b>	<b>33.711</b>	<b>26.423</b>	<b>-21,6%</b>	<b>o</b>	<b>26.822</b>	<b>20.292</b>	<b>-24,3%</b>	<b>d</b>
Septiembre 1 al 30	4.200	3.396	-19,2%	3.996	3.227	-19,3%	o	1.889	1.883	-0,3%	o

Fuente: Bodega de datos. CEE DIAN.

Elaboró: Coordinación de Estudios Económicos.

<sup>1/</sup>: Producidas por la DIAN y certificadas por el DANE

<sup>2/</sup>: Producción conjunta DIAN-DANE



# Importaciones CIF Agosto 2020



## Cifras resumen importaciones

IMPORTACIONES DÓLARES CIF - MES A MES								
	US\$ Mill.		Var. Anual (%)		Contribución a la var. anual		Participación (%)	
	jul-20	ago-20	jul-20	ago-20	jul-20	ago-20	jul-20	ago-20
<b>Bienes de consumo</b>	992	897	-7.4%	-21.2%	-1.7%	-4.9%	27.2%	25.1%
<b>Bienes intermedios</b>	1503	1462	-27.4%	-36.0%	-12.4%	-16.7%	41.2%	40.9%
<b>Bienes de capital</b>	1151	1212	-19.0%	-18.6%	-5.9%	-5.6%	31.6%	33.9%
<b>Total</b>	<b>3646</b>	<b>3571</b>	<b>-20.1%</b>	<b>-27.3%</b>	<b>-20.1%</b>	<b>-27.3%</b>	<b>100.0%</b>	<b>100.0%</b>





### USD Millones

ago-19	4913
jun-20	2899
jul-20	3646
ago-20	3571

### Importaciones Totales (USD Millones CIF)

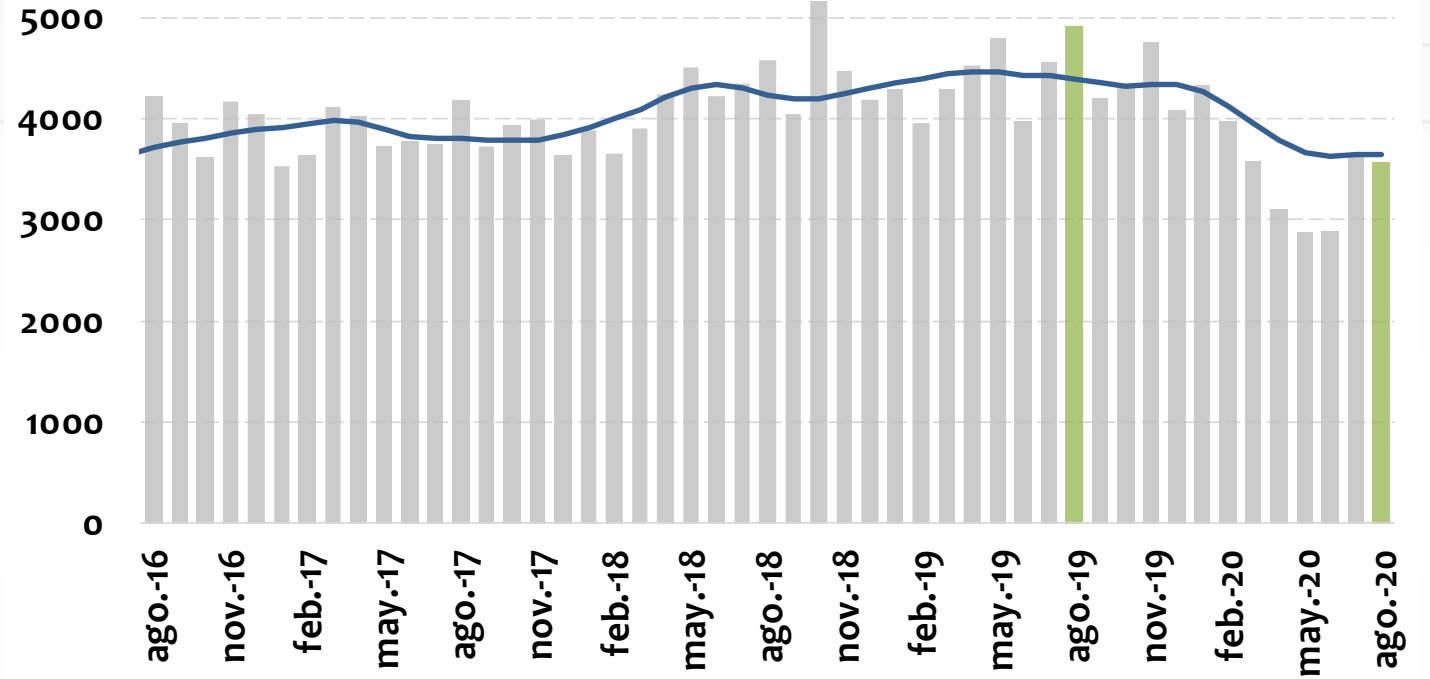

Var. Anual	Valor	
	Nivel	Tendencia*
jul-20	-20.1%	-17.6%
ago-20	-27.3%	-17.1%



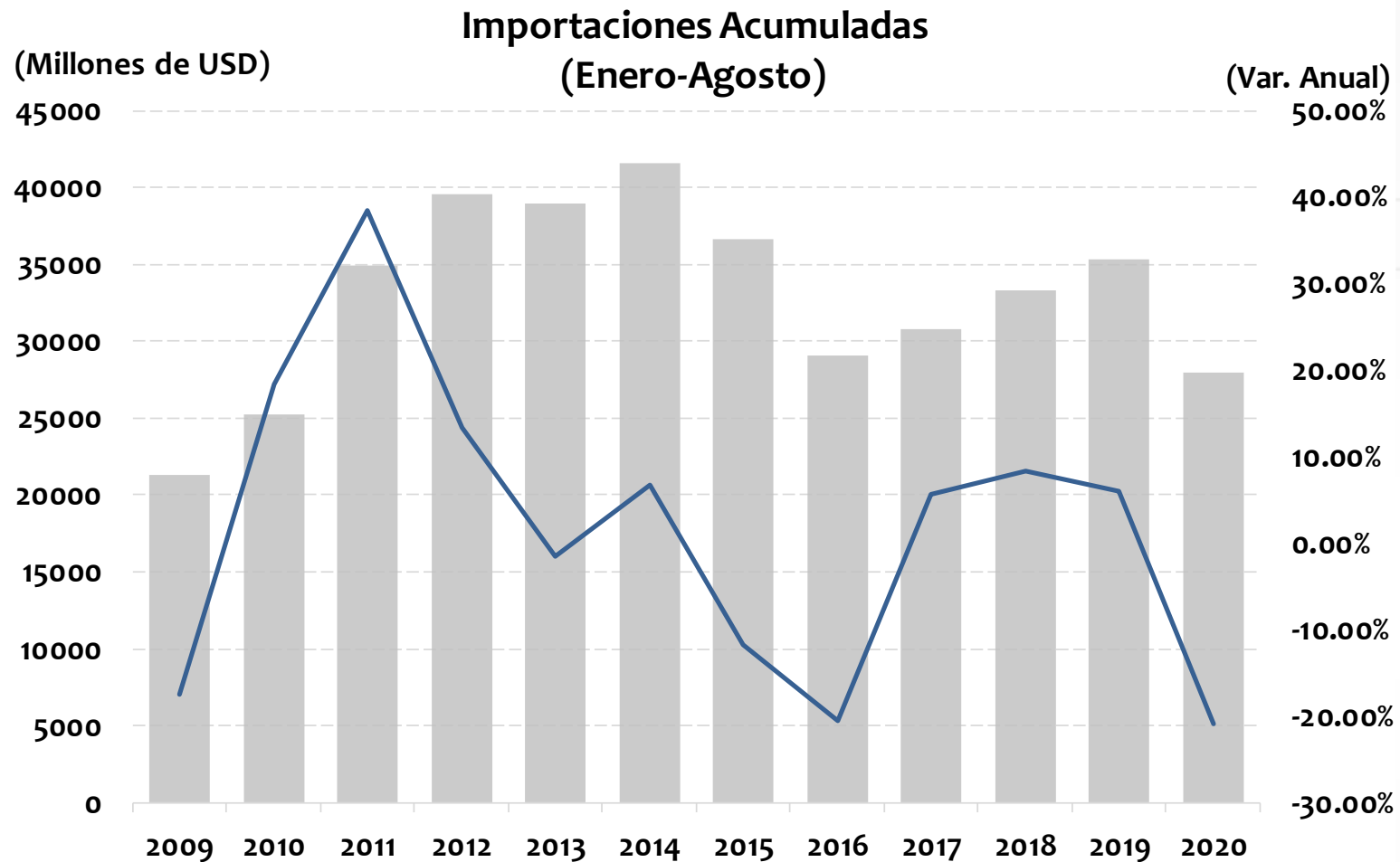

	US\$ Millones	Var. Anual
Enero - Agosto 2019	35333	5.91%
Enero - Agosto 2020	27976	-20.82%



USD Millones	
ago-19	2285
jun-20	1236
jul-20	1503
ago-20	1462

En ago-20 representó el 40.9% de las impo totales

Importaciones - Materias Primas  
(Millones de USD CIF)

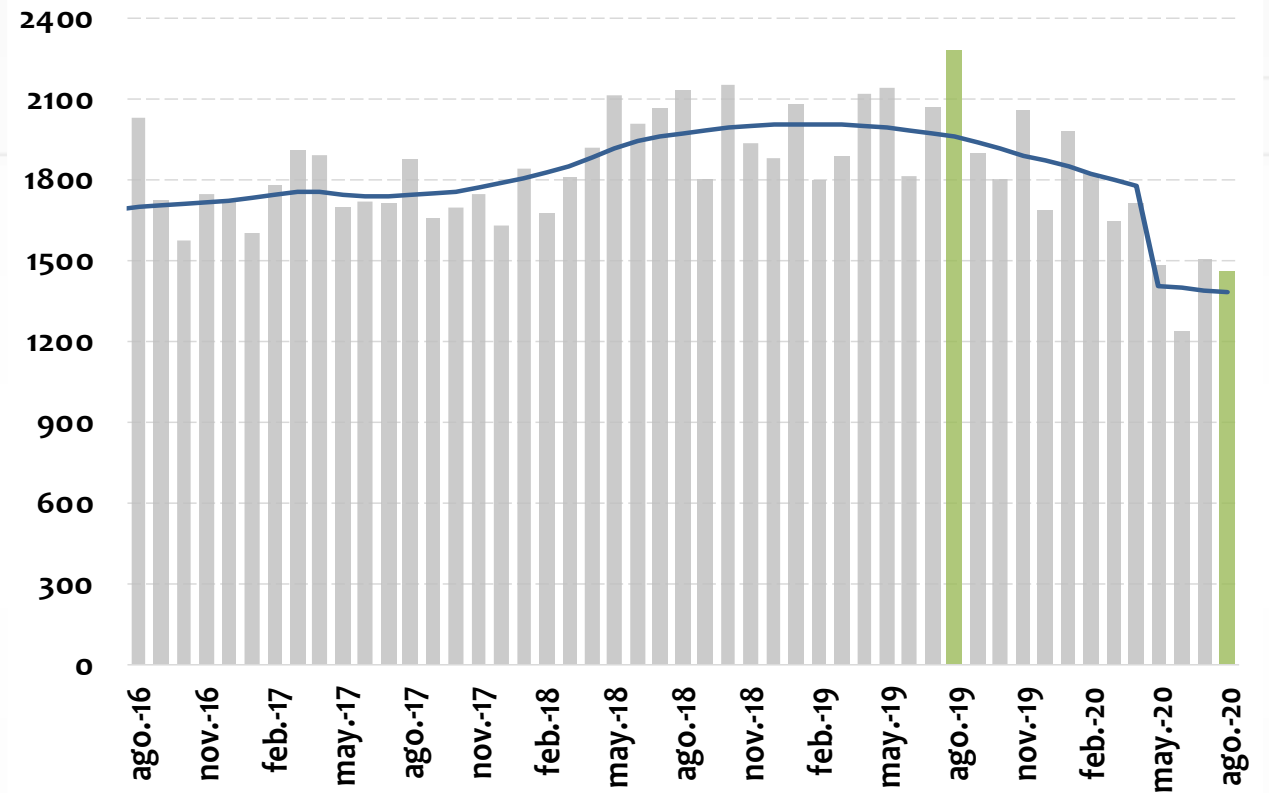

Var. Anual	Valor	
	Nivel	Tendencia*
jul-20	-27.4%	-29.5%
ago-20	-36.0%	-29.4%



### Agosto 2020

	Variación anual [Contribución]	Rubro	Variación anual del rubro	Contribución a var. anual
<b>Total importaciones</b>	-27.3%			
<b>Materias primas</b>	-36.0% [-16.75]	Materias primas para la industria	-25.5%	-8.1
		Combustibles	-72.8%	-7.9
		Materias primas para la agricultura	-19.1%	-0.7

### Acumulado Enero-Agosto 2020

<b>Total importaciones</b>	-20.8%			
<b>Materias primas</b>	-20.7% [-9.50]	Materias primas para la industria	-15.6%	-5.1
		Combustibles	-48.4%	-4.4
		Materias primas para la agricultura	1.1%	0.0



USD Millones	
ago-19	1489
jun-20	893
jul-20	1151
ago-20	1212

En ago-20 representó el 33.9% de las impo totales

**Importaciones - Bienes de Capital  
(Millones de USD CIF)**

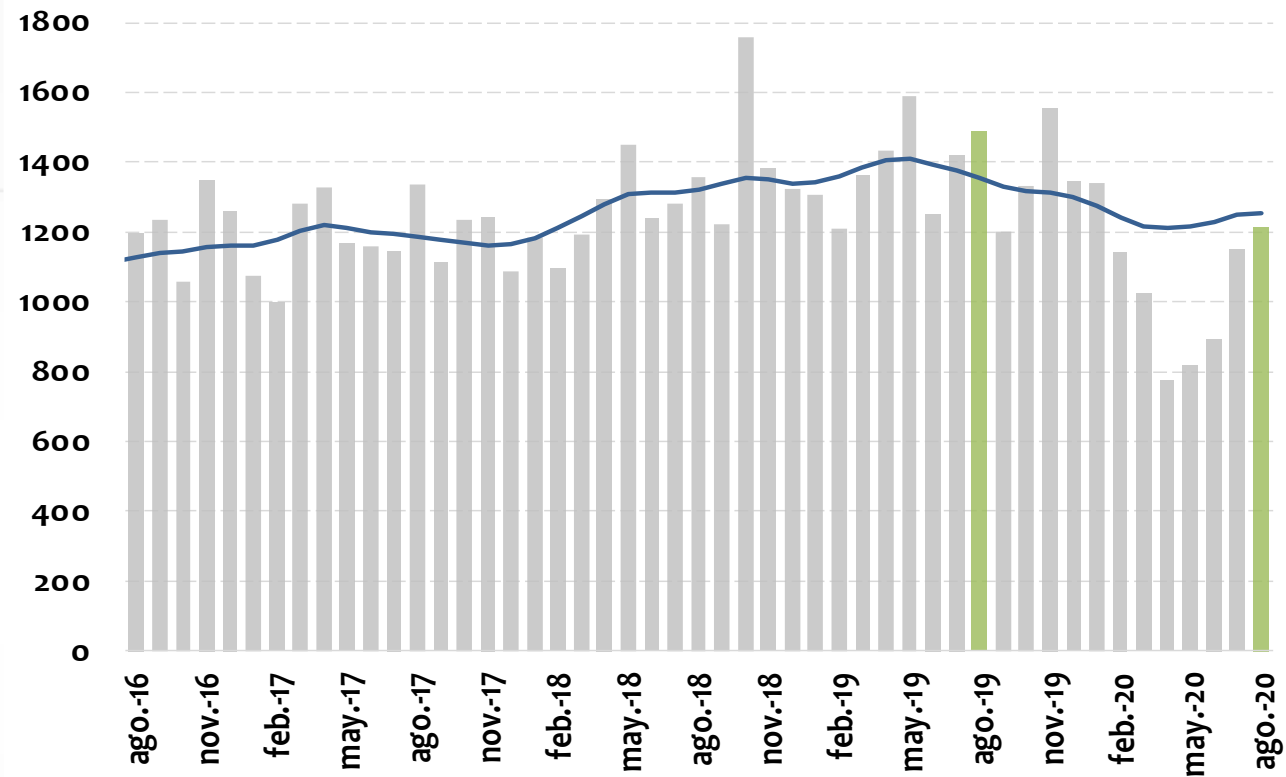

Var. Anual	Valor	
	Nivel	Tendencia*
jul-20	-19.0%	-9.3%
ago-20	-18.6%	-7.5%



## Agosto 2020

	Variación anual [Contribución]	Rubro	Variación anual del rubro	Contribución a var. anual
<b>Total importaciones</b>	-27.3%			
<b>Bienes de capital</b>	-18.60% [-5.64]	Equipo de transporte	-25.53%	-2.3
		Bienes de capital para la industria	-11.2%	-2.0
		Materiales de construcción	-47.8%	-1.4
		Bienes de capital para la agricultura	23.4%	0.1

## Acumulado Enero-Agosto 2020

<b>Total importaciones</b>	-20.8%			
<b>Bienes de capital</b>	-24.5% [-7.66]	Equipo de transporte	-42.7%	-3.9
		Bienes de capital para la industria	-14.0%	-2.6
		Materiales de construcción	-36.5%	-1.1
		Bienes de capital para la agricultura	1.3%	0.0



USD Millones	
ago-19	1138
jun-20	770
jul-20	992
ago-20	897

En ago-20 representó el 25.1% de las impo totales

### Importaciones - Bienes de Consumo (Millones de USD CIF)

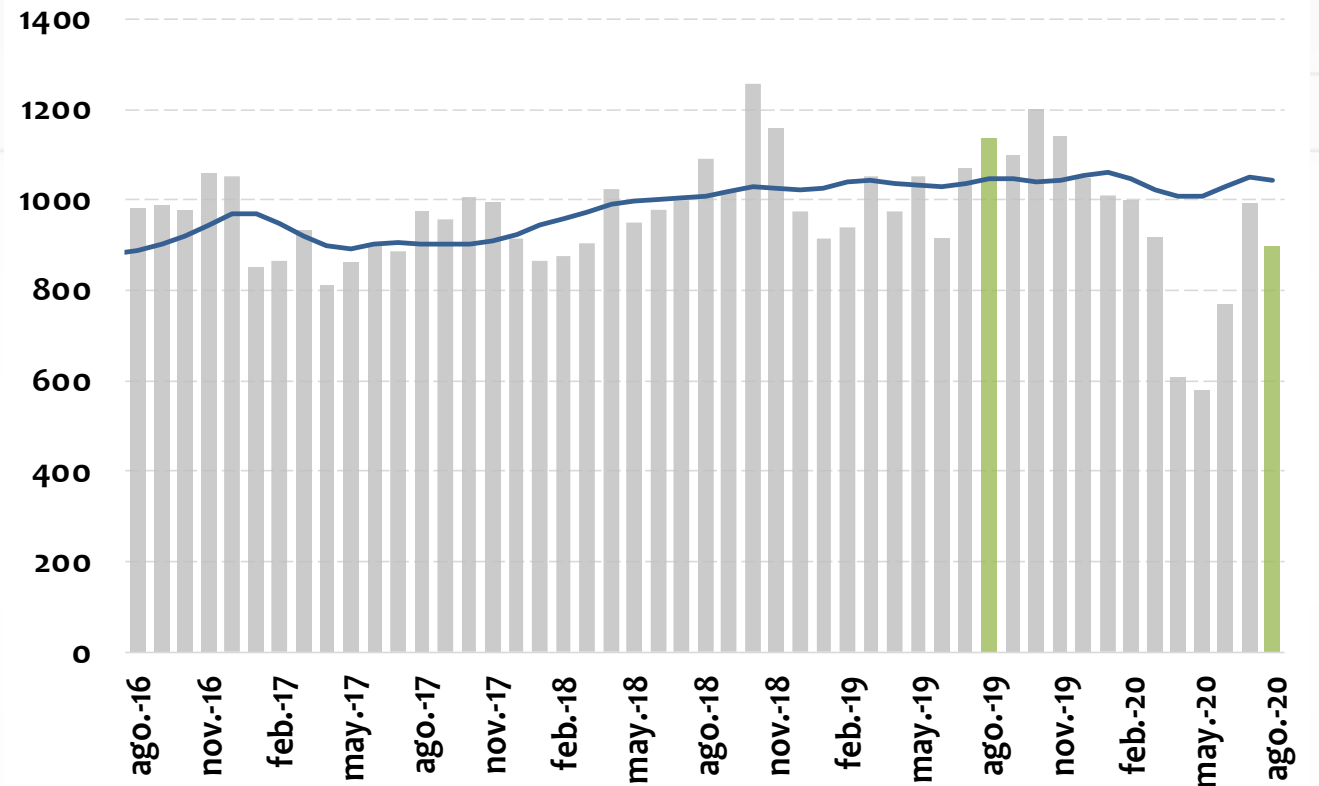

Var. Anual	Valor	
	Nivel	Tendencia*
jul-20	-7.4%	1.3%
ago-20	-21.2%	-0.3%



<b>Agosto 2020</b>				
	<b>Variación anual [Contribución]</b>	<b>Rubros</b>	<b>Variación anual del rubro</b>	<b>Contribución a var. anual</b>
<b>Total importaciones</b>	-27.3%			
<b>Bienes de consumo</b>	-21.2% [-4.90]	<b>Bienes de consumo no duradero</b>	<b>-12.3%</b>	<b>-1.6</b>
		Otros bienes de consumo no duradero	-38.0%	-0.9
		Productos alimenticios	-14.1%	-0.6
		<b>Bienes de consumo duradero</b>	<b>-32.2%</b>	<b>-3.3</b>
		Vehículos de transporte particular	-41.0%	-2.3
		Objetos de adorno, uso personal, etc.	-42.7%	-0.6
<b>Acumulado Enero-Agosto 2020</b>				
<b>Total importaciones</b>	-20.8%			
<b>Bienes de consumo</b>	-16.0% [-3.65]	<b>Bienes de consumo no duradero</b>	<b>-1.3%</b>	<b>-0.2</b>
		Otros bienes de consumo no duradero	-28.3%	-0.5
		Bebidas	-38.3%	-0.1
		<b>Bienes de consumo duradero</b>	<b>-33.5%</b>	<b>-3.5</b>
		Vehículos de transporte particular	-39.5%	-2.2
		Objetos de adorno, uso personal, etc.	-32.7%	-0.5





# Balanza Comercial

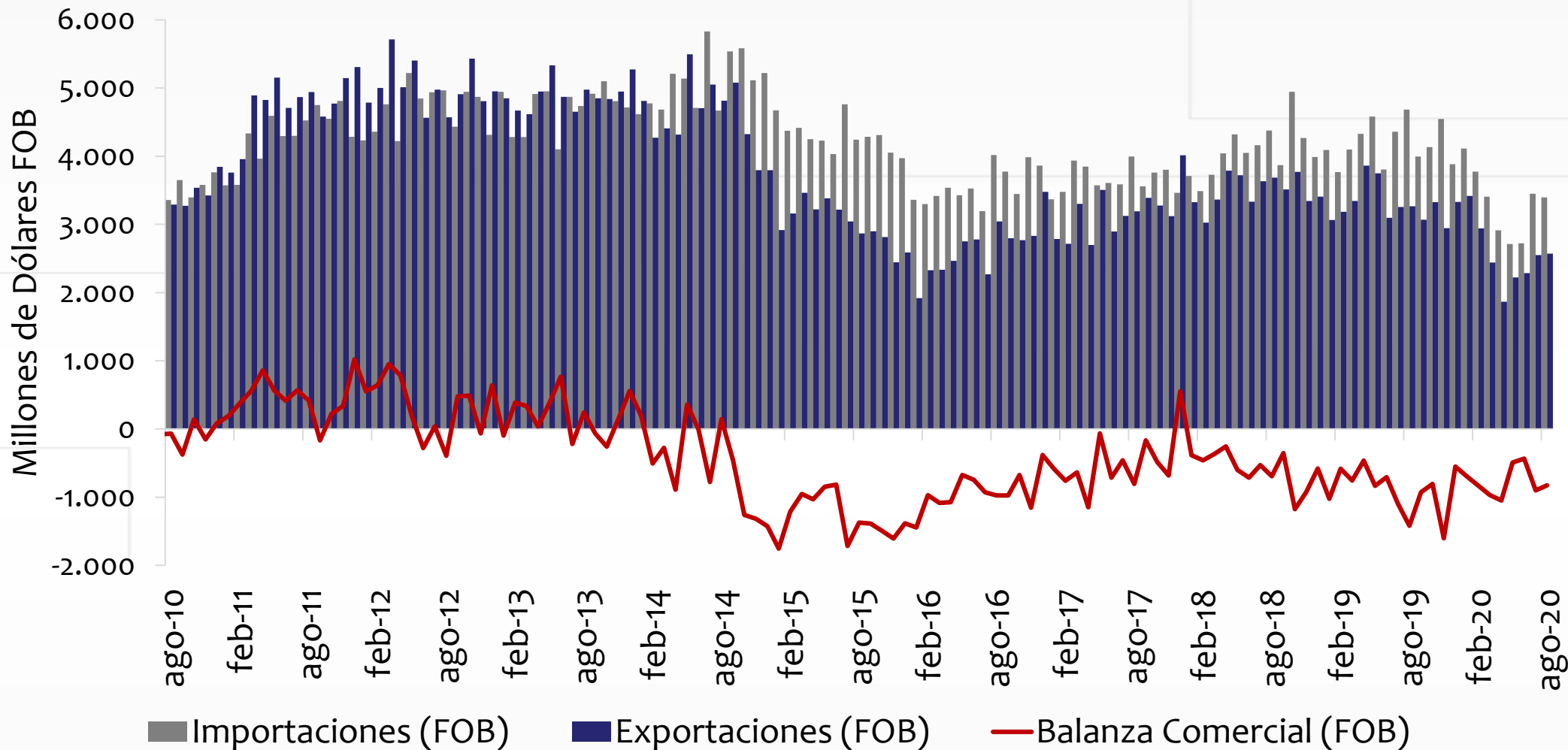

Nota: Para el calculo de la balanza comercial de julio del 2020 se tuvo en cuenta el avance de la DIAN para el rubro de importaciones FOB.



## **II. Actividad económica**

# Indicador de seguimiento a la economía

**PIB vs Indicador de Seguimiento a la Economía (ISE)**  
Series corregidas por estacionalidad y efectos calendario  
Variación anual (%)

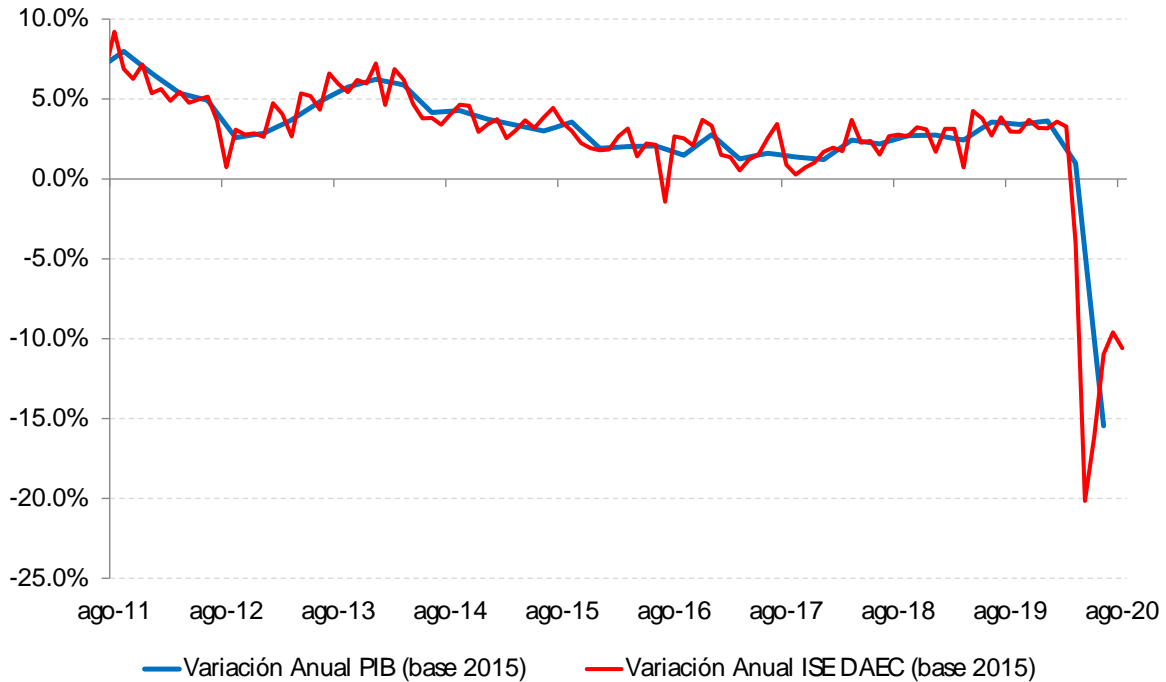

**ISE por ramas de actividad (DAEC)**  
Variación anual (%)

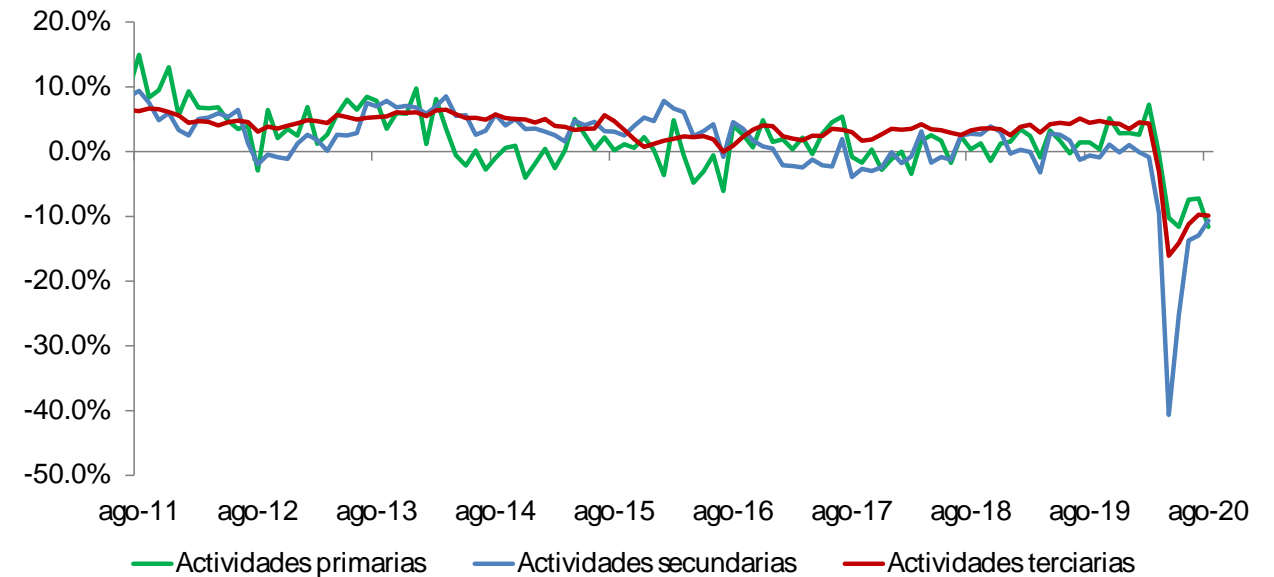

# Indicador de seguimiento de la economía

## Niveles DAEC (diciembre 2019 = 100)

### Actividades primarias

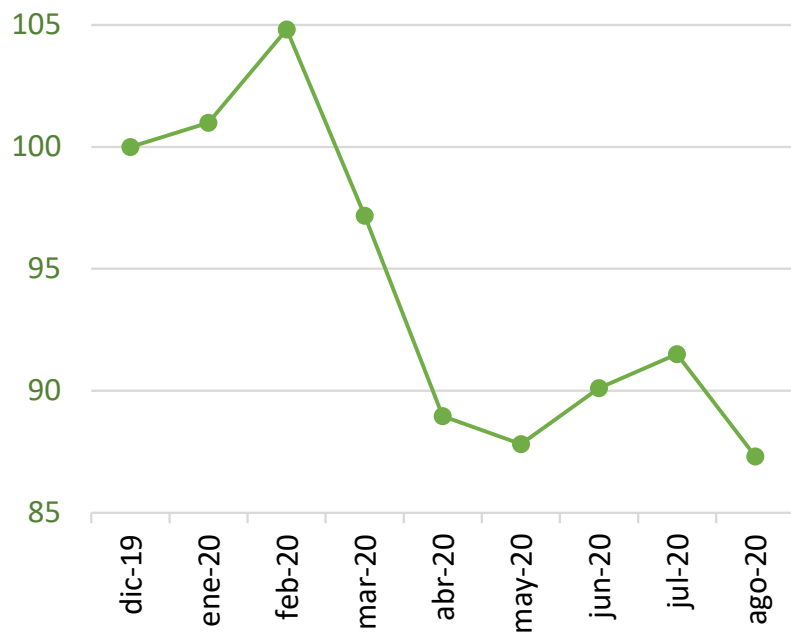

**Actividades primarias:** agricultura, ganadería, caza, silvicultura y pesca; y explotación de minas y canteras.

### Actividades secundarias

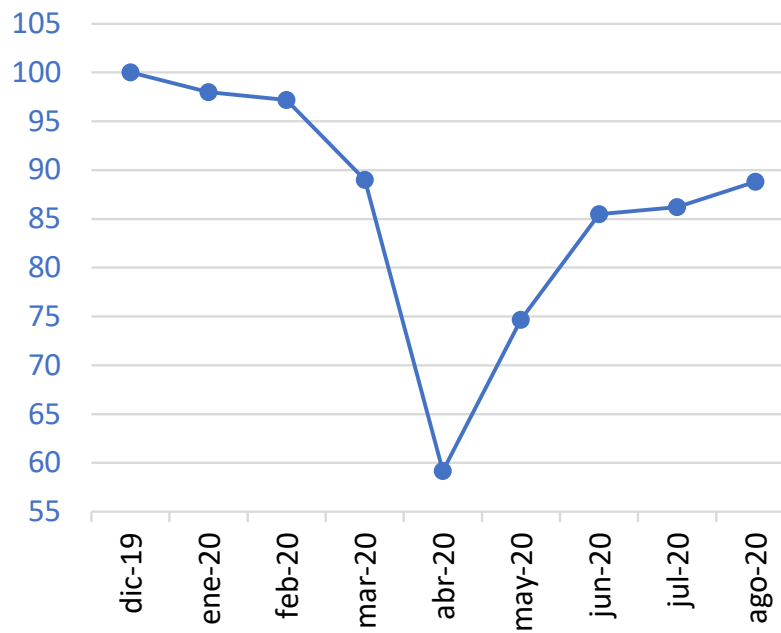

**Actividades secundarias:** industrias manufactureras y construcción.

### Actividades terciarias

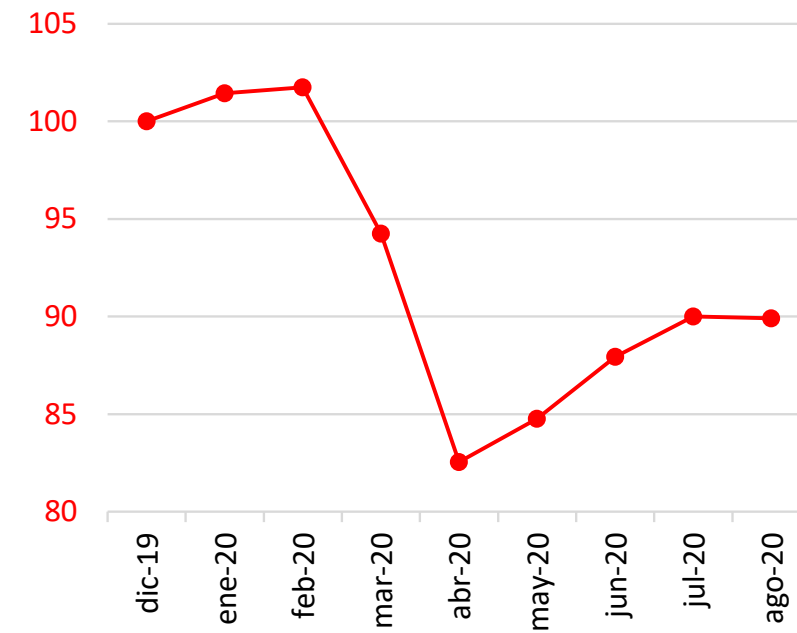

**Actividades terciarias:** EGA; comercio, reparación, transporte y alojamiento; información y comunicaciones; actividades financieras y de seguros; actividades inmobiliarias; actividades profesionales, científicas y técnicas; administración pública, educación y salud; actividades artísticas, de entretenimiento y recreación y otras actividades de servicios

# Índice de confianza del consumidor

Índice de Confianza del Consumidor (Fedesarrollo)

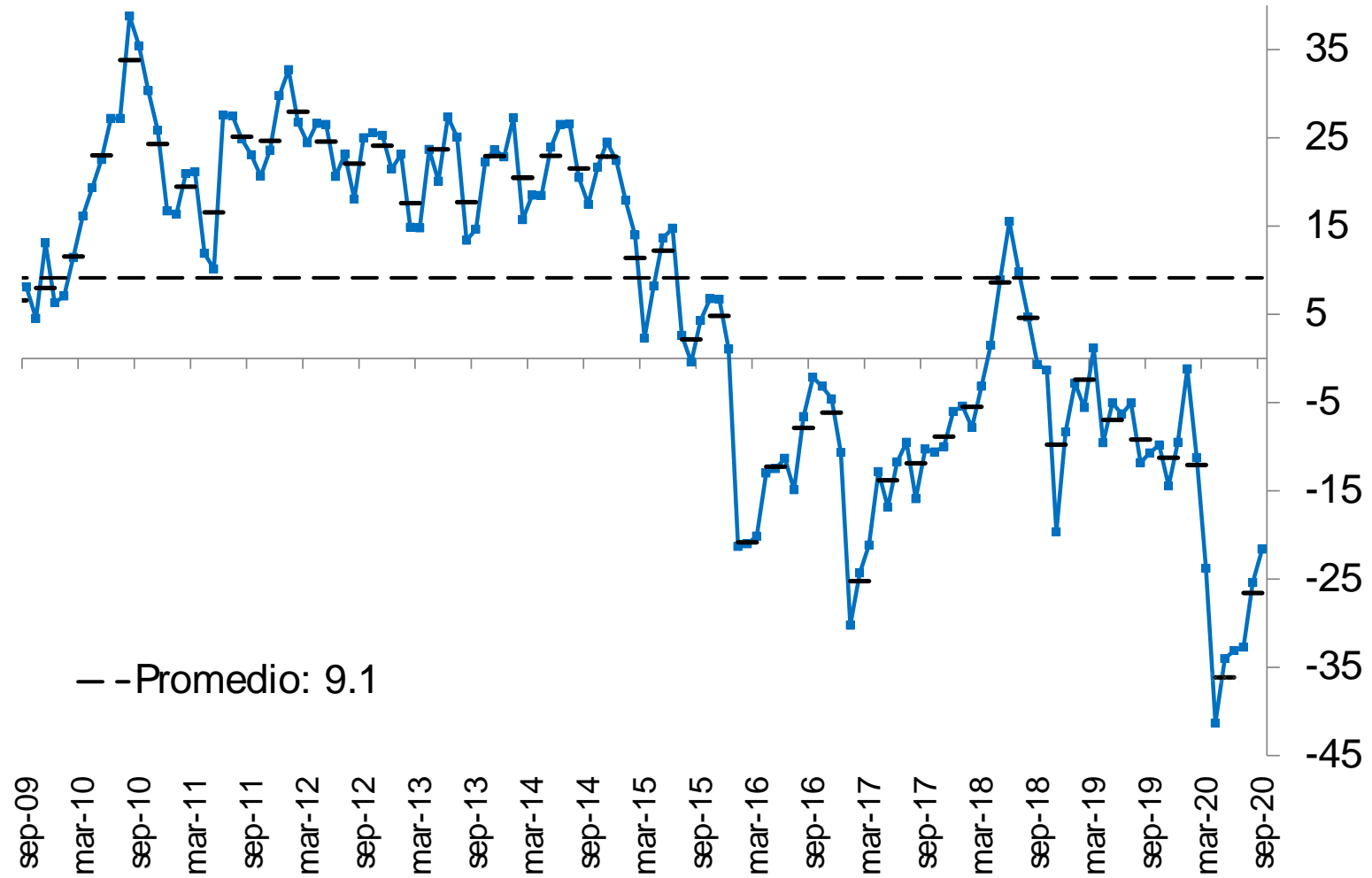

--Promedio: 9.1

# Índices de confianza del consumidor y empresarial de Fedesarrollo

## Índice de Confianza del Consumidor

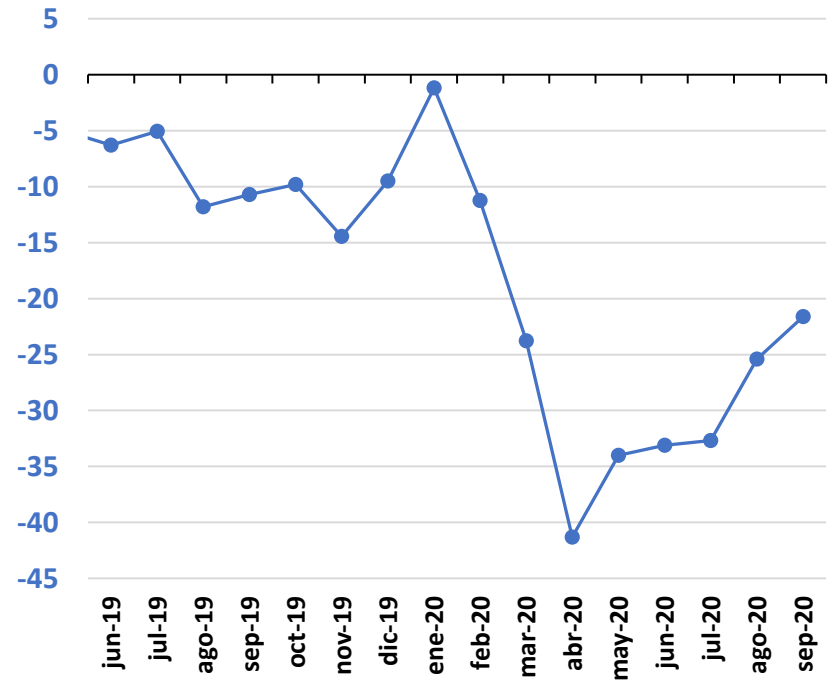

## Índice de Confianza Comercial

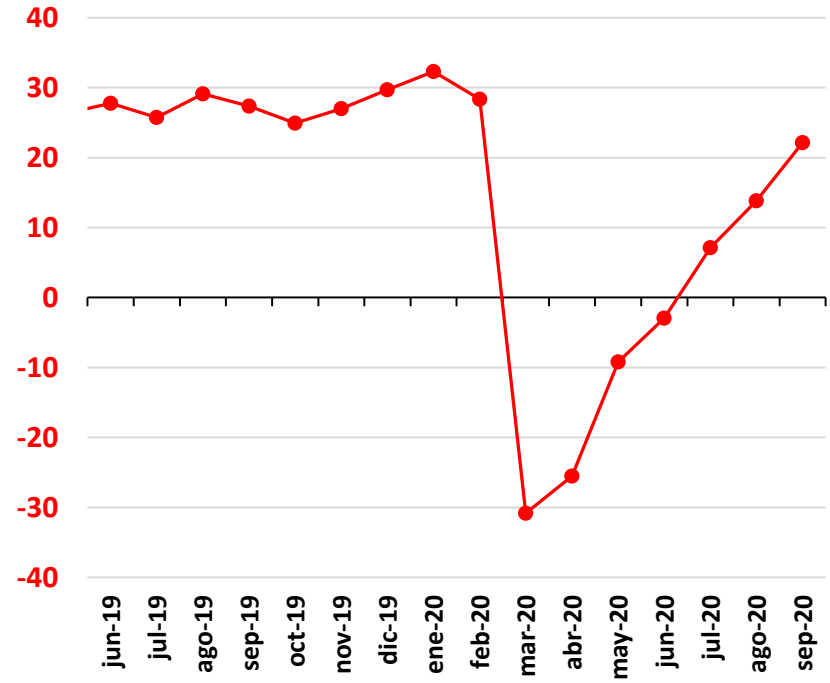

## Índice de Confianza Industrial

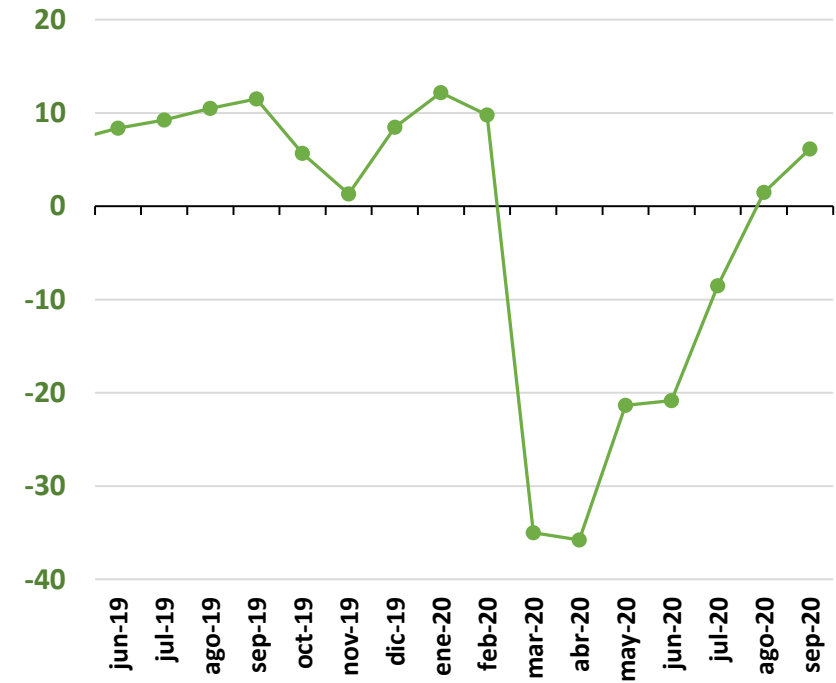

# Producción de café

**Producción de café**  
(miles de sacos de 60 Kg)

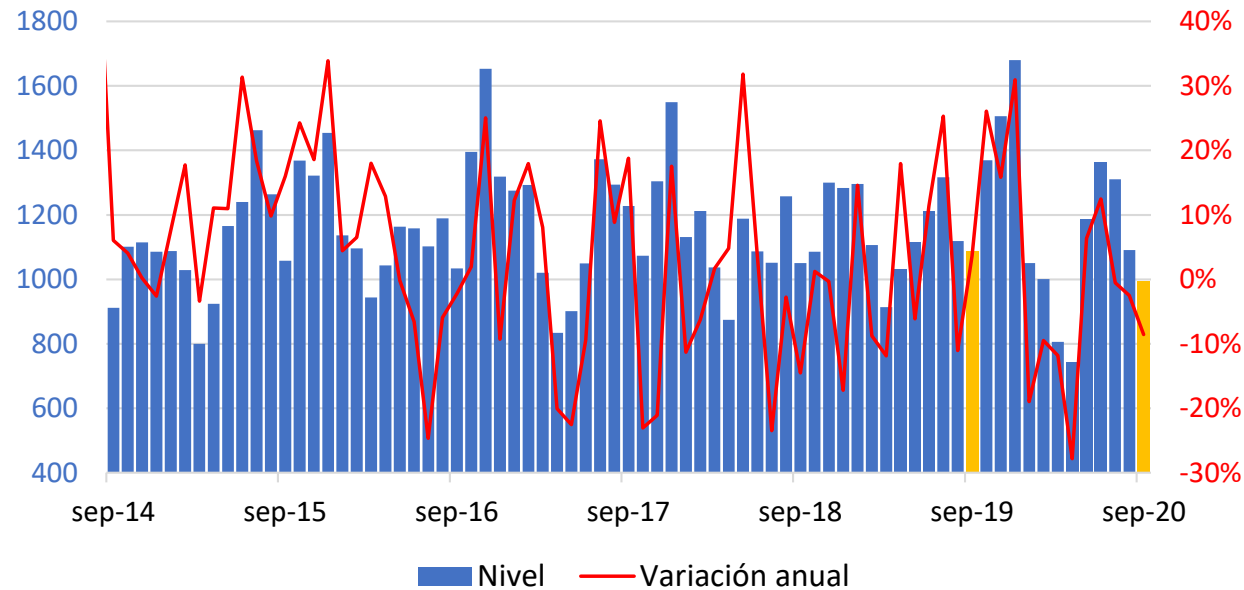

**Precio interno**  
(miles de pesos por carga de 125 Kg)

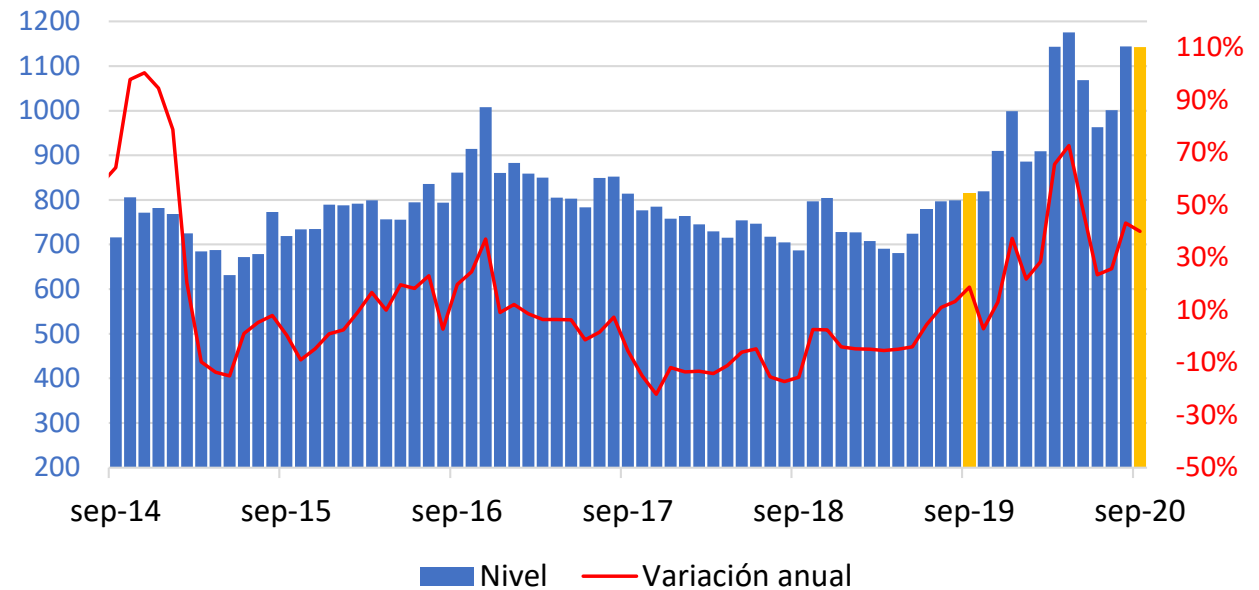

Fuente: Federación nacional de cafeteros; cálculos del Banco de la República

# Producción de crudo

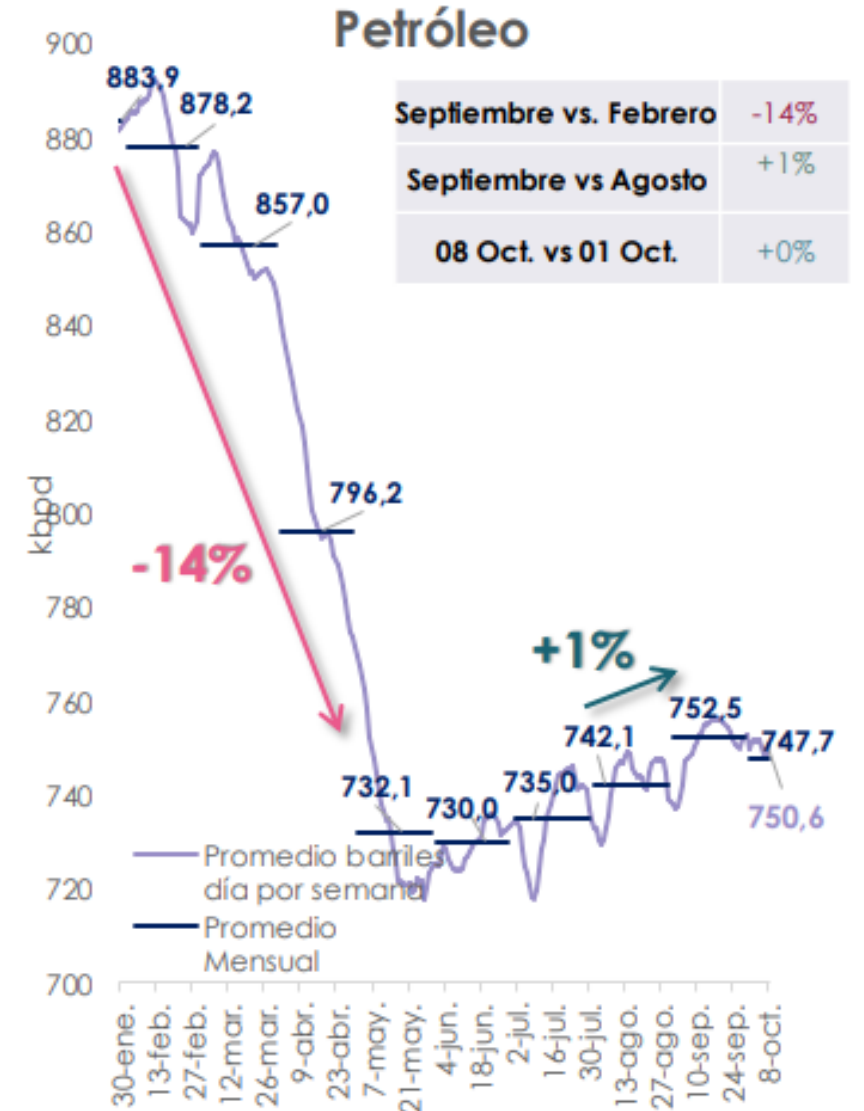
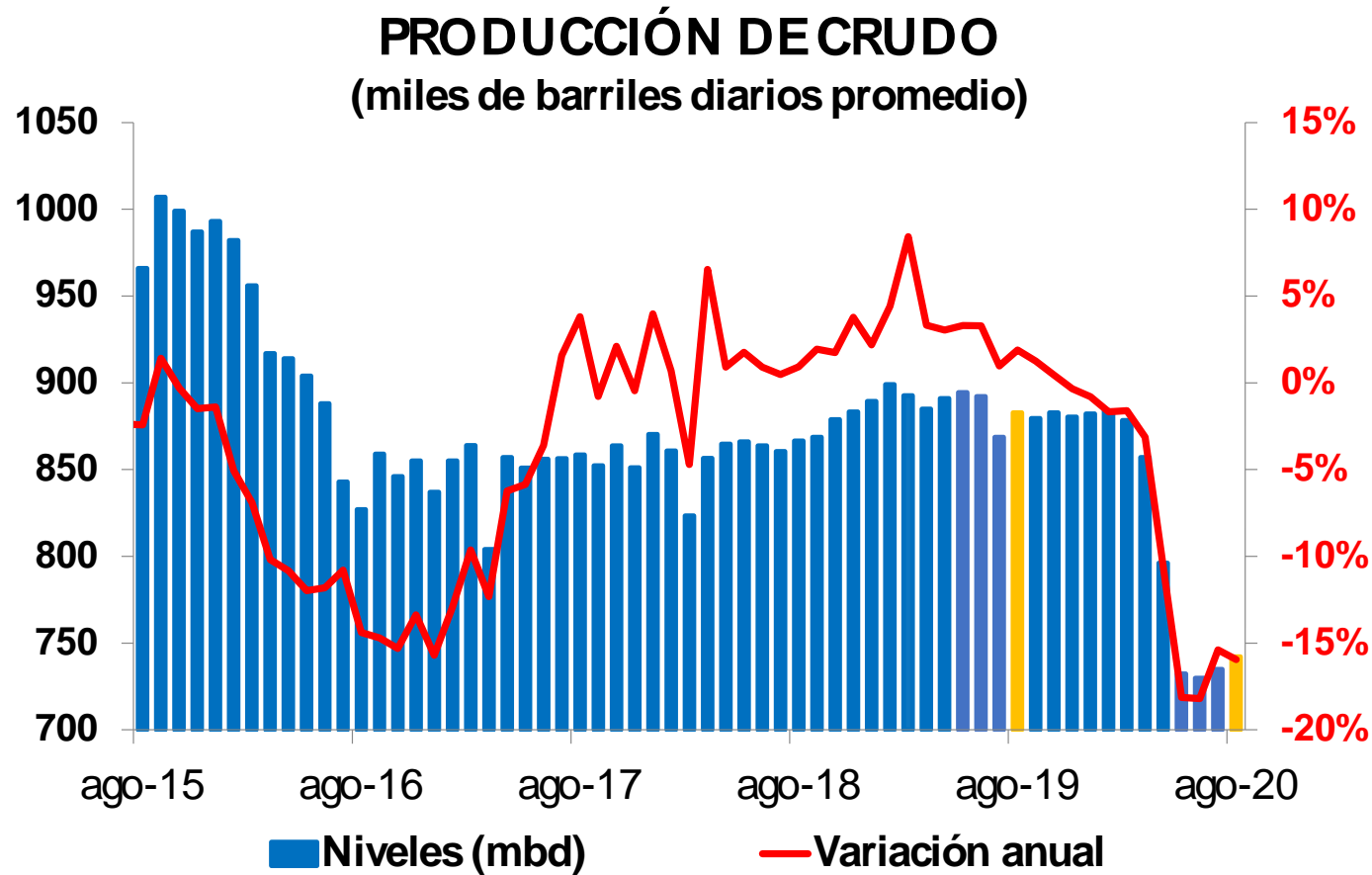

Fuente: ANH y Ministerio de minas y energía; cálculos del Banco de la República



# Extracción de carbón

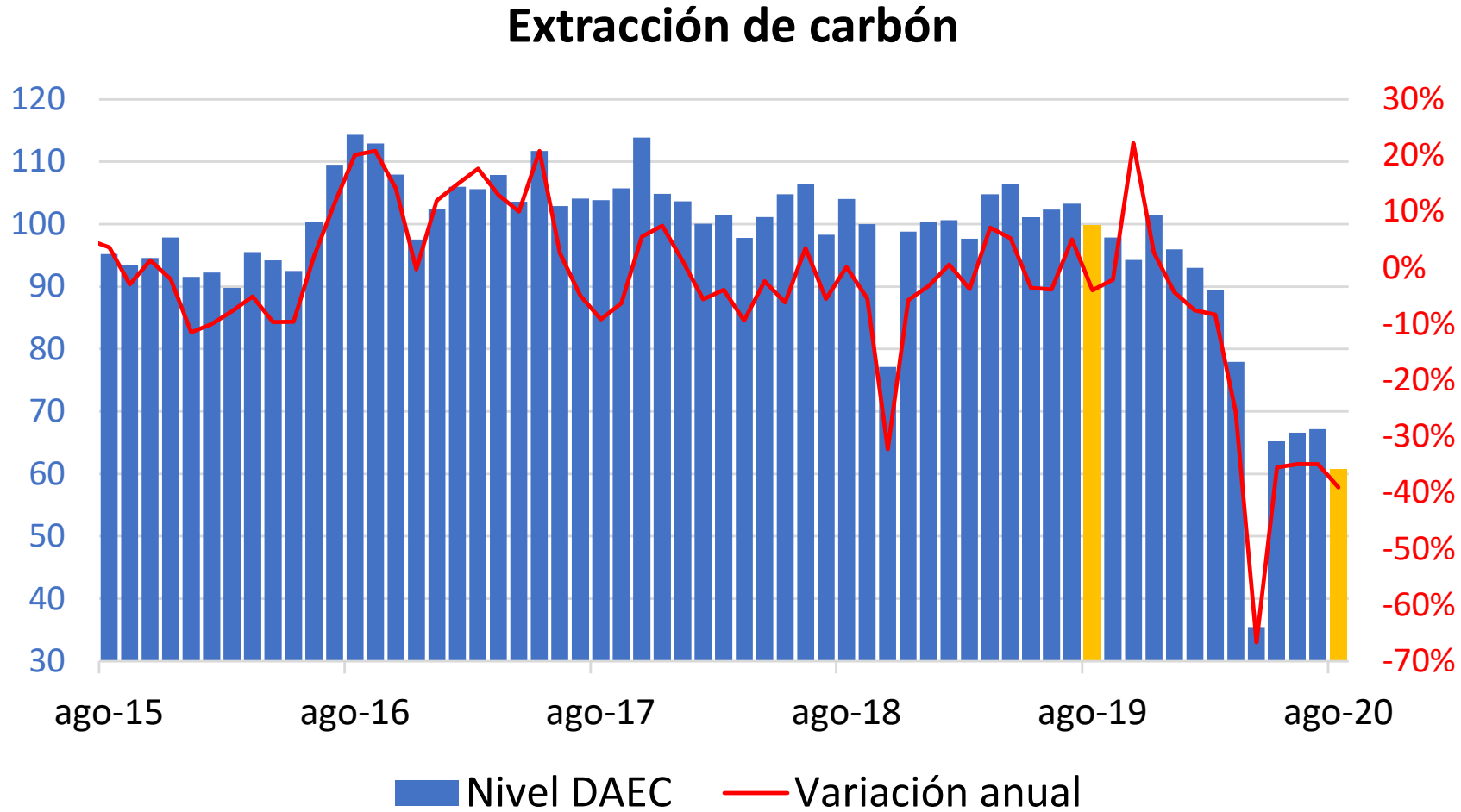

# Producción manufacturera

Producción manufacturera

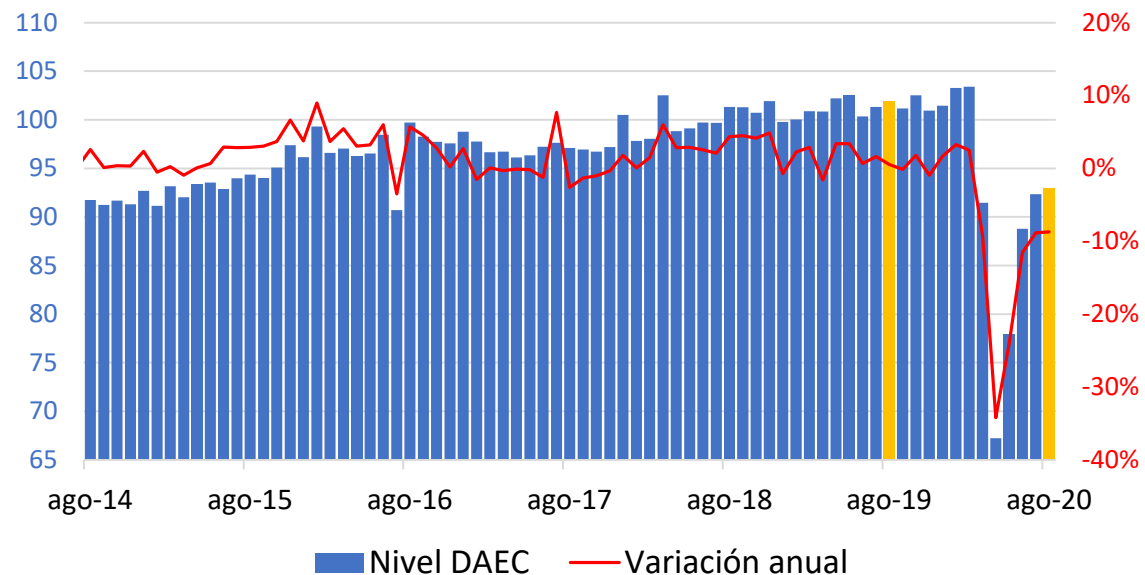

Variaciones anuales de la producción real (agosto 2020)

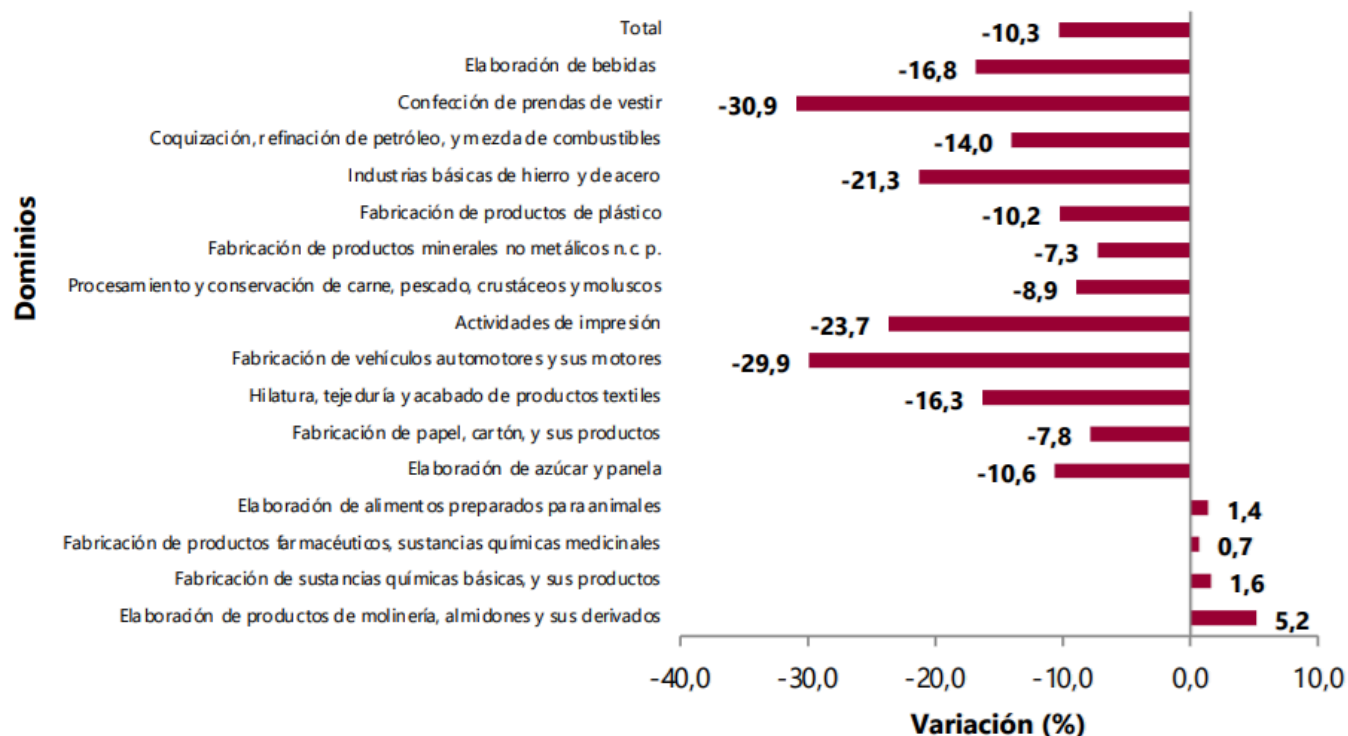

Fuente: DANE; cálculos del Banco de la República

# Ventas al por menor

## Comercio minorista sin combustibles ni vehículos

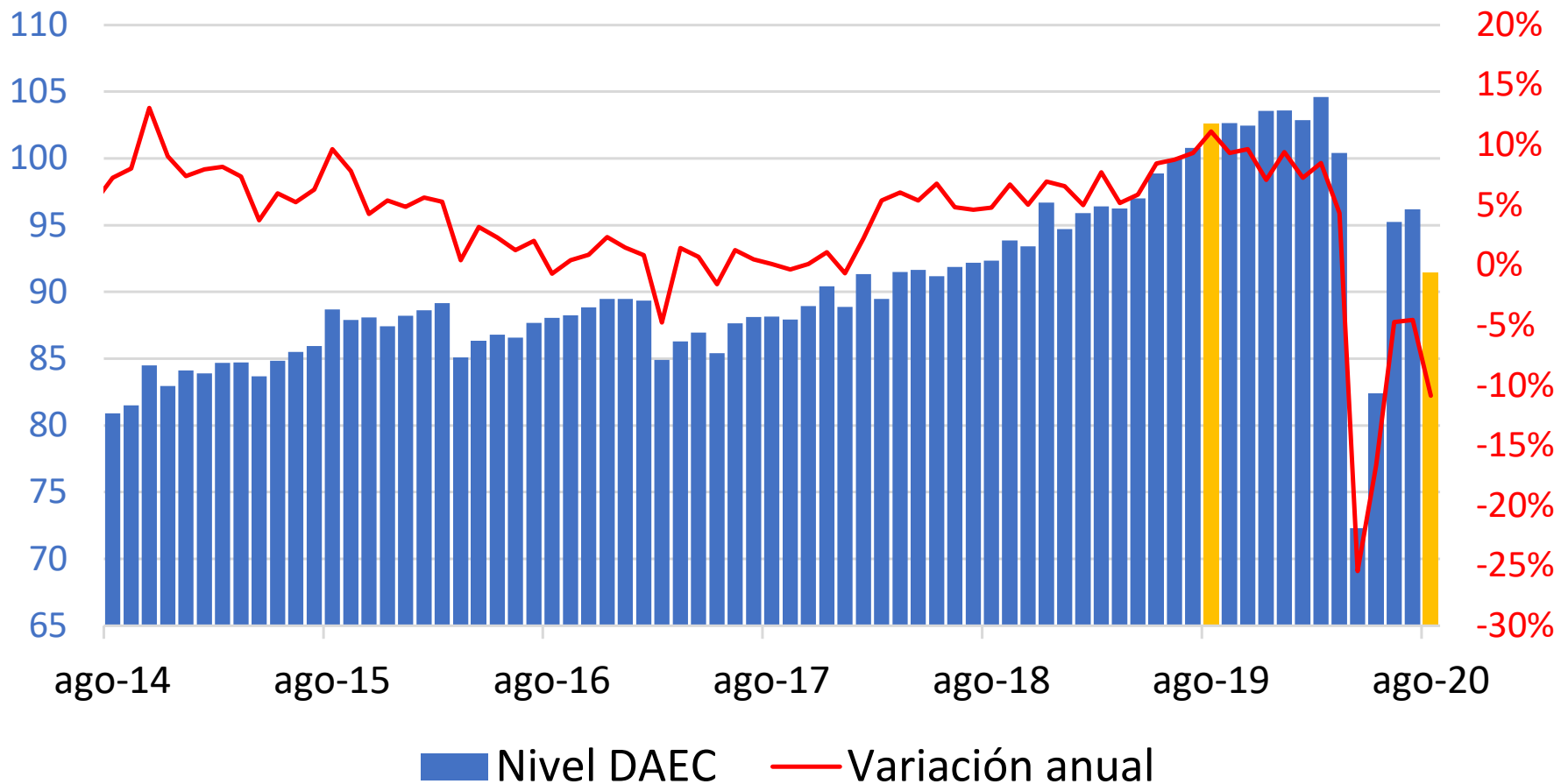

# Producción manufacturera y comercio minorista

## Industria manufacturera (variaciones anuales)

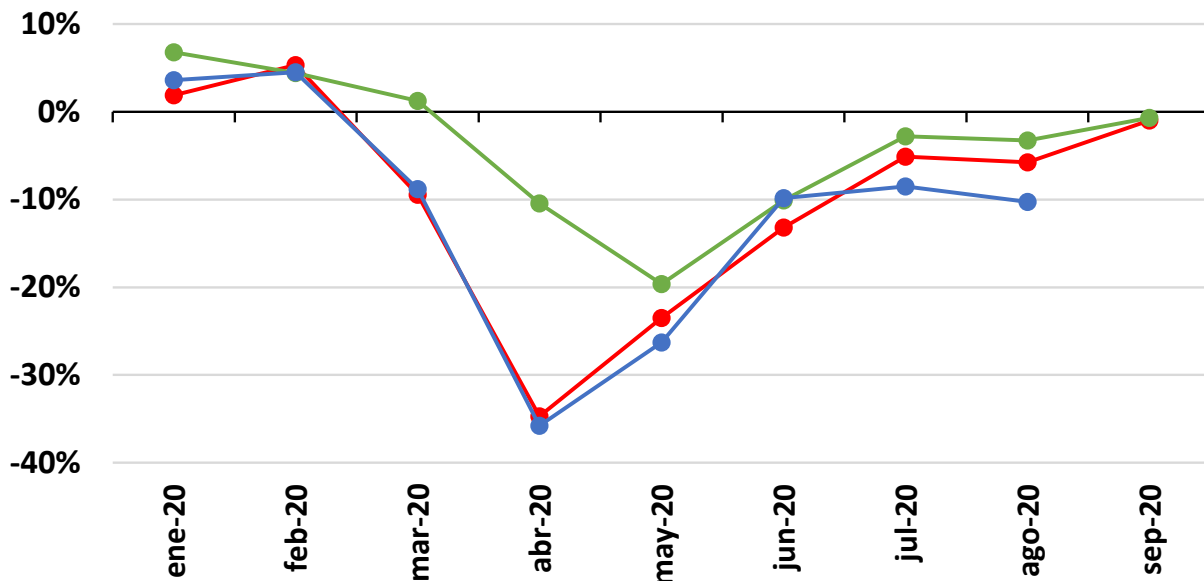

- Demanda de energía de la industria (serie original)
- Índice de corrugados
- Producción industria manufacturera (serie original)

## Ventas minoristas

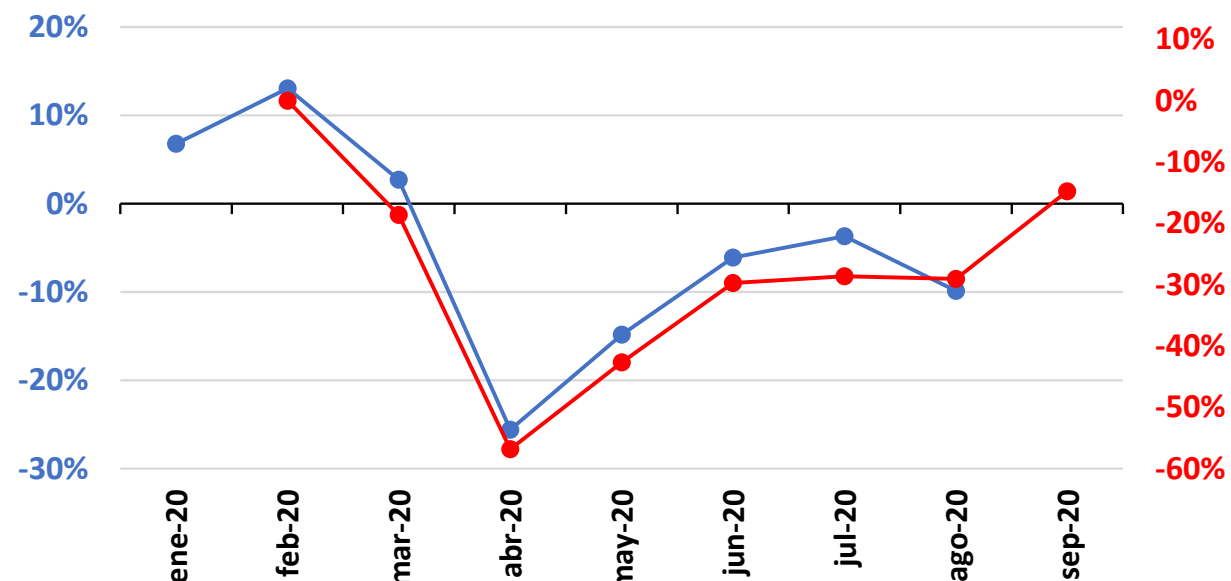

- Ventas minoristas sin combustibles ni vehículos (var. anual; serie original)
- Movilidad supermercados y farmacias (cambio respecto a base; eje derecho)

# Ventas al por menor

## Variaciones anuales de las ventas reales por línea de mercancía

	ene-20	feb-20	mar-20	abr-20	may-20	jun-20	jul-20	ago-20
Alimentos (víveres en general) y bebidas no alcohólicas	6.4%	12.0%	30.6%	11.9%	7.1%	0.7%	-0.5%	-5.9%
Bebidas alcohólicas, cigarros, cigarrillos y productos del tabaco	2.3%	14.6%	-16.1%	-21.2%	2.5%	-12.4%	-0.7%	-11.5%
Prendas de vestir y textiles	5.4%	11.0%	-45.2%	-87.1%	-73.2%	-53.4%	-47.2%	-45.7%
Calzado, artículos de cuero y sucedáneos del cuero	7.0%	15.6%	-43.9%	-90.7%	-83.1%	-60.1%	-49.8%	-54.2%
Productos farmacéuticos y medicinales	3.1%	5.2%	12.7%	-13.4%	-12.1%	-10.0%	0.9%	-3.1%
Productos de aseo personal, cosméticos y perfumería	7.1%	12.6%	16.9%	-16.0%	-11.1%	-14.3%	-9.2%	-13.7%
Electrodomésticos, muebles para el hogar	13.8%	24.6%	-20.2%	-52.9%	-12.4%	29.8%	24.6%	0.3%
Artículos y utensilios de uso doméstico	5.9%	12.9%	-26.9%	-52.3%	-14.8%	0.8%	-5.6%	-11.7%
Productos para el aseo del hogar	10.4%	17.1%	33.1%	5.1%	20.8%	17.0%	21.4%	17.8%
Equipo de informática y telecomunicaciones para uso personal o doméstico	25.5%	28.4%	-8.6%	-19.2%	9.5%	43.7%	49.9%	23.8%
Libros, papelería, periódicos, revistas y útiles escolares	2.7%	12.7%	-29.1%	-66.1%	-43.3%	-18.3%	-33.1%	-34.7%
Artículos de ferretería, vidrios y pinturas	5.2%	13.2%	-24.3%	-71.8%	-32.6%	-10.8%	-6.7%	-9.3%
Otras mercancías para uso personal o doméstico, no especificadas anteriormente	1.4%	8.1%	-9.4%	-37.6%	-28.9%	-19.4%	-14.0%	-17.9%
Repuestos, partes, accesorios y lubricantes para vehículos	1.2%	5.8%	-22.0%	-70.9%	-45.3%	-21.1%	-19.7%	-22.0%
Combustibles para vehículos automotores	3.1%	8.1%	-17.1%	-53.9%	-37.7%	-23.0%	-19.7%	-21.4%
Vehículos automotores y motocicletas principalmente de uso de los hogares	10.8%	17.0%	-31.6%	-94.7%	-57.3%	-31.7%	-30.5%	-33.4%

Fuente: DANE; cálculos del Banco de la República

# Servicios y hoteles

## Variaciones anuales

		ene-20	feb-20	mar-20	abr-20	may-20	jun-20	jul-20	ago-20
Ingresos nominales	Almacenamiento y actividades complementarias al transporte	4.7	12.4	6.8	-18.3	-23.6	-25.7	-26.4	-25.2
	Correo y servicios de mensajería	7.5	7.8	-6.1	-14.0	-5.0	15.7	18.1	9.3
	Restaurantes, catering y bares	9.3	12.3	-33.8	-62.2	-56.2	-51.7	-49.8	-44.0
	Actividades de edición	9.6	-1.6	-27.6	-50.5	-49.0	-34.5	-38.5	-25.3
	Producción de películas cinematográficas y programas de televisión	-19.7	43.4	-60.8	-92.1	-92.9	-95.0	-88.9	-92.8
	Actividades de programación y transmisión, agencias de noticias	4.3	-3.9	-10.3	-35.9	-39.5	-38.0	-31.9	-25.0
	Telecomunicaciones	5.1	6.5	-1.5	-6.1	-6.5	-6.4	0.7	-1.9
	Desarrollo de sistemas informáticos y procesamiento de datos	17.0	17.8	17.8	11.8	-0.9	-0.2	6.9	7.1
	Inmobiliarias, alquiler de maquinaria y equipo	6.6	7.0	2.0	-22.0	-23.9	-21.5	-16.3	-15.1
	Actividades profesionales científicas y técnicas	3.0	-5.3	-1.8	-5.1	-23.0	-16.0	-14.6	-17.3
	Publicidad	21.5	7.2	-4.0	-33.9	-38.5	-39.6	-29.4	-21.5
	Actividades de empleo, seguridad e investigación privada, servicios a edificios	8.8	3.5	3.4	-13.5	-15.4	-11.4	-9.3	-9.4
	Actividades de centros de llamada (Call center)	26.6	23.6	23.3	18.8	11.1	27.5	38.3	31.8
	Actividades administrativas y de apoyo de oficina y otras actividades	20.2	8.4	-5.6	-24.0	-28.3	-17.0	-23.7	-24.4
	Educación superior privada	4.0	1.8	-1.7	-5.5	-10.7	-6.4	-25.7	-16.0
	Salud humana privada con internación	7.5	6.7	-5.2	-30.9	-27.2	-14.6	-10.5	-6.1
	Salud humana privada sin internación	6.5	3.7	-5.3	-23.8	-26.4	-12.7	-4.0	2.7
Otros servicios de entretenimiento y otros servicios	9.8	14.8	-24.6	-67.4	-55.2	-41.6	-34.5	-35.7	
Ingresos reales	Hoteles	7.8	9.8	-44.5	-94.8	-94.6	-92.9	-91.8	-91.5

Fuente: DANE; cálculos del Banco de la República

# Cemento gris y concreto

## Estadística de cemento gris (variación anual)

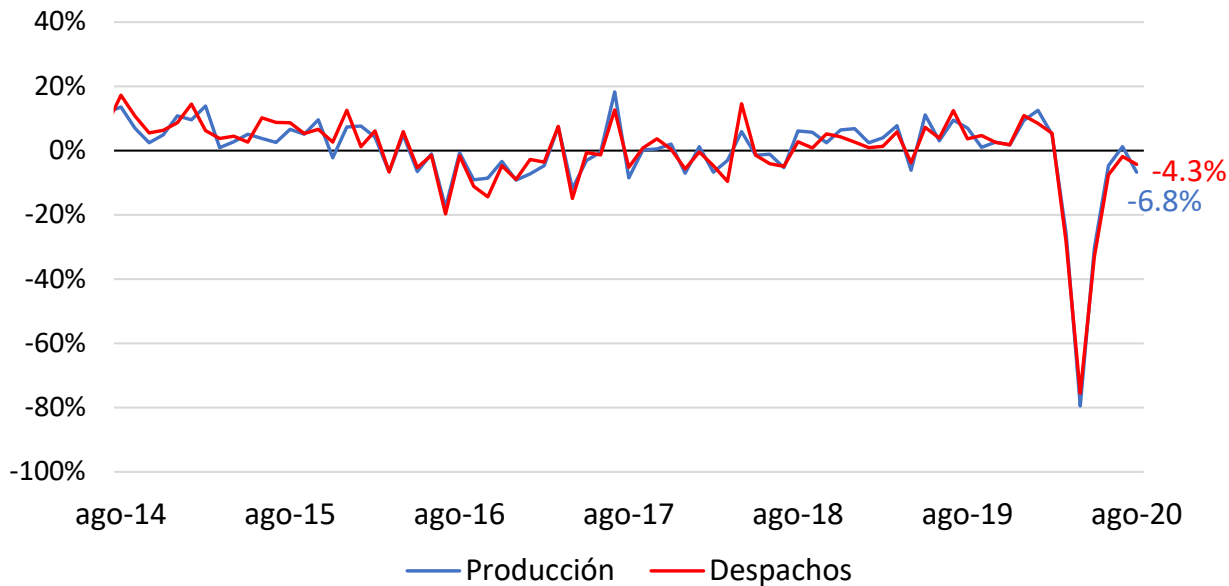

## Concreto premezclado (variación anual)

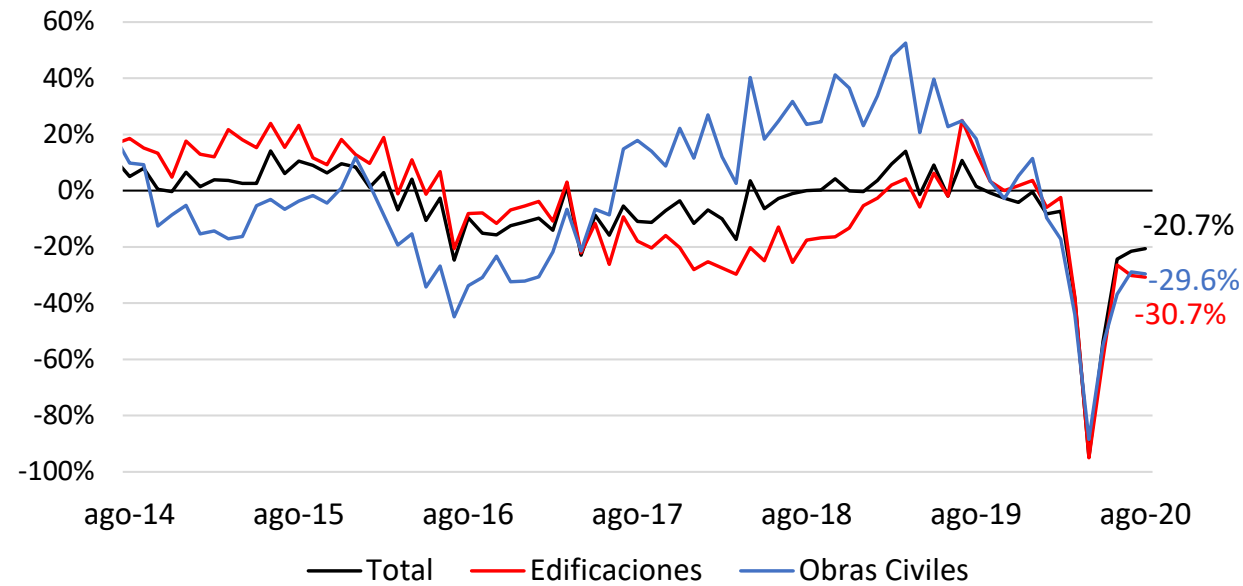

# Demanda de energía

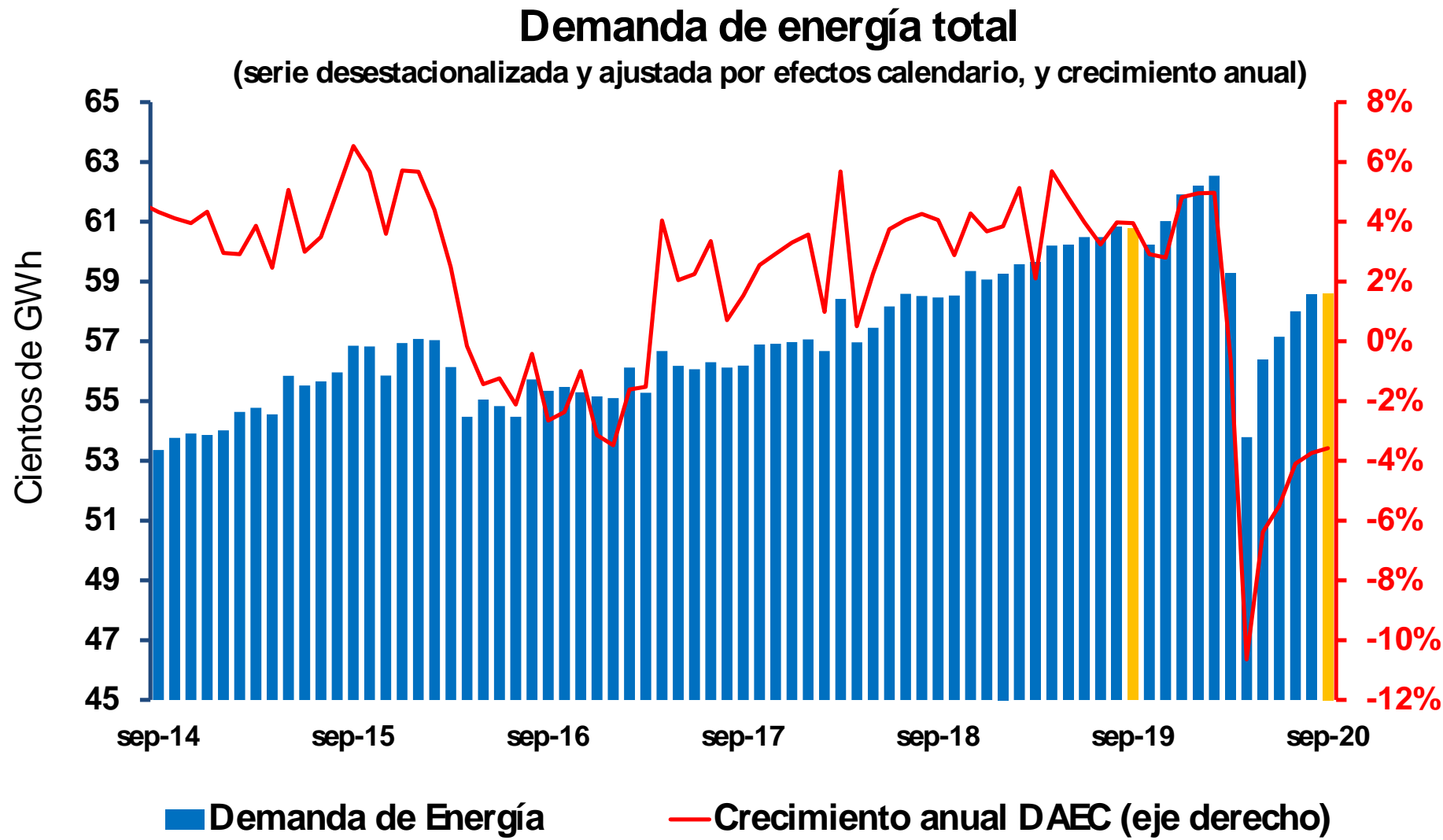



# Demanda de energía

## Demanda de energía en 2020 - total (crecimiento anual por semana)

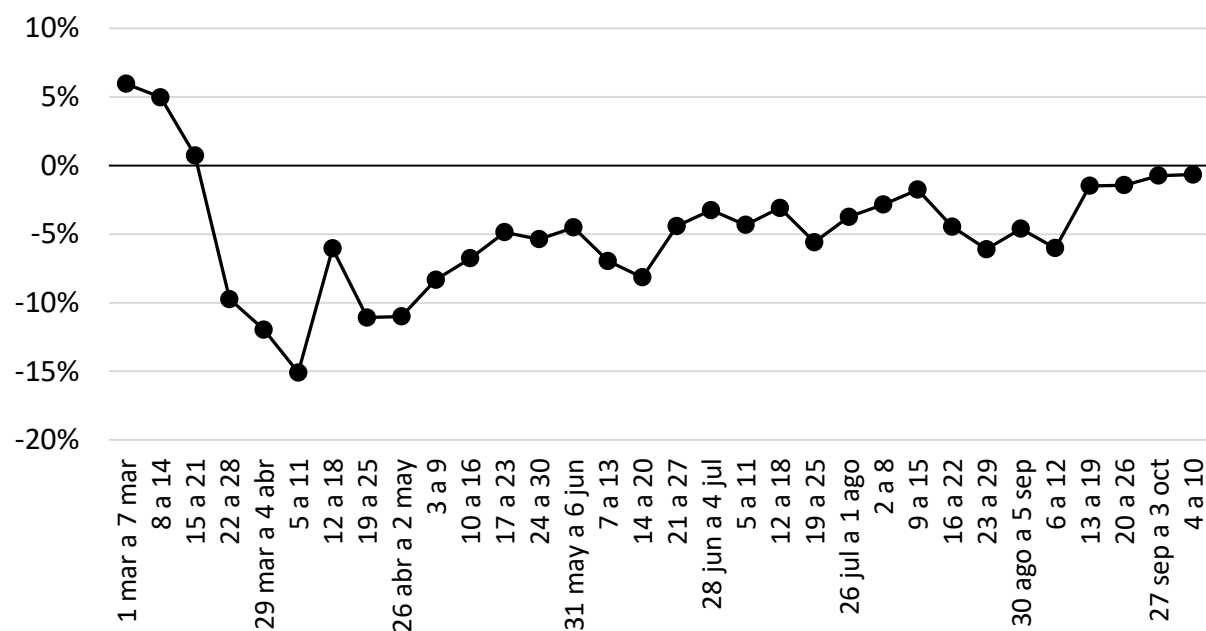

## Demanda de energía en 2020 - regulada y no regulada (crecimiento anual por semana)

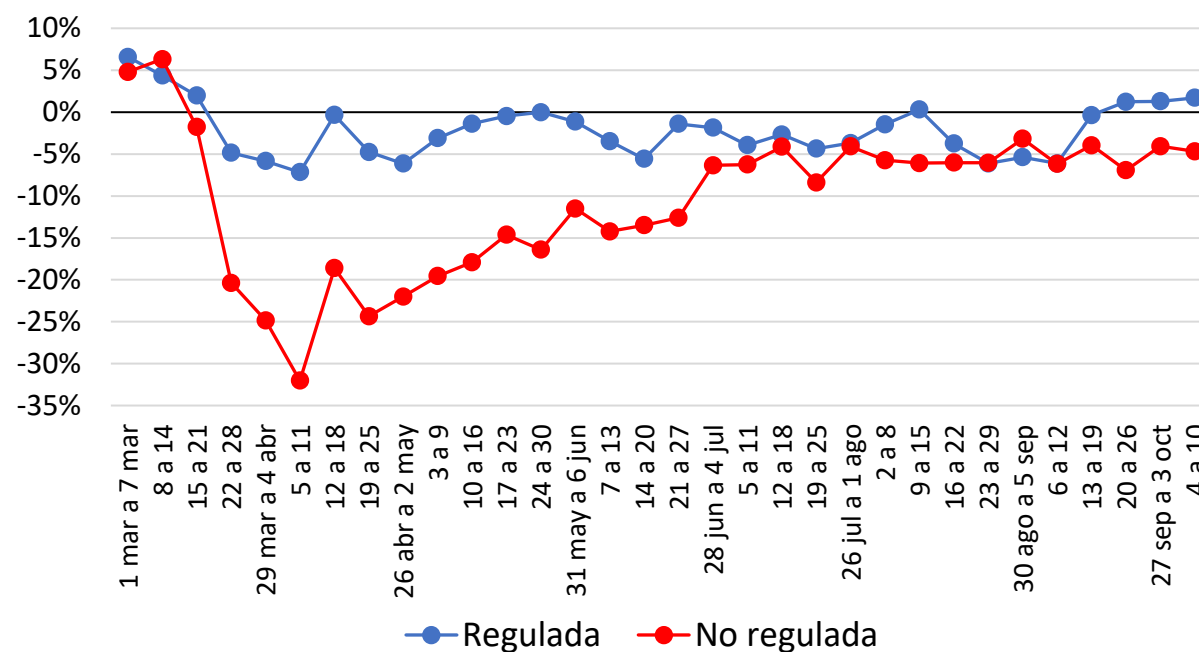

# Movilidad (Google)

## Residencial

(variación porcentual respecto a la referencia)

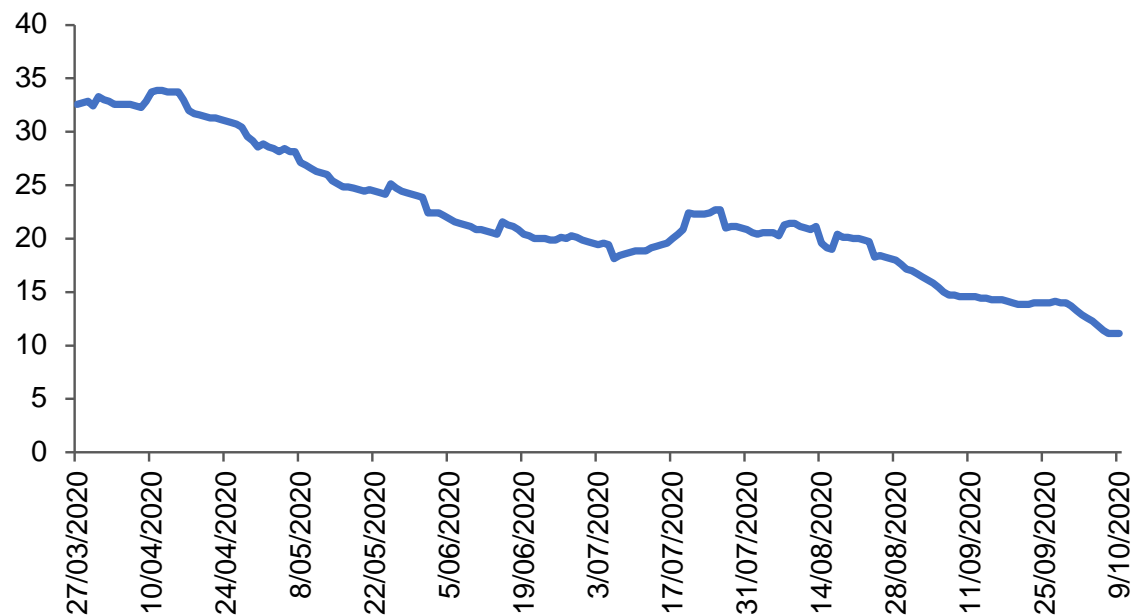

## No Residencial

(variación porcentual respecto a la referencia)

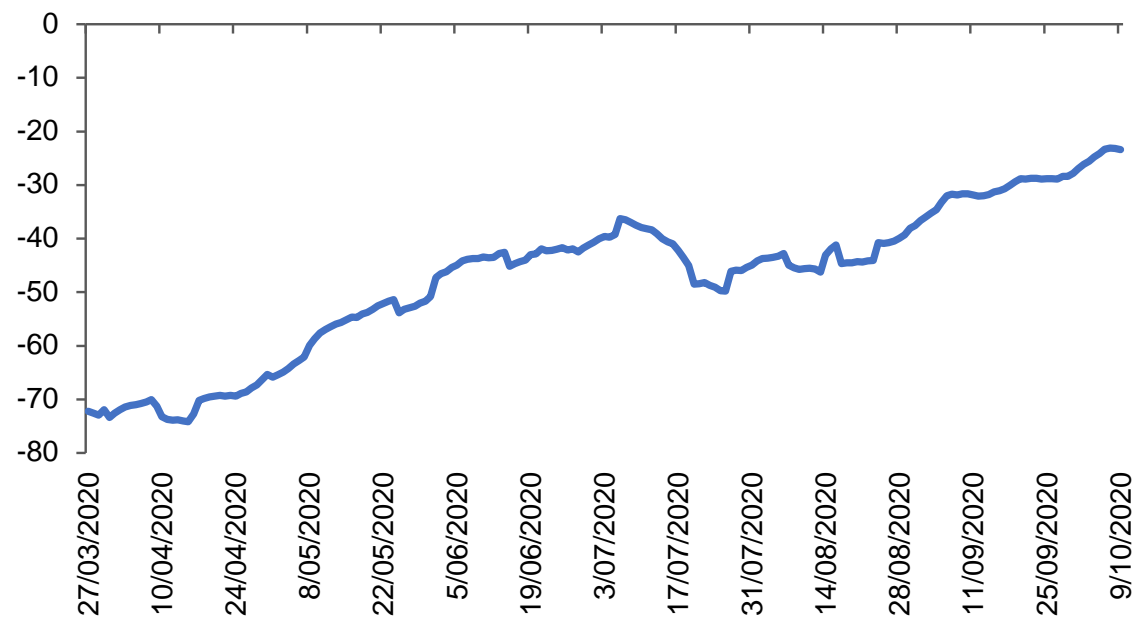

# Matrículas de vehículos

## Número de matrículas (Particular) - RUNT (desestacionalizada)

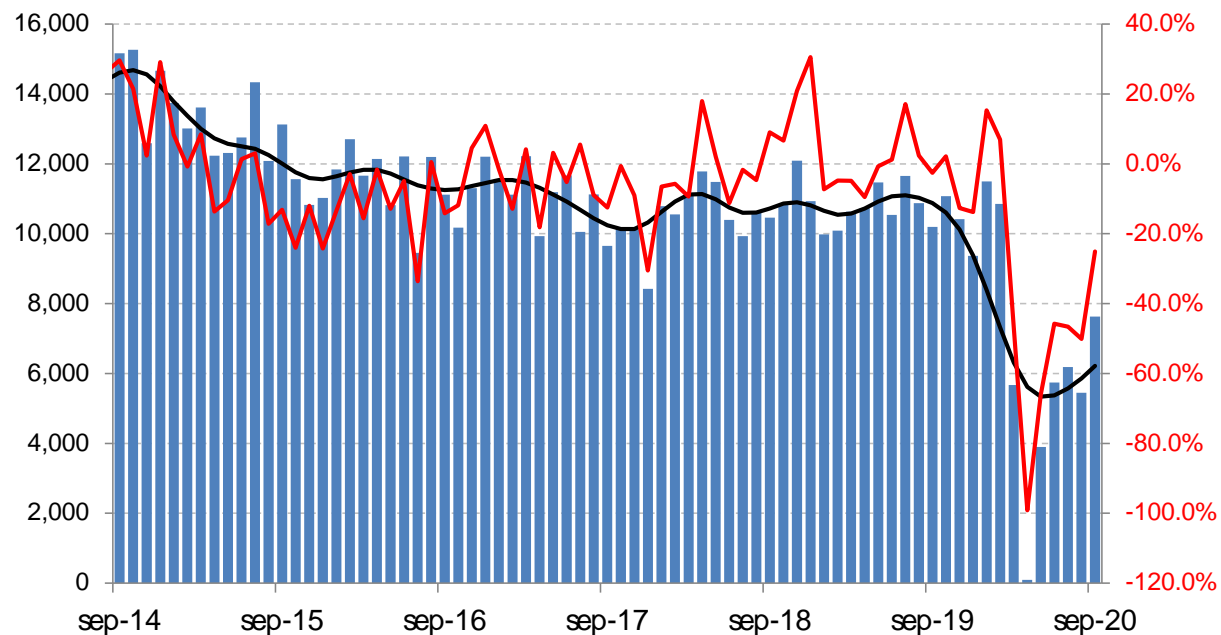

## Número de matrículas (Inversión) - RUNT (desestacionalizada)

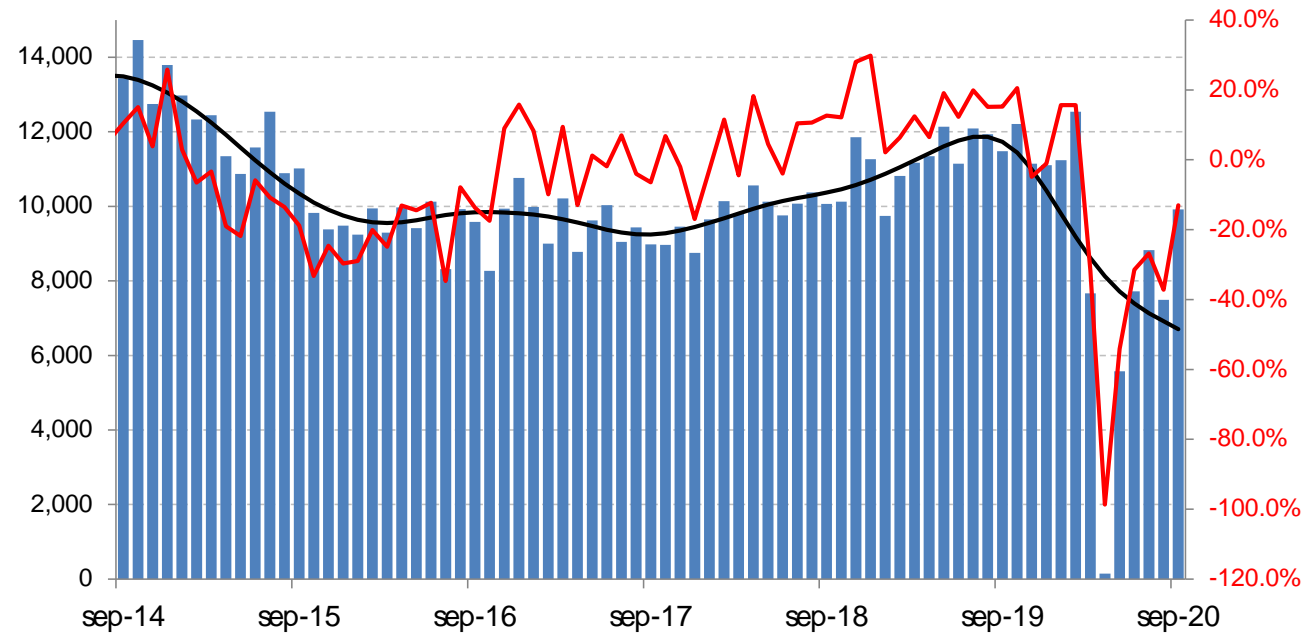

# Exportaciones e importaciones

**Exportaciones de bienes**  
(millones de dólares y variación anual)

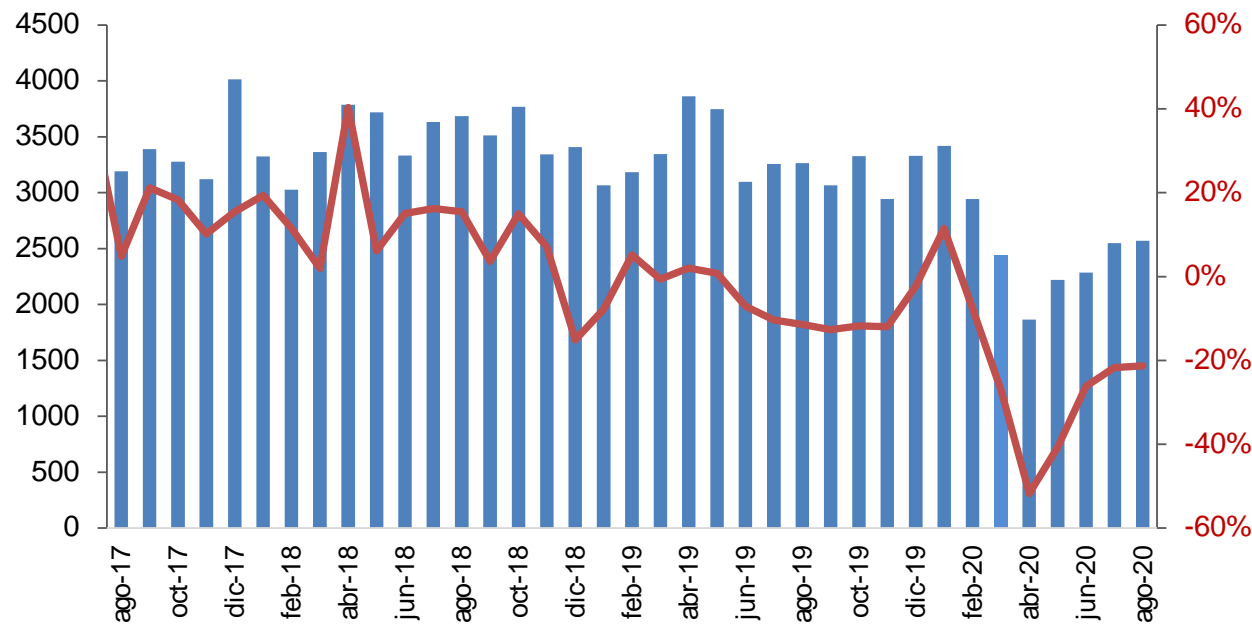

**Importaciones**  
(millones de dólares y variación anual)

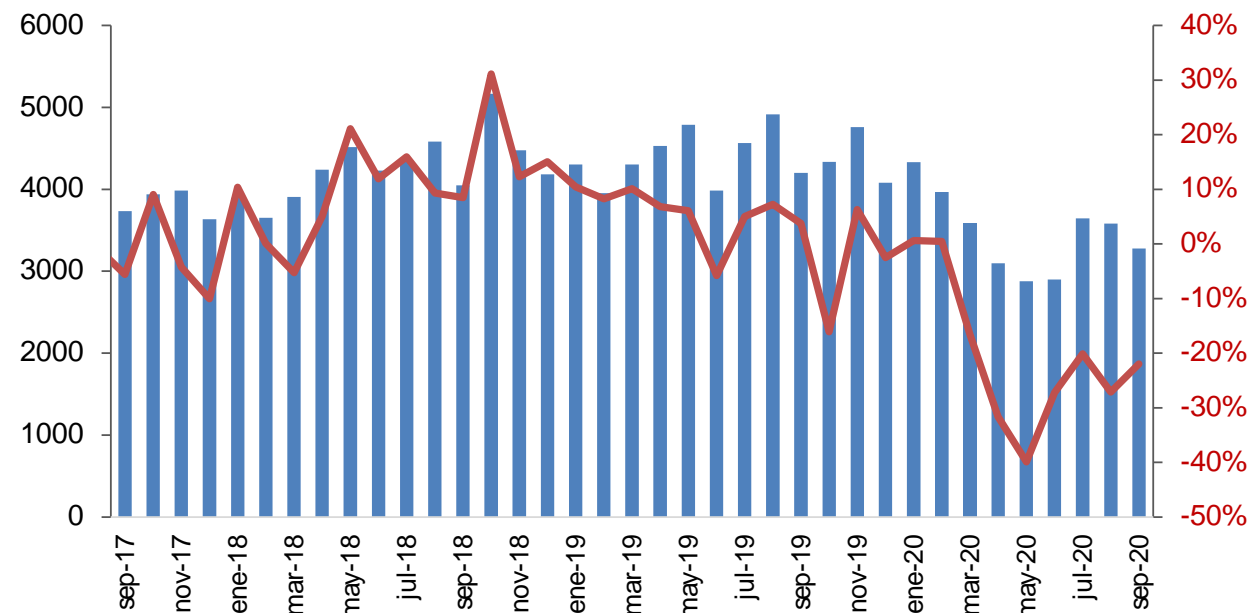

# **III. La inflación a septiembre de 2020**

# Inflación Total y Básica

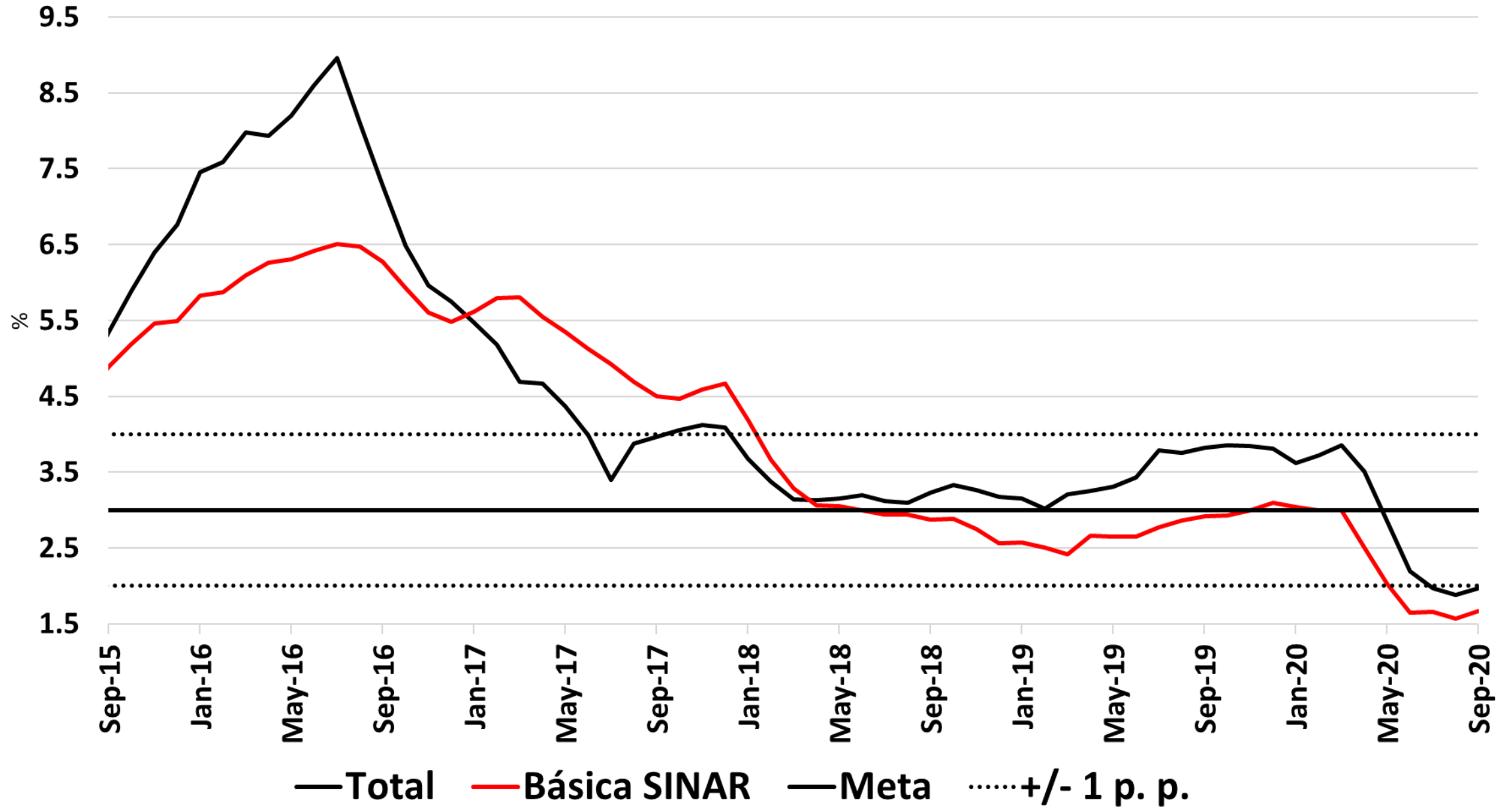

# Indicadores de precios al consumidor y de inflación básica

## A Septiembre 2020

Descripción	Ponderaciones nuevo IPC	dic-19	feb-20	mar-20	abr-20	may-20	jun-20	jul-20	ago-20	sep-20
<b>Total</b>	<b>100</b>	<b>3.80</b>	<b>3.72</b>	<b>3.86</b>	<b>3.51</b>	<b>2.85</b>	<b>2.19</b>	<b>1.97</b>	<b>1.88</b>	<b>1.97</b>
<b>Sin alimentos</b>	<b>84.95</b>	<b>3.45</b>	<b>3.34</b>	<b>3.26</b>	<b>2.66</b>	<b>2.00</b>	<b>1.40</b>	<b>1.42</b>	<b>1.37</b>	<b>1.57</b>
Bienes	18.78	2.18	2.47	2.41	2.10	1.42	0.73	0.91	0.99	1.15
Servicios	48.85	3.45	3.20	3.22	2.66	2.26	2.00	1.94	1.79	1.86
Arriendos	25.16	2.68	2.68	2.60	2.47	2.29	2.07	1.87	1.66	1.53
CFH	8.79	4.18	3.65	3.92	3.59	3.38	3.26	3.66	3.59	3.65
Resto	14.91	4.34	3.81	3.84	2.44	1.54	1.14	1.06	0.95	1.37
Regulados	17.32	4.81	4.64	4.27	3.22	1.90	0.44	0.48	0.59	1.19
Servicios públicos	6.69	6.02	5.93	5.68	4.67	2.25	0.12	0.86	1.16	3.19
Combustible	2.91	1.90	1.81	-1.24	-4.87	-7.20	-10.82	-12.02	-11.94	-11.95
Transporte	5.53	3.89	3.40	4.07	3.73	3.98	3.58	3.87	3.87	5.42
Educación	2.38	6.38	6.71	6.71	6.71	6.71	6.71	6.71	6.71	4.69
Resto	0.13	4.22	5.04	5.97	5.23	5.23	5.23	5.23	5.23	5.23
<b>Alimentos</b>	<b>15.05</b>	<b>5.80</b>	<b>5.87</b>	<b>7.19</b>	<b>8.23</b>	<b>7.57</b>	<b>6.55</b>	<b>5.00</b>	<b>4.66</b>	<b>4.13</b>
Perecederos	3.15	8.66	5.36	9.79	10.00	6.61	2.52	-3.16	-3.13	-3.42
Procesados	11.90	5.04	6.01	6.46	7.71	7.86	7.75	7.48	6.99	6.40
<b>Indicadores de inflación básica</b>										
Sin Alimentos		3.45	3.34	3.26	2.66	2.00	1.40	1.42	1.37	1.57
Nucleo 15 (p08)		3.78	3.61	3.64	3.24	2.68	2.17	2.21	2.15	2.33
Inflación sin alimentos ni regulados		3.10	3.00	2.99	2.51	2.03	1.65	1.66	1.57	1.67
<b>Promedio indicadores inflación básica</b>		<b>3.44</b>	<b>3.32</b>	<b>3.30</b>	<b>2.80</b>	<b>2.24</b>	<b>1.74</b>	<b>1.76</b>	<b>1.70</b>	<b>1.86</b>

*Resto Servicios*: Lavado y Planchado de Ropa; Servicios Relacionado con la Copropiedad; Servicios Domesticos; Salud; Transporte otros (Mantenimiento y Reparaciones, Transporte Escolar, en Avión, Intermunicipal e Internacional); Información y Comunicaciones; Recreación y Cultura; Alojamiento, Bares y Discotecas; Educación (Educación Superior, Diplomados y Cursos de Educación no Formal); Otros Servicios Diversos (Cuidado Personal, Seguros, Cuidado de Niños).

*Resto Regulados*: Cuotas moderadas EPS; Certificados, documentos administrativos y pago de honorarios.

# Variación anual IPC de Alimentos (subgrupos)

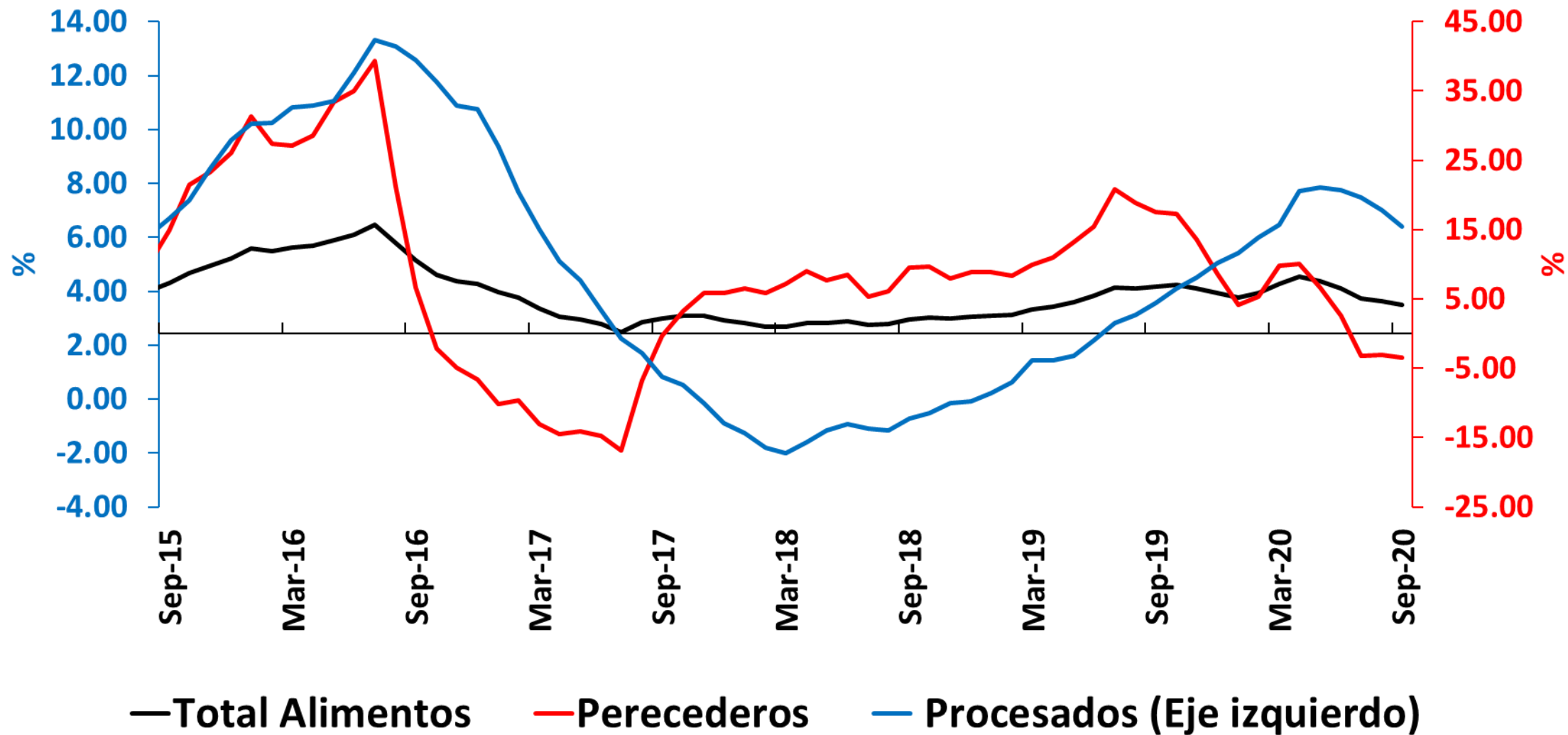



# Variación anual IPC de Servicios y Bienes (Sin Alimentos ni Regulados)

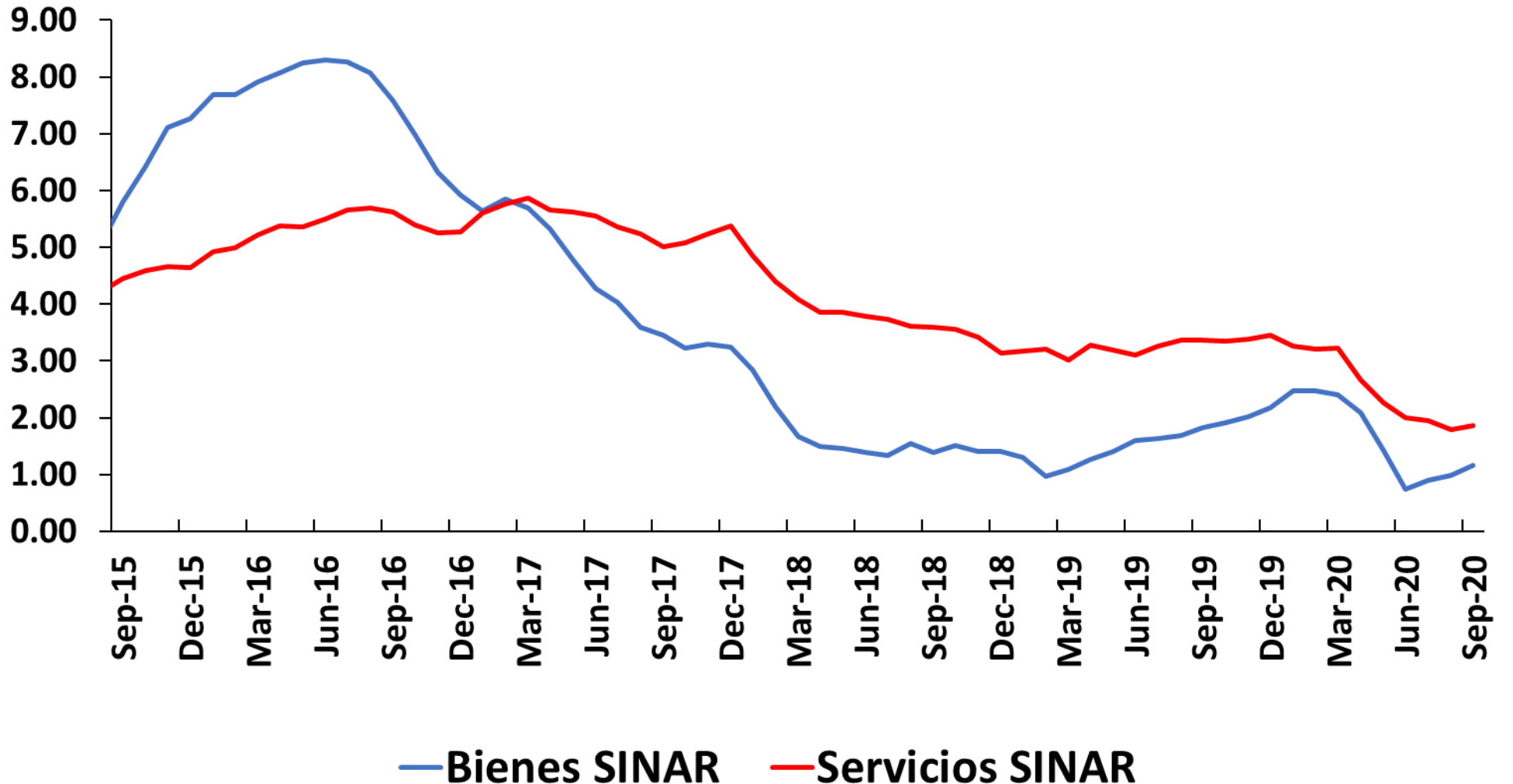

## Bienes

Sep=1,15%  
Ago =0,99%  
Jul = 0,91%  
Jun = 0,73%

## Servicios

Sep=1,86%  
Ago = 1.79%  
Jul = 1,94%  
Jun = 2,0%

# Variación anual IPC de Servicios

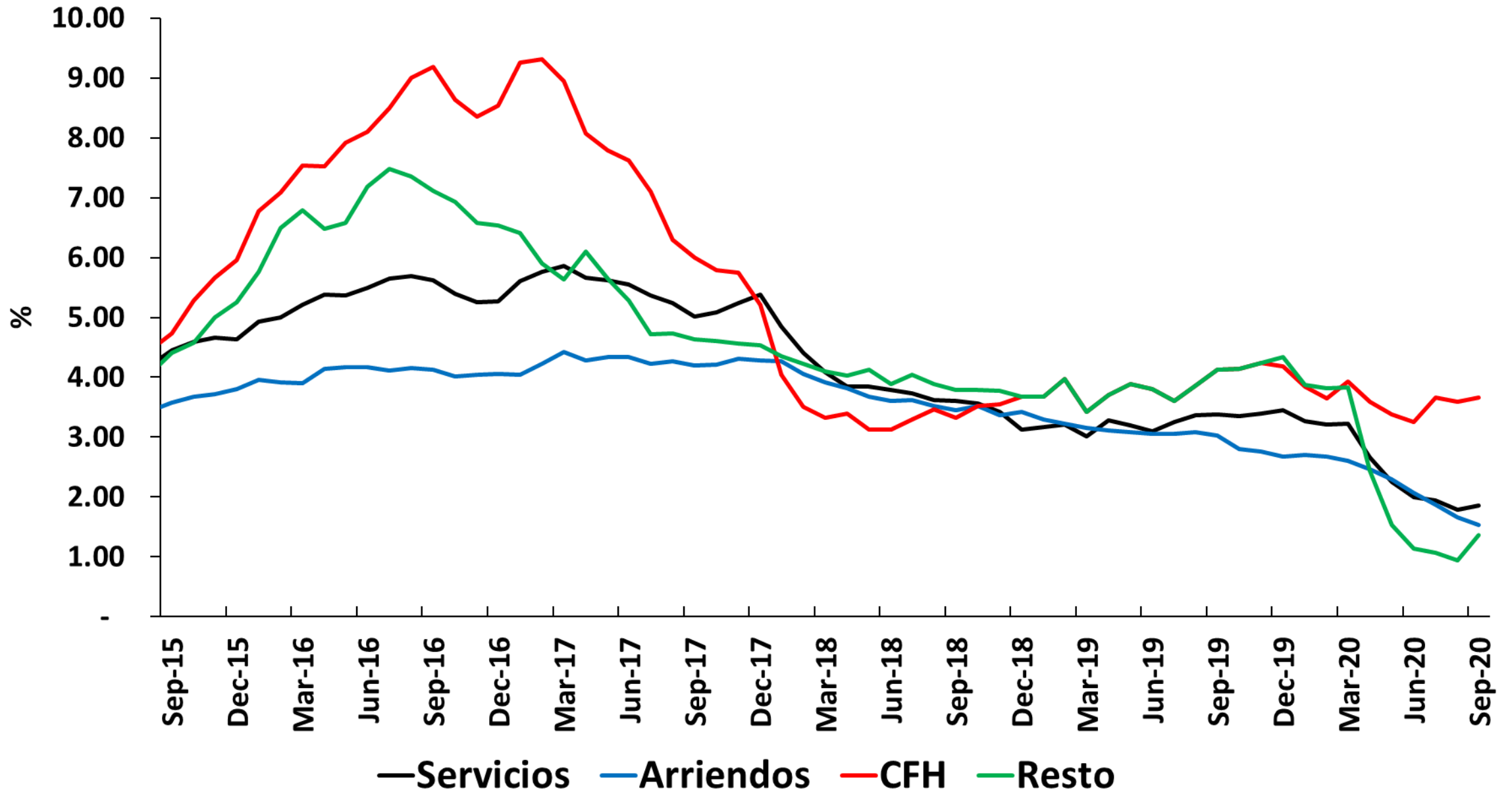

# Variación anual IPC de regulados

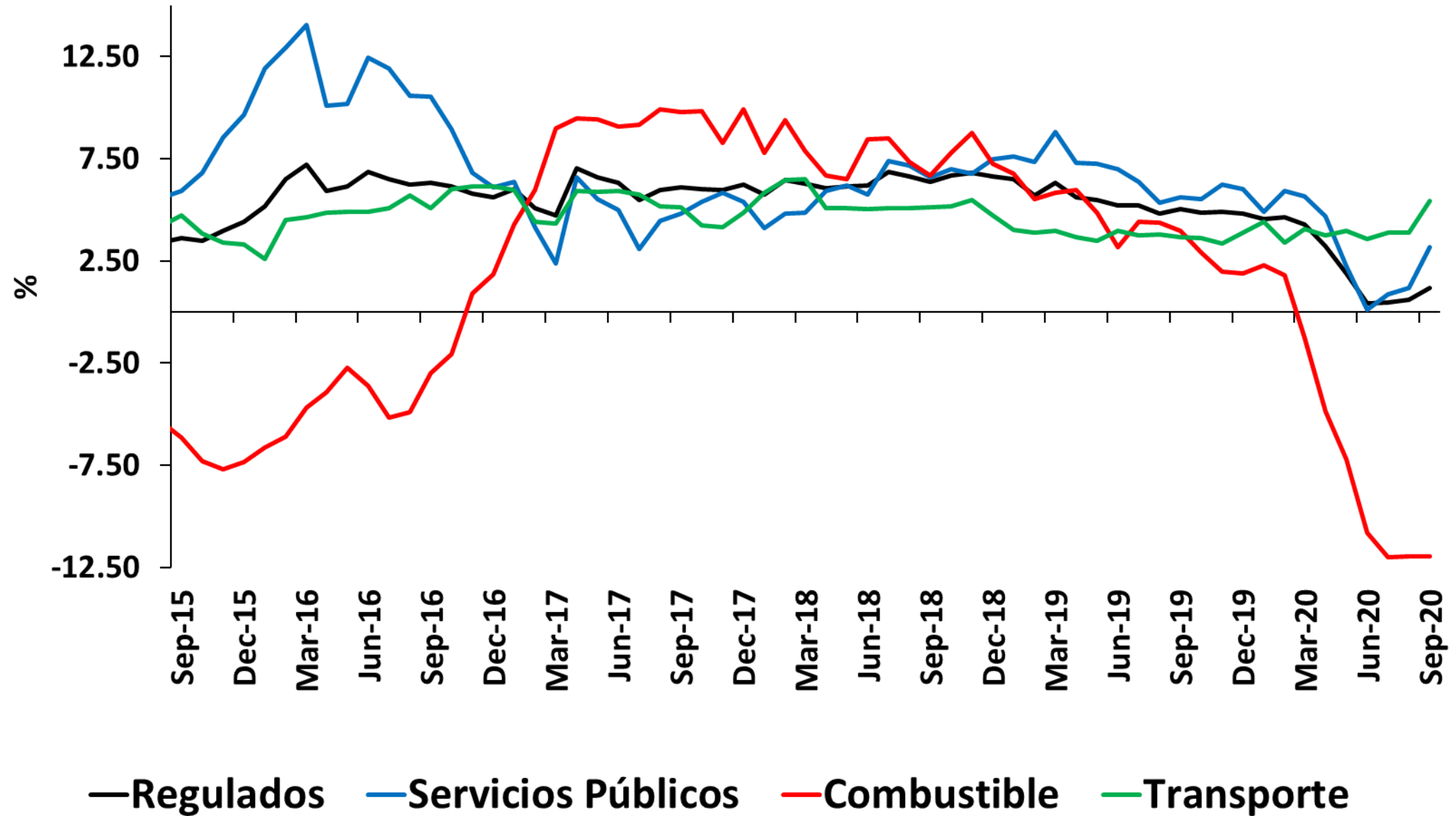

# Variación anual IPC de regulados

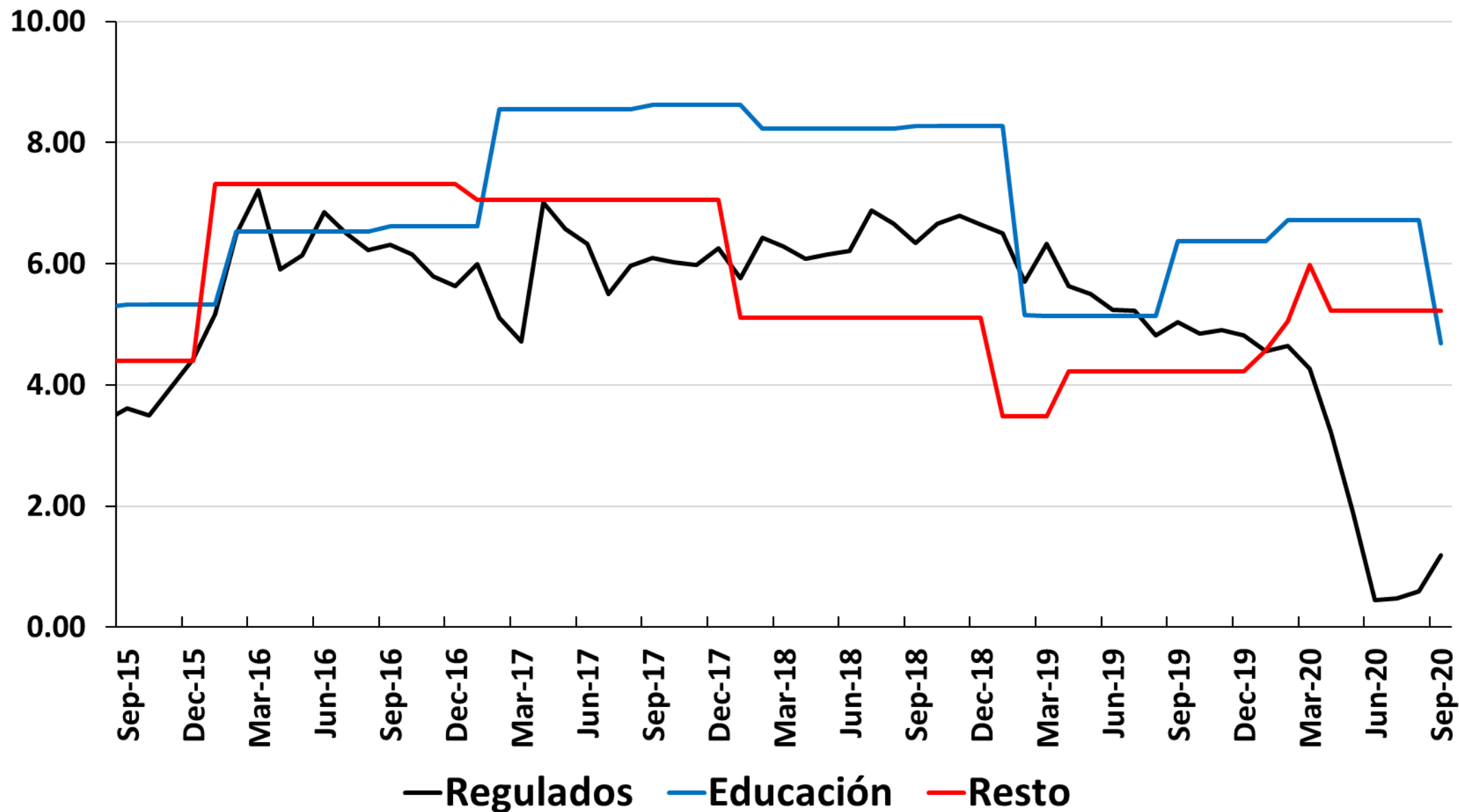

# IPP Total O.I.

Índice dic-14 = 100

IPP Total	
Sep	= 1,20%
Ago	= 1,59%
Jul	= 1,68%
Jun	= 2,36%
May	= 1,92%

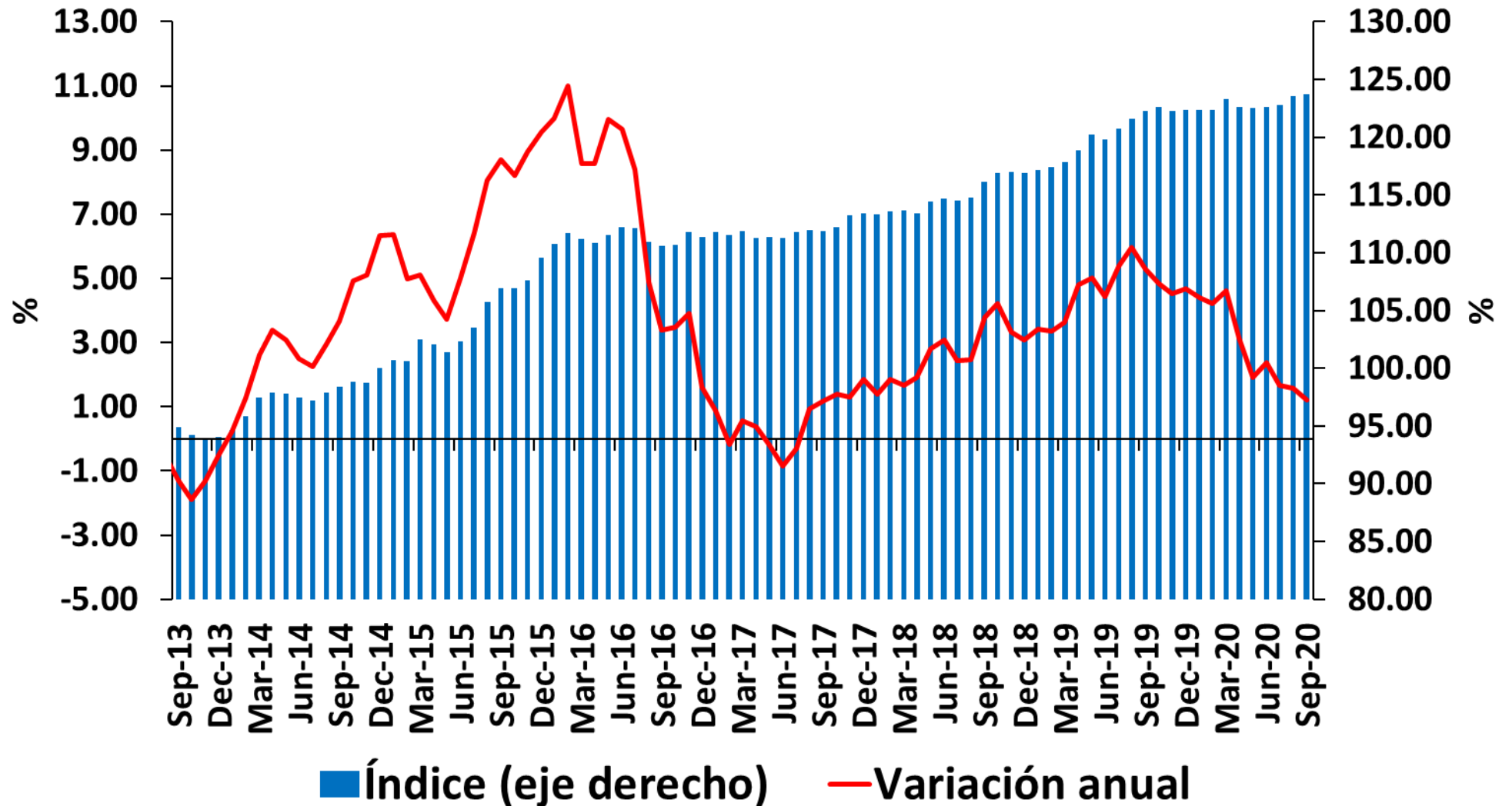

Fuente: DANE.

\* Desde enero 2015 el IPP oficial del DANE es el calculado por el lado de la Producción Nacional (IPP producidos y consumidos + IPP exportados). El IPP de oferta interna corresponde al IPP local más el IPP importado.

# Variación anual del IPP por procedencia

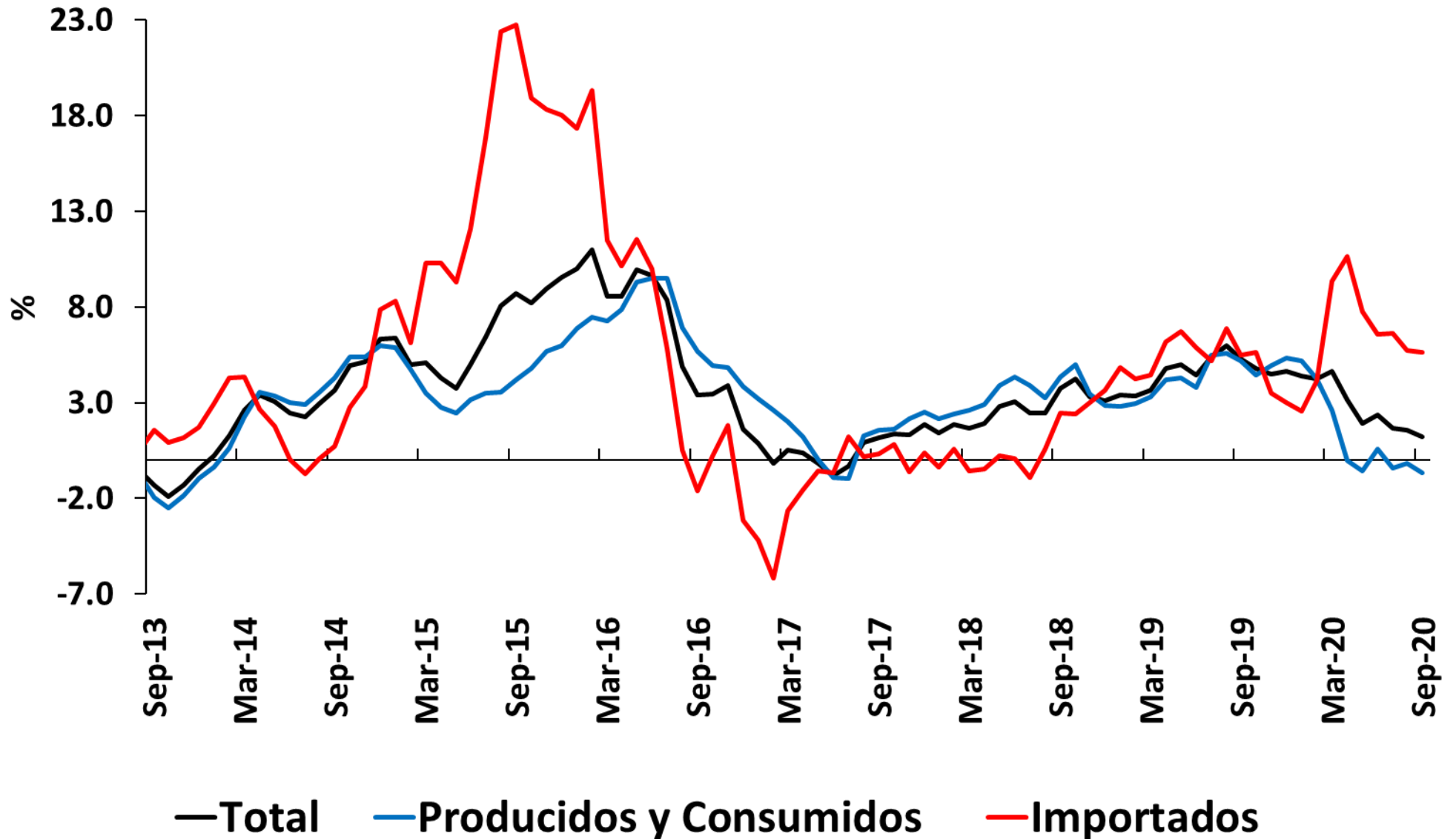

<u>IPP producido y consumido</u>	
Sep	= -0,67%
Ago	= -0,17%
Jul	= -0,40%
Jun	= 0,56%
May	= -0,57%
<u>IPP Importado</u>	
Sep	= 5,64%
Ago	= 5,72%
Jul	= 6,65%
Jun	= 6,60%
May	= 7,76%

# Variación anual del IPP (C y P) por ramas de actividad

<b><u>Agropecuario</u></b>
Sep=4,48%
Ago=4,27%
Jul = 3,79%
Jun = 4,39%
<b><u>Minería</u></b>
Sep=-19,40%
Ago=-13,29%
Jul = -15,36%
Jun = -18,20%
<b><u>Industria</u></b>
Sep=-0,28%
Ago=-0,11%
Jul = -0,12%
Jun = 1,26%

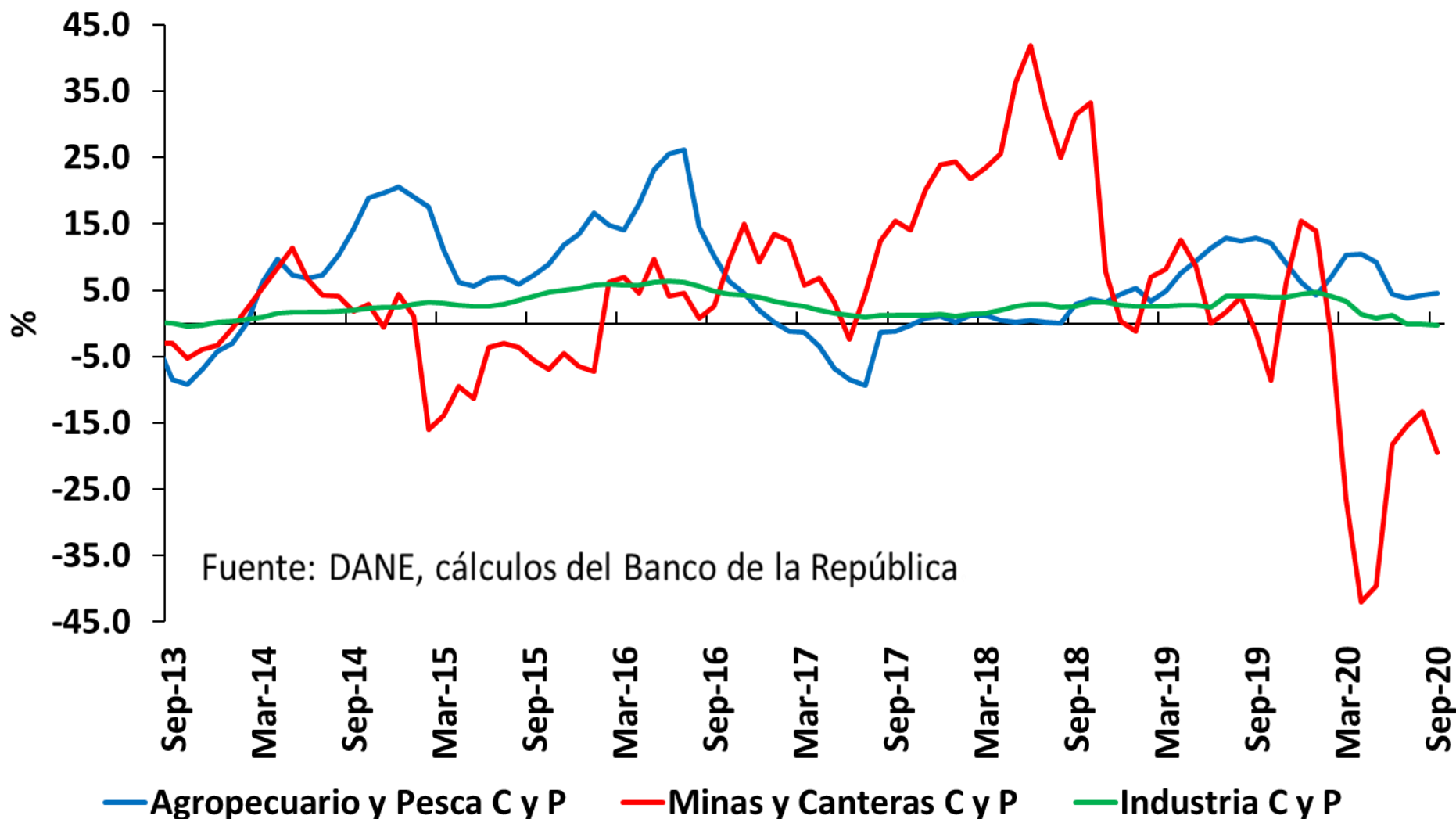

## **IV. Expectativas de inflación**



# ¿Qué nos dicen las encuestas a los analistas sobre la inflación total?

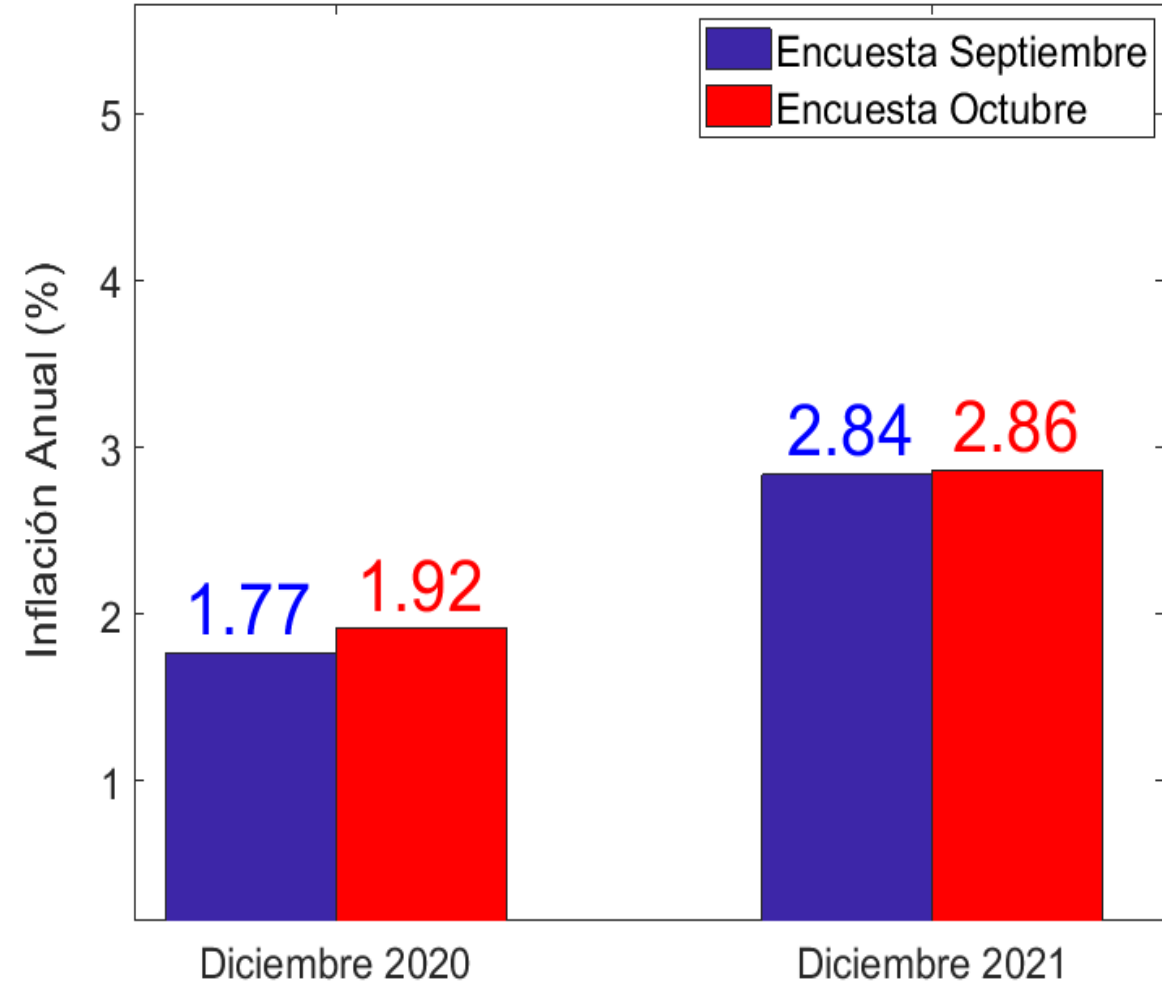
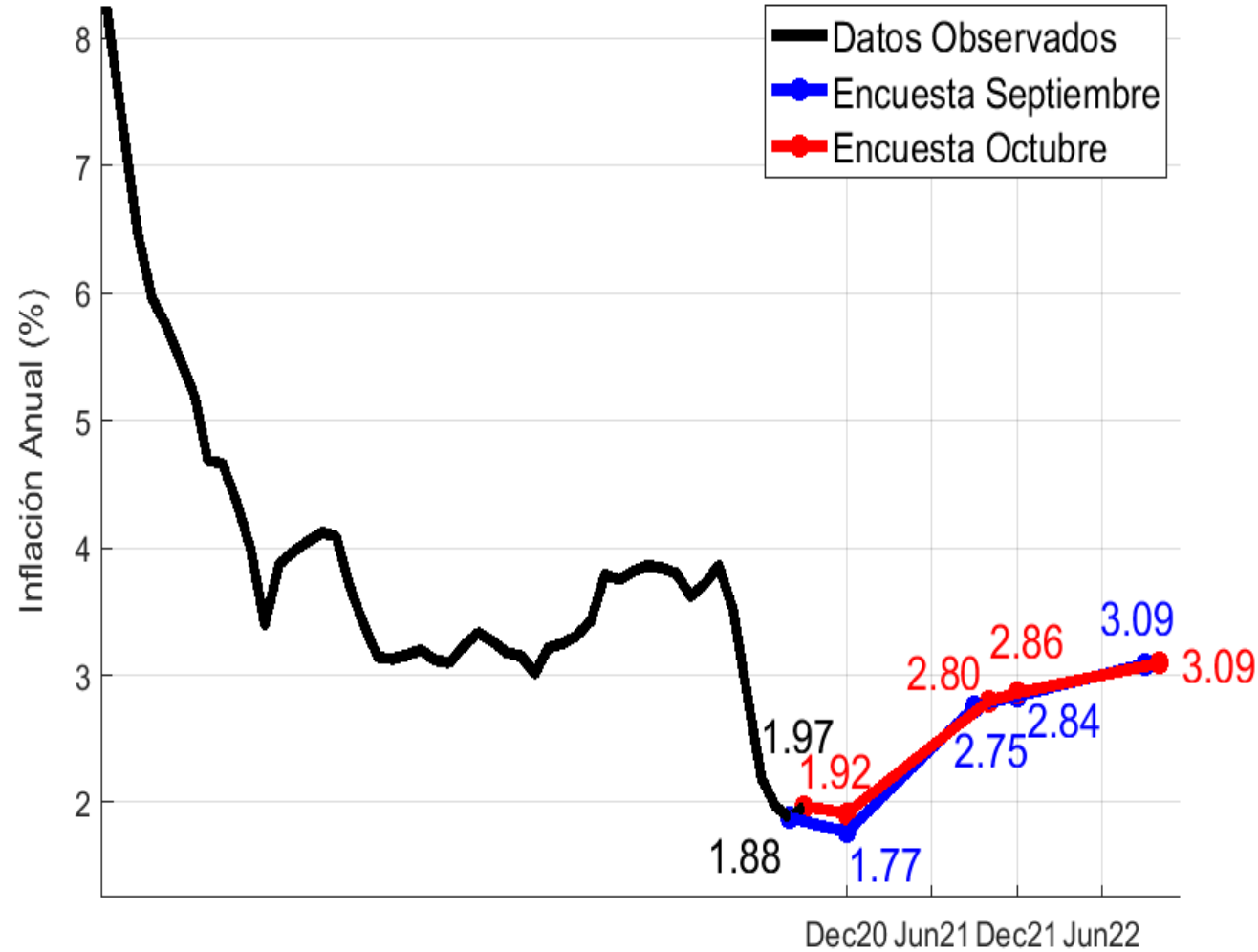

# Distribución de las expectativas de analistas sobre la **inflación total** para:

**Diciembre 2020**

**Diciembre 2021**

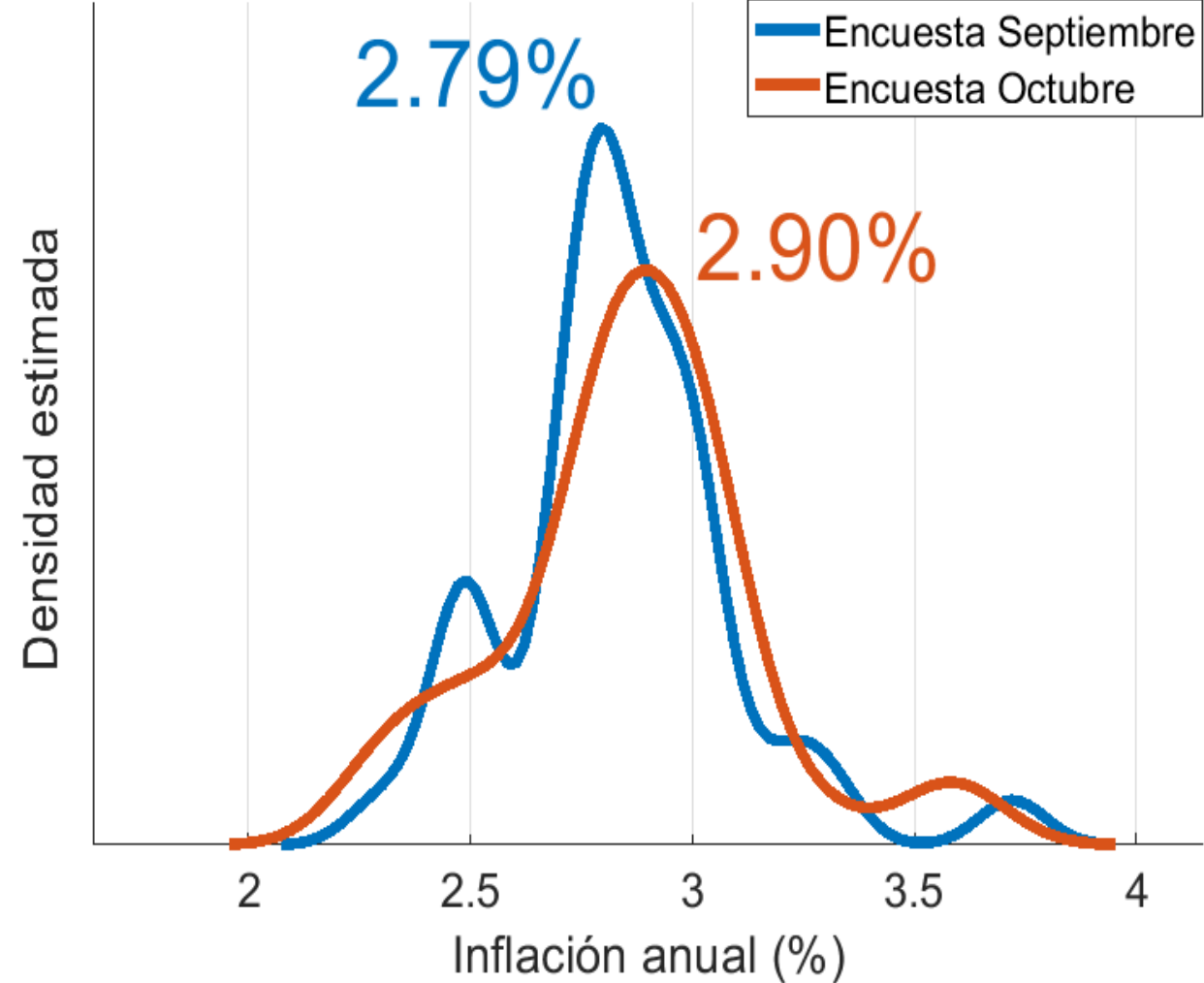
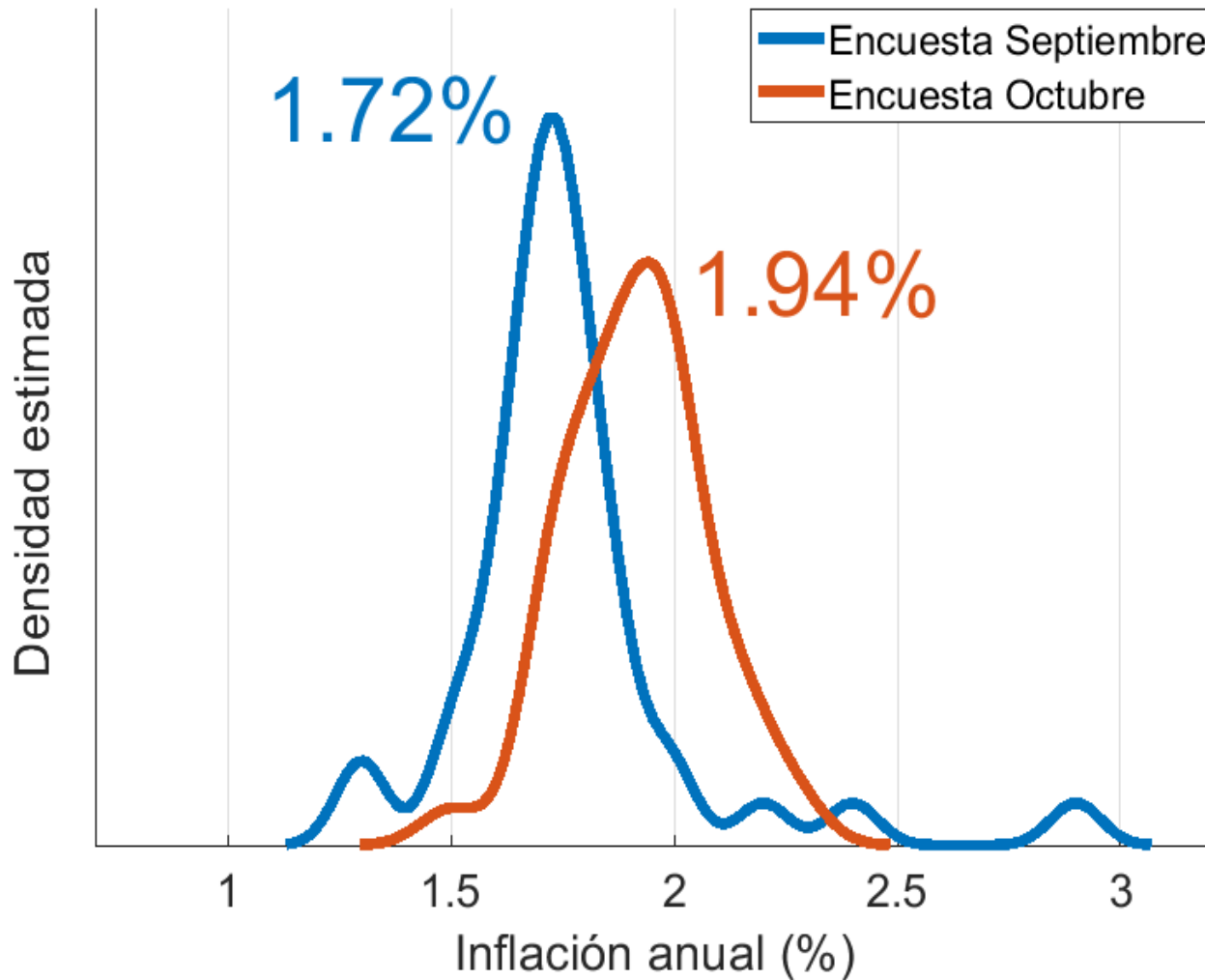

# Porcentaje de analistas cuyas expectativas de **inflación total** son mayores o menores (e iguales) a:

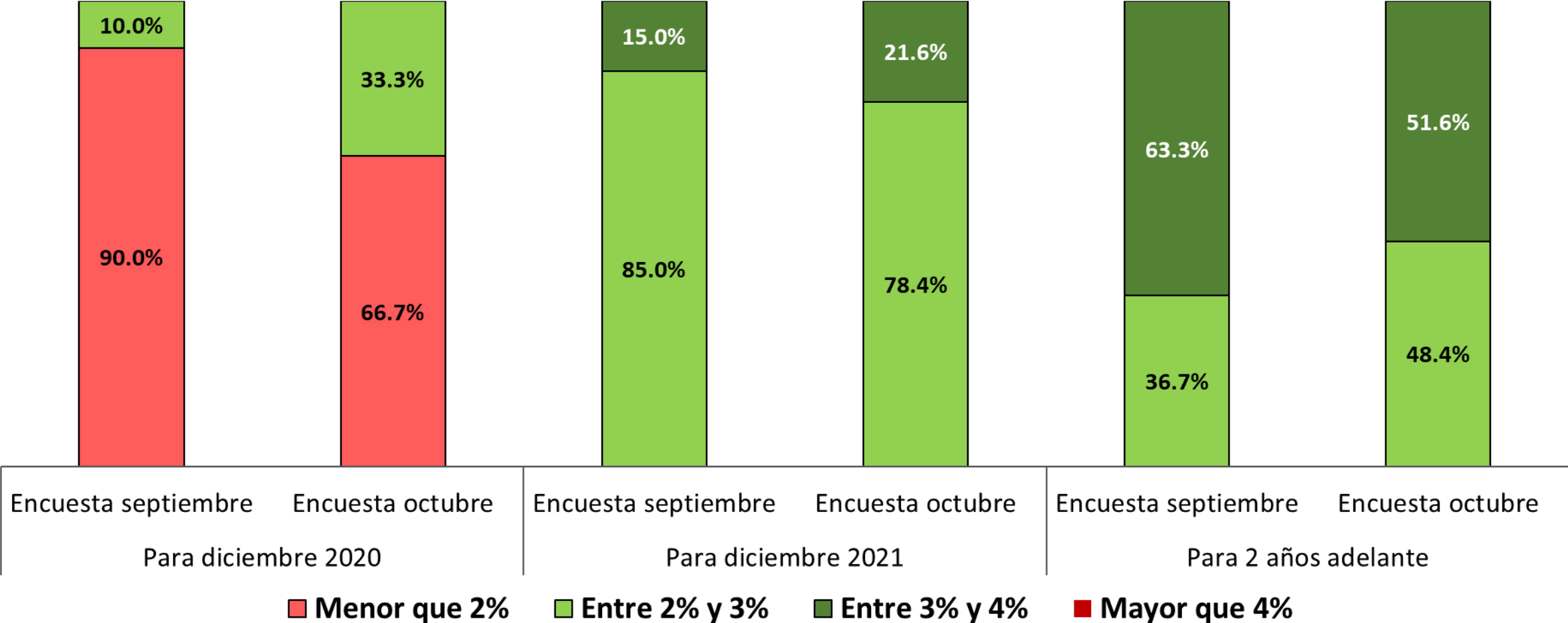

# ¿Qué nos dicen las encuestas a los analistas sobre la inflación sin alimentos?

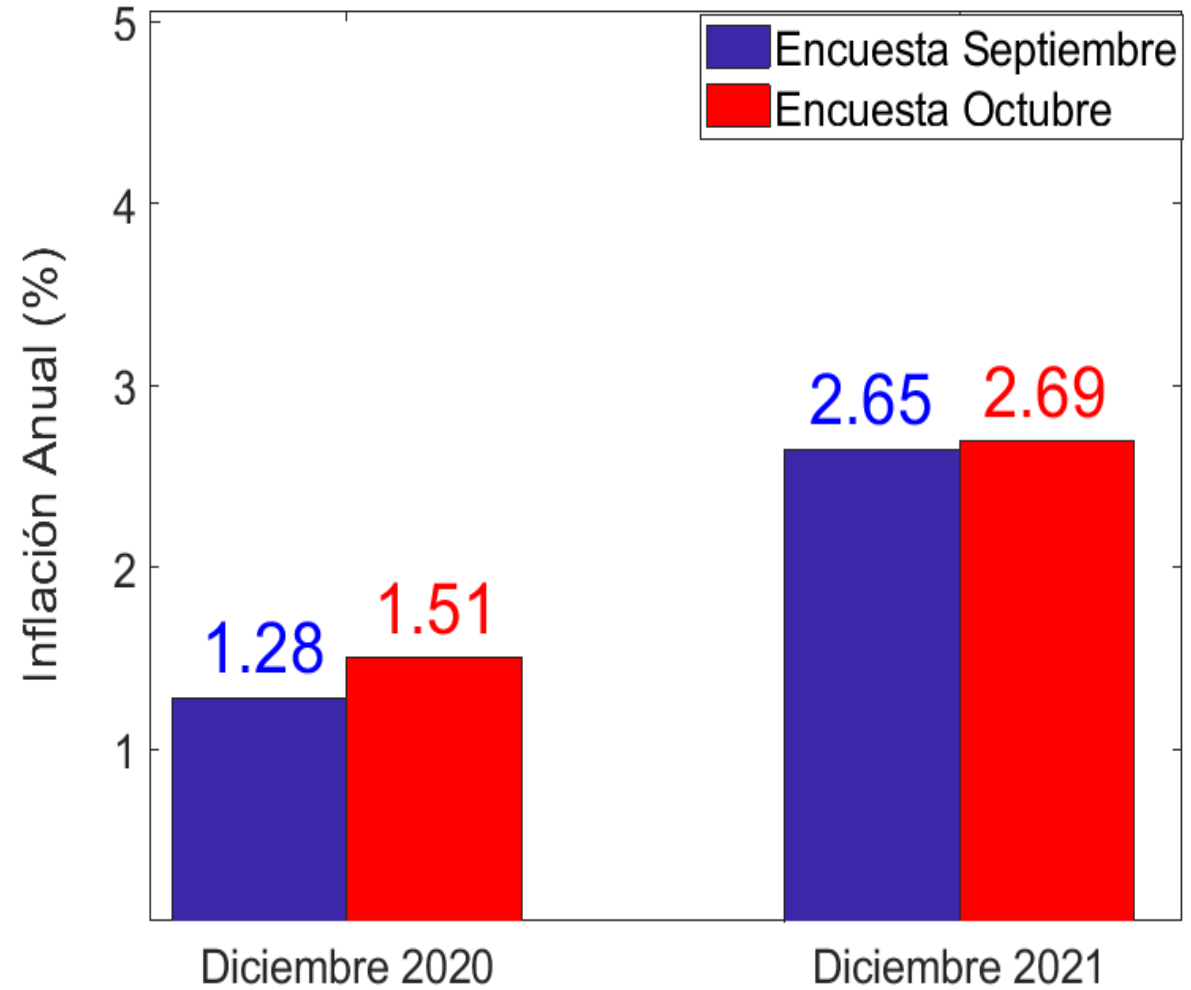
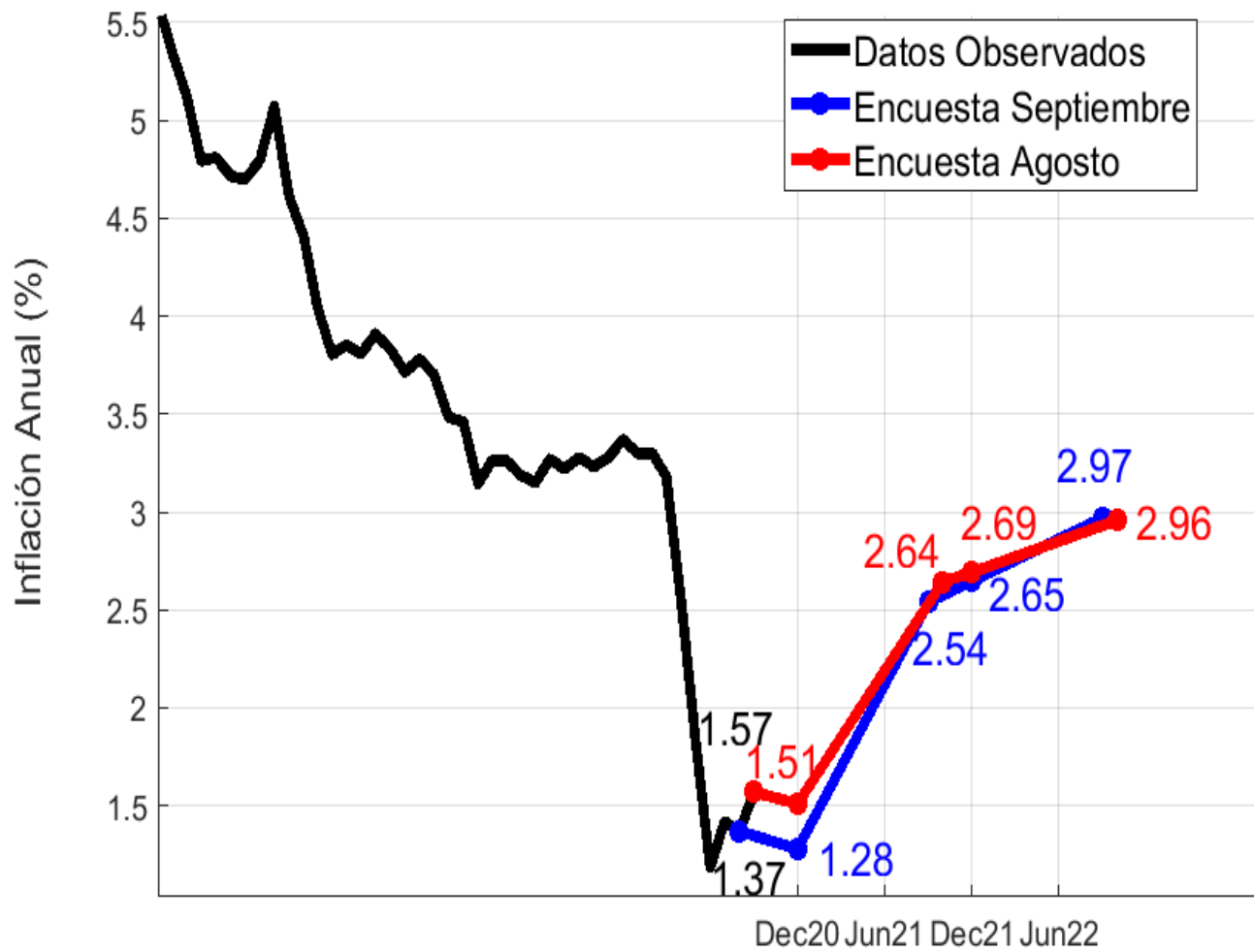

Tasas:  
Break-even-inflation (BEI)

# ¿Cómo ha sido la dinámica de las tasas BEI ?

## En los últimos 3 años

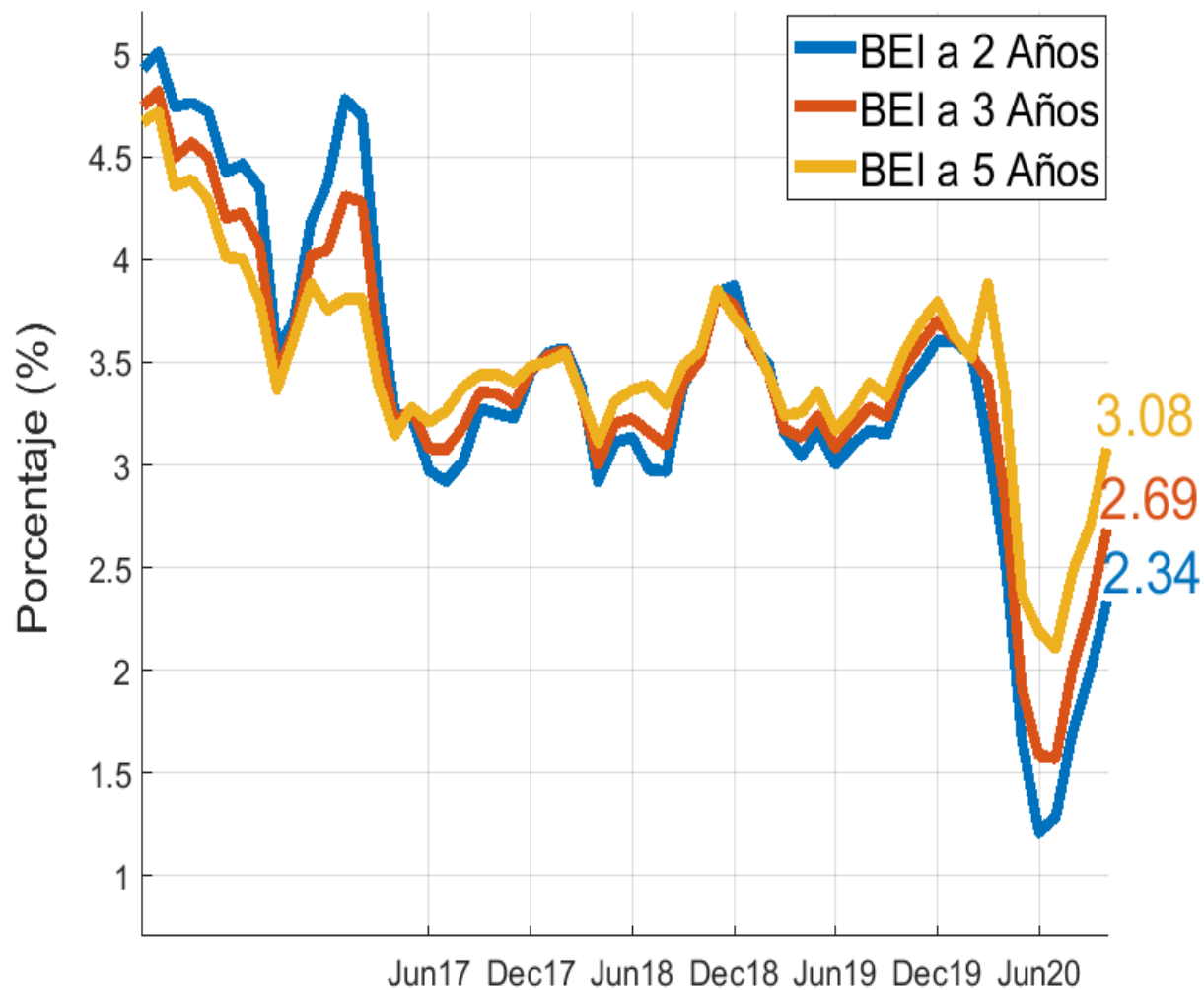

## En octubre de 2020

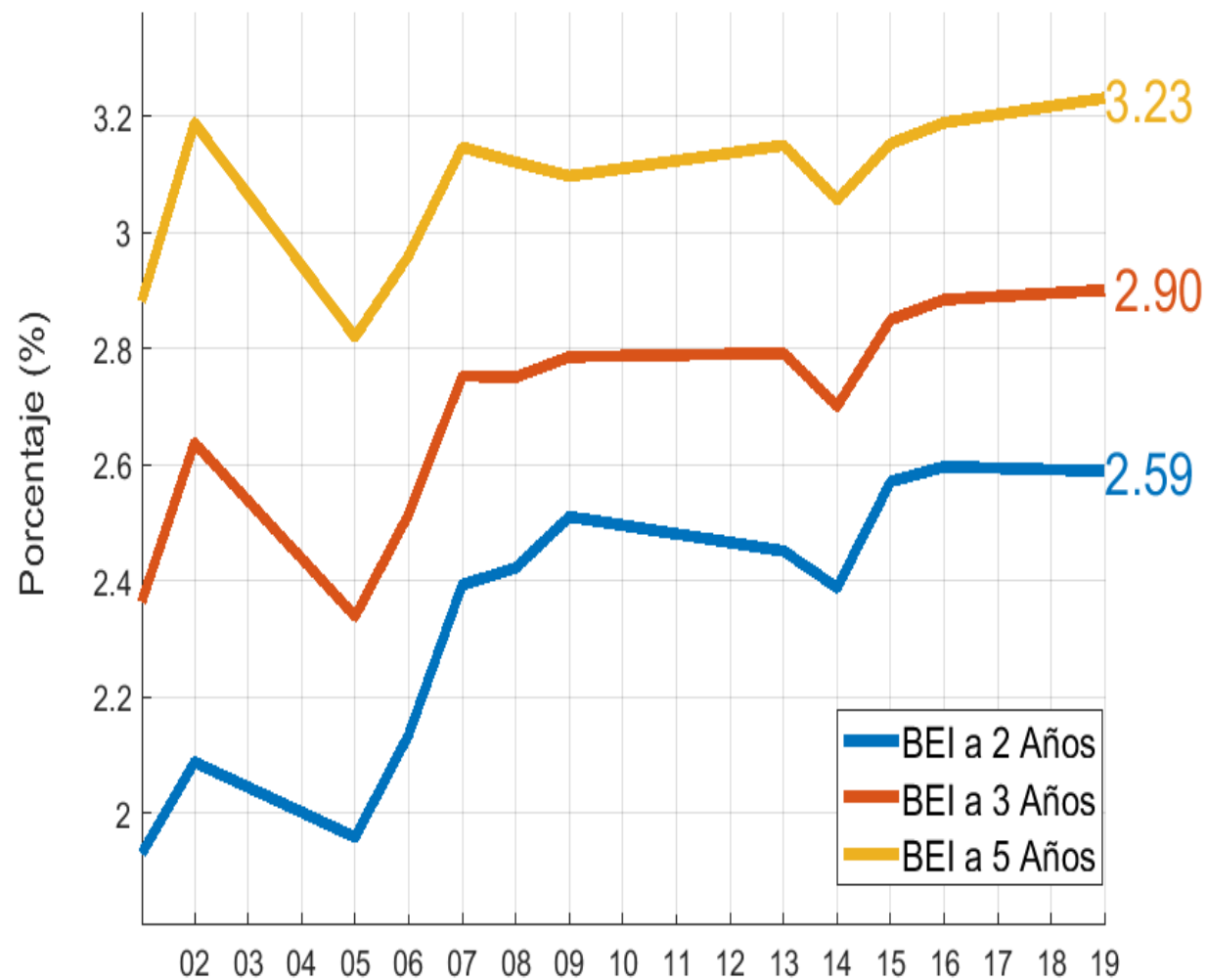

# **V. Mercado Laboral**

# CIFRAS TRIMESTRE MÓVIL:

Junio – Julio - Agosto

**Tasa de desempleo**  
(junio-julio-agosto)

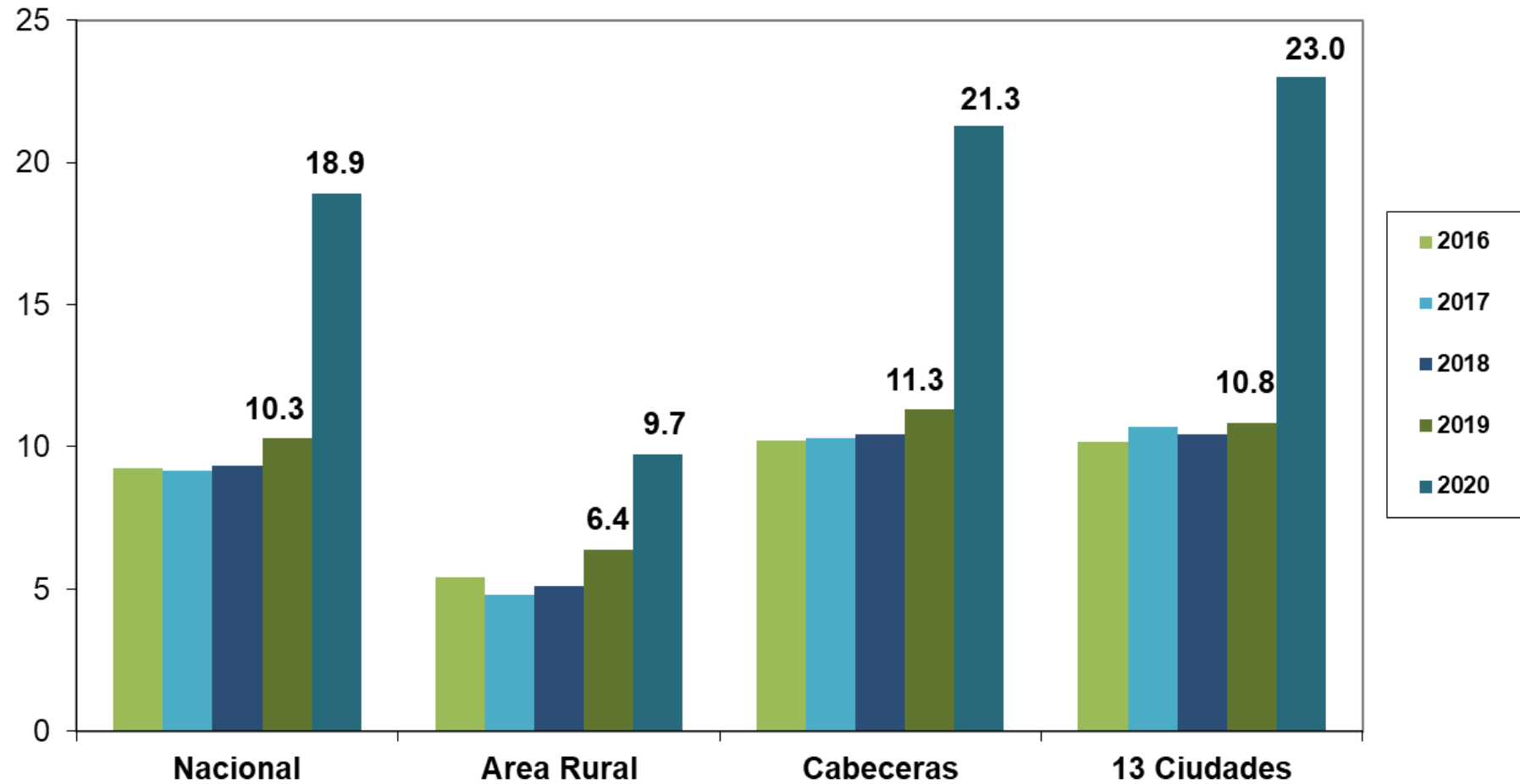



# ANÁLISIS DE LA TD – TRIMESTRE MÓVIL: DESESTACIONALIZADA

## Tasa de Desempleo

(trimestre móvil desestacionalizado)

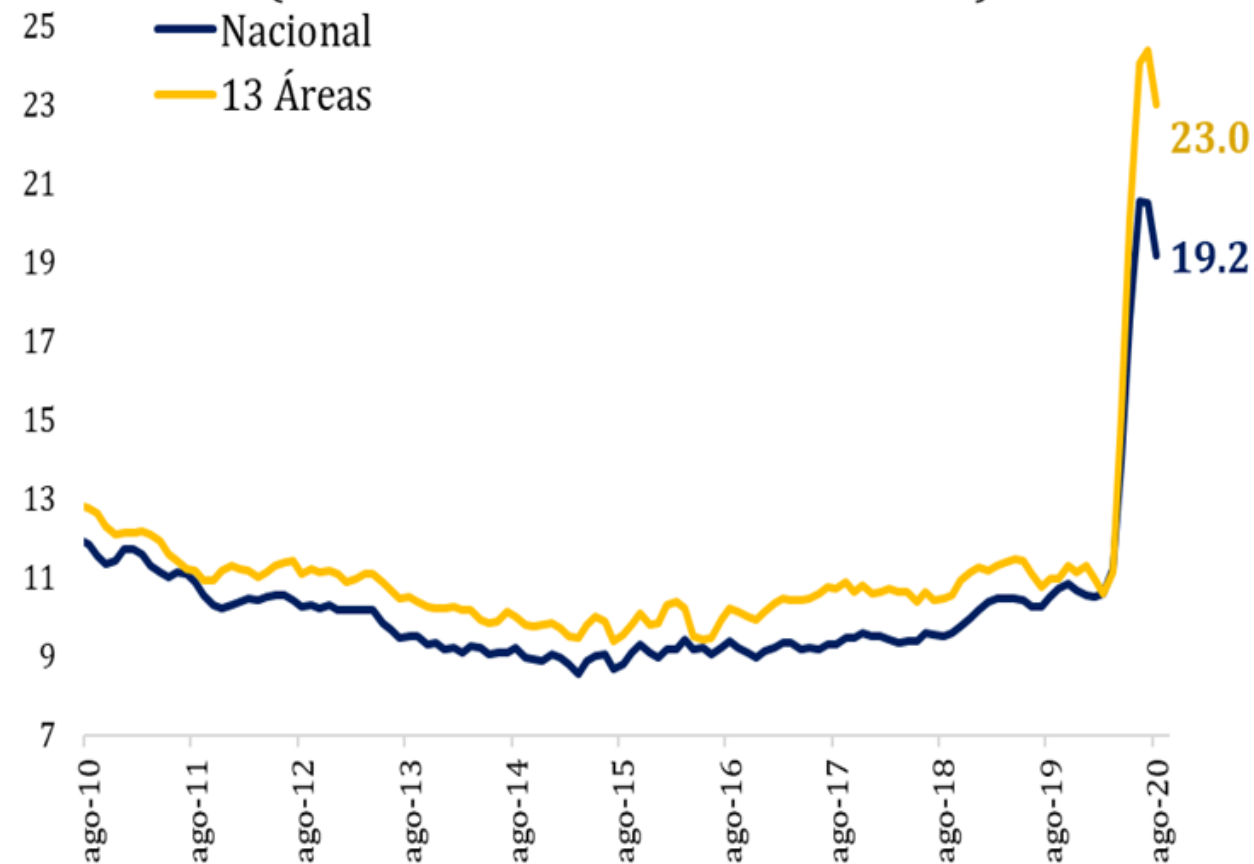

## Tasa de Desempleo

(mensual desestacionalizada)

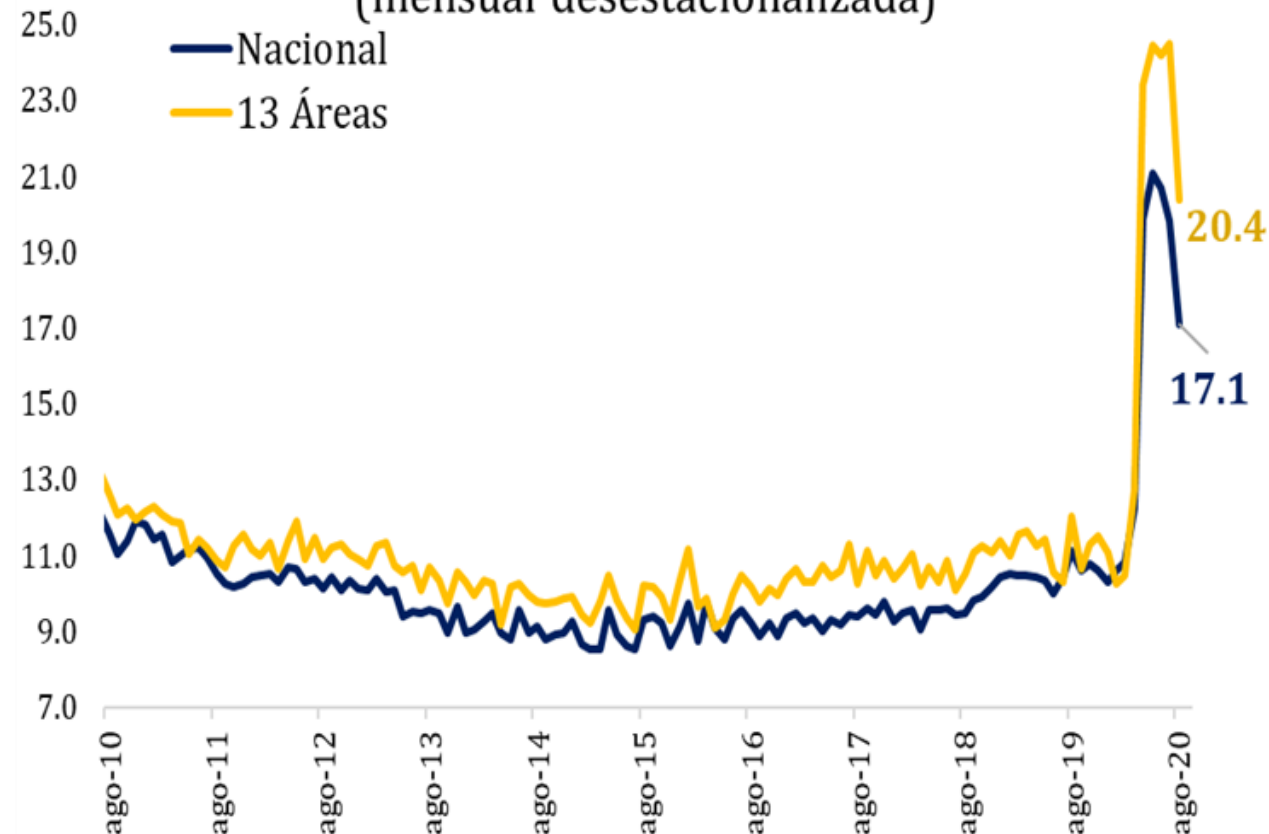

# ANÁLISIS DE LA TO Y TGP – TRIMESTRE MÓVIL: DESESTACIONALIZADAS

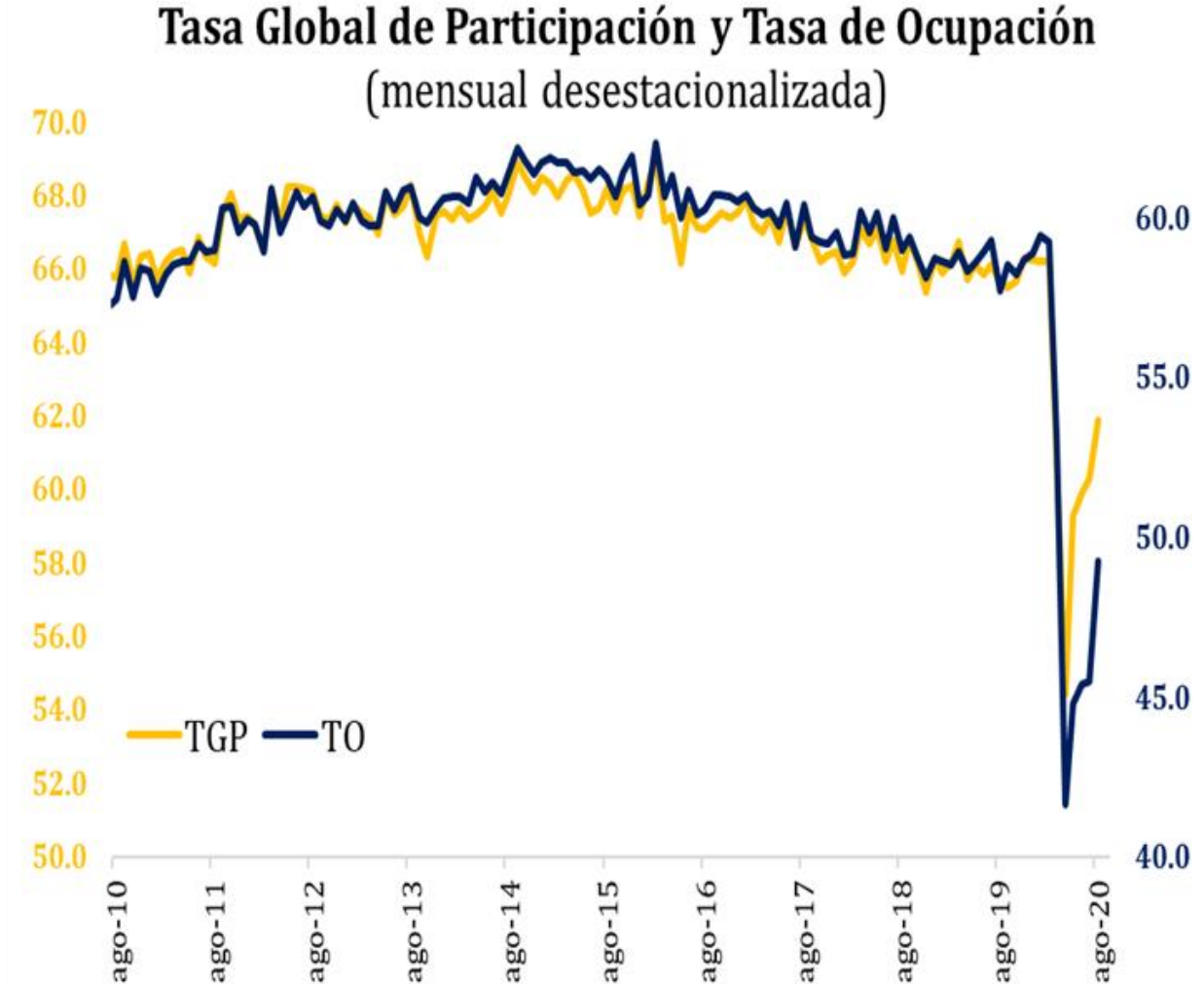
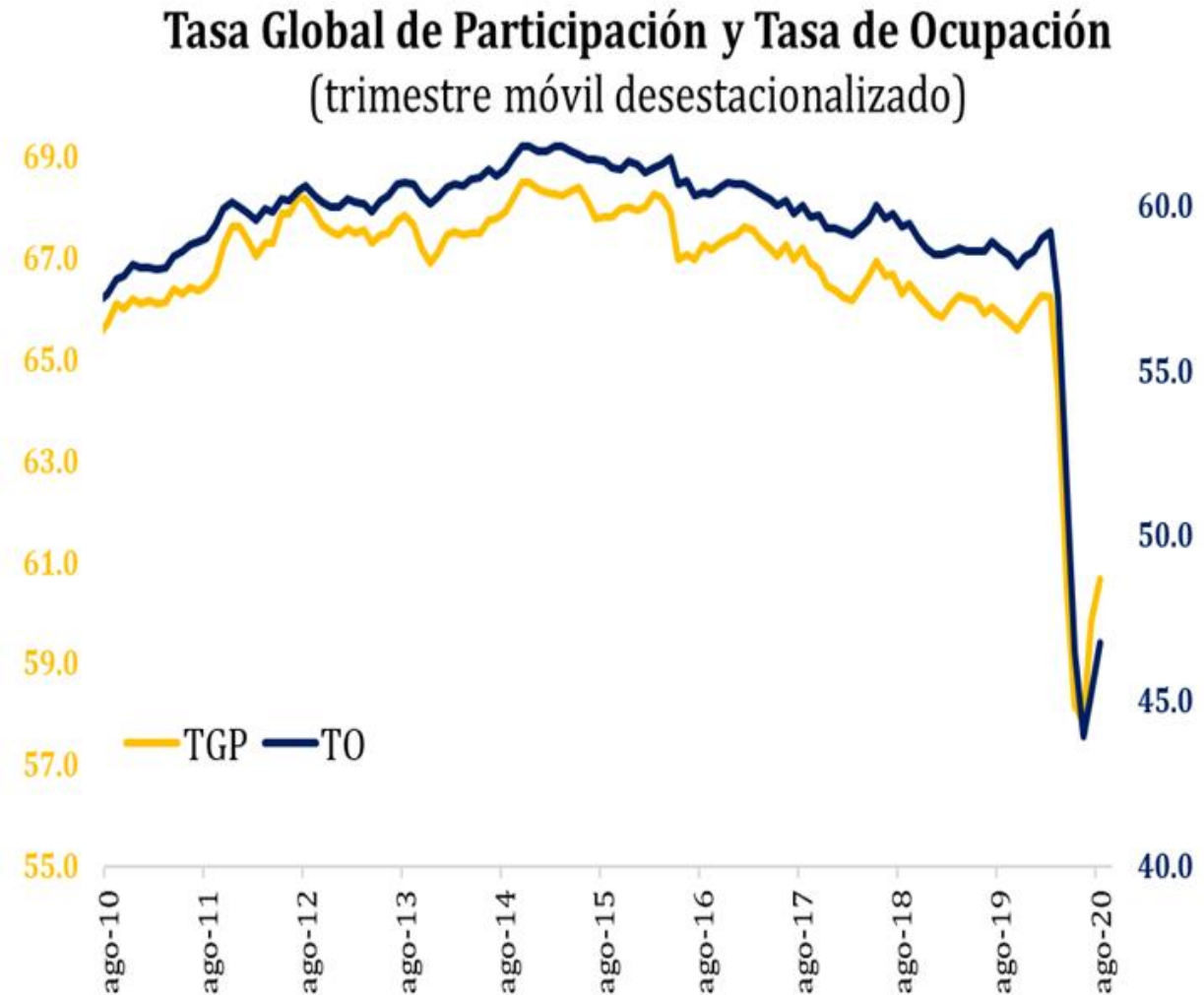

# ANÁLISIS OCUPADOS – CIFRAS MENSUALES: DESESTACIONALIZADA

Ocupados: Total Nacional  
*Serie mensual desestacionalizada*

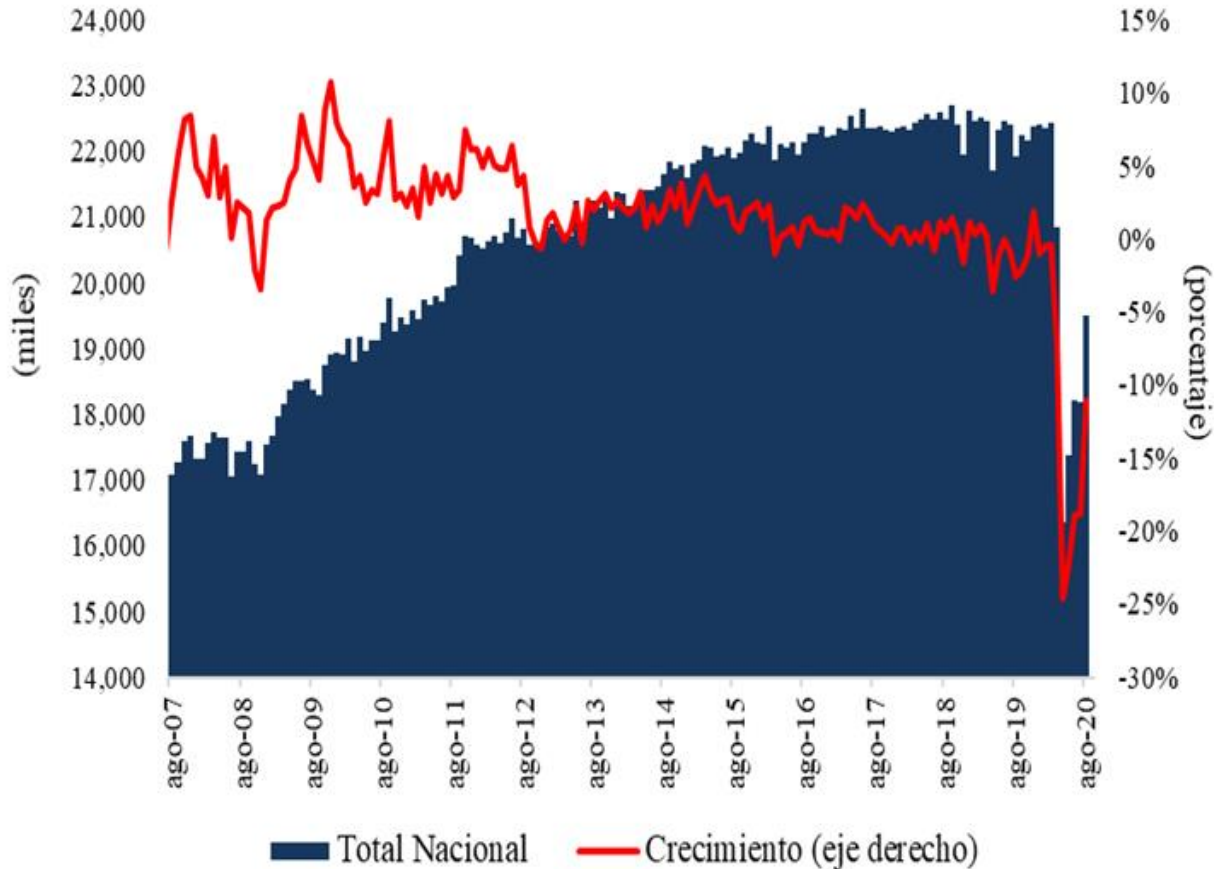

Ocupados: 13 ciudades  
*Serie mensual desestacionalizada*

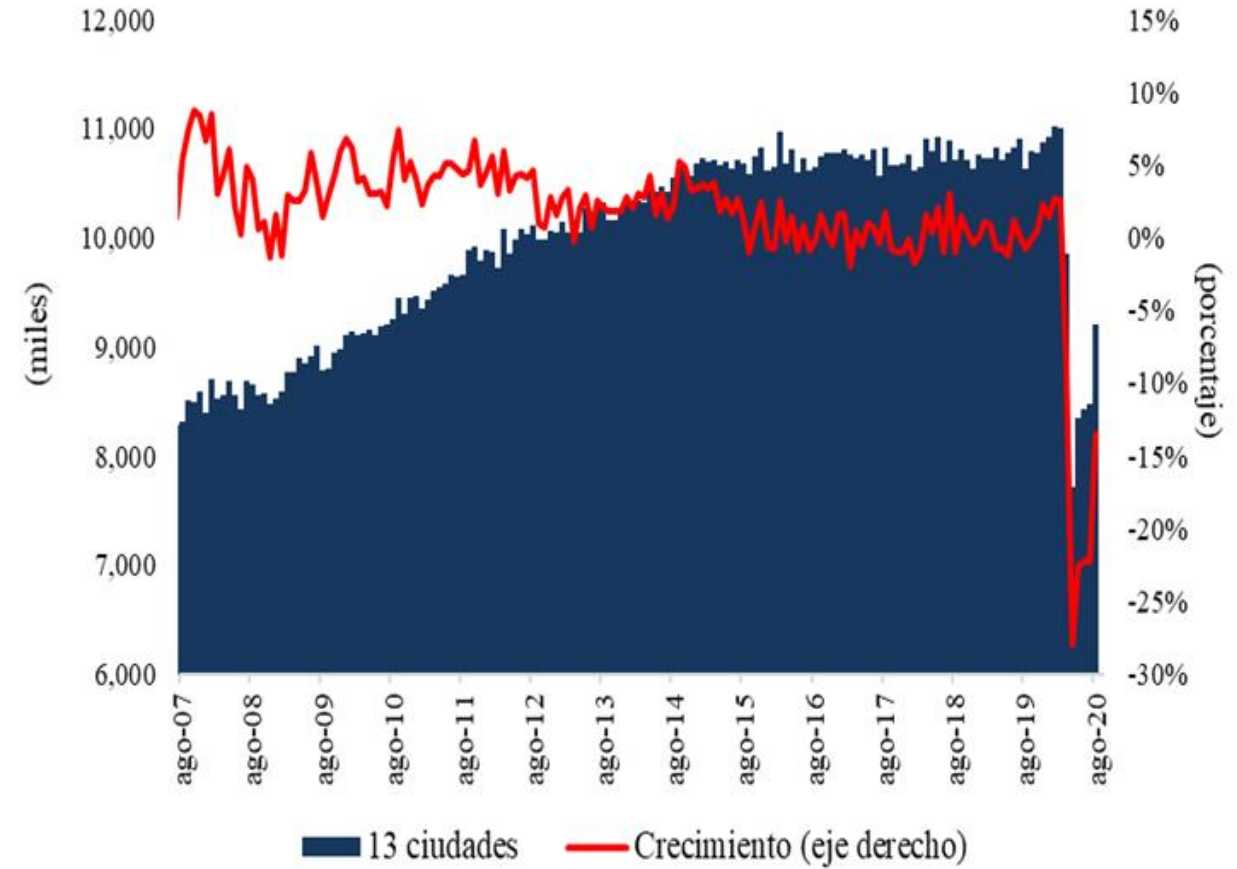

# ANÁLISIS POR RAMAS DE OCUPACIÓN: TOTAL NACIONAL – TRIMESTRE MÓVIL

Distribución, variación y contribución a la variación de la población ocupada, según rama de actividad

Junio - agosto (2020/2019)

Rama de actividad	Distribución (%)	Variación (%)	Contribución (p.p)
<b>Total nacional</b>	<b>100,0</b>	<b>-16,2</b>	<b>-16,2</b>
Comercio y reparación de vehículos	19,1	-15,8	-3,0
Actividades artísticas, entretenimiento, recreación y otras actividades de servicios	8,0	-29,3	-2,8
Administración pública y defensa, educación y atención de la salud humana	11,5	-18,4	-2,2
Alojamiento y servicios de comida	6,2	-28,5	-2,1
Industrias manufactureras	10,7	-17,0	-1,8
Transporte y almacenamiento	6,4	-20,0	-1,3
Agricultura, ganadería, caza, silvicultura y pesca	18,6	-6,3	-1,1
Actividades profesionales, científicas, técnicas y servicios administrativos	6,3	-14,2	-0,9
Construcción	7,1	-12,7	-0,9
Actividades inmobiliarias	1,2	-21,5	-0,3
Información y comunicaciones	1,5	-11,8	-0,2
Actividades financieras y de seguros	1,5	-8,0	-0,1
Suministro de electricidad, gas, agua y gestión de desechos	1,2	7,9	0,1
Explotación de minas y Canteras	0,9	27,8	0,2



# 13 CIUDADES Y ÁREAS METROPOLITANAS TRIMESTRE MÓVIL

Distribución, variación y contribución a la variación de la población ocupada, según rama de actividad

Junio - agosto (2020/2019)

Rama de actividad	Distribución (%)	Variación (%)	Contribución (p.p)
<b>Total 13 ciudades y áreas metropolitanas</b>	<b>100,0</b>	<b>-19,3</b>	<b>-19,3</b>
Comercio y reparación de vehículos	21,7	-16,9	-3,6
Actividades artísticas, entretenimiento, recreación y otras actividades de servicios	8,8	-32,9	-3,5
Industrias manufactureras	14,3	-20,0	-2,9
Administración pública y defensa, educación y atención de la salud humana	13,8	-17,7	-2,4
Alojamiento y servicios de comida	6,8	-27,8	-2,1
Construcción	7,8	-20,6	-1,6
Actividades profesionales, científicas, técnicas y servicios administrativos	9,6	-14,4	-1,3
Transporte y almacenamiento	7,9	-16,9	-1,3
Actividades inmobiliarias	1,9	-25,0	-0,5
Actividades financieras y de seguros	2,4	-7,6	-0,2
Información y comunicaciones	2,4	-4,0	-0,1
Otras ramas*	2,4	8,2	0,1

\* Otras ramas: agricultura, ganadería, caza, silvicultura y pesca; explotación de minas y canteras; y suministro de electricidad gas, agua y gestión de desechos.

Fuente: GEIH - DANE

# ANÁLISIS DE LA CALIDAD DEL EMPLEO: DESESTACIONALIZADA

Asalariados - 13 Ciudades  
*Trimestre móvil desestacionalizado*

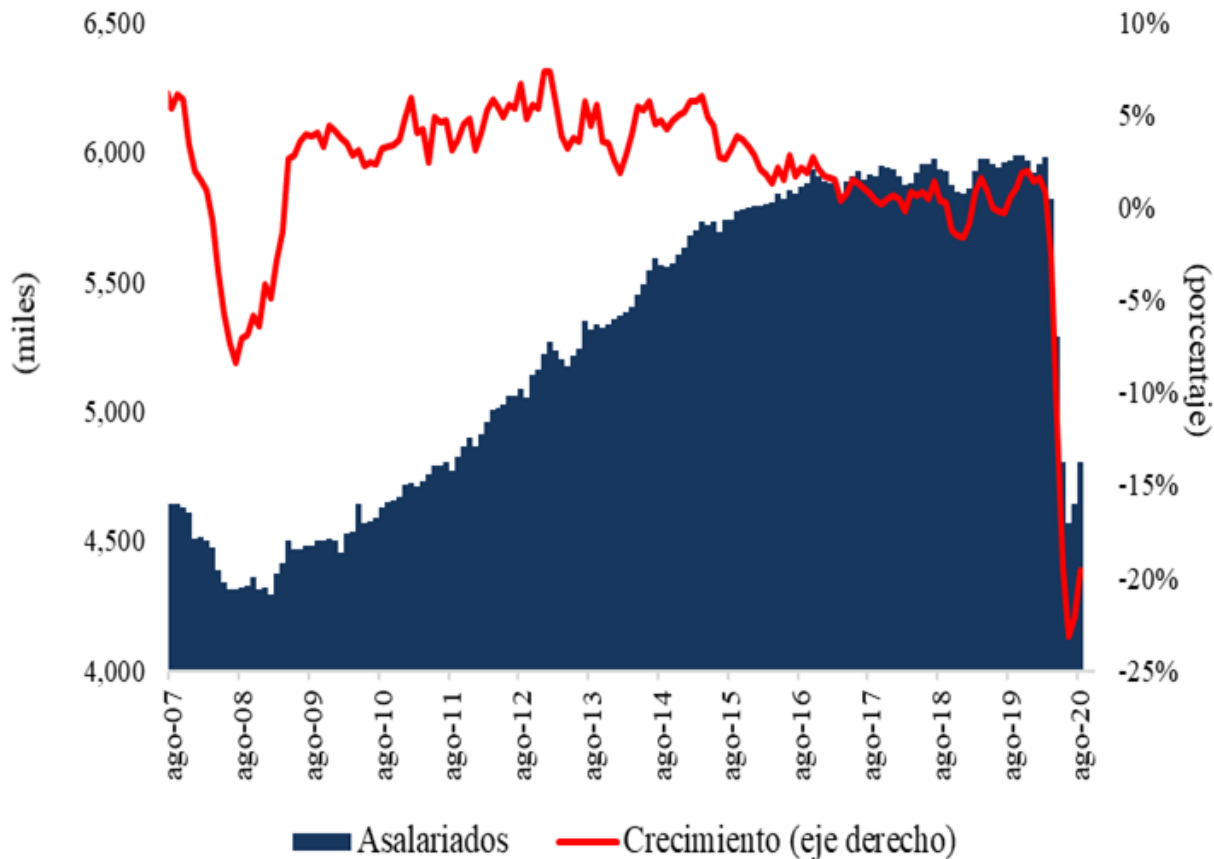

No Asalariados - 13 Ciudades  
*Trimestre móvil desestacionalizado*

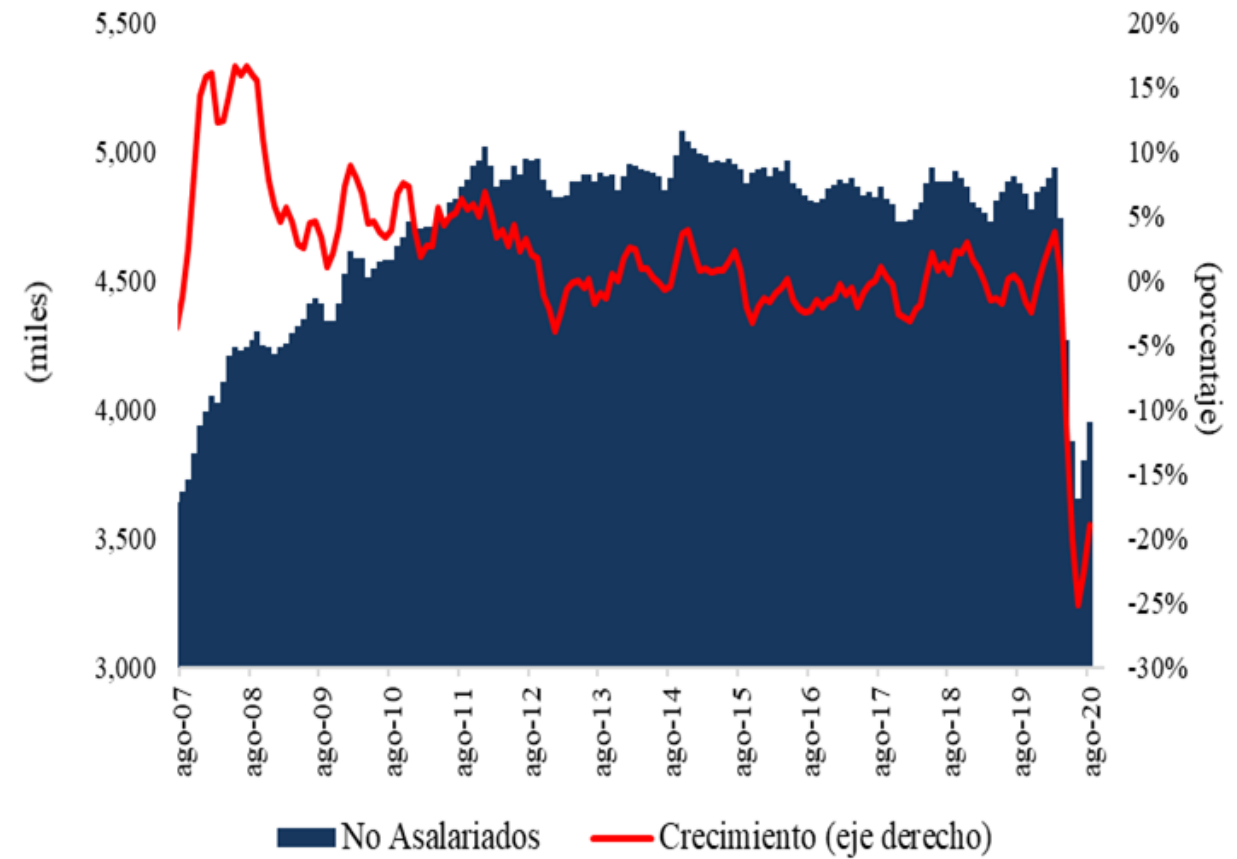

# COSTOS SALARIALES POR SECTORES

**Indice de salarios nominales: Industria y Comercio**  
(variación anual)

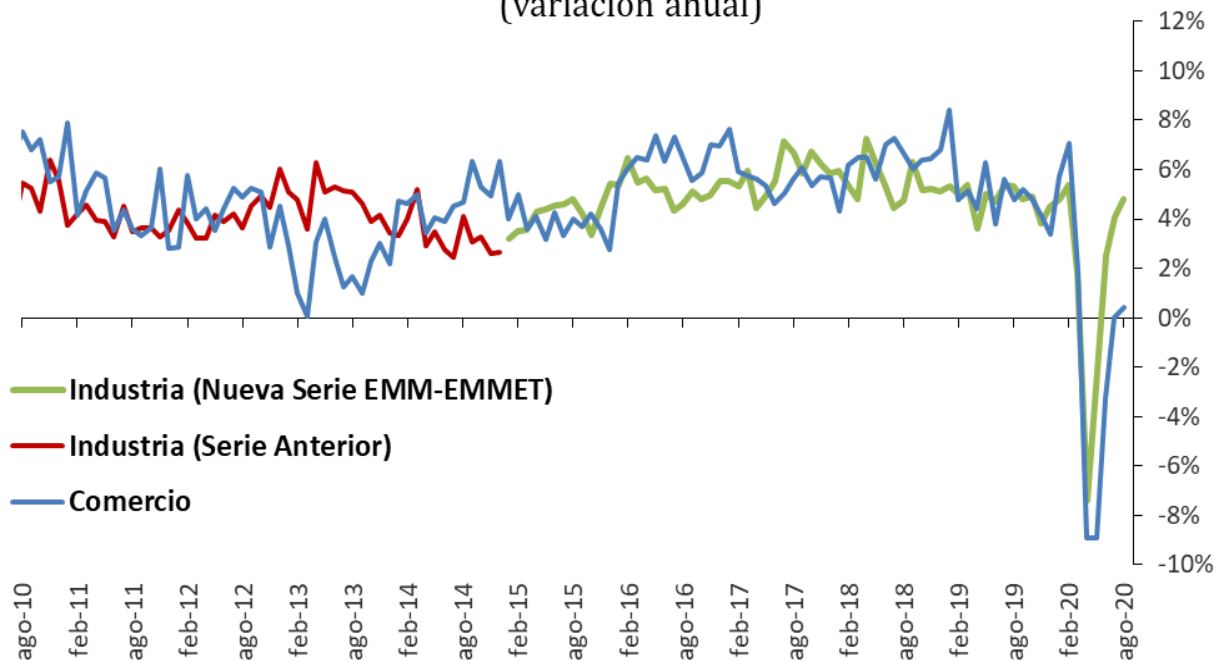

	Crecimiento anual de los salarios		
	2020T2	jul-ago19	jul-ago20
<b>Industria (Nueva Serie)</b>	-2.6%	5.4%	4.5%
<b>Comercio</b>	-7.0%	5.2%	0.2%

**Indice de salarios nominales: Construcción Pesada y Vivienda**  
(Variación Anual)

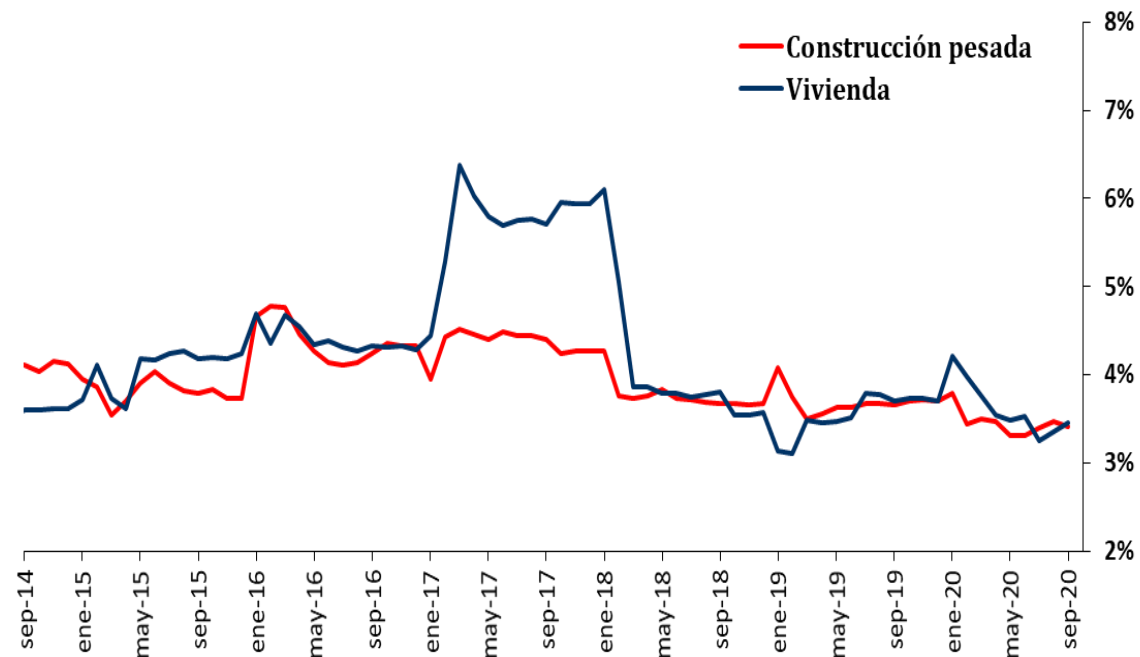

ICCP - ICCV	Crecimiento anual de los salarios		
	2020T2	2019T3	2020T3
<b>Cons. Pesada (obreros)</b>	2.5%	2.9%	2.6%
<b>Cons. Pesada (empleados)</b>	4.4%	4.6%	4.5%
<b>Vivienda</b>	3.5%	3.8%	3.4%

# **VI. Variables Financieras**

## **Indicadores a octubre 2020**



# Endeudamiento Financiero 1/

1/ Año 2020 hasta junio. El endeudamiento Comercial: incluye cartera comercial, endeudamiento externo directo, bonos y microcrédito  
 Endeudamiento Comercial / PIB

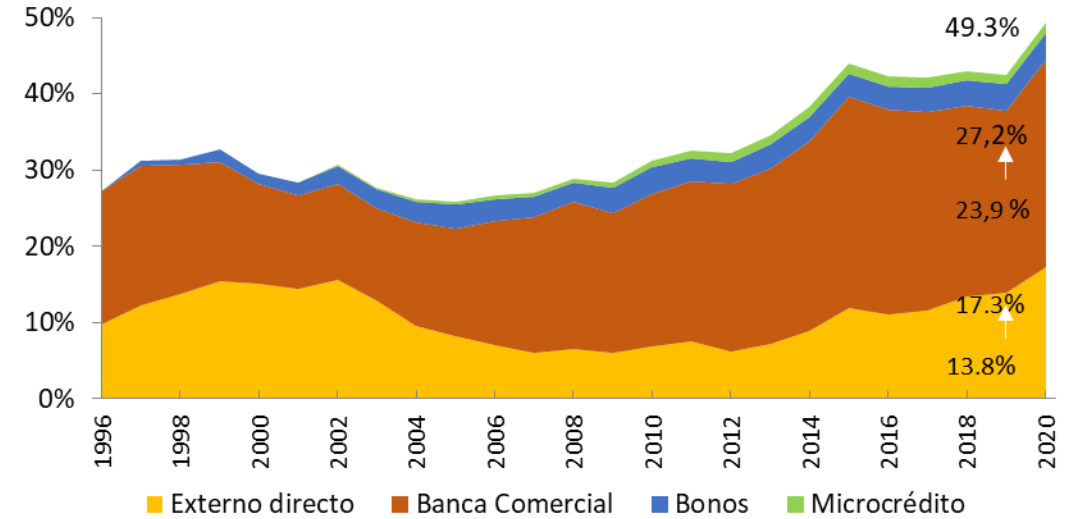
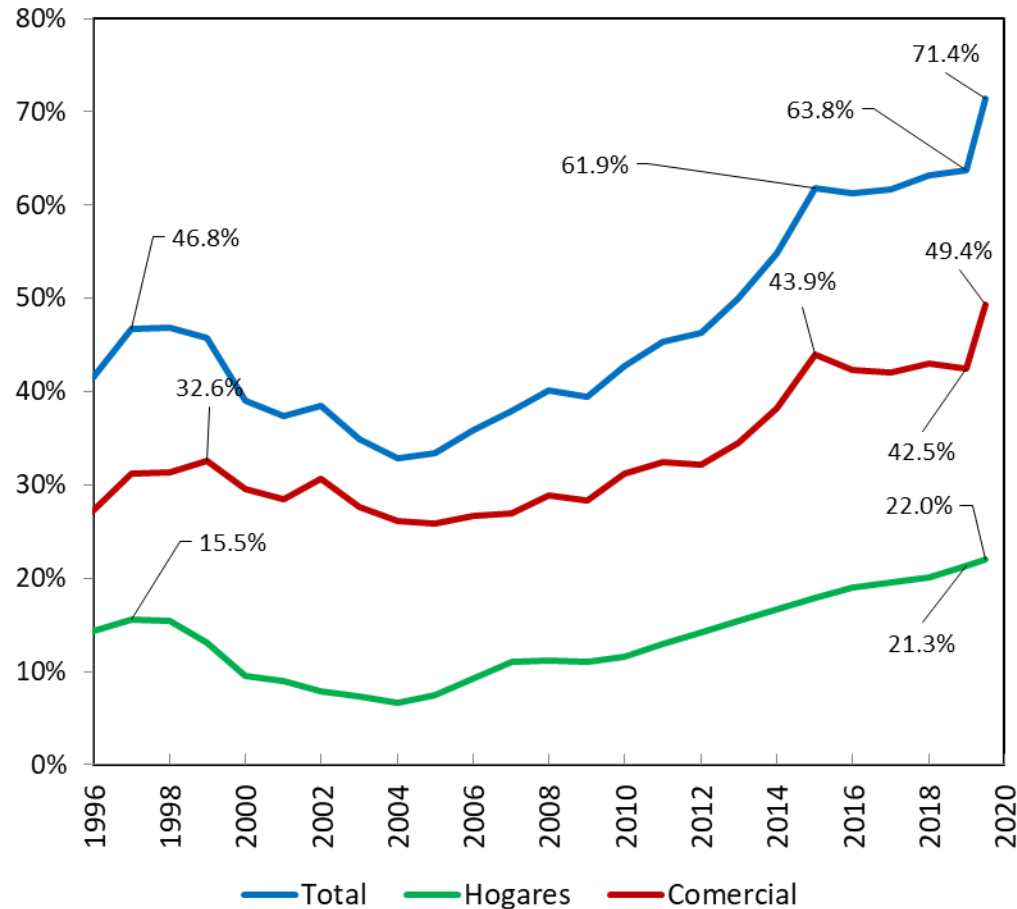

Crédito Bancario Hogares / PIB

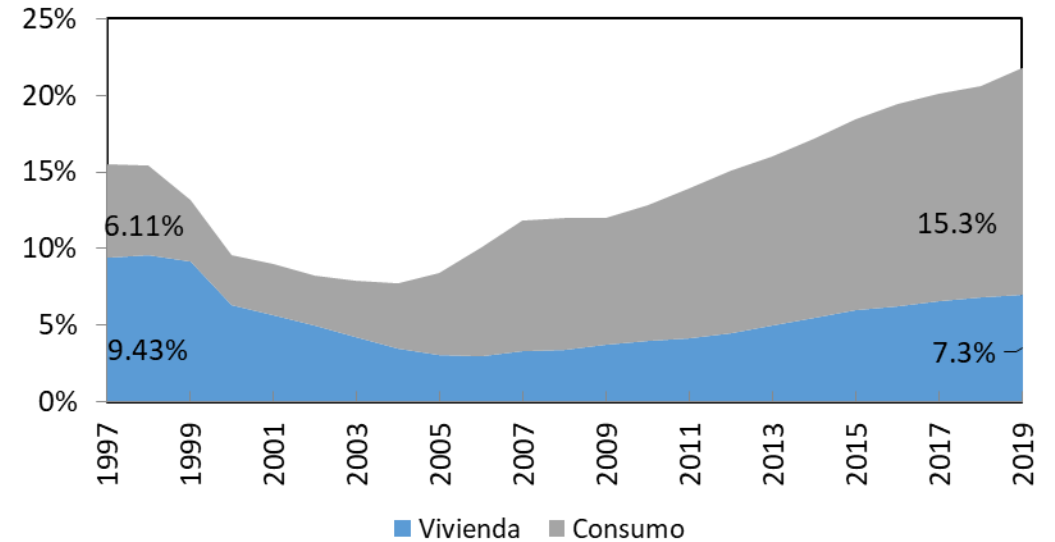

# Agregados Monetarios y Tasas de Interés Mercado Monetario

## Agregados Monetarios

Datos semanales variaciones anuales

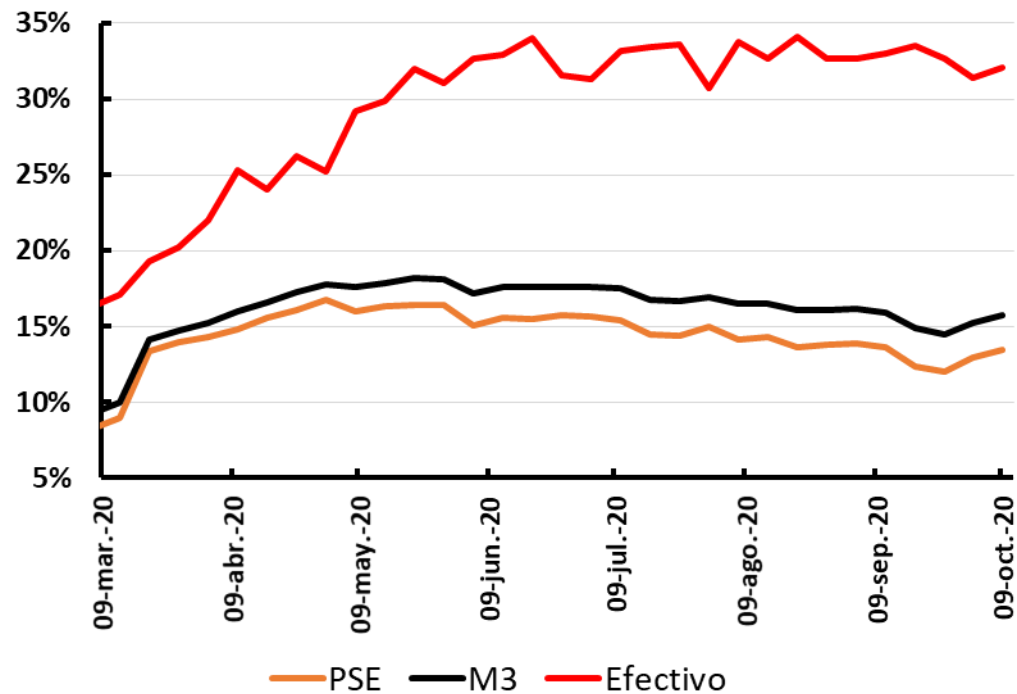

## TPM e IBR Overnight, 1, 3 y 6 meses

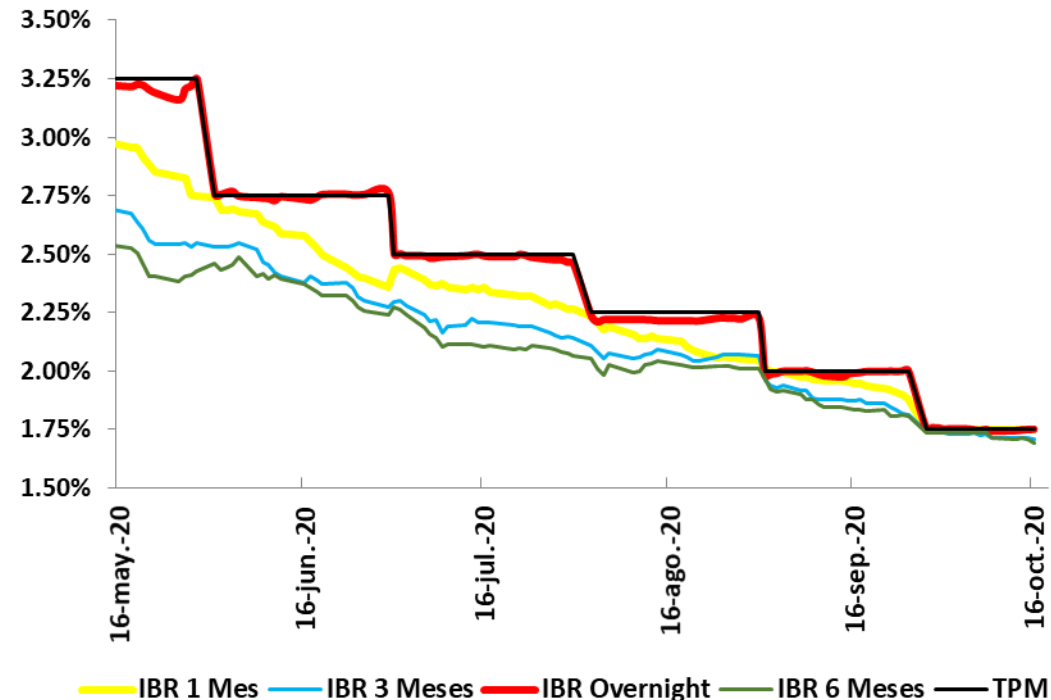

# Saldo Depósitos

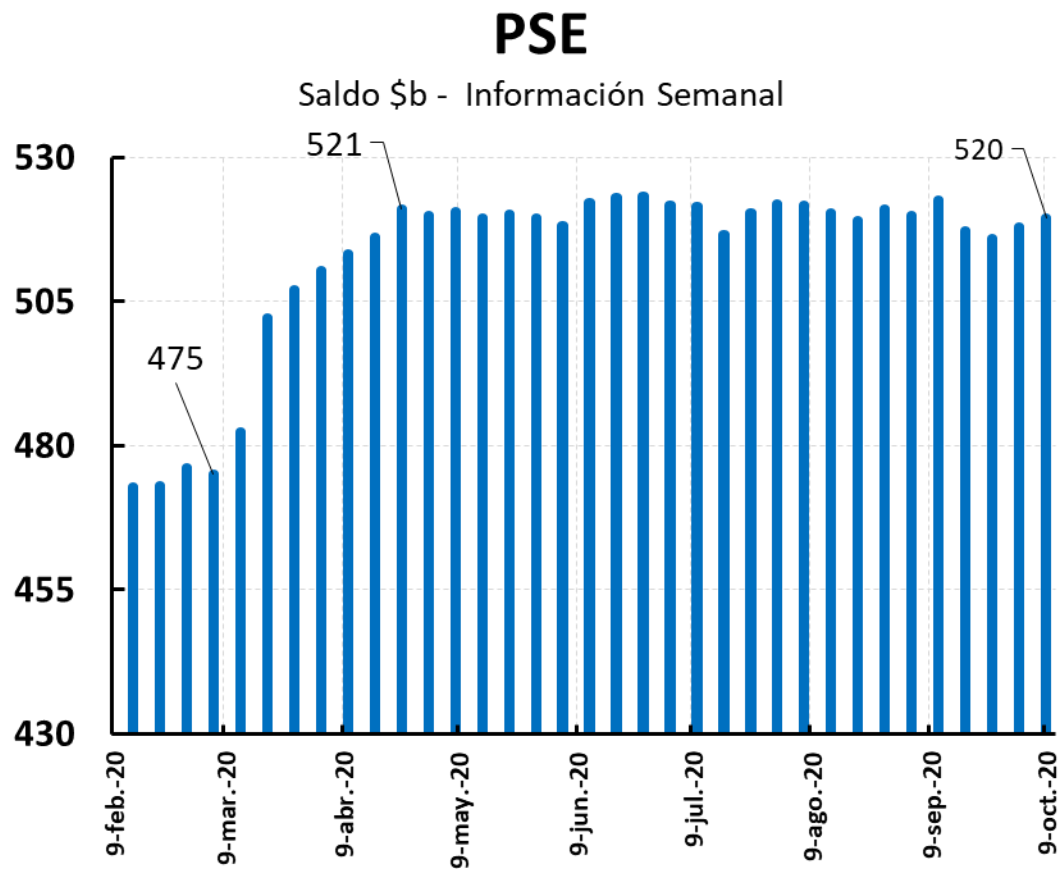

# Saldo Depósitos a plazo y Captación CDT por plazos

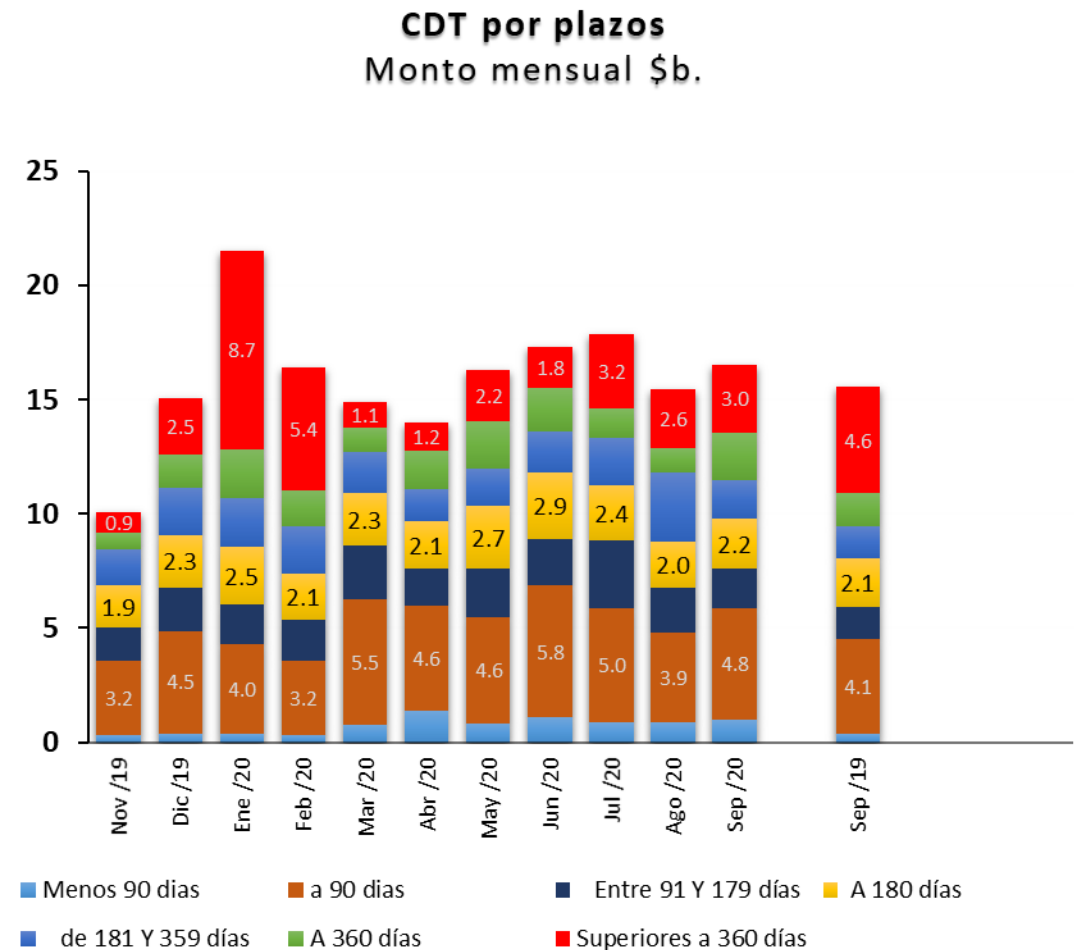
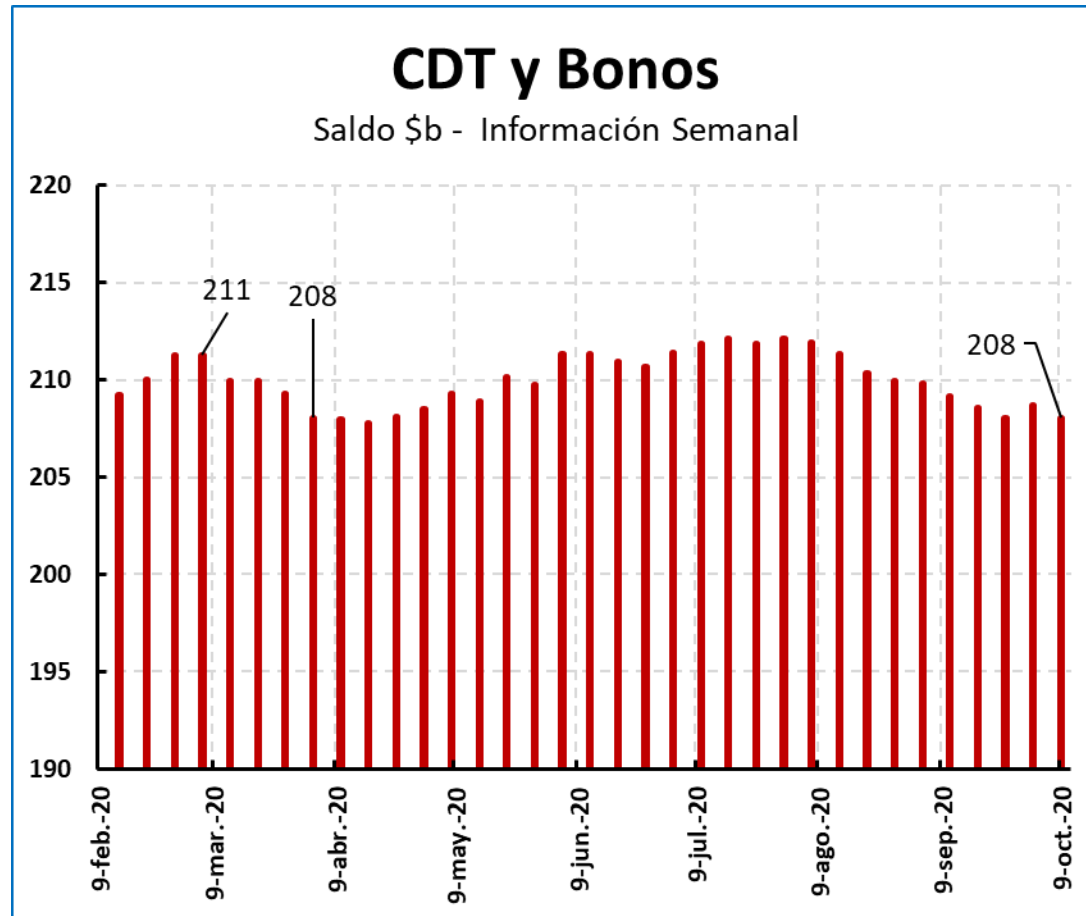

# Tasas de Interés de captación

## Tasas Pasivas

(Variación acumulada \* desde febrero de 2020)

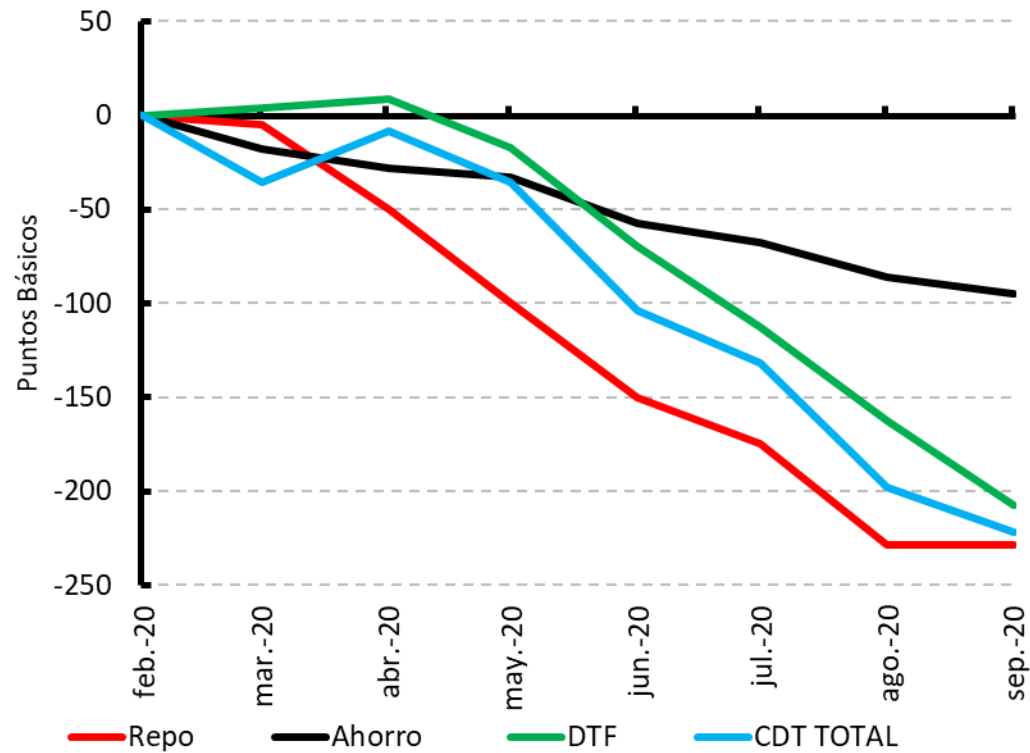

## Tasa de interés CDT: Corporativo y oficinas

Promedio mensual(\*)

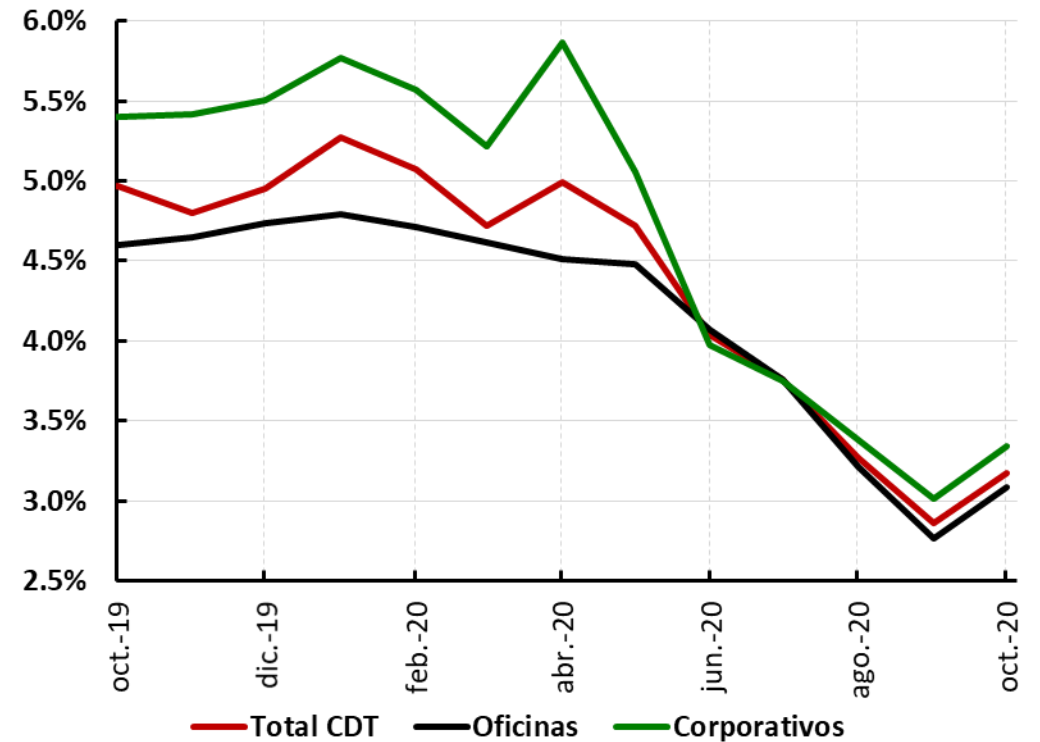

(\*) Promedio mensual con información hasta 16 de octubre de 2020

# Tasa de interés CDT por plazos

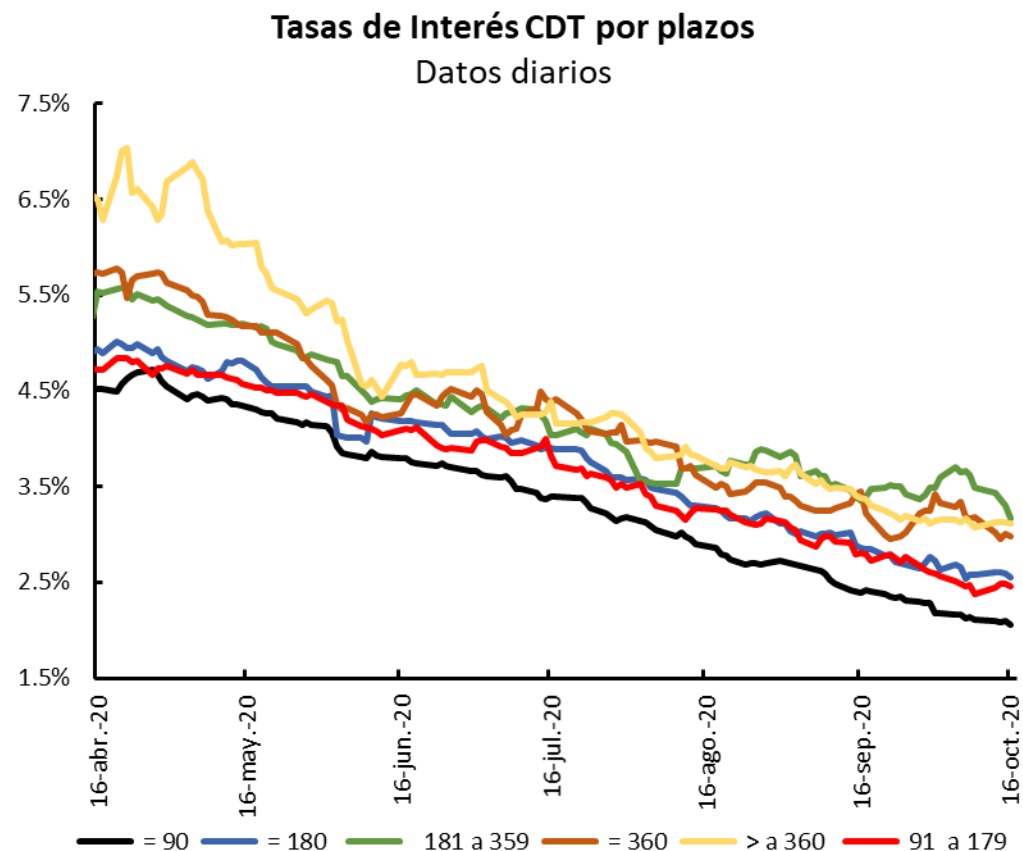
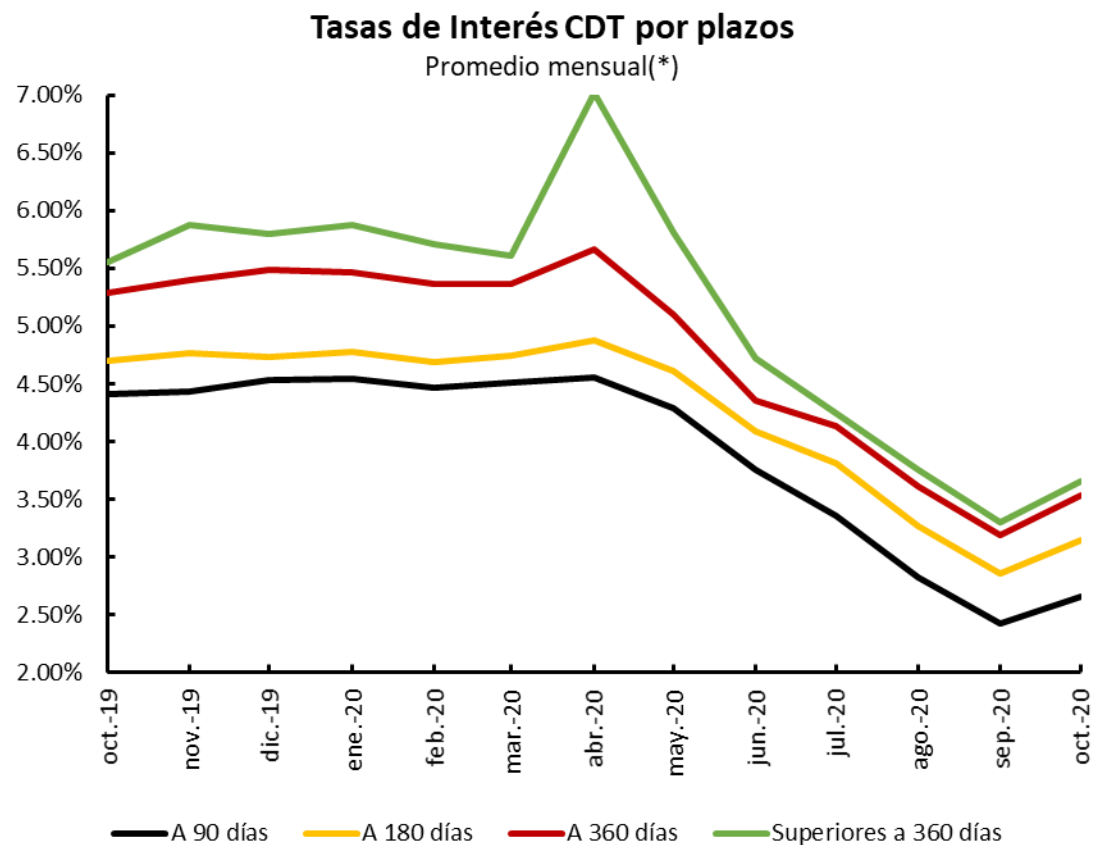

(\*) Promedio mensual con información hasta 16 de octubre de 2020

Fuente: Superintendencia Bancaria. Cálculos Banco de la República

# Crédito Bancario doméstico a PIB

## Cartera total frente a PIB(\*)

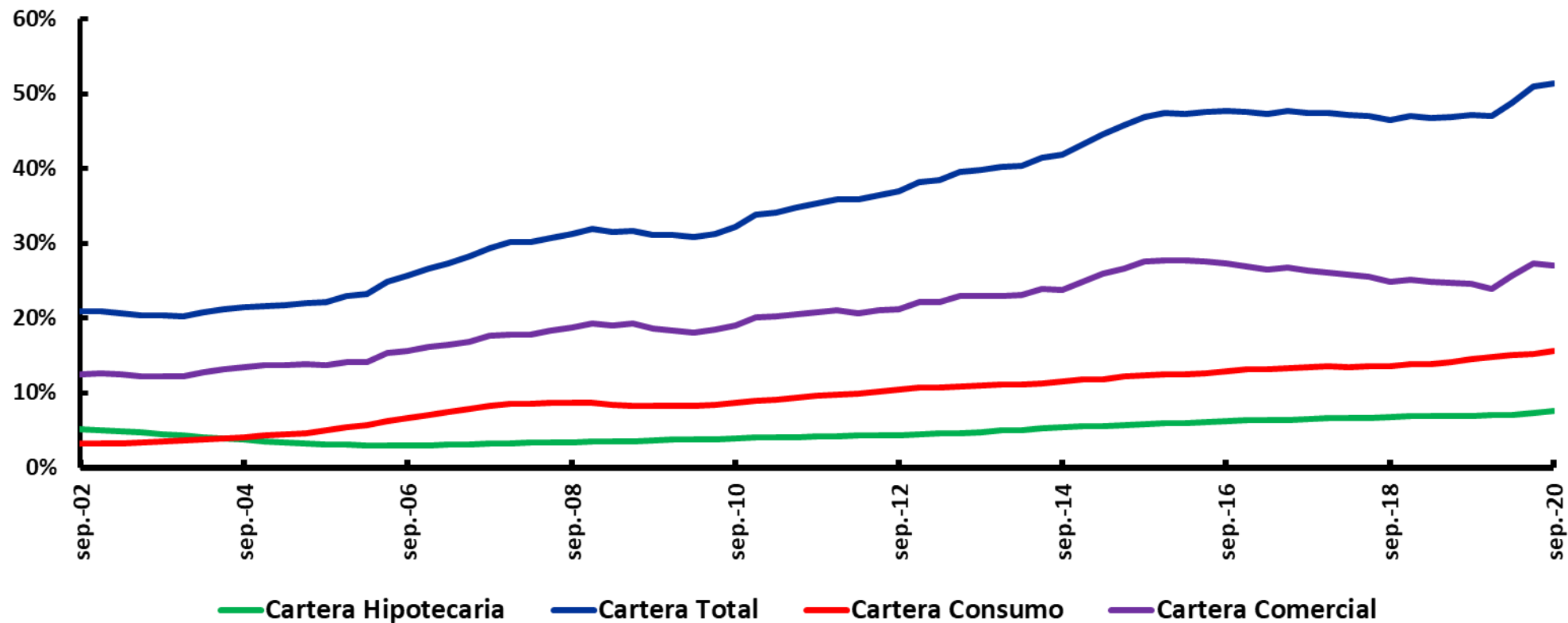

(\*) PIB del tercer trimestre de 2020 estimado BR.

# Cartera Moneda Nacional Mensual

## Cartera Bruta M/N

Variación anual de promedios mensuales

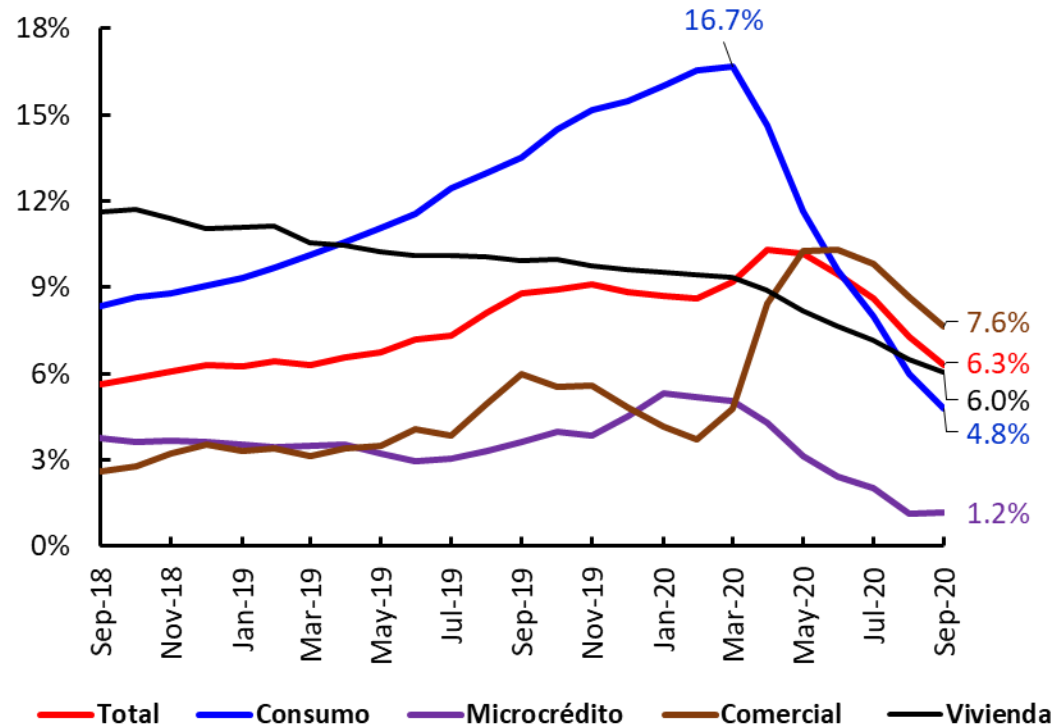

## Cartera Bruta M/N

Variación anual de promedios mensuales

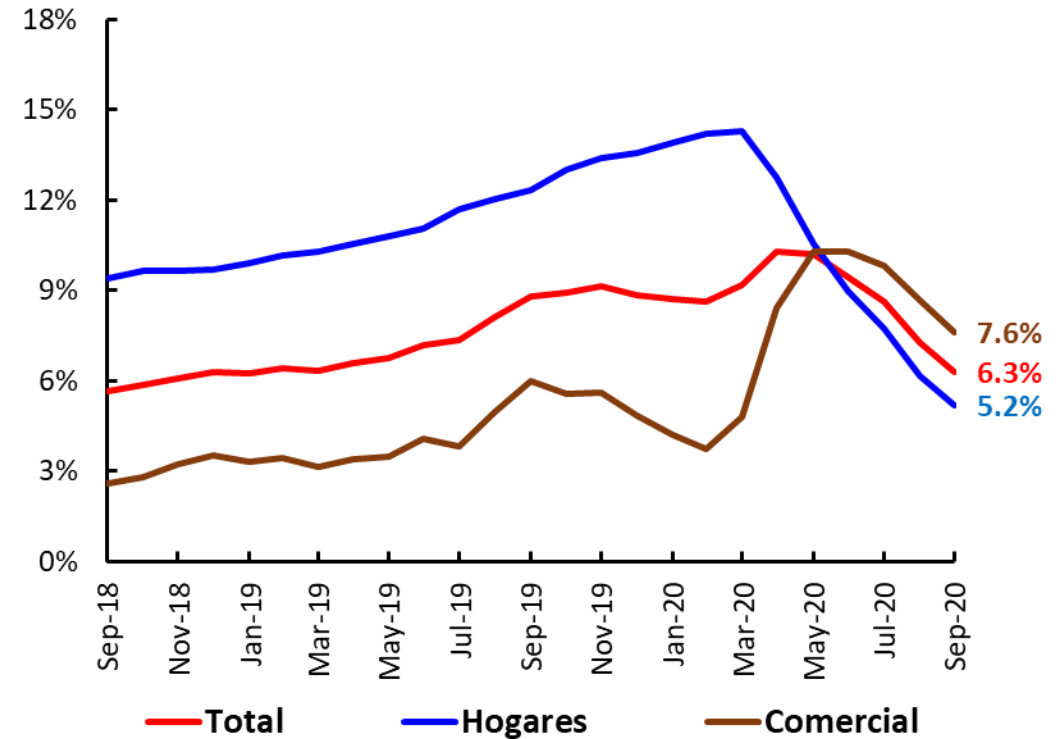



# Saldo y Variación de la Cartera en moneda extranjera del Sistema Bancario

## Cartera Comercial M/E

Saldos Semanales US\$ millones

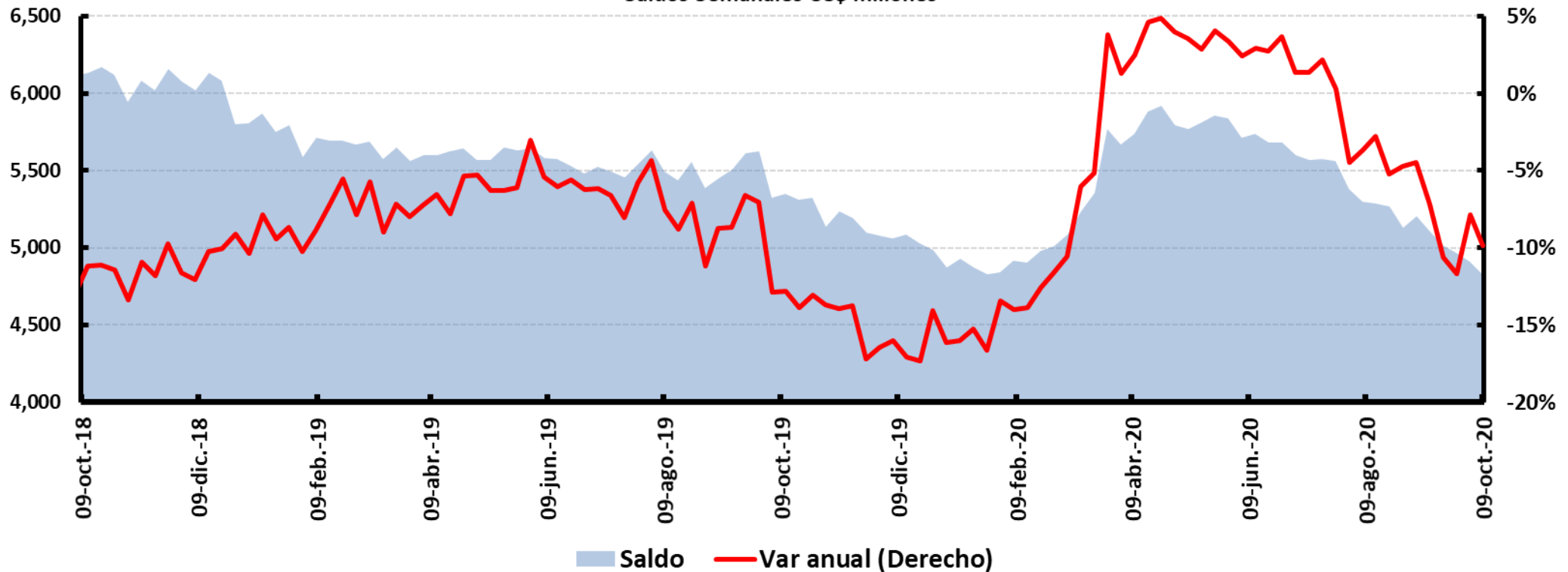

# Endeudamiento comercial incluyendo fuentes adicionales al sistema bancario doméstico.

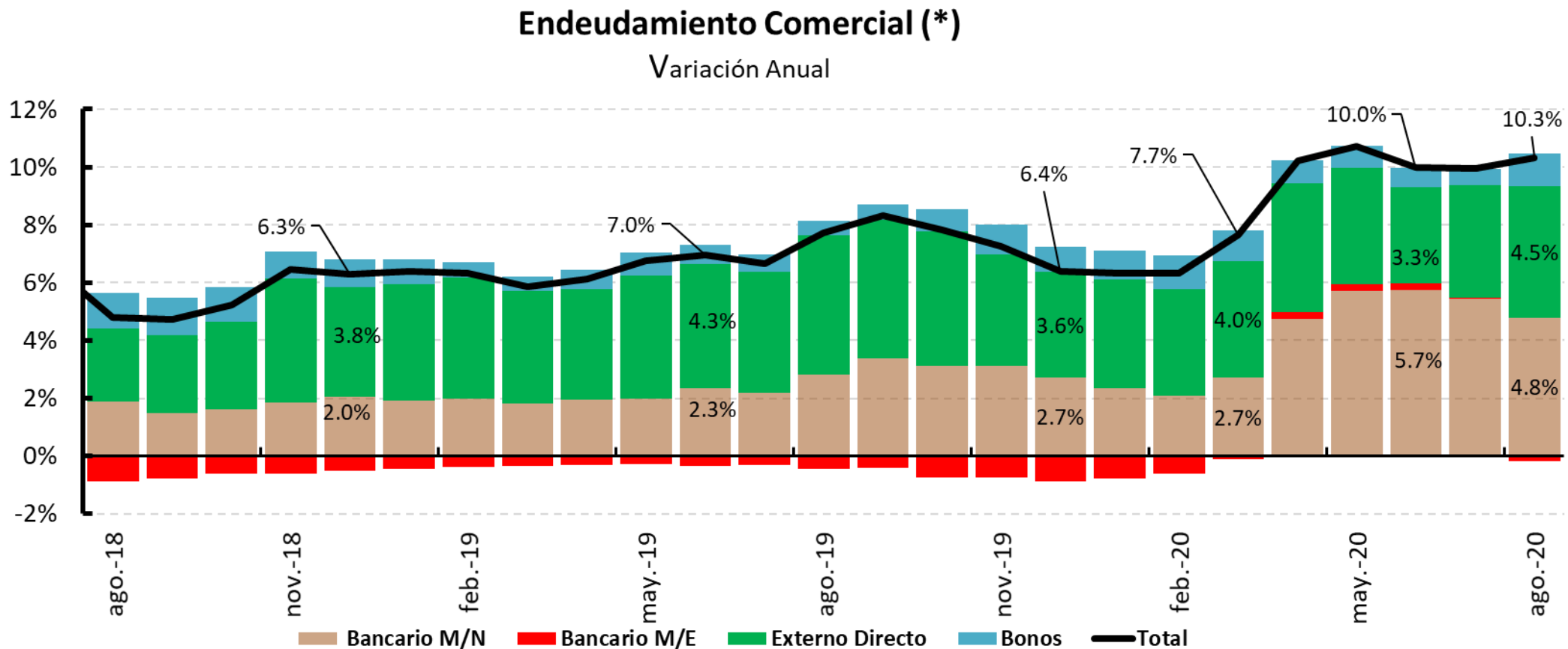

Fuente: Superintendencia Bancaria y Banco República. Cálculos Banco de la República

# Comportamiento Crédito Bancario y Saldo Cartera Comercial Semanal

**Cartera Bruta con Leasing M/N**  
Variación anual de saldos semanales

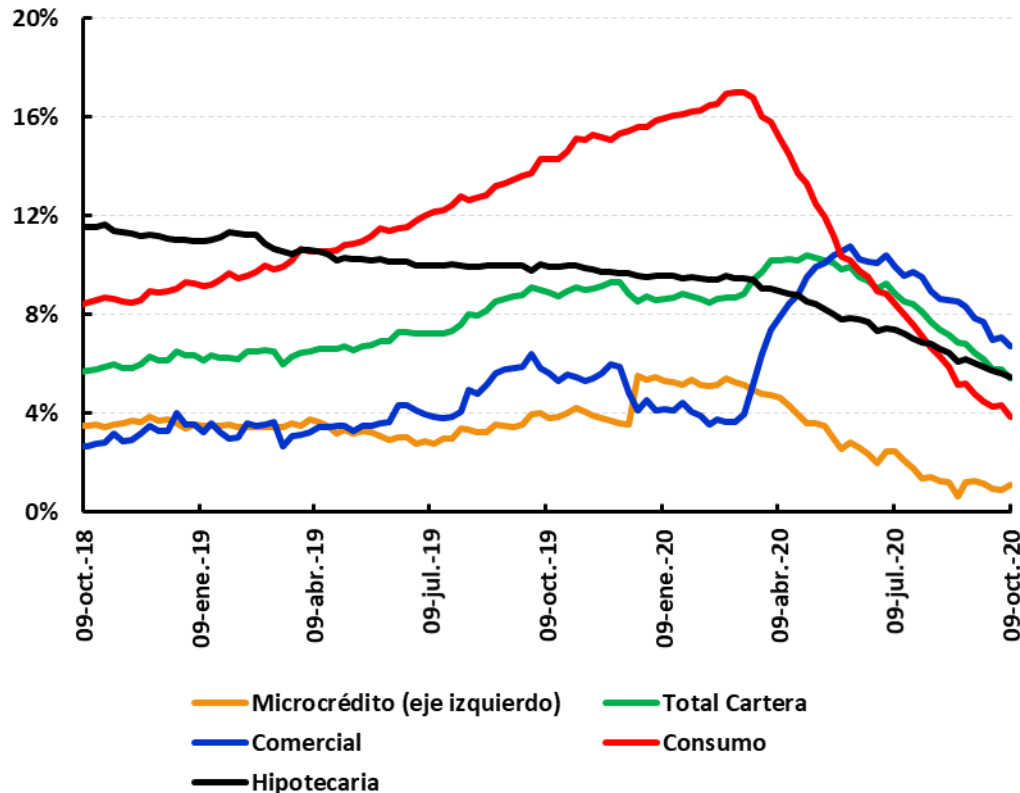

**Cartera Bruta Comercial M/N**  
Saldos semanales \$b.

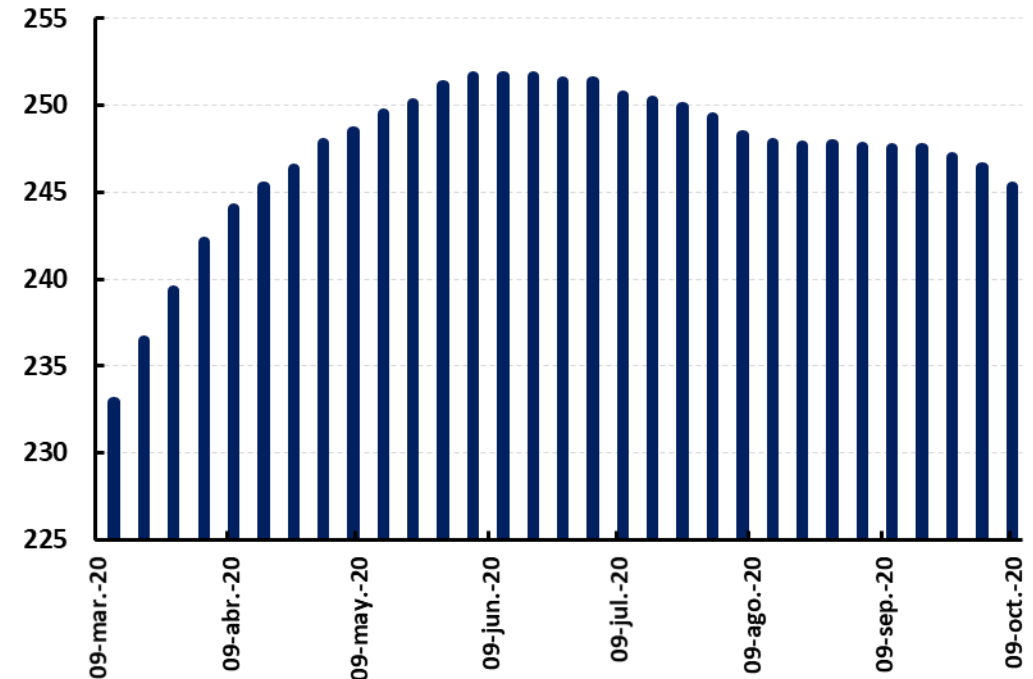

# Saldo de Crédito a los Hogares

**Cartera Bruta Consumo M/N**  
Saldos semanales \$b.

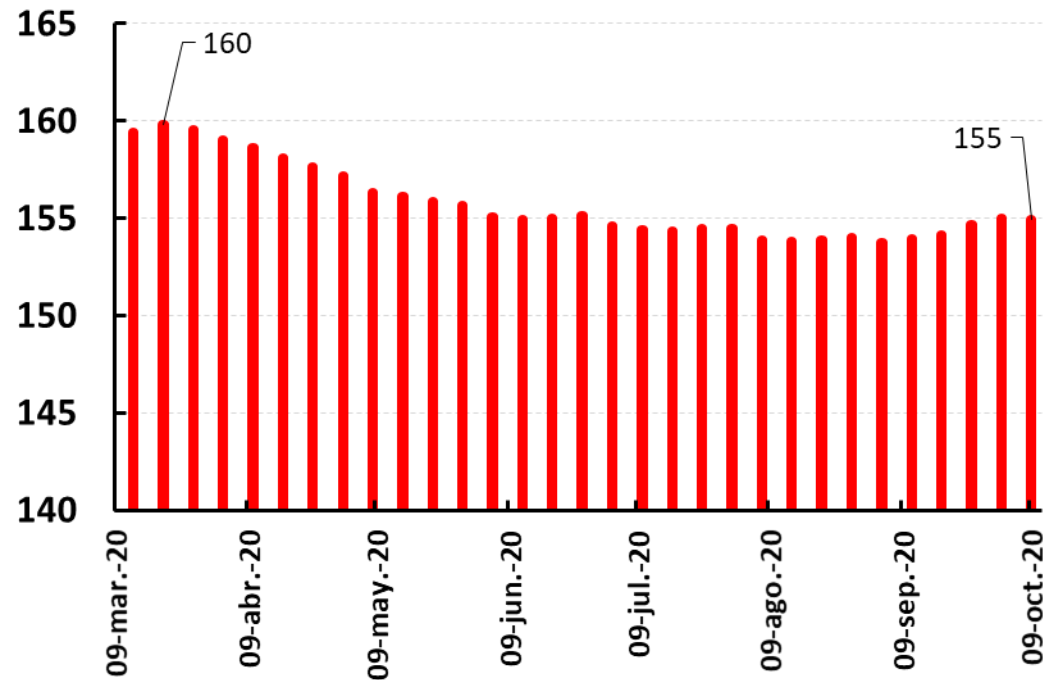

**Cartera Bruta Vivienda M/N**  
Saldos semanales \$b.

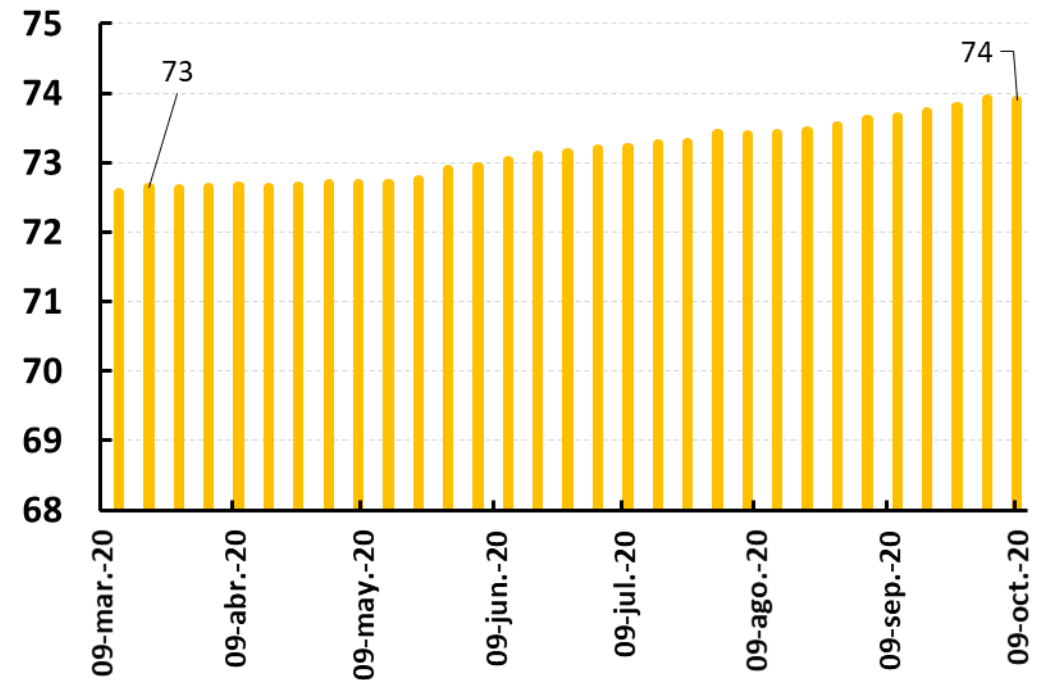

# Cartera Comercial: desembolsos y amortizaciones implícitas

## Cartera Bruta Comercial

Desembolsos Semanales \$b.

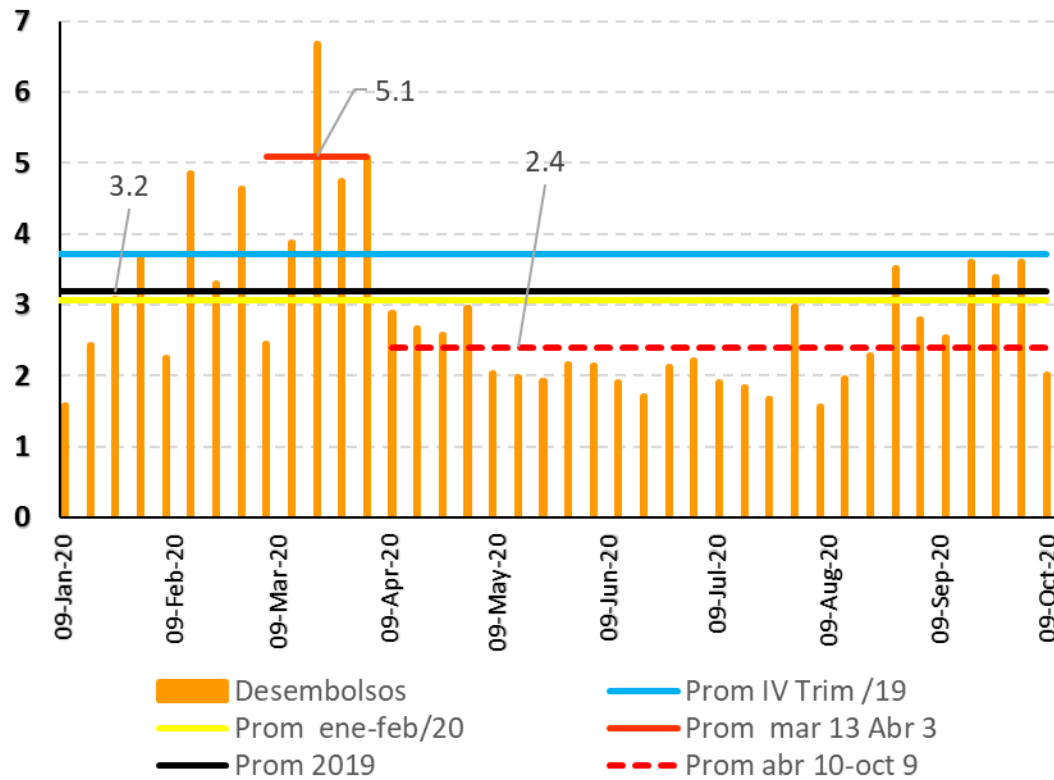

## Cartera Bruta Comercial

Amortizaciones Semanales \$b.

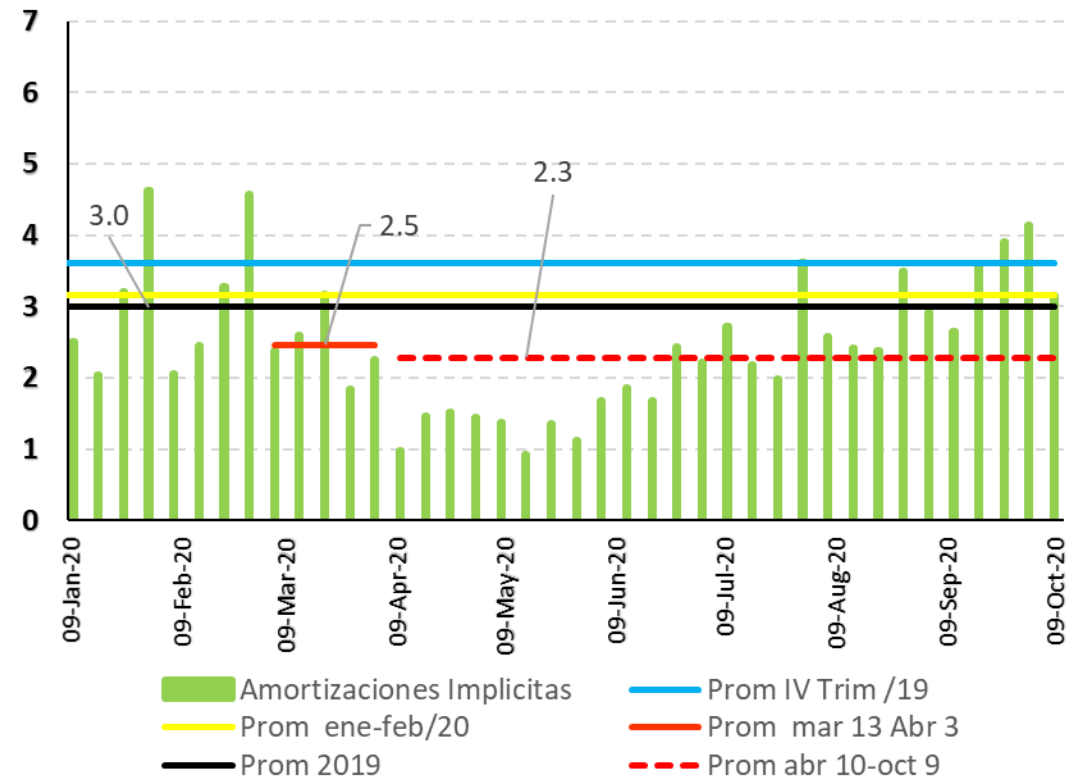

Amortizaciones Implícitas: desembolsos menos variación del saldo

# Cartera de Consumo: desembolsos y amortizaciones implícitas

**Cartera Bruta Consumo**  
Desembolsos Semanales \$b.

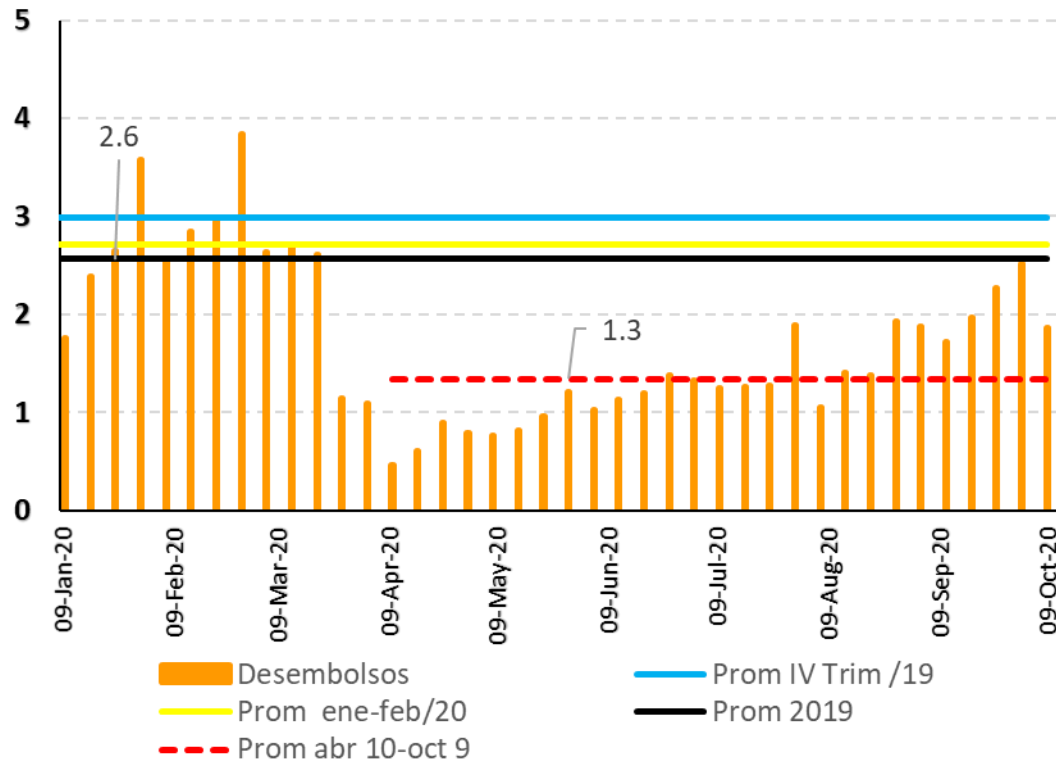

**Cartera Bruta Consumo**  
Amortizaciones Amortizaciones \$b.

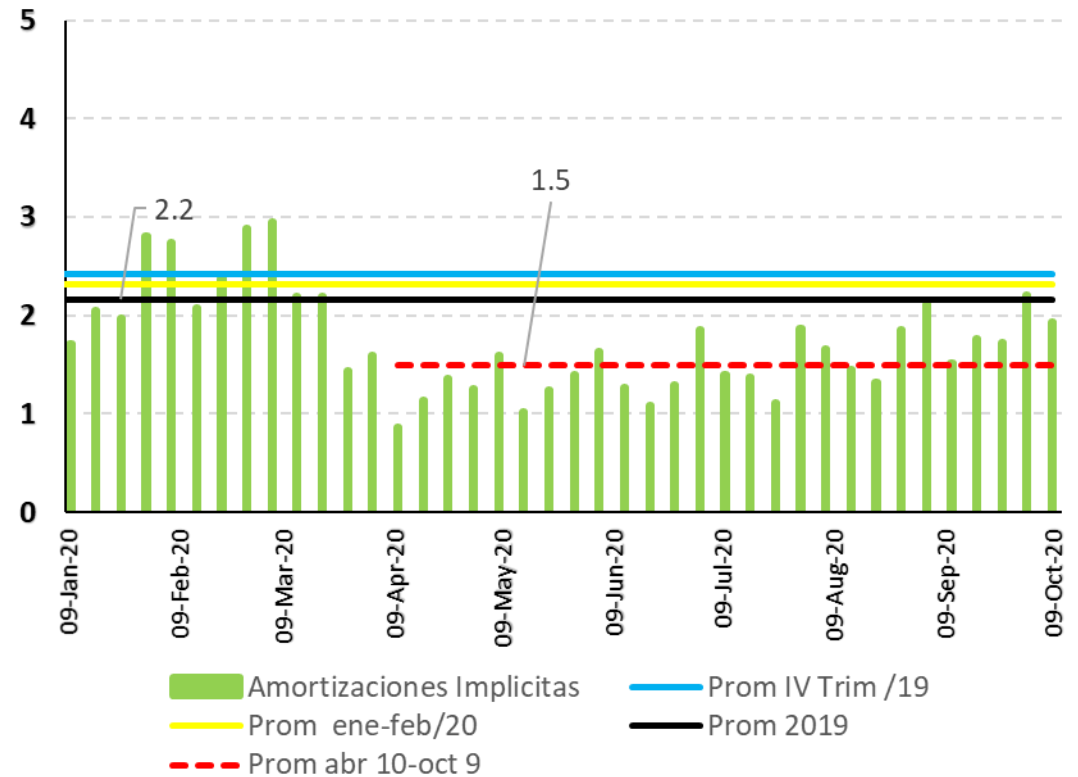

Amortizaciones Implícitas: desembolsos menos variación del saldo

# Cartera de Vivienda: desembolsos y amortizaciones implícitas

## Cartera Bruta de Vivienda

Desembolsos Semanales \$mm

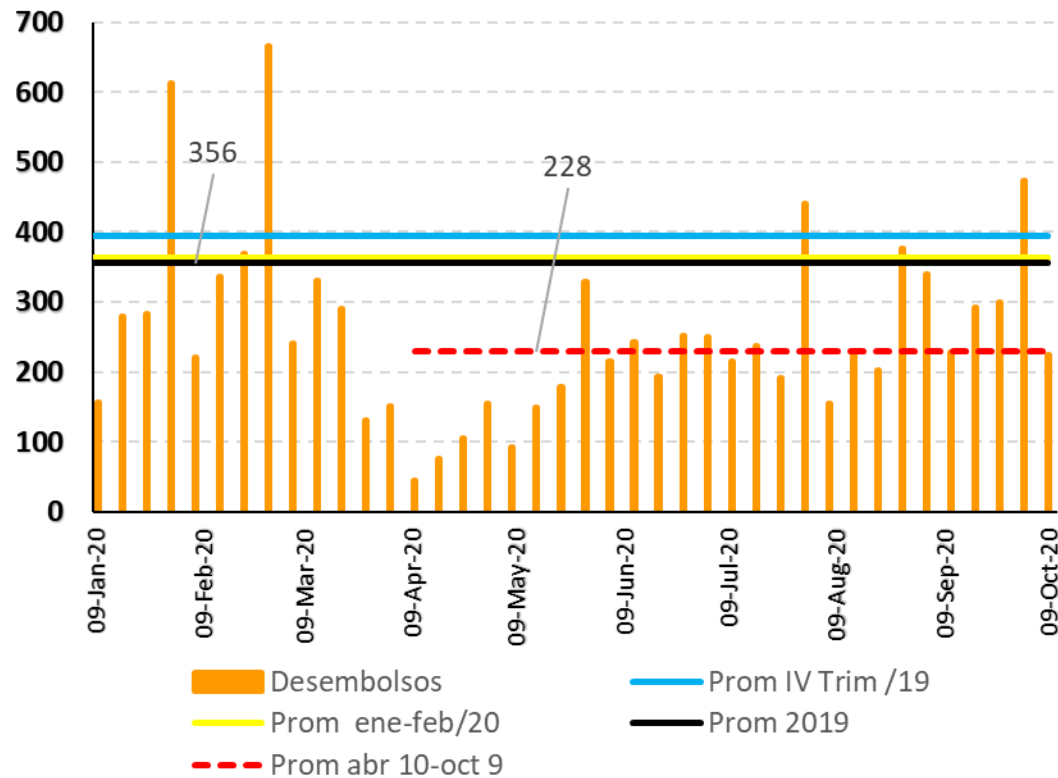

## Cartera Bruta de Vivienda

Amortizaciones Semanales \$mm

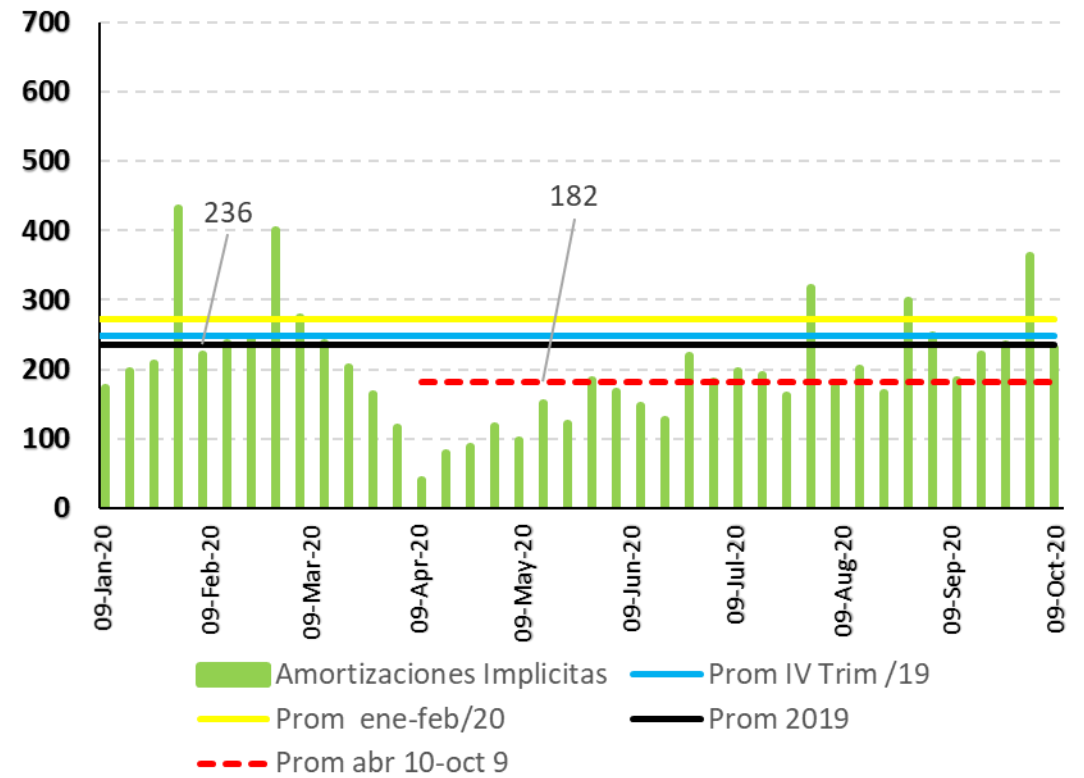

Amortizaciones Implícitas: desembolsos menos variación del saldo

# Microcrédito: desembolsos y amortizaciones implícitas

## Cartera Bruta de Microcrédito

Desembolsos Semanales \$mm

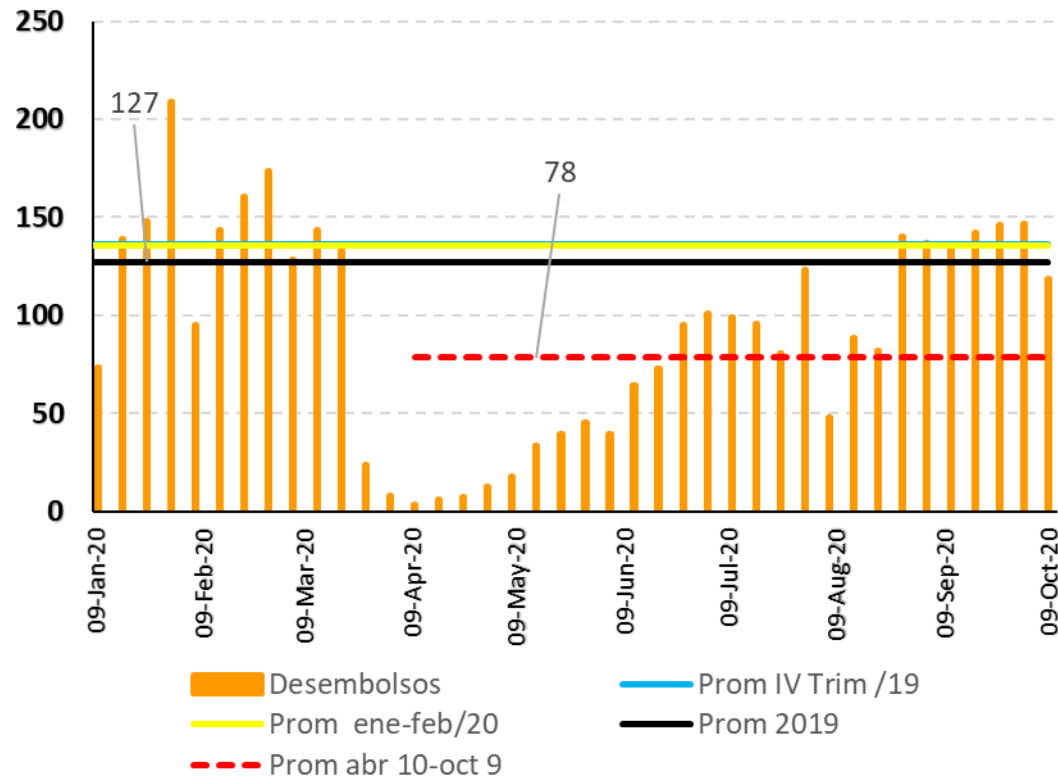

## Cartera Bruta de Microcrédito

Amortizaciones Semanales \$b.

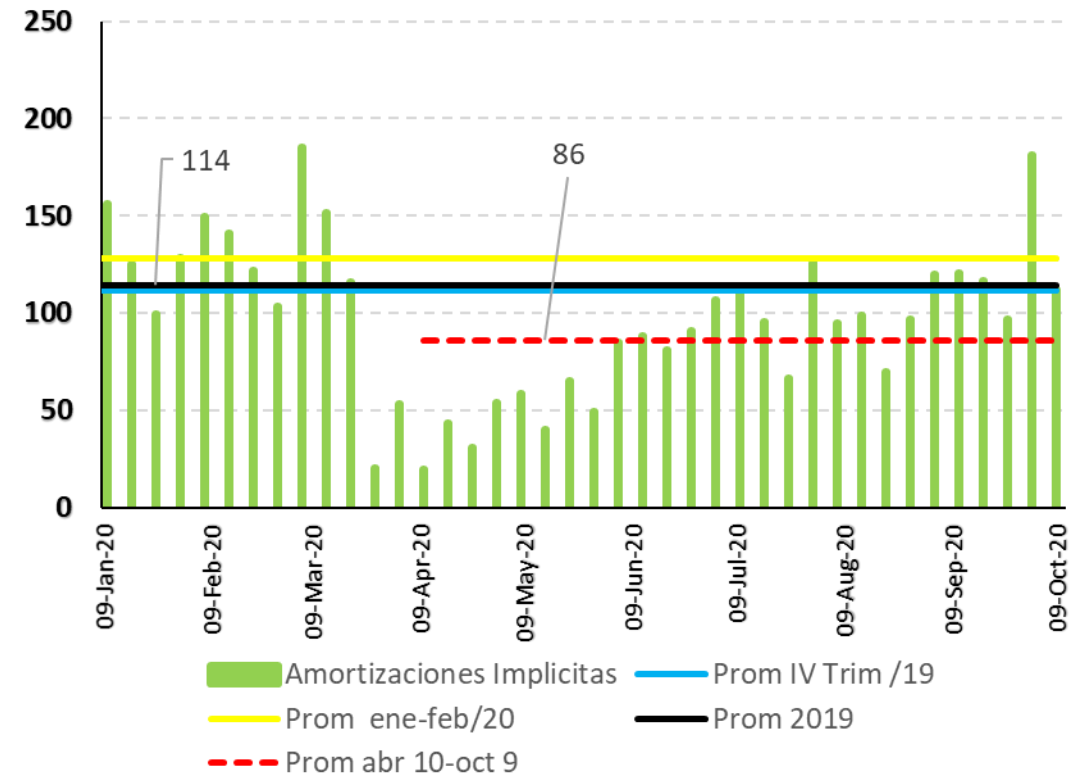

Amortizaciones Implícitas: desembolsos menos variación del saldo



# Tasas de interés de colocación

Variación frente a febrero de promedios mensuales

## Tasas de interés comerciales

(Variación acumulada\*desde febrero de 2020)

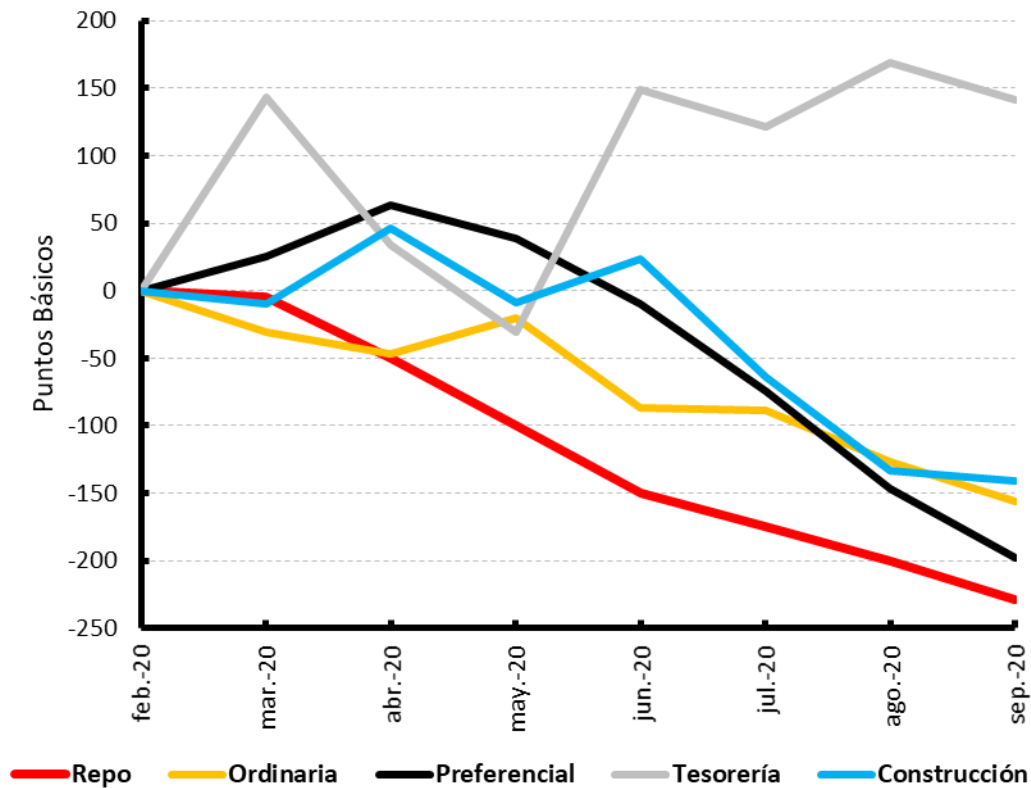

## Tasas de interés hogares

(Variación acumulada\*desde febrero de 2020)

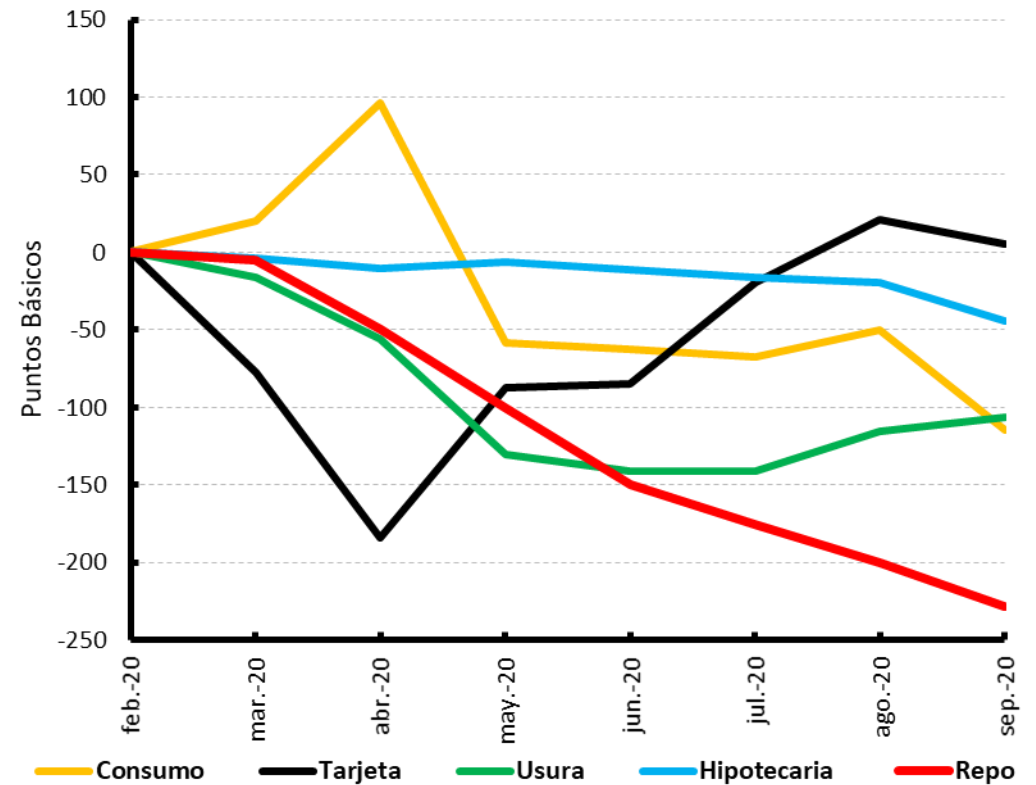

# Tasas de interés comerciales por plazo

## Crédito preferencial por plazos

(Variación acumulada\*desde febrero de 2020)

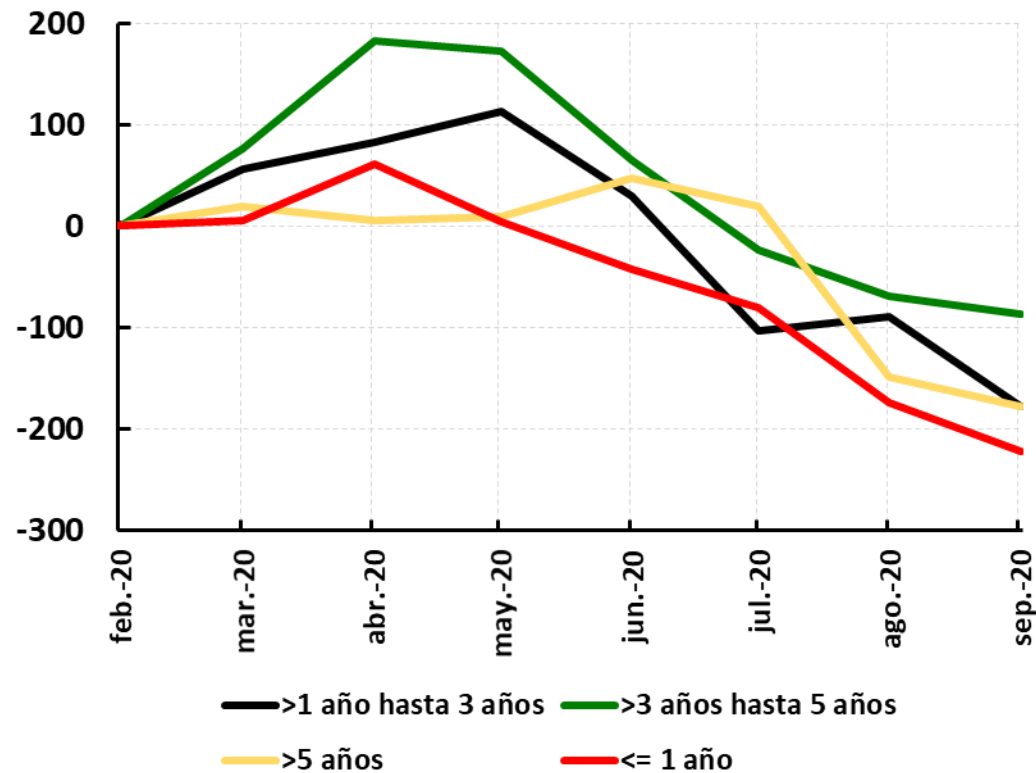

## Crédito ordinario por plazos

(Variación acumulada\*desde febrero de 2020)

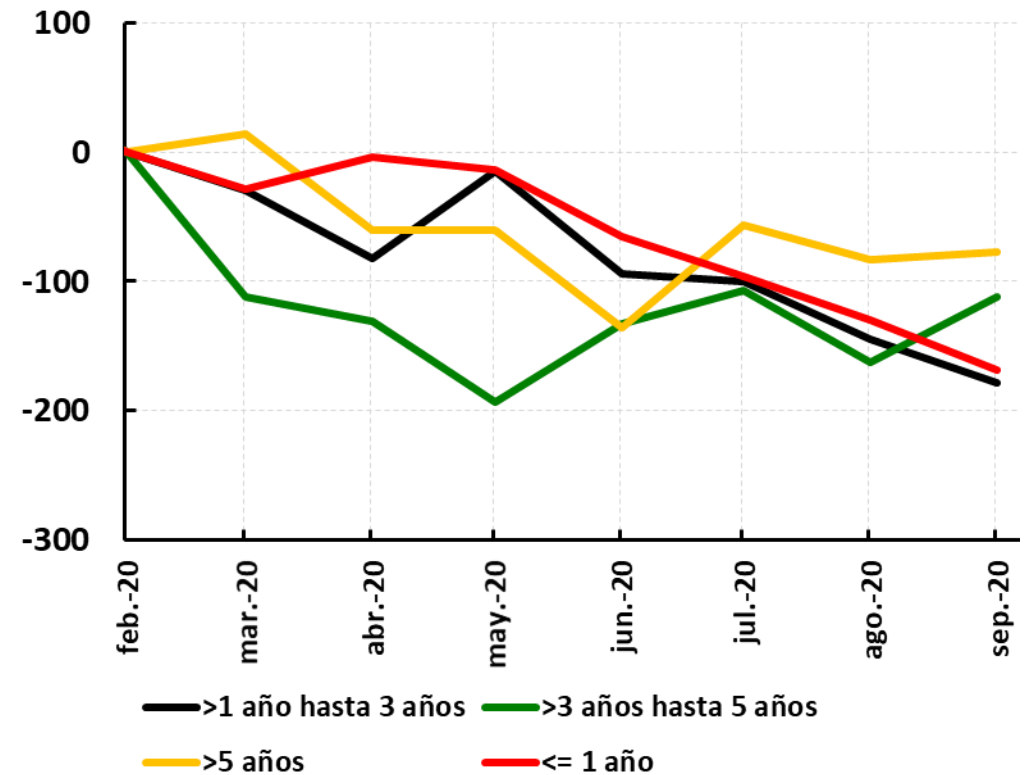

# Tasas de interés hogares: consumo por plazo y compra de vivienda por tipo de deudor

**Crédito consumo por plazos (\*)**  
Variación acumulada\*desde febrero de 2020)

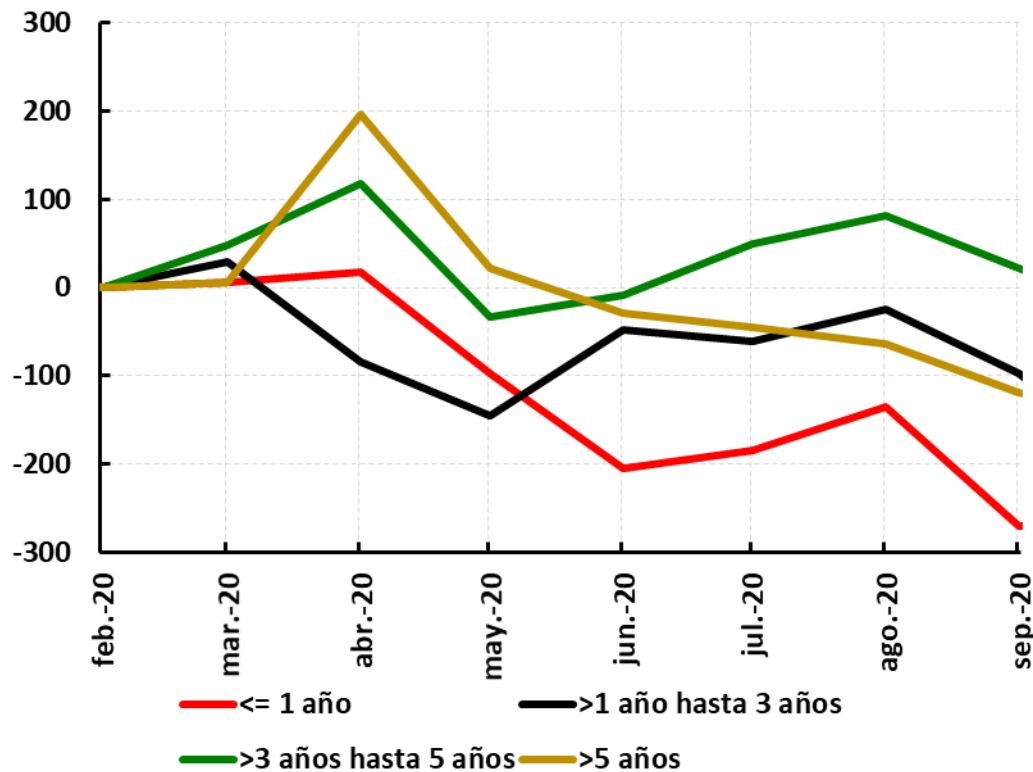

**Tasas de Interés Vivienda Nominales**

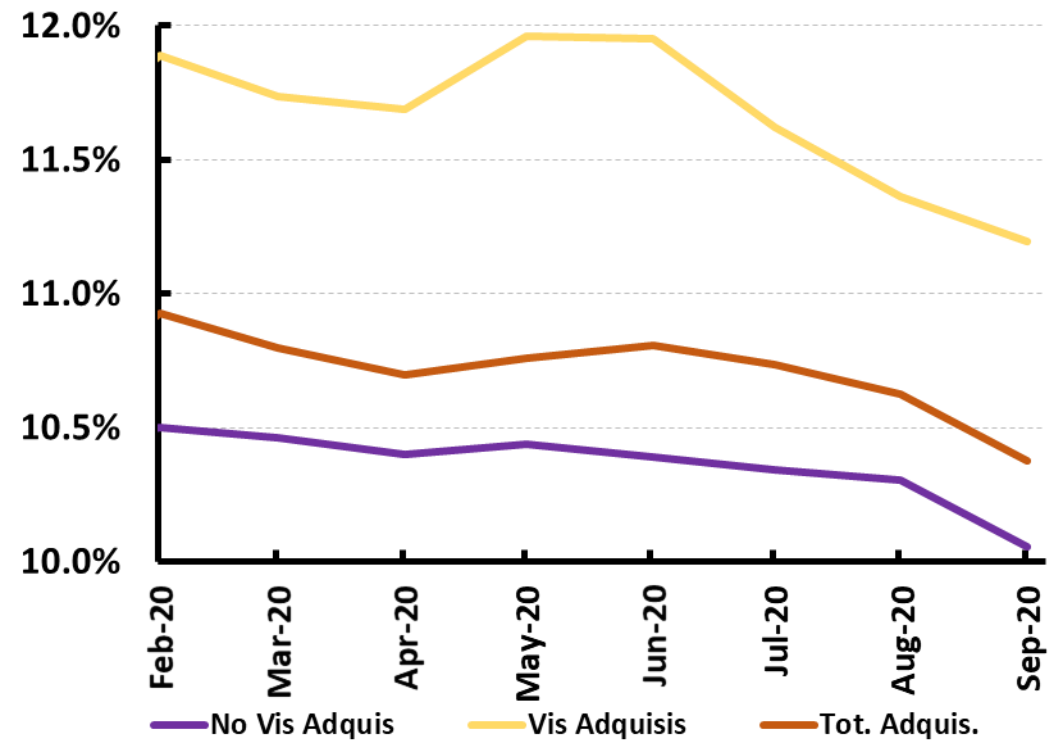

# Desembolsos Créditos Comerciales

## Participación por plazos

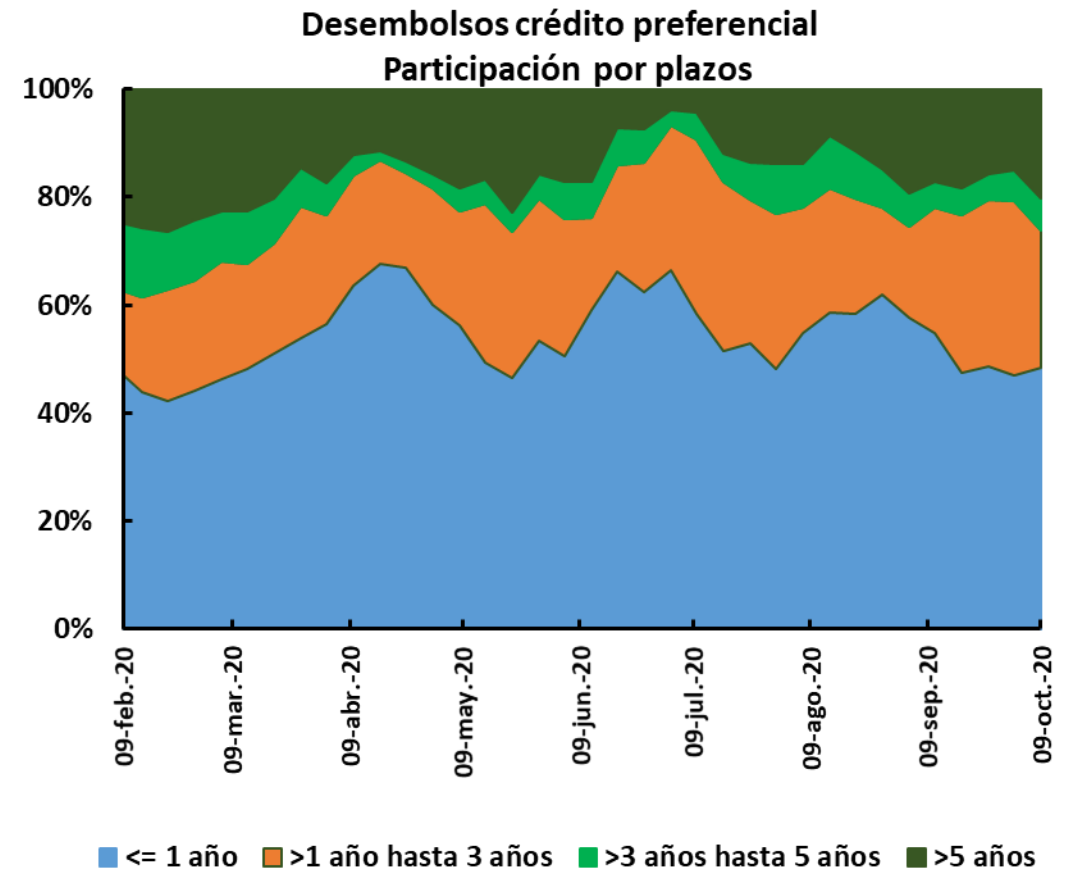
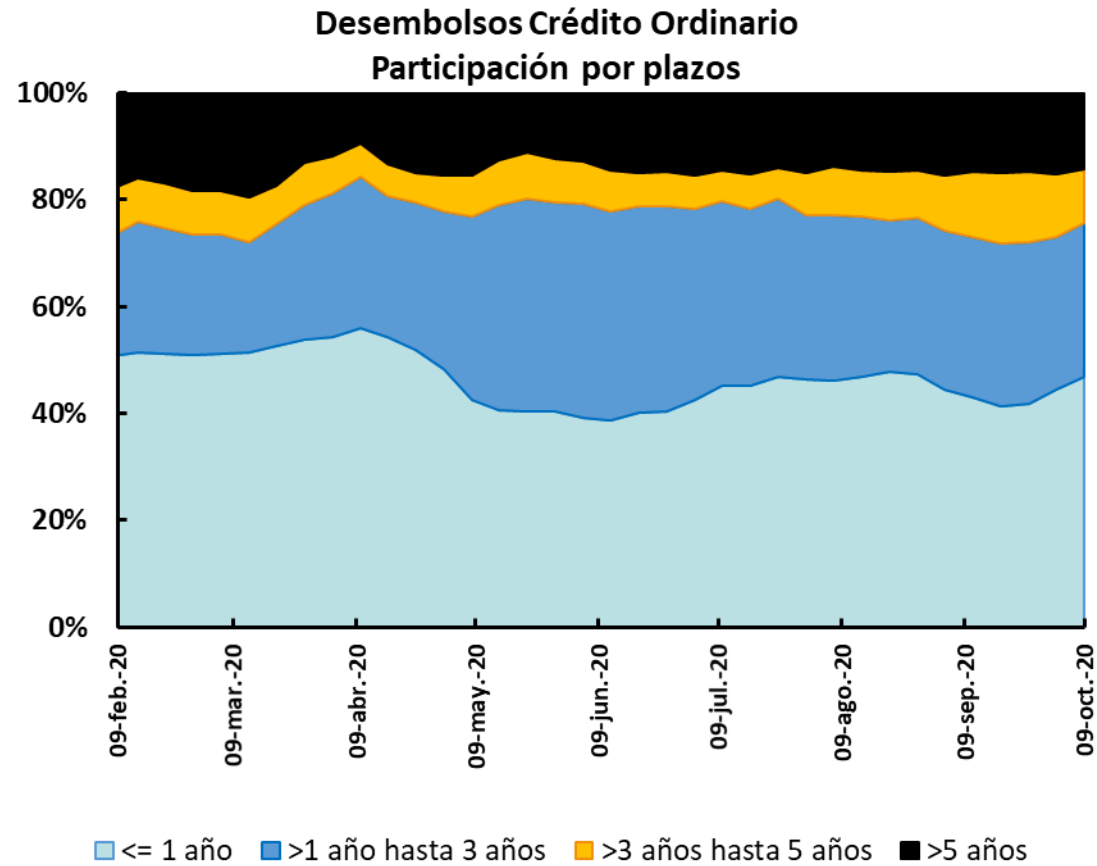

# Desembolsos Créditos Consumo

## Participación por plazos

Desembolsos Crédito de consumo  
Participación por plazos

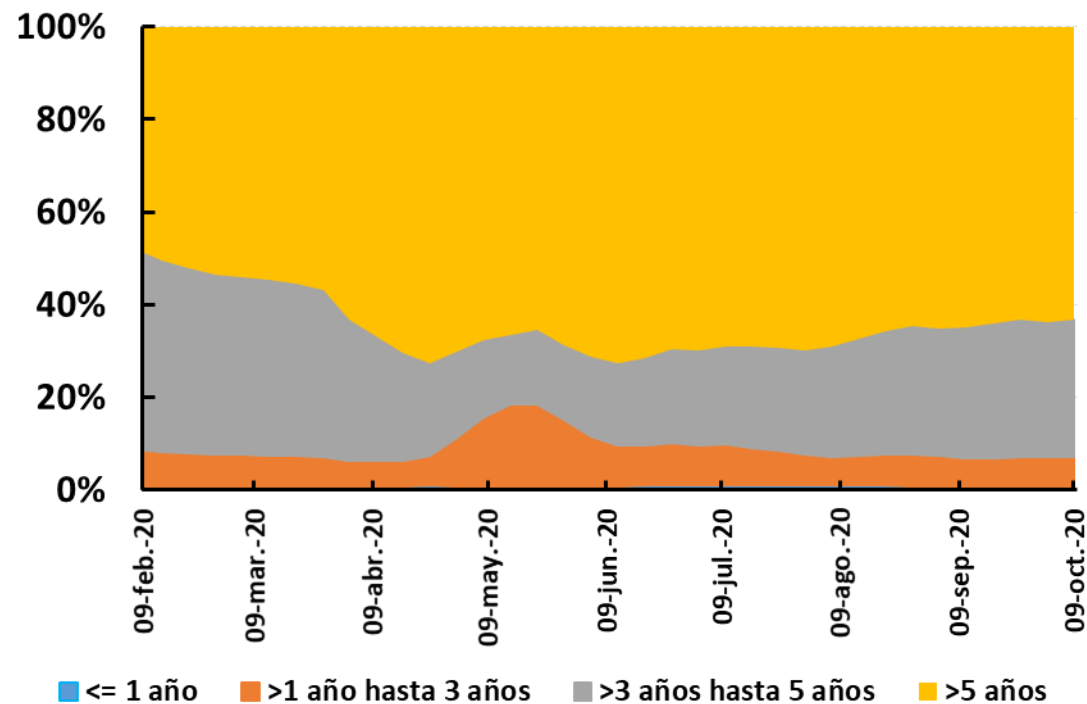

Desembolsos con tarjeta de crédito  
Participación por plazos

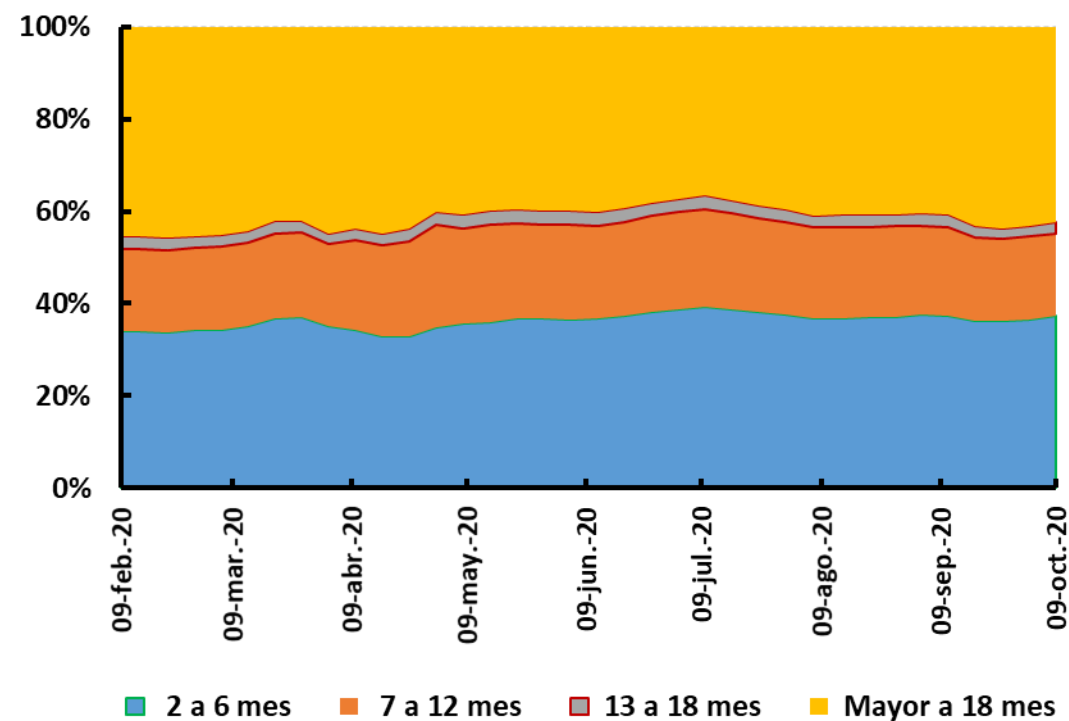

# Desembolsos Créditos Consumo

Participación por garantía

## Desembolsos Crédito de consumo Participación por plazos

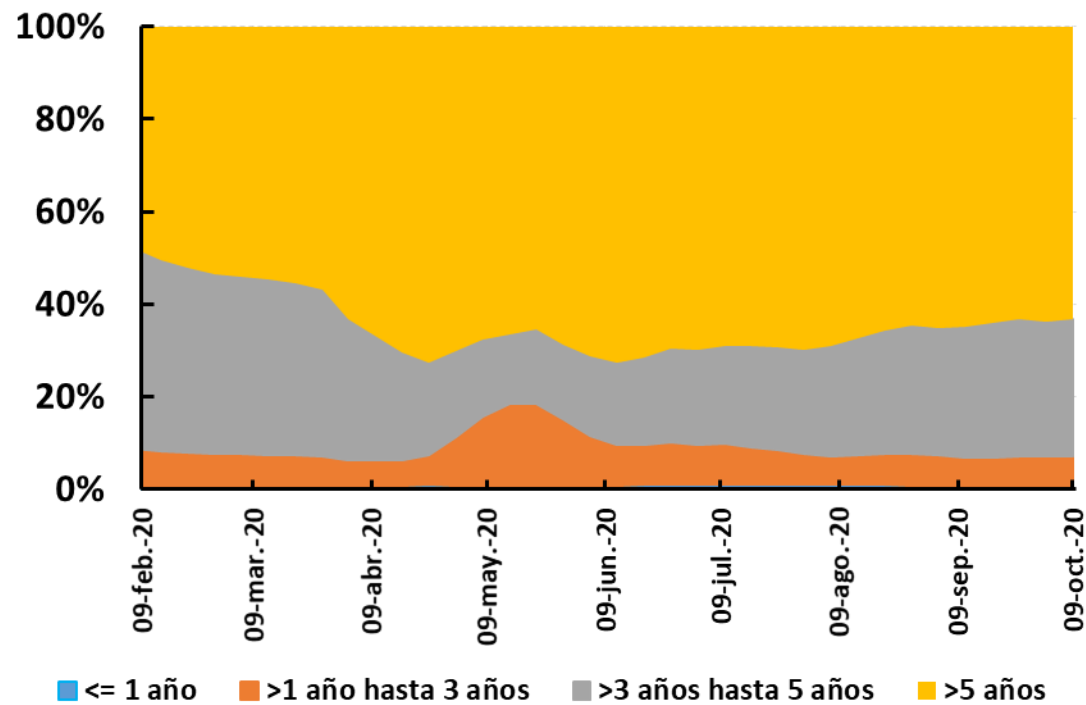

# Desembolsos para Compra de Vivienda

Participación por tipo de deudor

## Desembolsos con tarjeta de crédito Participación por plazos

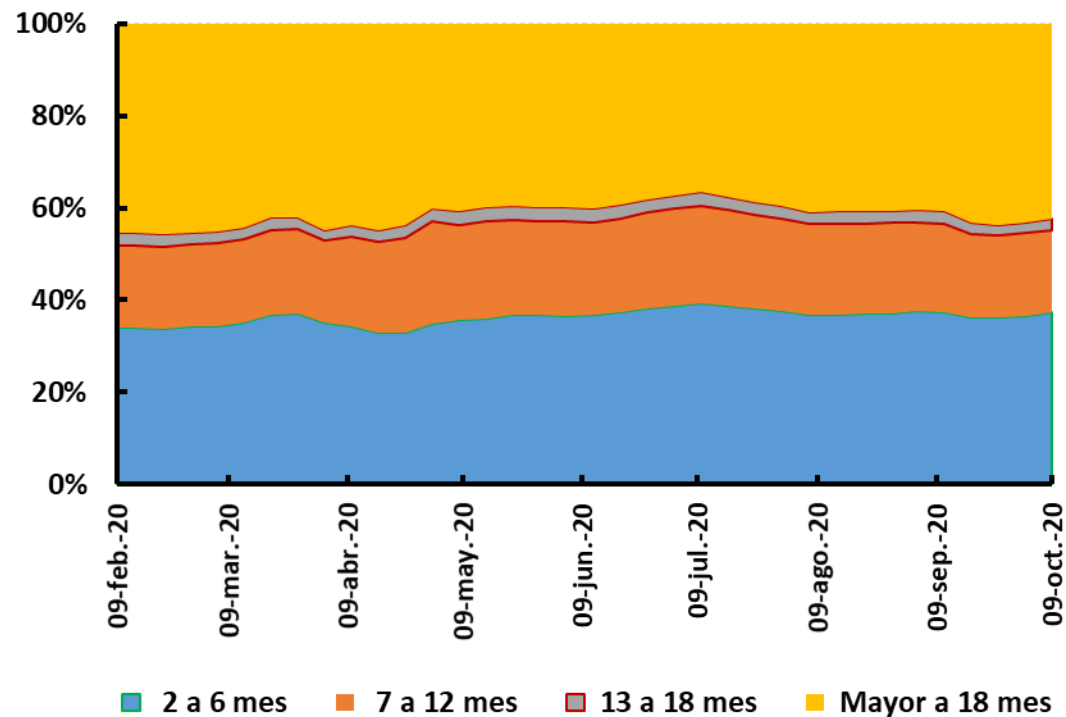

# Comportamiento Cartera Vencida

## Crecimiento Cartera Vencida

Variación Anual

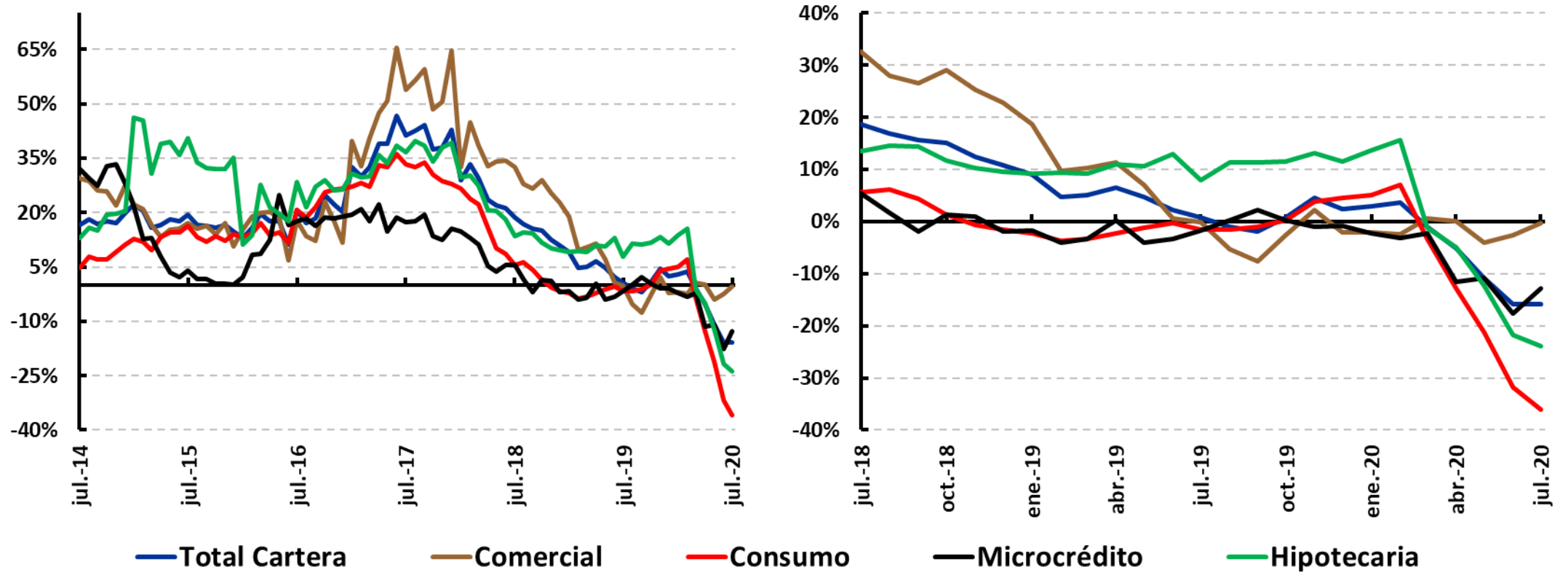

# Crecimiento Cartera Vencida más Castigada

Variación Anual

