



Anexo estadístico Informe de política monetaria



Documentos de trabajo de la Junta
Directiva del Banco de la República

VERSIÓN PÚBLICA

Indicadores económicos con cifras a septiembre 2021

Actualización del 31 de enero de 2022. Esta versión contiene revisiones de contenido que no alteran la información presentada anteriormente.

29 de octubre de 2021

DPI - SGPMIE

I. Contexto externo

Nuevas casos por Covid-19

(personas por millón de habitantes)

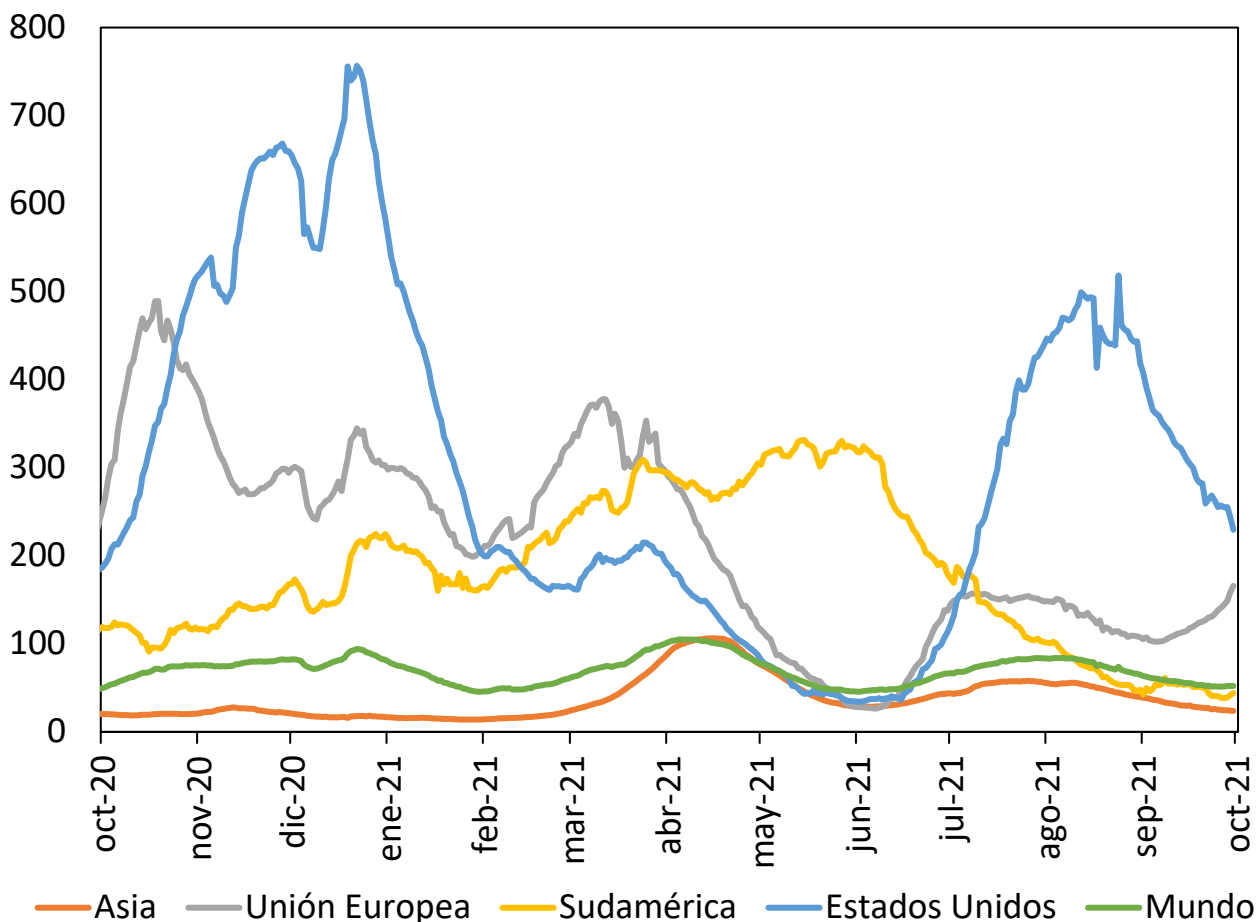

Nuevas muertes por Covid-19

(muertes por millón de habitantes)

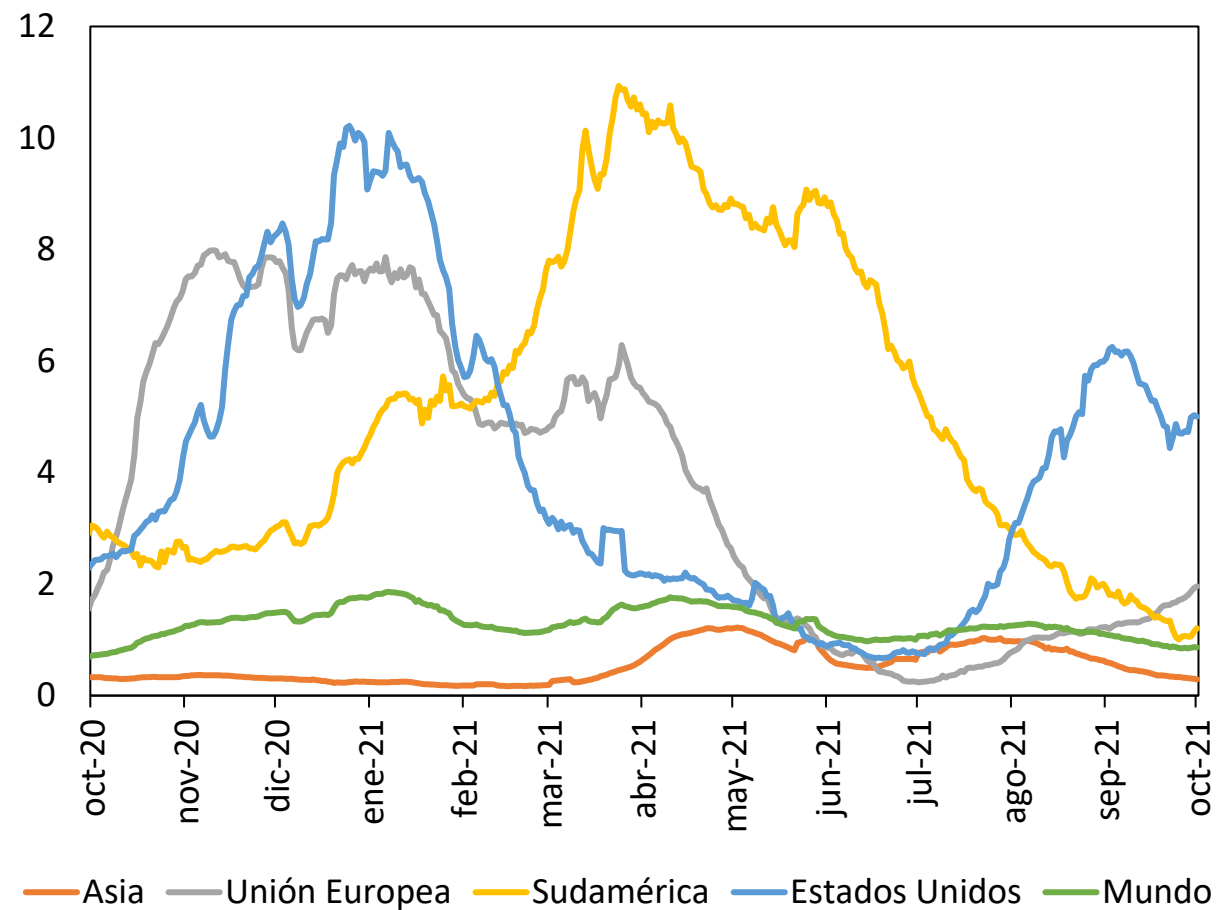

Fuente: Our world in data.

Índice de rigurosidad de las medidas de aislamiento

(índice)

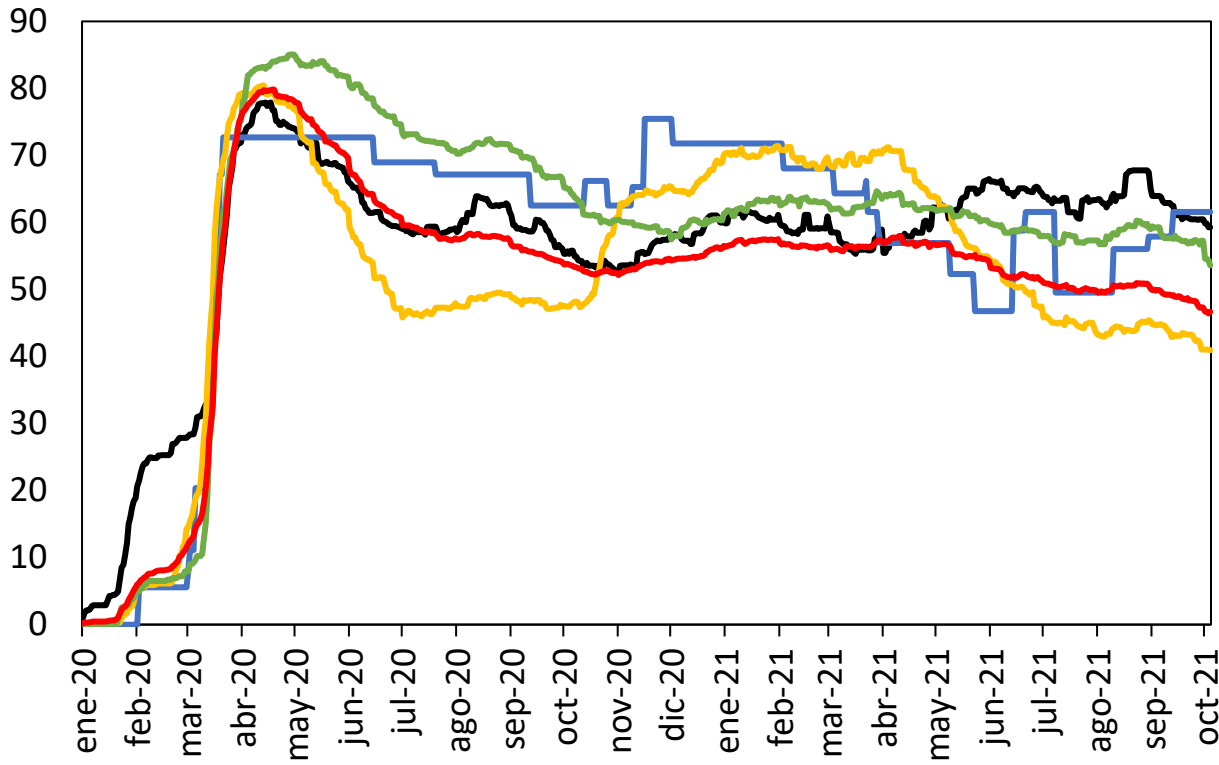

- Asia
- Estados Unidos
- Europa avanzada
- Latinoamérica y el caribe
- Promedio mundial (186 países)

Fuente: OXFORD

Indicador de movilidad hacia lugares como restaurantes, centros comerciales, cines, entre otros.

(porcentaje)

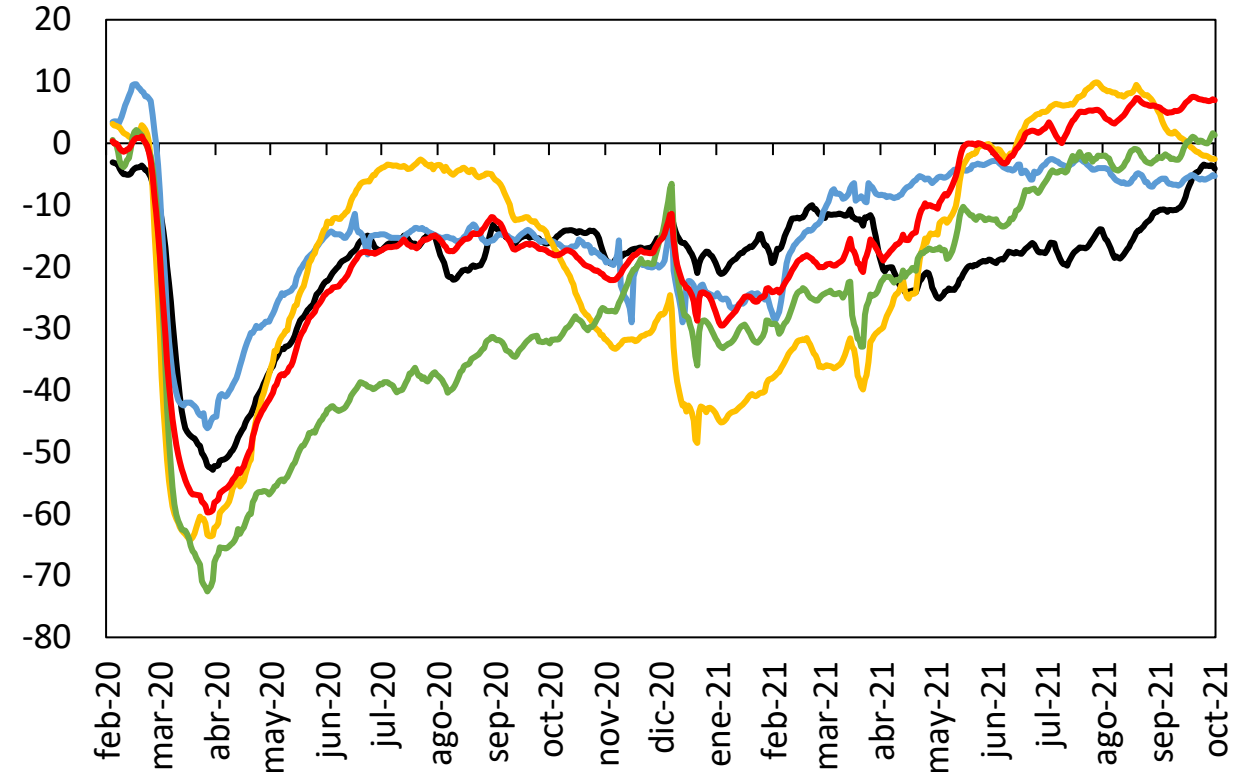

- Asia
- Estados Unidos
- Europa
- Latinoamérica y el caribe
- Promedio mundial (135 países)

Fuente: Google

**Crecimiento de nuestros principales
socios comerciales**

Exportaciones reales y tráfico de contenedores

(índice, 2019=100)

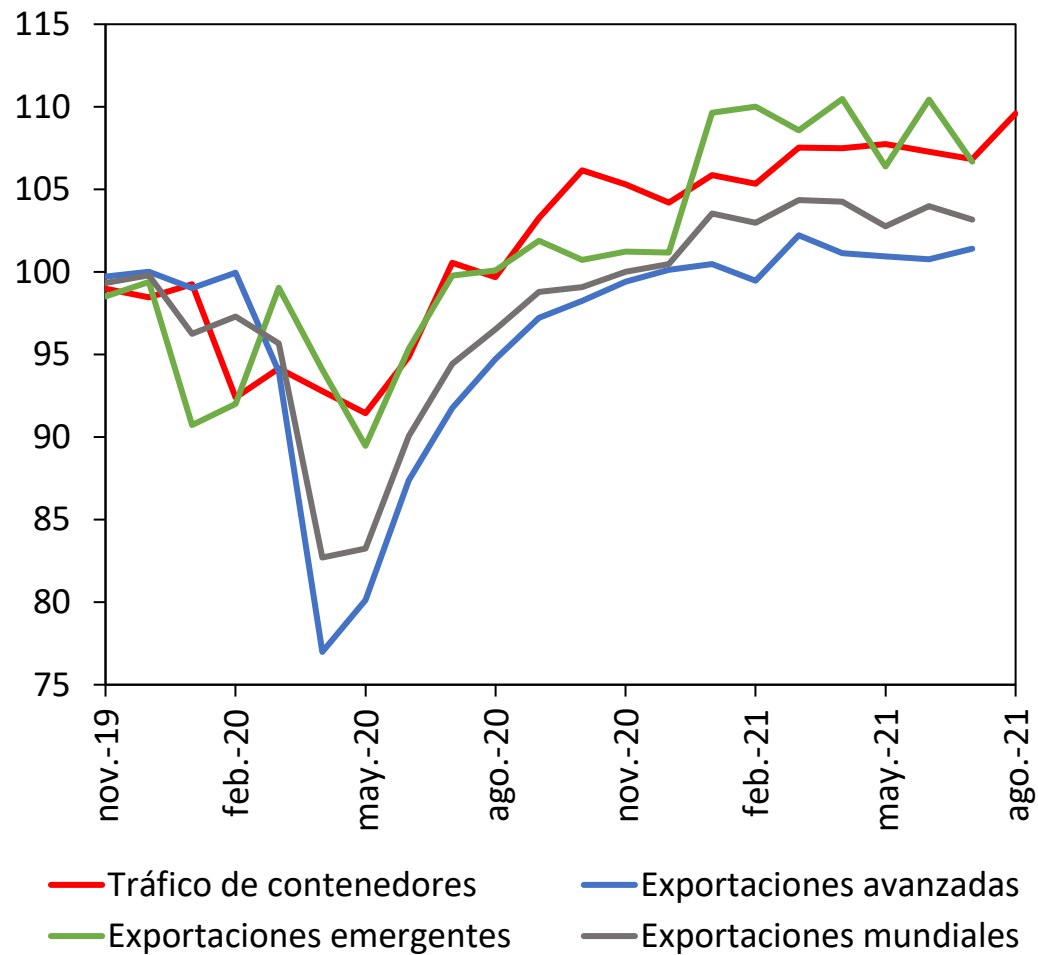

Fuentes: CPB Netherlands Bureau for Economic Policy Analysis; Institute of Shipping Economics and Logistics.

Precios de los productos básicos exportados

(diciembre 2019=100)

(Índice)

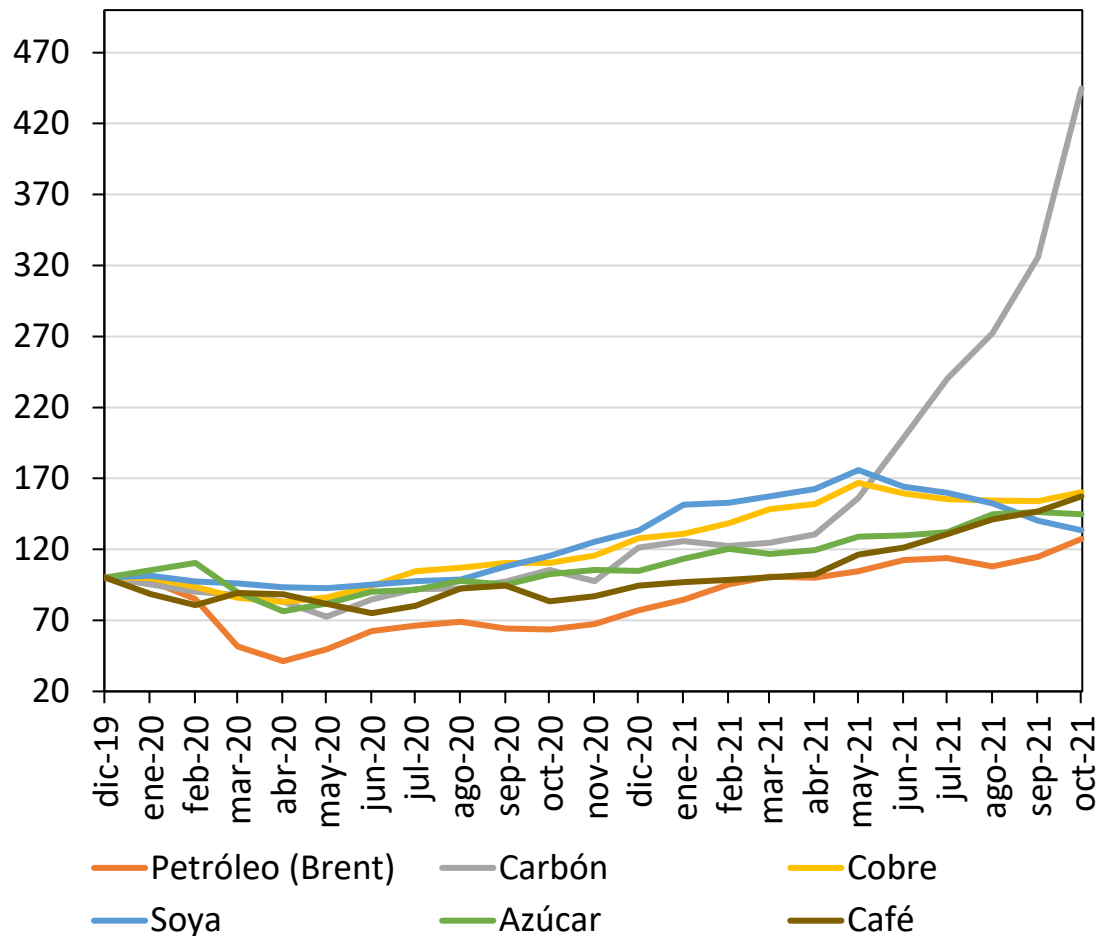

Fuentes: Bloomberg y Datastream.

PIB real de China

(mil millones de yuanes)

(Porcentaje)

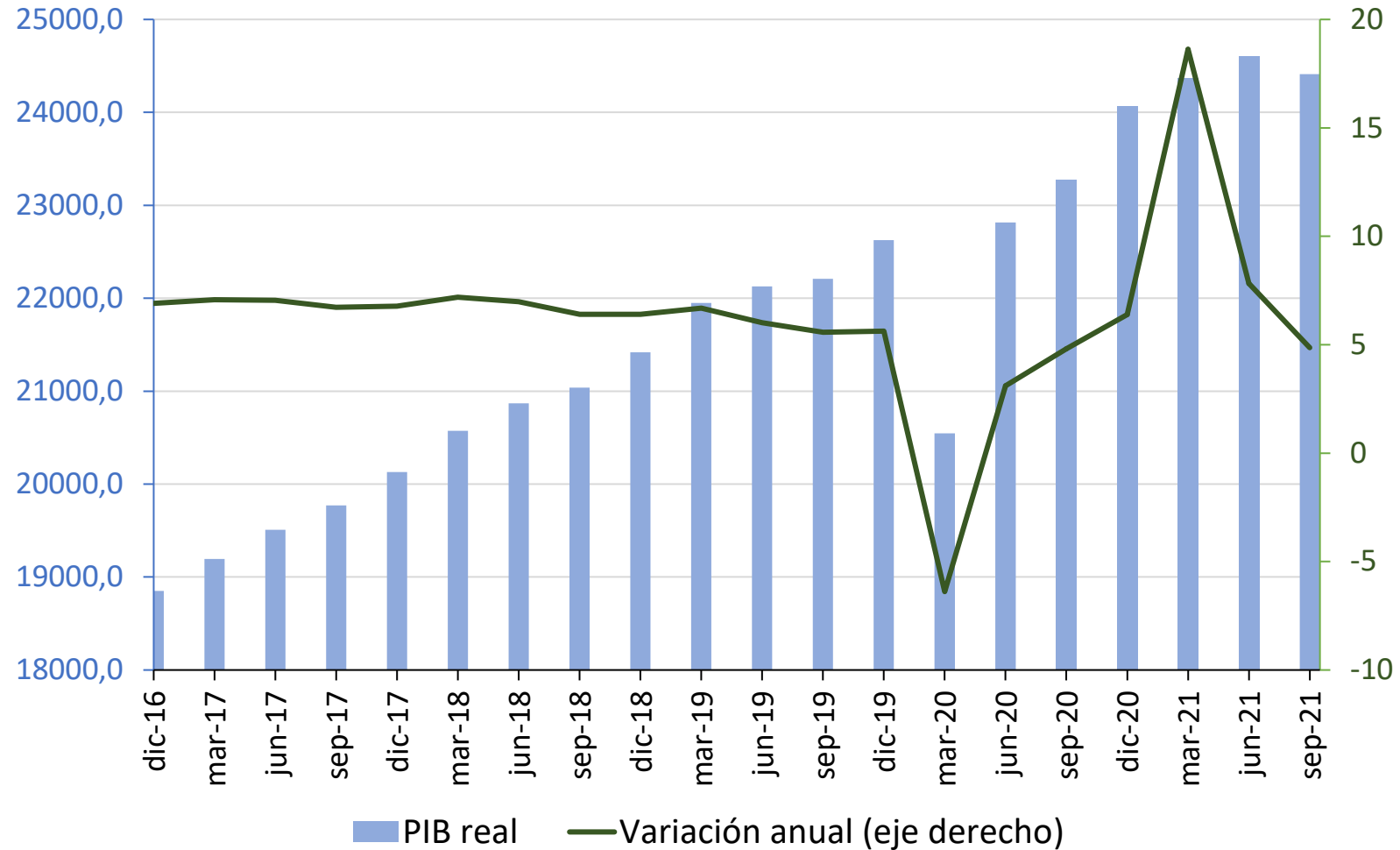

Indicador líder de actividad económica para algunos países de Europa

(índice)

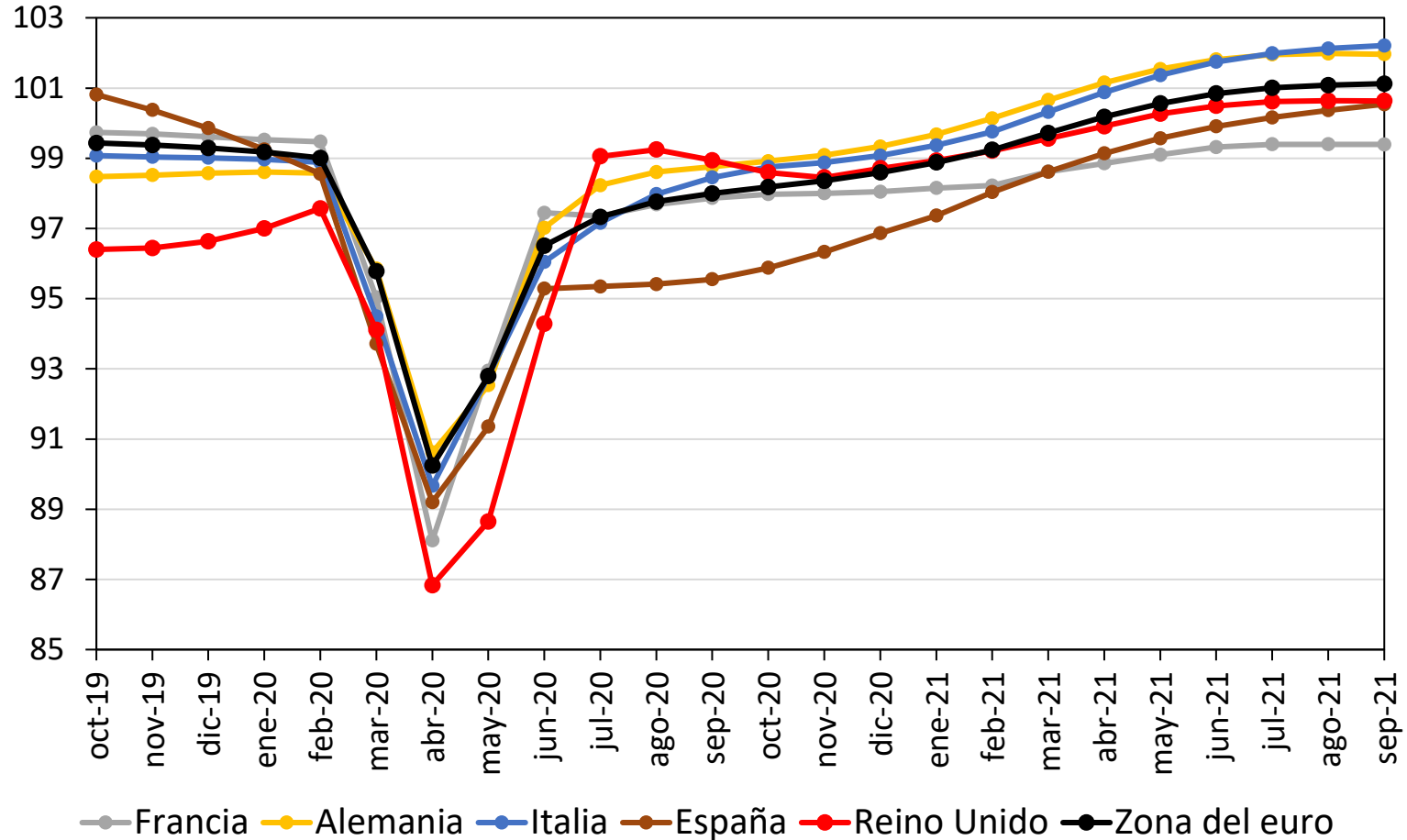

Producción industrial de las principales economías avanzadas

ÍNDICE, 2019=100)

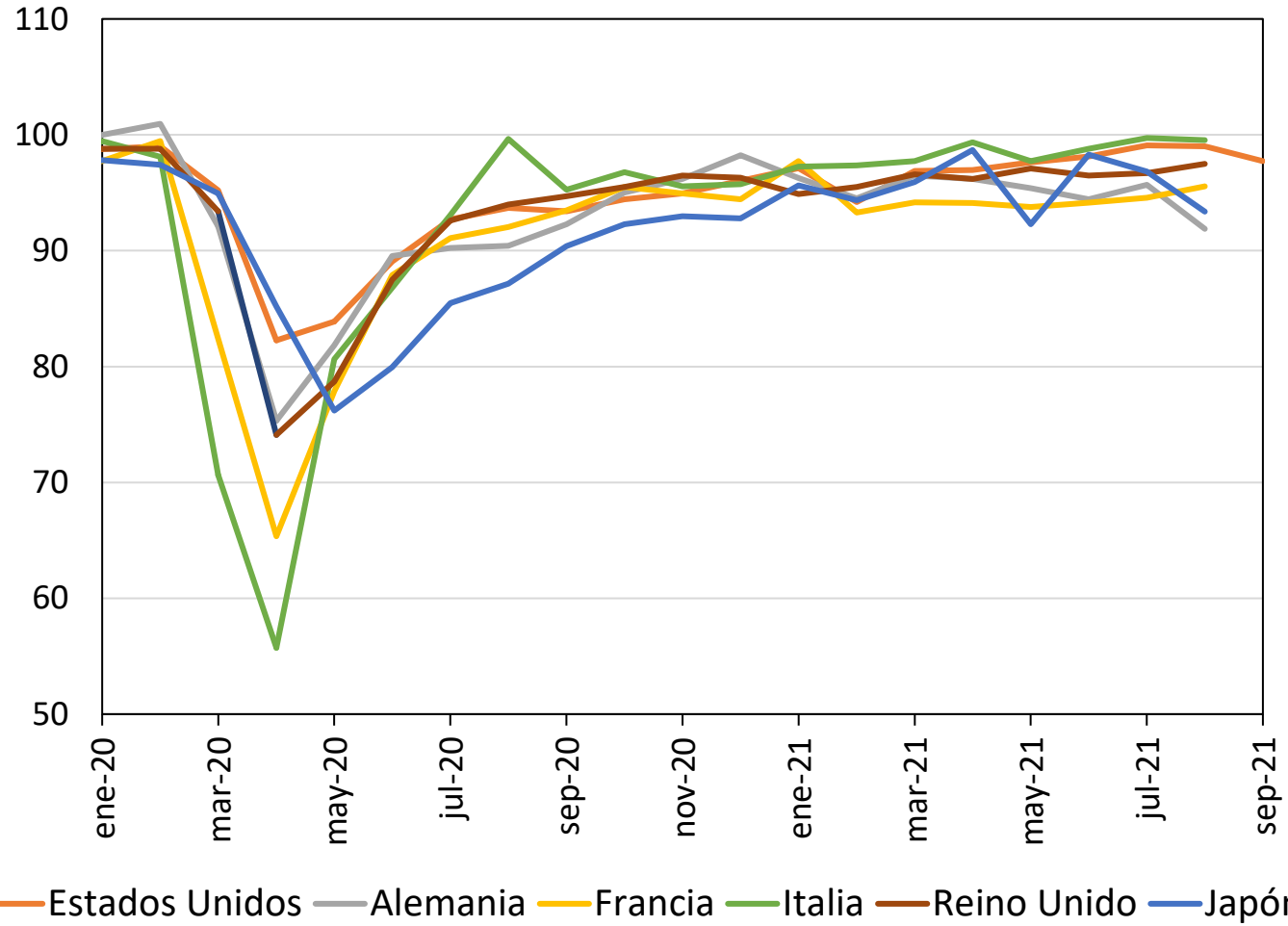

Indicador semanal de actividad económica en los Estados Unidos

(Porcentaje, variación anual)

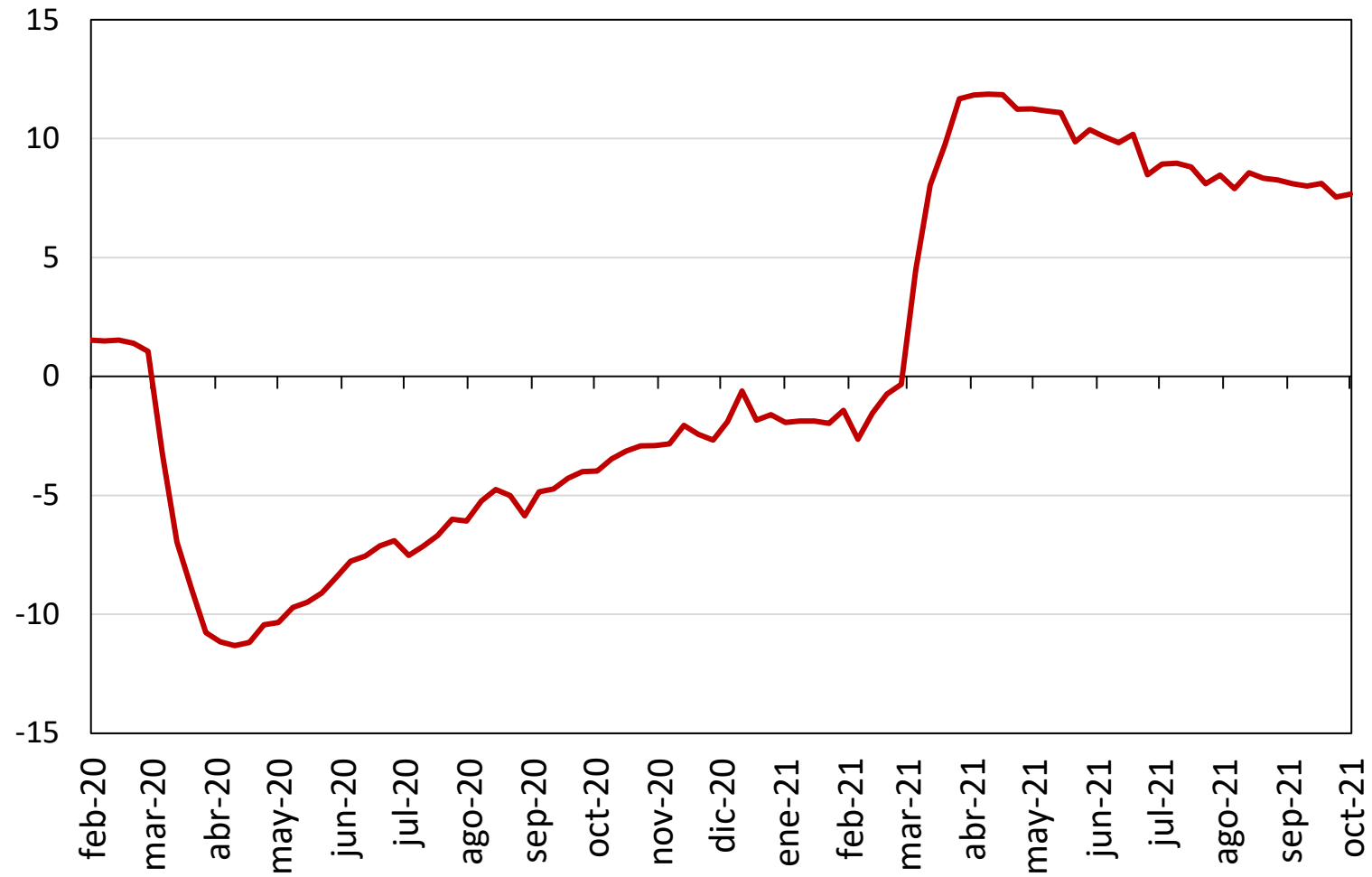

Indicador de actividad económica de algunos países de América Latina
(Índice, 2019=100)

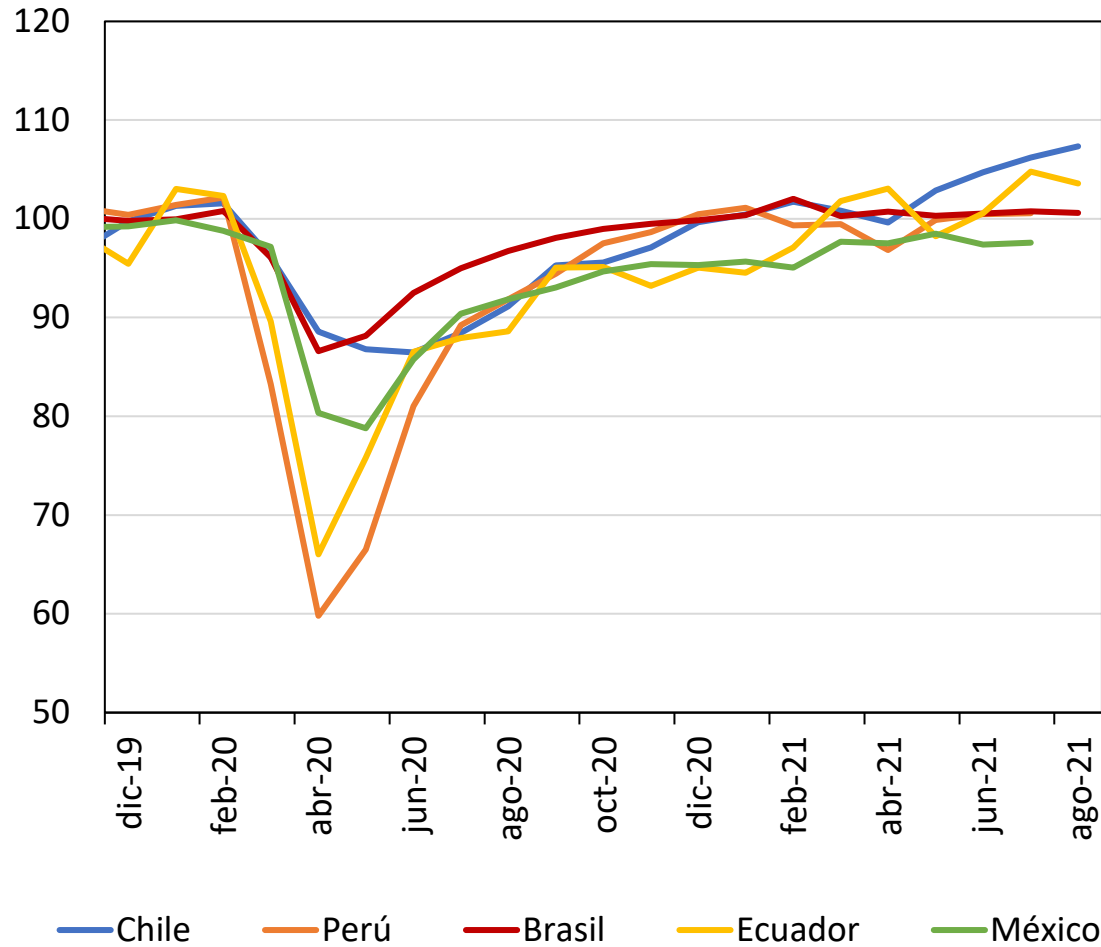

Producción industrial en América Latina
(índice, 2019=100)

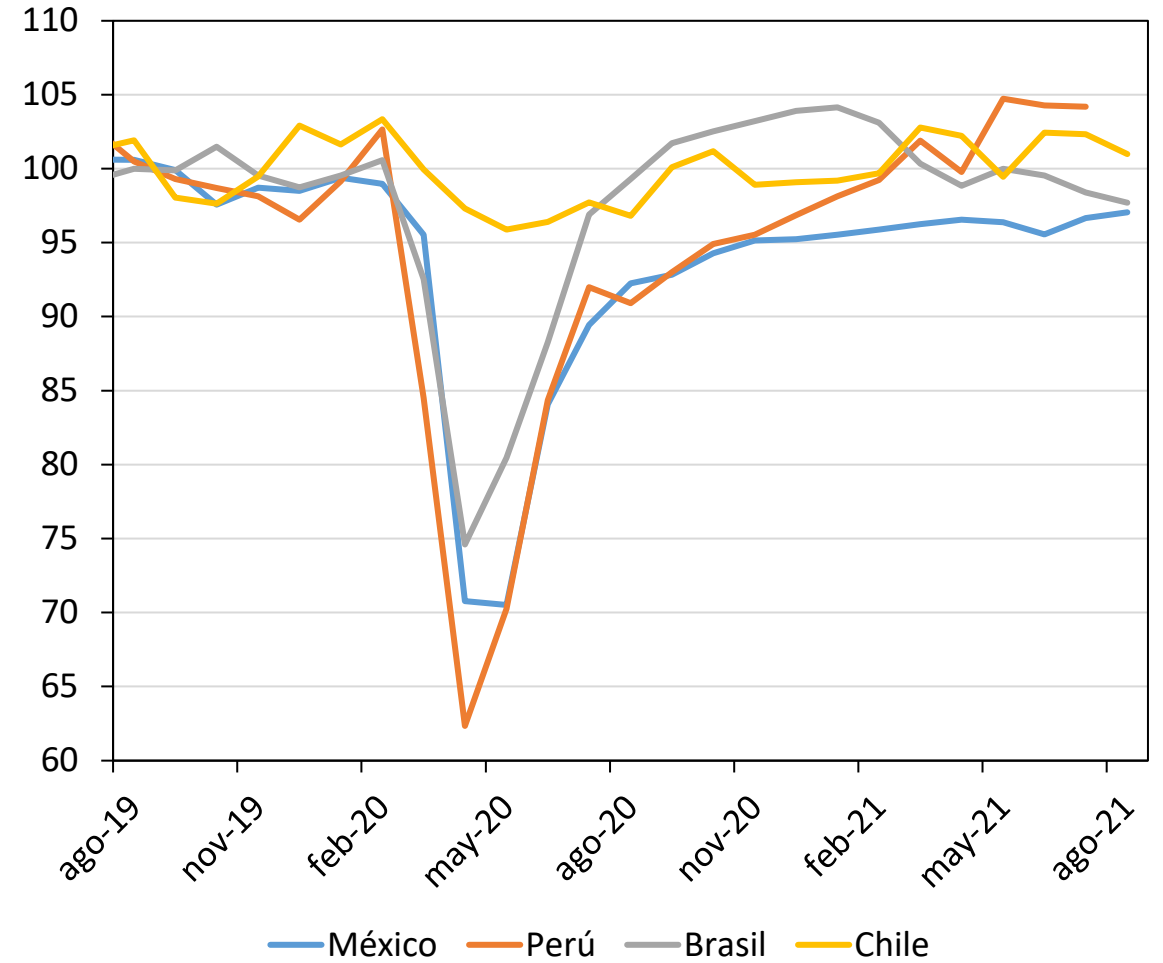

Precios bienes básicos y términos de intercambio

Precio del petróleo

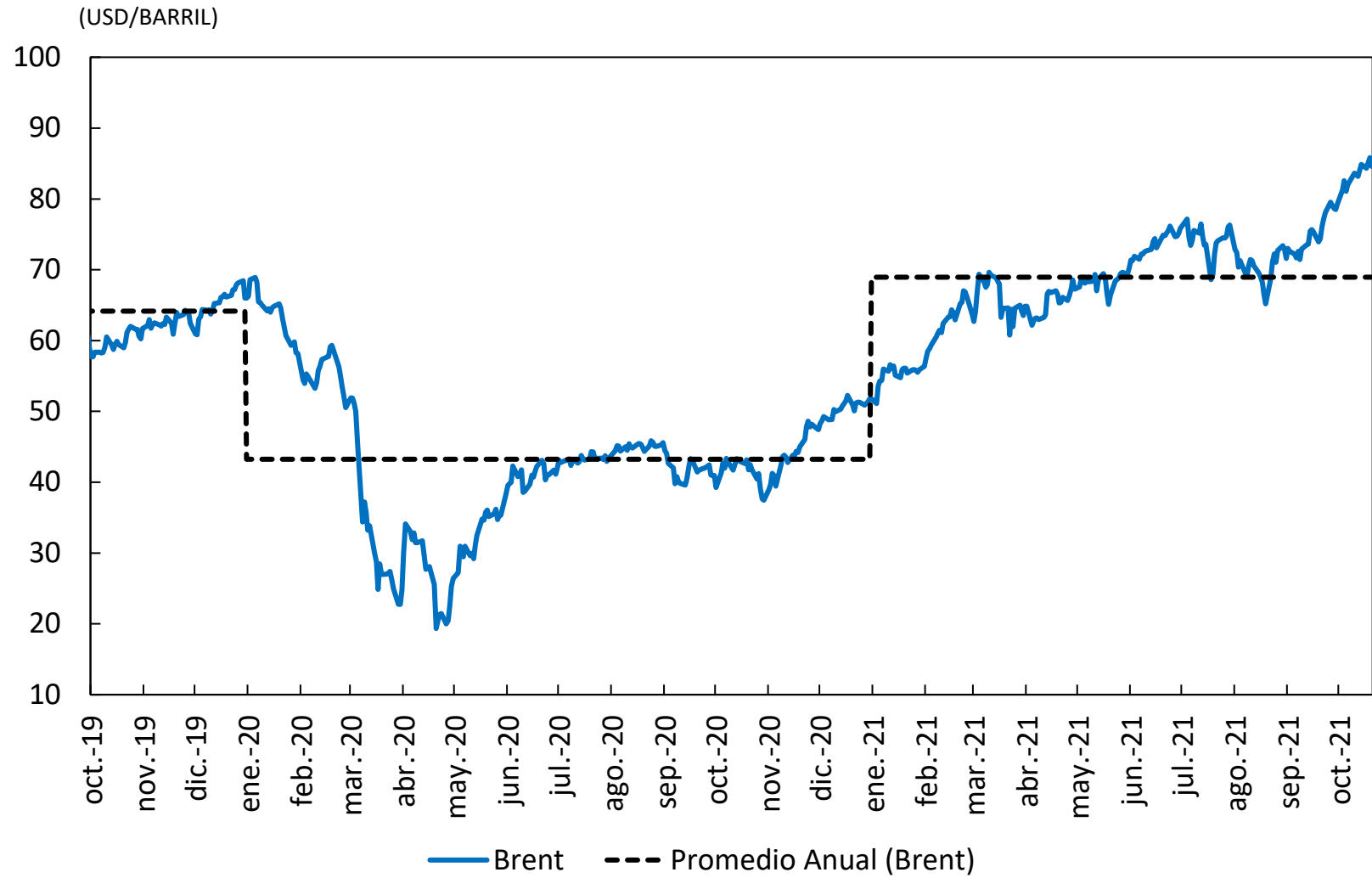

Balace en el mercado mundial de petróleo y otros líquidos

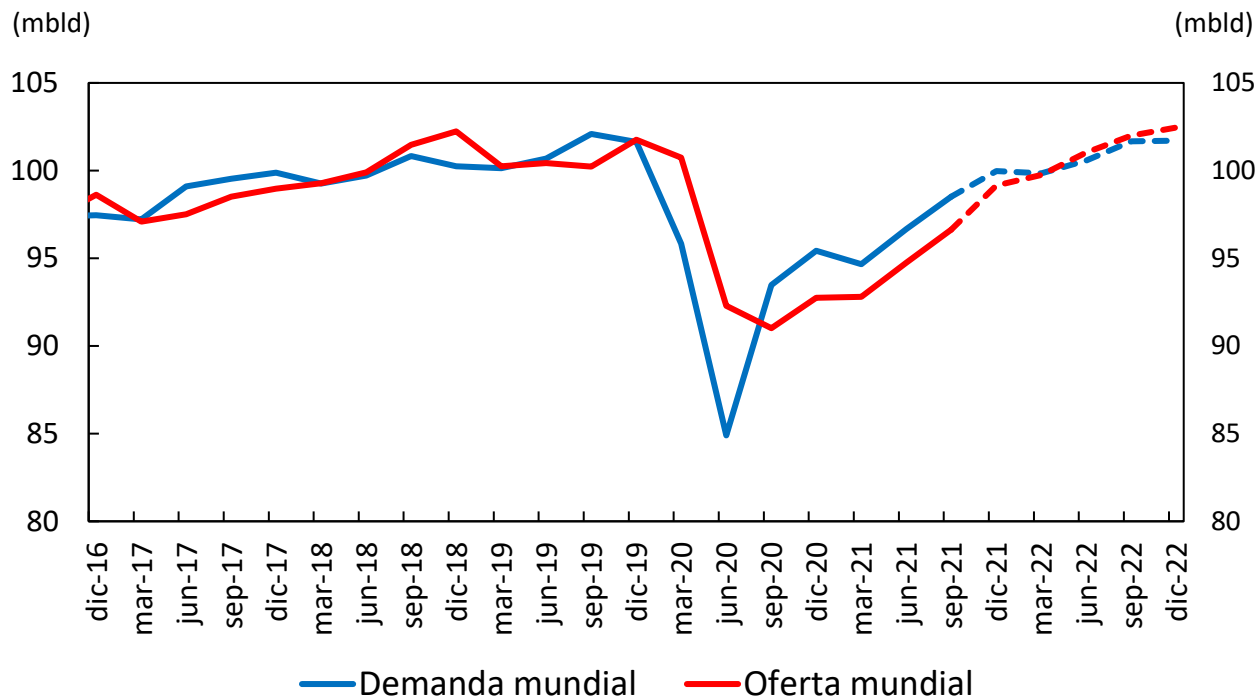

Inventarios comerciales de petróleo y otros líquidos

(millones de barriles, fin de periodo)

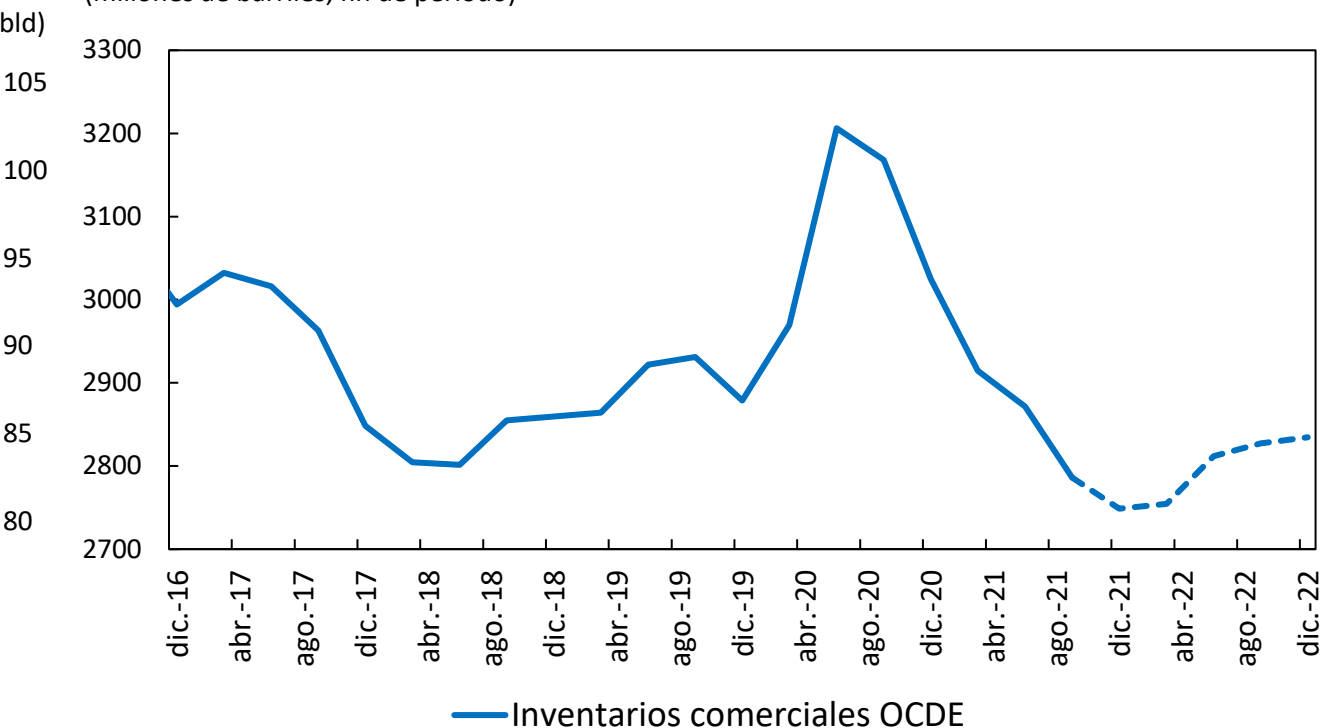

Nota: Proyecciones de la EIA se presentan como líneas punteadas

Fuente: Energy Information Administration (EIA), informe de octubre de 2021

Índice de Términos de Intercambio - Metodología Comercio Exterior

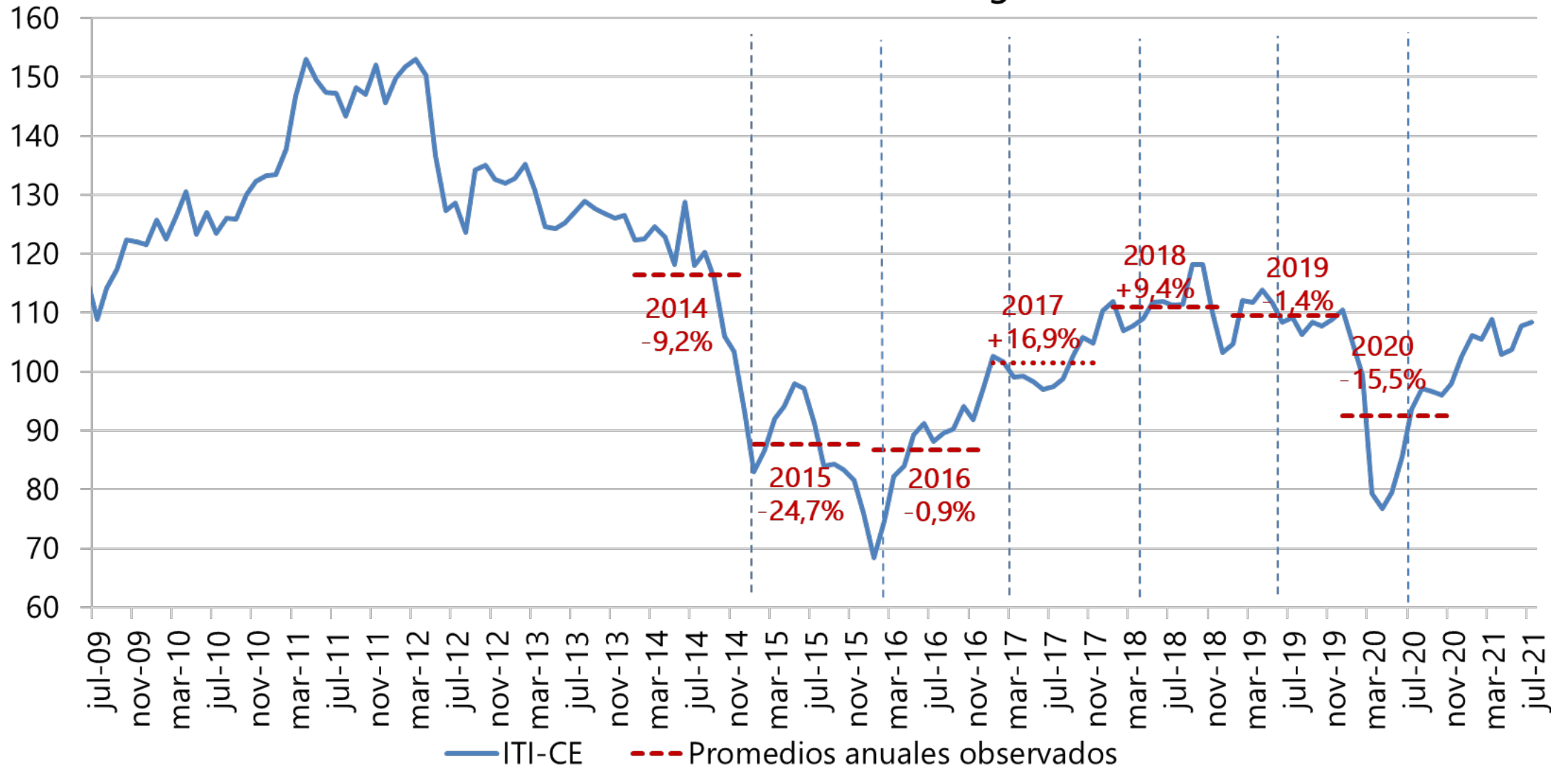

Inflación y tasa de interés externa

Inflación total en algunas de las principales economías

(Porcentaje)

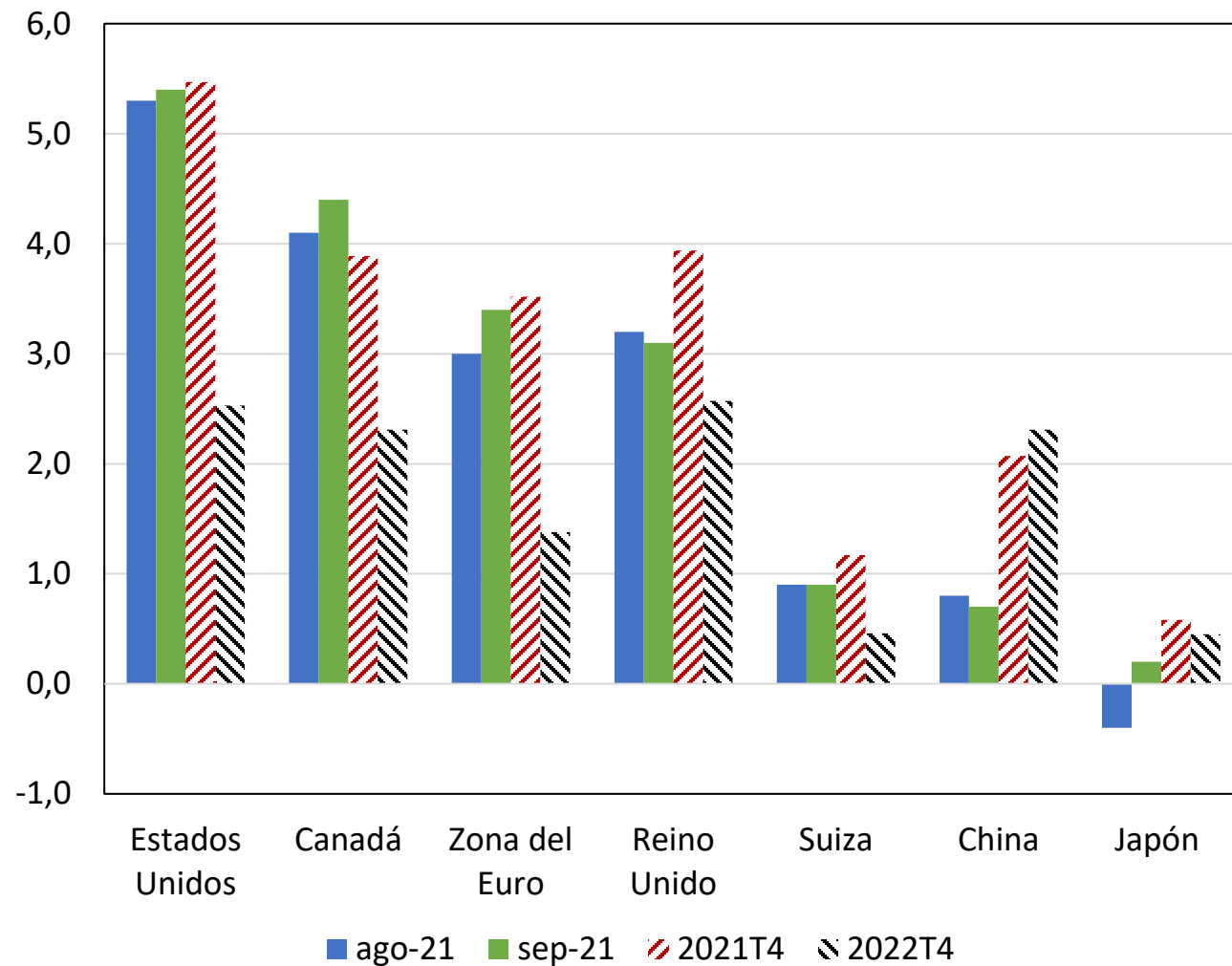

Inflación total en algunas Economías Emergentes

(Porcentaje)

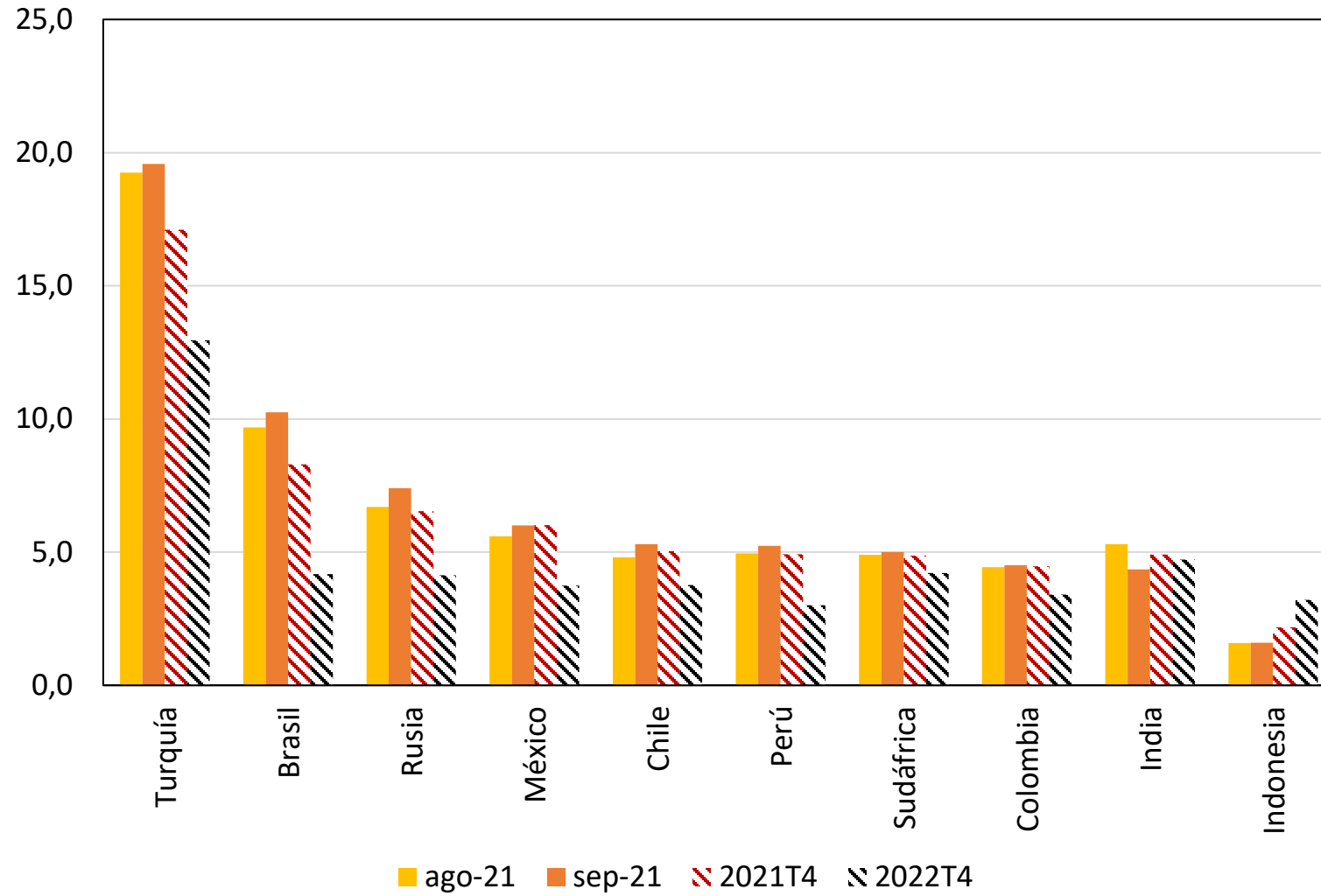

Tasa de política monetaria de la Reserva Federal (fin de año) a/

(Porcentaje)

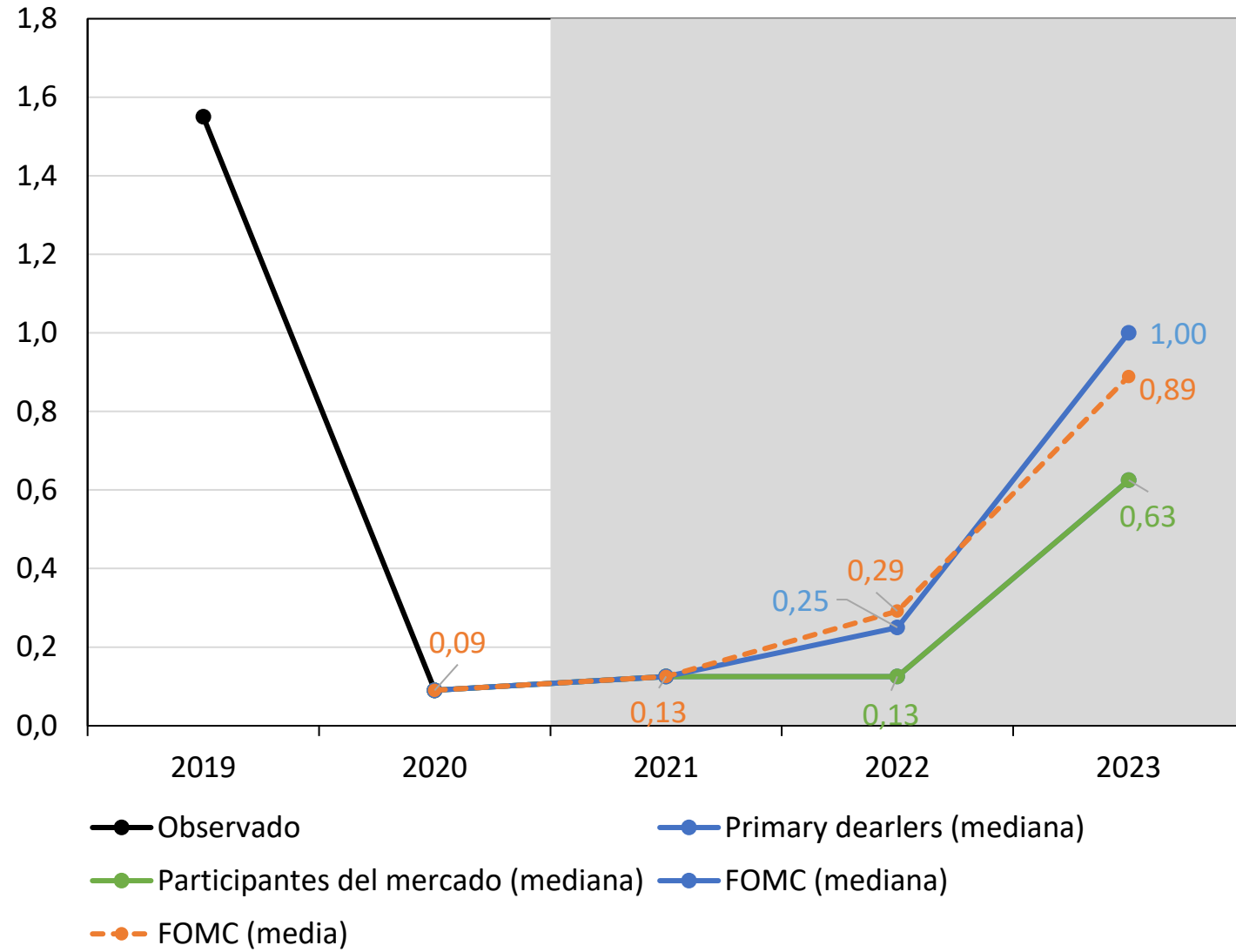

a/ Los datos observados corresponden a la tasa efectiva observada en el último mes del año. Por su parte, las pronósticos corresponden al punto medio del rango de la tasa de la Reserva Federal. Las proyecciones de los miembros de comité de mercado abierto de la Fed corresponden a las de su reunión del 22 de septiembre. Las encuestas “Market participants” y “Primary dealers” corresponden a las del mes de septiembre. La información proveniente de los futuros de la tasa de política se presenta en el documento de “Determinantes de las dinámicas de los mercados de capitales”.

Fuente: WSJ, Bloomberg, Focus Economics y Reserva Federal de San Luis (Fred).

Tasas de referencia Bancos Centrales de algunas Economías Avanzadas

(Porcentaje)

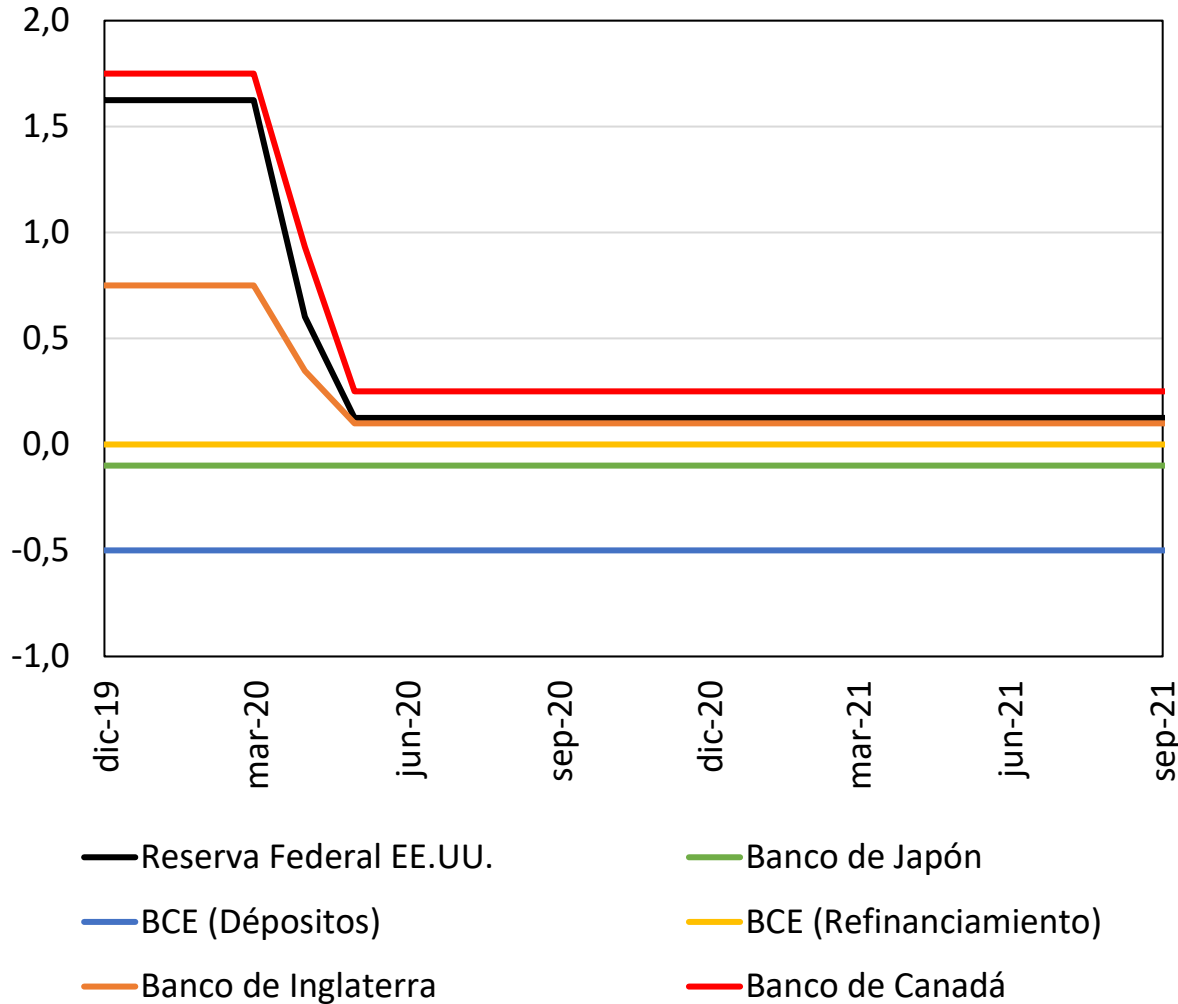

Fuente: Bloomberg.

Hojas de balance principales bancos centrales

(miles de millones USD)

(miles de millones EUR)

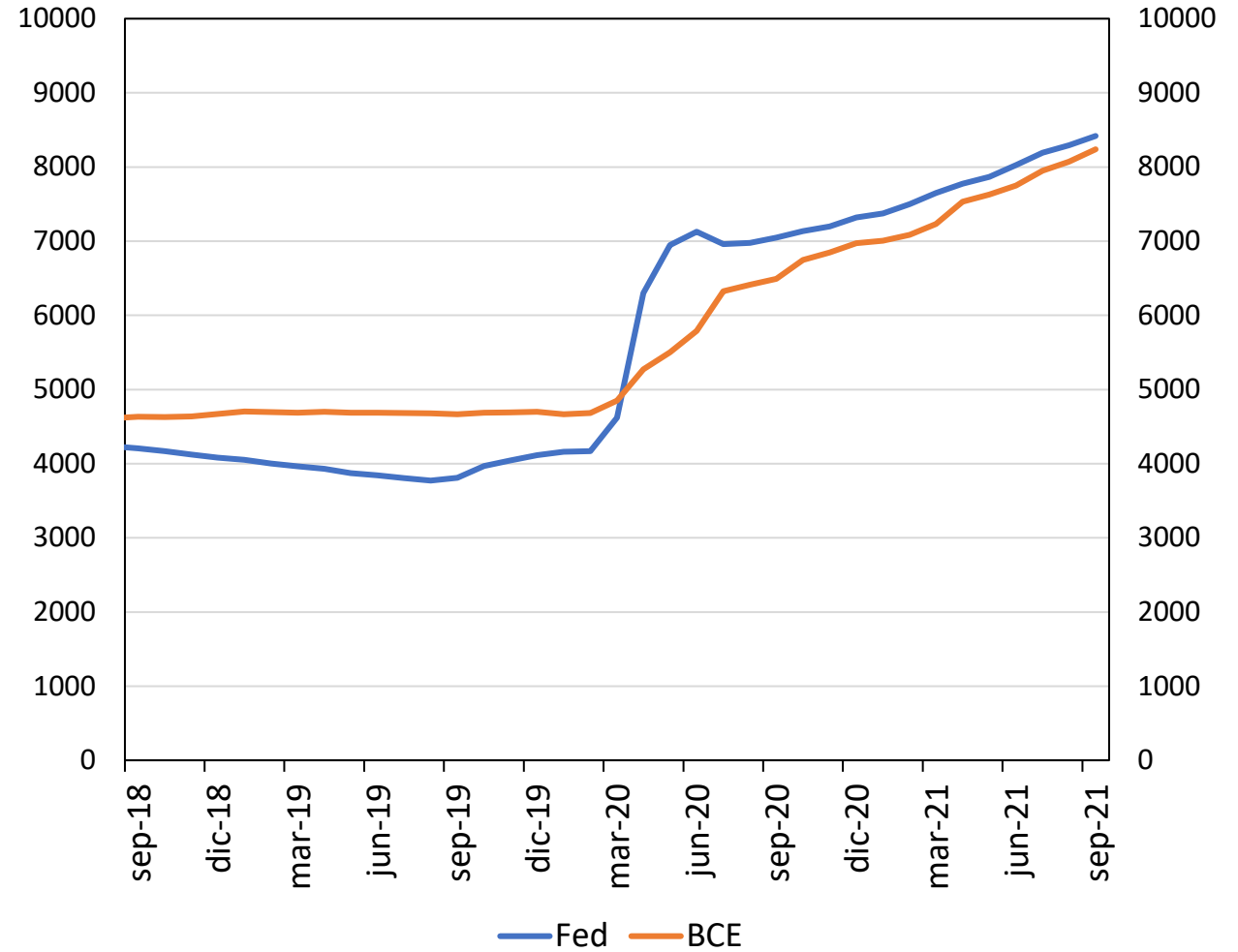

Nota: Corresponde al total de activos.

Fuente: Bloomberg.

Prima de riesgo

CDS 5 AÑOS

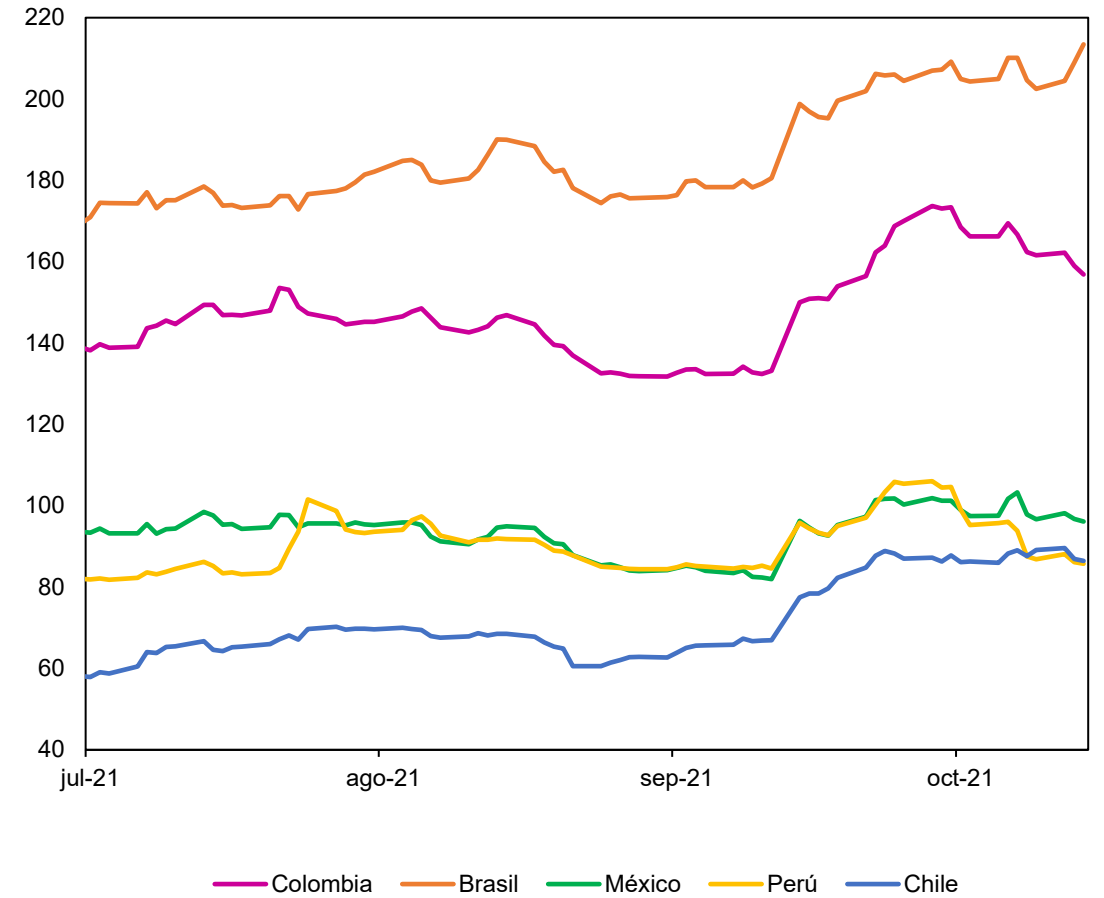
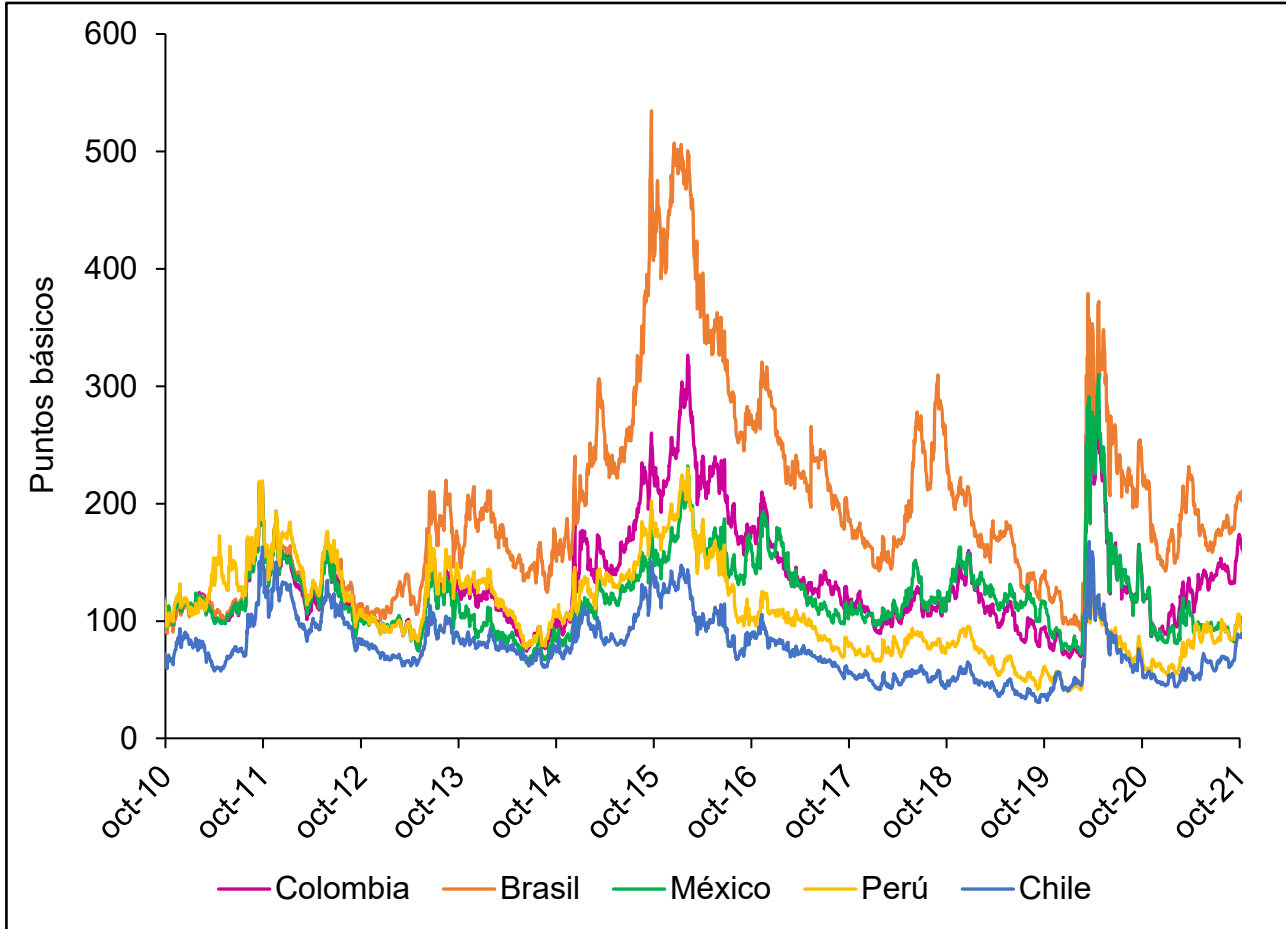

Comercio Exterior

Exportaciones FOB

Mayo 2021

Cifras resumen exportaciones

EXPORTACIONES DÓLARES FOB - MES A MES									
	US\$ Mill.			Var. Anual (%)		Contribución a la var. anual		Participación (%)	
	jul-21	ago-20	ago-21	jul-21	ago-21	jul-21	ago-21	jul-21	ago-21
Bienes básicos de origen minero	1,689	1,423	1,612	34.9%	13.3%	17.1	7.3	49.9%	48.6%
Bienes básicos de origen agrícola	515	345	507	16.7%	46.9%	2.9	6.3	15.2%	15.3%
Resto de exportaciones	1,178	816	1,198	37.2%	46.8%	12.5	14.8	34.8%	36.1%
Total	3,382	2,585	3,318	32.5%	28.4%	32.5	28.4	100.0%	100.0%

USD Millones	
ago-20	2,585
jun-21	3,182
jul-21	3,382
ago-21	3,318

Exportaciones totales (Millones de USD)

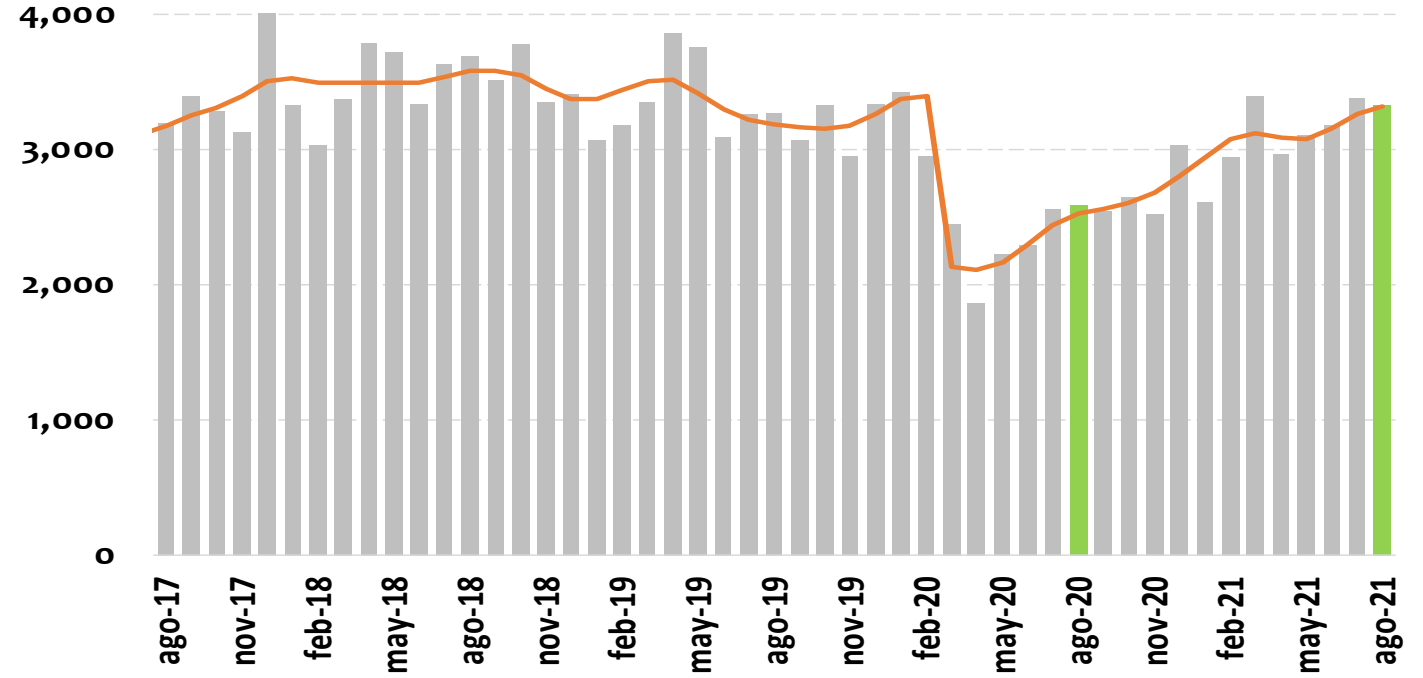

Var. Anual	Valor		Índice de Cantidades		Índice de Precios
	Nivel	Tendencia*	Nivel	Tendencia*	Nivel
jul-21	32.5%	33.8%	-2.3%	-4.1%	35.6%
ago-21	28.4%	31.7%	-4.4%	-3.7%	34.3%

*Realiza ajuste de días festivos y semana santa cuando son significativos



	US\$ Millones	Var. Anual
Enero - Agosto 2020	20,314	-24.3%
Enero - Agosto 2021	24,879	22.5%

Fuente: DANE-DIAN - Cálculos Banco de la República

**Exportaciones - bienes básicos de origen minero
(Petróleo y derivados, carbón, ferróníquel y oro)
(Millones de USD)**

USD Millones	
ago-20	1,423
jun-21	1,873
jul-21	1,689
ago-21	1,612

En ago-21
representó el 48.6%
de las expo totales

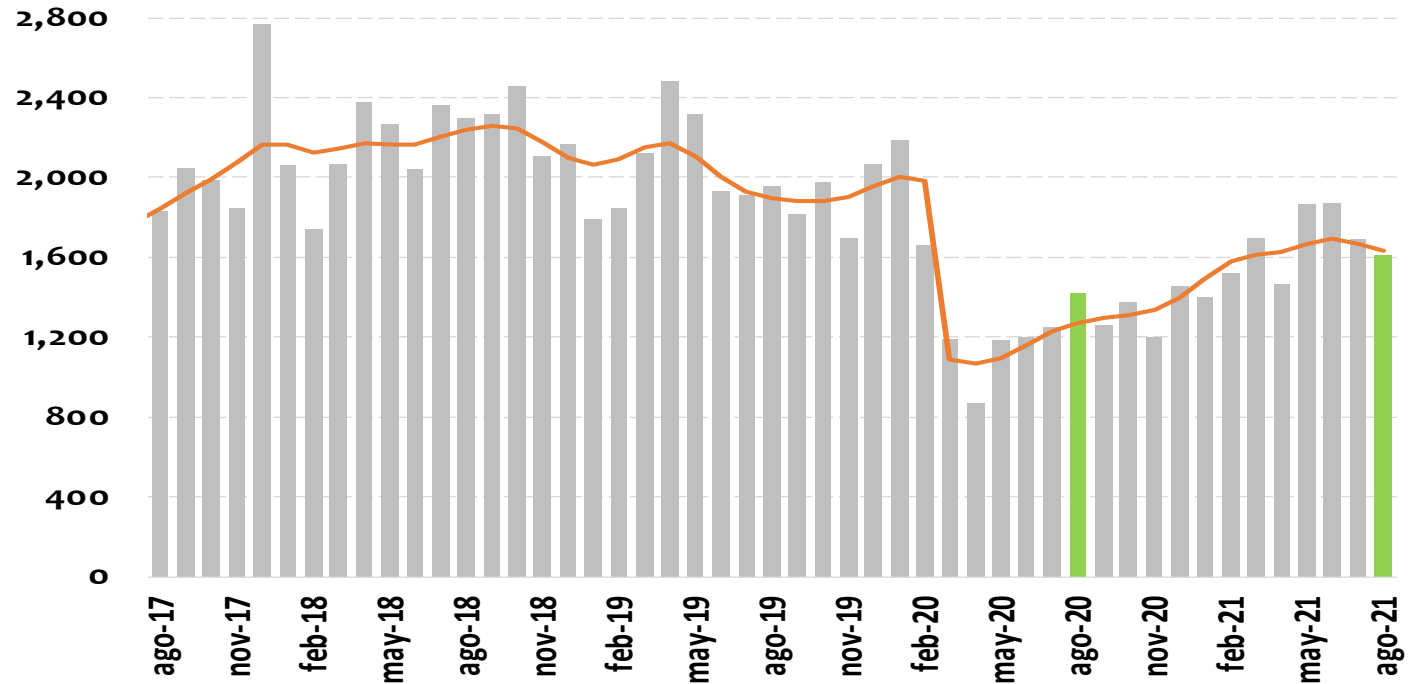

Var. Anual	Valor		Índice de Cantidades		Índice de Precios
	Nivel	Tendencia*	Nivel	Tendencia*	Nivel
jul-21	34.9%	36.0%	-10.1%	-12.1%	50.0%
ago-21	13.3%	28.3%	-24.1%	-11.7%	49.3%

*Realiza ajuste de días festivos y semana santa cuando son significativos

EXPORTACIONES - VALOR

Agosto 2021				
	Variación anual [Contribución]	Rubro	Variación anual del rubro	Contribución a var. anual
Total exportaciones	28.4%			
Bienes de origen minero	13.3% [7.3]	Carbón, lignítico y turba	77.5%	8.1
		Petróleo crudo	6.2%	1.6
		Refinación del petróleo y otros	6.2%	0.4
		Ferróníquel	3.2%	0.1
		Oro	-26.3%	-2.8
Acumulado Enero-Agosto 2021				
Total exportaciones	22.5%			
Bienes de origen minero	19.6% [10.6]	Petróleo crudo	35.0%	8.2
		Refinación del petróleo y otros	37.9%	1.9
		Oro	22.0%	1.8
		Ferróníquel	3.4%	0.0
		Carbón, lignítico y turba	-8.8%	-1.4

EXPORTACIONES - VALOR

Agosto 2021				
	Variación anual [Contribución]	Rubro	Variación anual del rubro	Contribución a var. anual
Total exportaciones	28.4%			
Bienes de origen agrícola	46.9% [6.3]	Café (sin tostar)	62.7%	4.7
		Flores	22.7%	0.8
		Banano	32.9%	0.8
Acumulado Enero-Agosto 2021				
Total exportaciones	22.5%			
Bienes de origen agrícola	18.4% [2.8]	Café (sin tostar)	19.8%	1.5
		Flores	21.2%	1.0
		Banano	10.2%	0.3

USD Millones	
ago-20	816
jun-21	989
jul-21	1,178
ago-21	1,198

En ago-21
representó el 36.1%
de las expo totales

Resto de exportaciones
(Millones de USD)

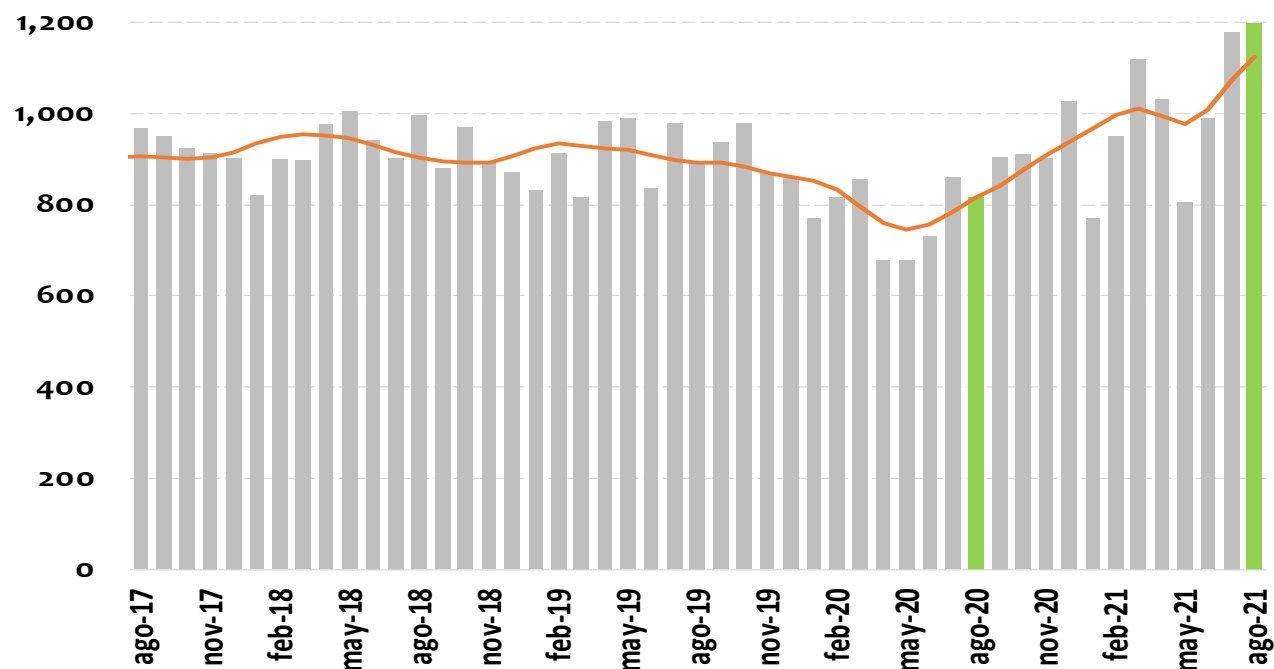

Var. Anual	Valor		Índice de Cantidades		Índice de Precios
	Nivel	Tendencia*	Nivel	Tendencia*	Nivel
jul-21	37.2%	36.7%	13.9%	13.4%	20.4%
ago-21	46.8%	37.8%	26.8%	14.6%	15.8%

*Realiza ajuste de días festivos y semana santa cuando son significativos

EXPORTACIONES - VALOR

Agosto 2021				
	Variación anual [Contribución]	Rubros	Variación anual del rubro	Contribución a var. anual
Total exportaciones	28.4%			
Resto de exportaciones	46.8% [14.8]	Productos químicos	43.0%	3.7
		Alimentos, bebidas y tabaco sin café	33.5%	2.5
		Vehículos automotores y otros tipos de transporte	182.1%	2.0
Acumulado Enero-Agosto 2021				
Total exportaciones	22.5%			
Resto de exportaciones	29.6% [9.0]	Productos químicos	30.7%	2.5
		Alimentos, bebidas y tabaco sin café	15.7%	1.2
		Minerales no metálicos y metales básicos	54.2%	1.0

	Bienes Mineros	Bienes Agrícolas	Resto de Bienes	Exportaciones totales
	<i>ÍNDICES DE PRECIOS</i>			
Agosto 21 vs Agosto 20	49.3%	23.7%	15.8%	34.3%
Agosto 21 vs Agosto 19	19.6%	37.6%	8.2%	15.3%
Jul-Ago 21 vs Jul- Ago 20	49.6%	22.0%	18.1%	34.9%
Jul-Ago 21 vs Jul- Ago 19	13.1%	36.6%	11.1%	12.1%
	Bienes Mineros	Bienes Agrícolas	Resto de Bienes	Exportaciones totales
	<i>ÍNDICES DE CANTIDADES</i>			
Agosto 21 vs Agosto 20	-24.1%	18.7%	26.8%	-4.4%
Agosto 21 vs Agosto 19	-31.2%	-10.8%	24.2%	-11.8%
Jul-Ago 21 vs Jul- Ago 20	-17.3%	6.5%	20.2%	-3.3%
Jul-Ago 21 vs Jul- Ago 19	-24.6%	-3.9%	14.3%	-8.4%

Avance DIAN

Avance de comercio exterior DIAN

Cuadro 1. Comportamiento del comercio exterior de Colombia (valor)

Cifras en millones de dólares

Octubre 1 al 9 de 2020 y 2021

Período	Importaciones ^{1/}							Exportaciones ^{2/} (cifras observadas no incluyen petróleo)			
	Valor CIF			Valor FOB				Valor FOB			
	2020	2021	Var.% 21/20	2020	2021	Var.% 21/20	Conv.	2020	2021	Var.% 21/20	Conv.
Enero	4,330	3,822	-11.7%	4,114	3,598	-12.5%	c	3,419	2,611	-23.6%	d
Febrero	3,968	3,904	-1.6%	3,774	3,659	-3.0%	c	2,944	2,941	-0.1%	d
Marzo	3,588	4,935	37.5%	3,407	4,625	35.8%	c	2,439	3,384	38.7%	d
Abril	3,097	4,697	51.7%	2,914	4,403	51.1%	c	1,864	2,959	58.7%	d
Mayo	2,877	4,372	52.0%	2,712	4,109	51.5%	c	2,221	3,102	39.7%	d
Junio	2,899	4,923	69.8%	2,722	4,606	69.2%	c	2,289	3,182	39.0%	d
Julio	3,646	4,801	31.7%	3,451	4,462	29.3%	c	2,552	3,382	32.5%	d
Agosto (1-31)	3,571	5,218	46.1%	3,398	4,815	41.7%	o	2,585	3,318	28.4%	d
Septiembre (1-30)	3,476	5,599	61.1%	3,303	5,153	56.0%	o	1,880	2,504	33.2%	o
Enero - septiembre	31,452	42,271	34.4%	29,794	39,428	32.3%	o	22,194	27,383	23.4%	o
Octubre (1 - 9)	1,200	1,505	25.4%	1,143	1,379	20.6%	o	553	718	30.0%	o

Fuente: Bodega de datos. SEE DIAN.

Elaboró: Subdirección de Estudios Económicos.

o: Observadas DIAN (declaraciones electrónicas COMEX, SYGA y MUISCA).

^{1/}: Producidas por la DIAN y certificadas por el DANE.

^{2/}: Producción conjunta DIAN-DANE.

c: Producción DIAN - certificadas DANE

d: Producción DIAN-DANE

Importaciones CIF AGOSTO 2021

Cifras resumen importaciones

IMPORTACIONES DÓLARES CIF - MES A MES								
	US\$ Mill.		Var. Anual (%)		Contribución a la var. anual		Participación (%)	
	jul-21	ago-21	jul-21	ago-21	jul-21	ago-21	jul-21	ago-21
Bienes de consumo	1,039	1,214	4.8%	35.3%	1.3%	8.9%	21.6%	22.7%
Bienes intermedios	2,330	2,615	55.0%	78.9%	22.7%	32.3%	48.5%	48.9%
Bienes de capital	1,431	1,519	24.4%	25.3%	7.7%	8.6%	29.8%	28.4%
Total	4,801	5,348	31.7%	49.8%	31.7%	49.7%	100.0%	100.0%

Importaciones Totales (USD Millones CIF)

USD Millones	
ago-20	3,571
jun-21	4,923
jul-21	4,801
ago-21	5,348

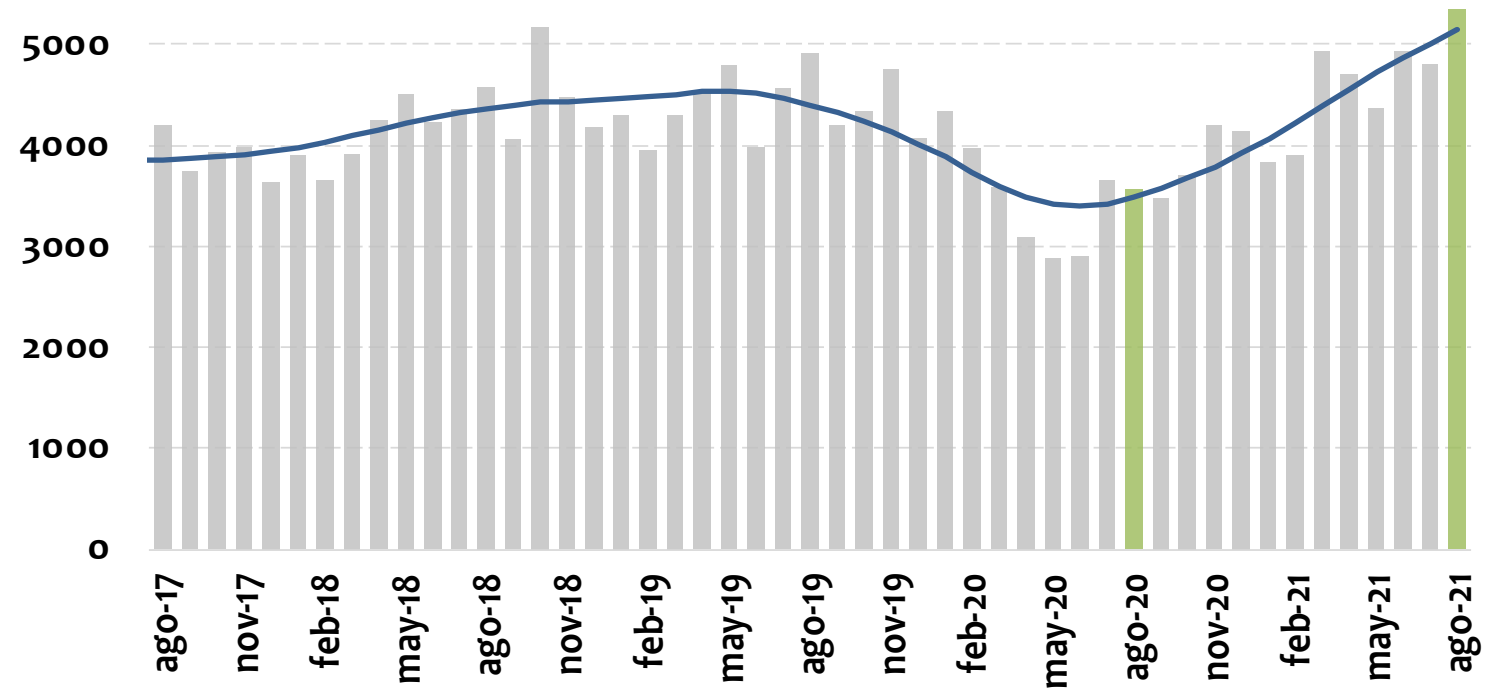

Var. Anual	Valor		Índice de Cantidades		Índice de Precios
	Nivel	Tendencia*	Nivel	Tendencia*	Nivel
jul-21	31.7%	46.6%	9.3%	21.1%	18.3%
ago-21	49.8%	47.6%	#N/D	#N/D	#N/D

*Realiza ajuste de días festivos y semana santa cuando son significativos

Importaciones Acumuladas (Enero-Agosto)

(Millones de USD)

(Var. Anual)

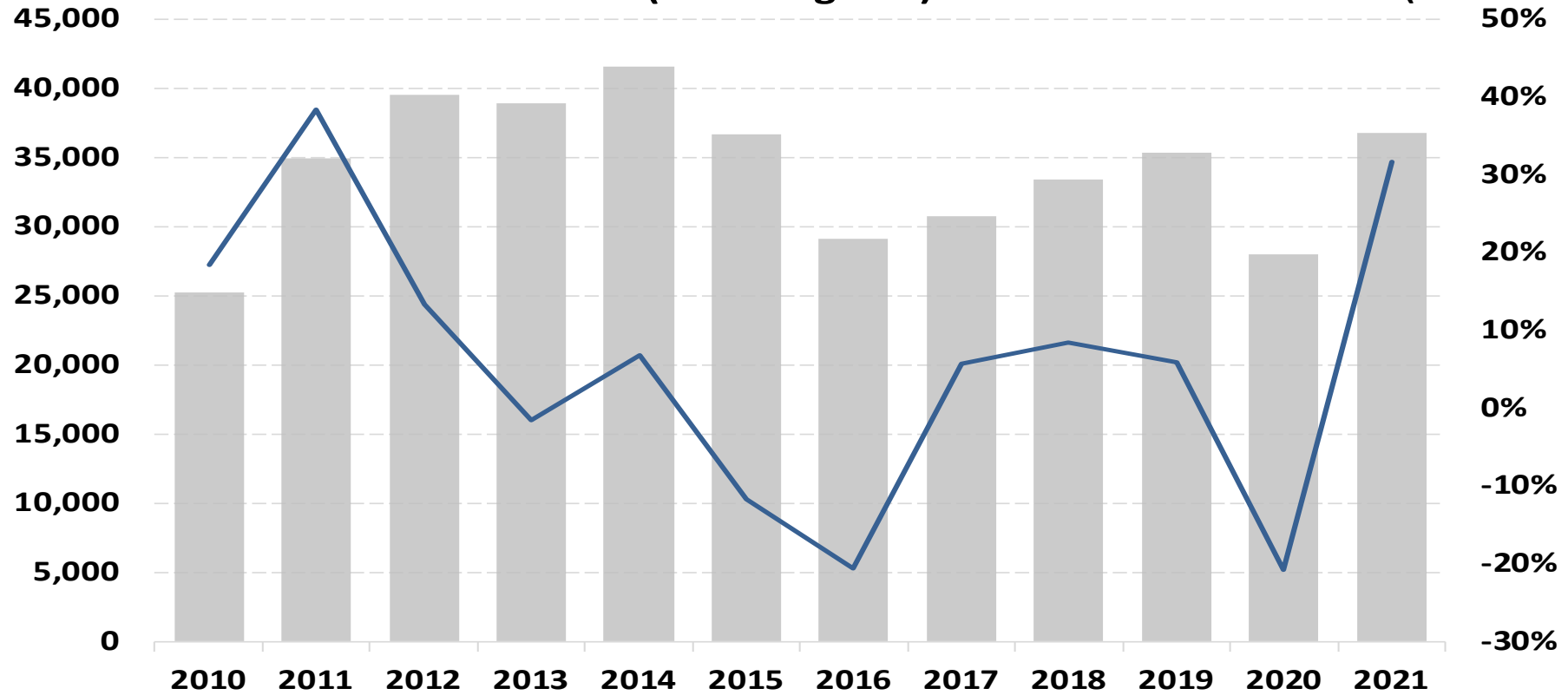

	US\$ Millones	Var. Anual
Enero - Agosto 2020	27,976	-20.8%
Enero - Agosto 2021	36,803	31.6%

Importaciones - Materias Primas (Millones de USD CIF)

USD Millones	
ago-20	1,462
jun-21	2,561
jul-21	2,330
ago-21	2,615

En ago-21
representó el 48.9%
de las impo totales

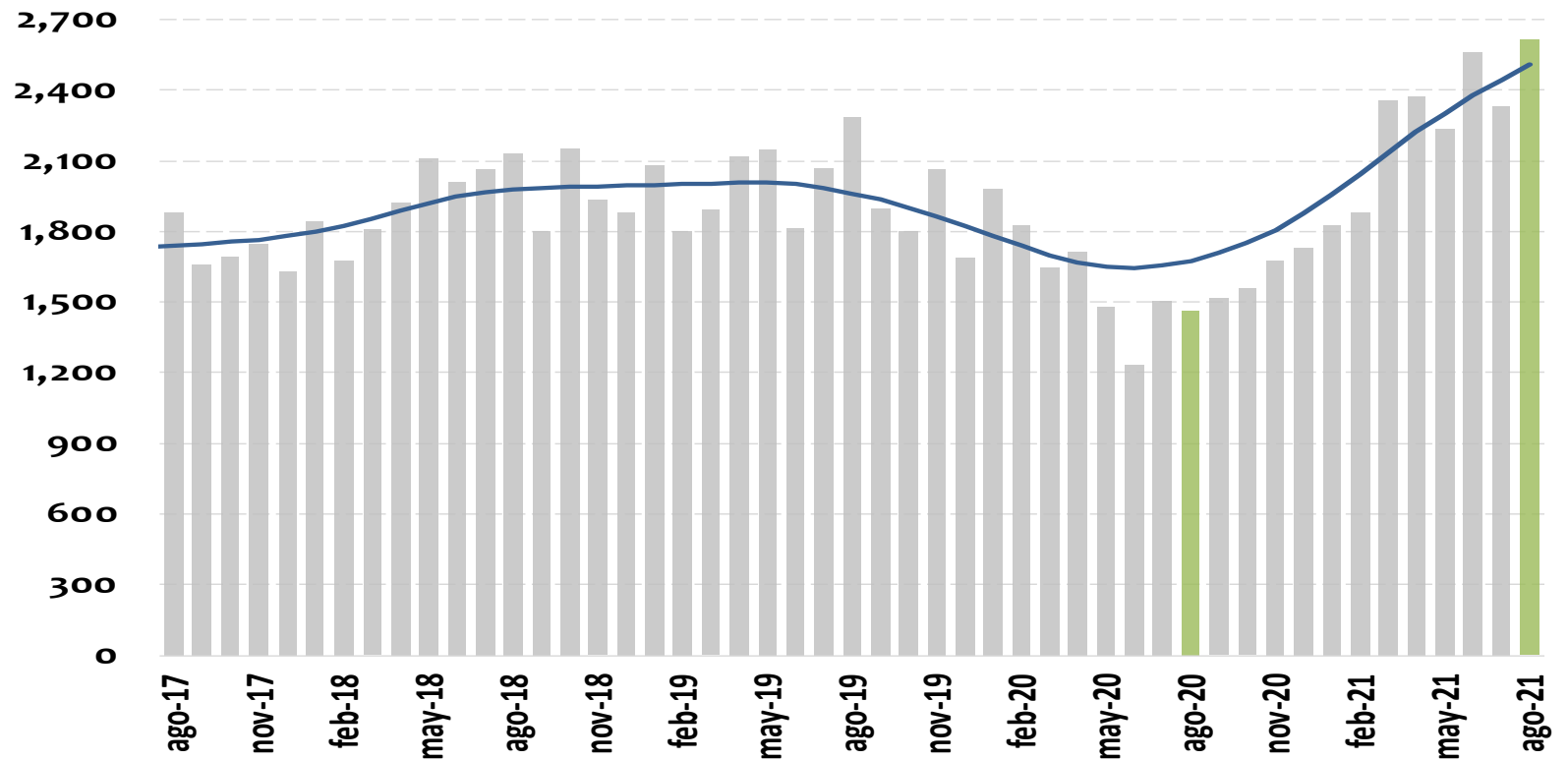

Var. Anual	Valor		Índice de Cantidades		Índice de Precios
	Nivel	Tendencia*	Nivel	Tendencia*	Nivel
jul-21	55.0%	47.8%	10.8%	-1.2%	37.2%
ago-21	78.9%	49.7%	#N/D	#N/D	#N/D

*Realiza ajuste de días festivos y semana santa cuando son significativos

IMPORTACIONES

Agosto 2021

	Variación anual [Contribución]	Rubro	Variación anual del rubro	Contribución a var. anual
Total importaciones	49.8%			
Materias primas	78.9% [32.3]	Materias primas para la industria	72.2%	23.5
		Combustibles	142.6%	5.8
		Materias primas para la agricultura	69.5%	3.0
Acumulado Enero-Agosto 2021				
Total importaciones	31.6%			
Materias primas	41.5% [19.0]	Materias primas para la industria	45.4%	15.9
		Materias primas para la agricultura	34.4%	1.7
		Combustibles	24.1%	1.4

Importaciones - Bienes de Capital (Millones de USD CIF)

USD Millones	
ago-20	1,212
jun-21	1,344
jul-21	1,431
ago-21	1,519

En ago-21
representó el 28.4%
de las impo totales

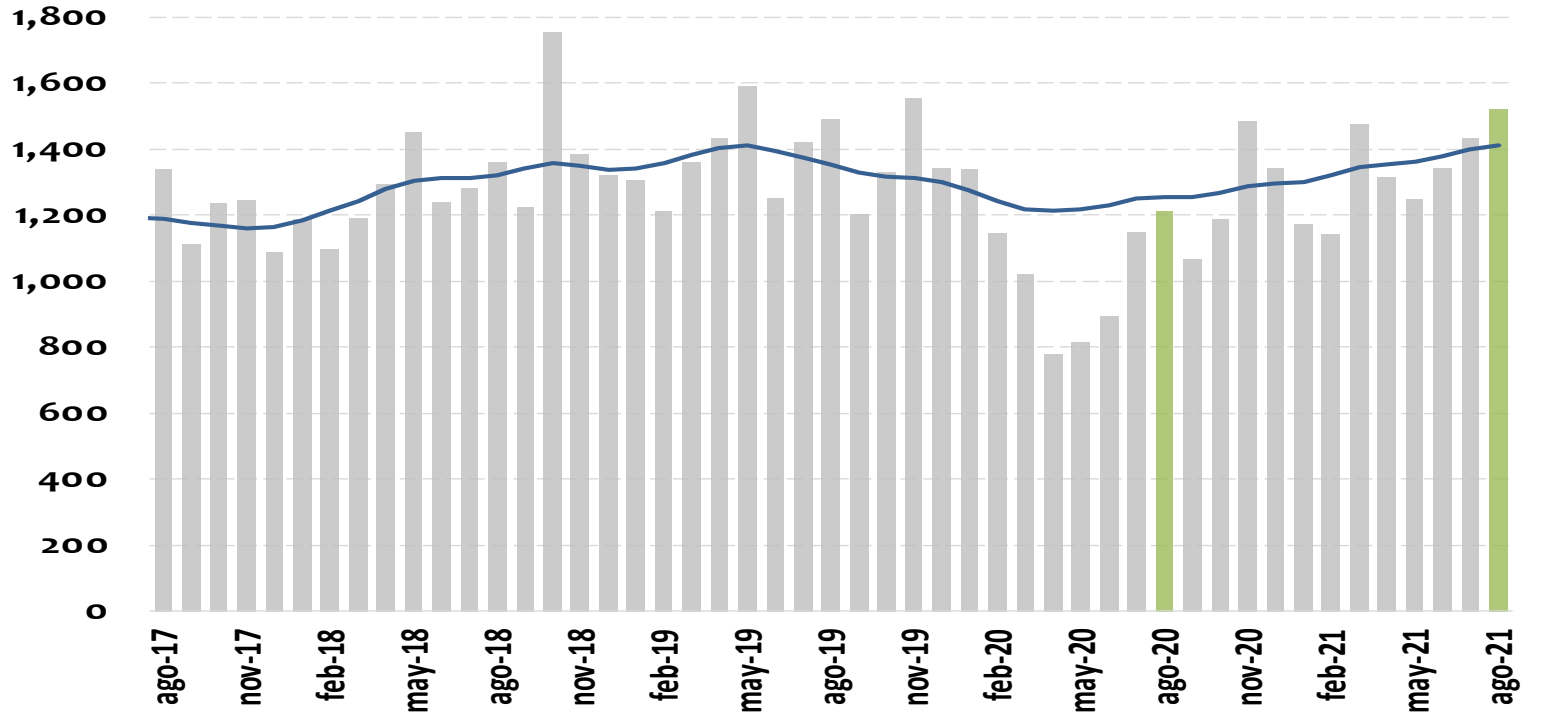

Var. Anual	Valor		Índice de Cantidades		Índice de Precios
	Nivel	Tendencia*	Nivel	Tendencia*	Nivel
jul-21	24.4%	12.0%	13.9%	6.8%	6.2%
ago-21	25.3%	12.2%	#N/D	#N/D	#N/D

*Realiza ajuste de días festivos y semana santa cuando son significativos

IMPORTACIONES

Agosto 2021				
	Variación anual [Contribución]	Rubro	Variación anual del rubro	Contribución a var. anual
Total importaciones	49.8%			
Bienes de capital	25.3% [8.6]	Materiales de construcción	151.2%	3.1
		Bienes de capital para la industria	13.8%	3.1
		Equipo de transporte	26.5%	2.4
		Bienes de capital para la agricultura	-2.2%	0.0
Acumulado Enero-Agosto 2021				
Total importaciones	31.6%			
Bienes de capital	27.5% [8.2]	Bienes de capital para la industria	19.0%	3.9
		Equipo de transporte	41.7%	2.8
		Materiales de construcción	60.0%	1.5
		Bienes de capital para la agricultura	18.2%	0.1

Importaciones - Bienes de Consumo (Millones de USD CIF)

USD Millones	
ago-20	897
jun-21	1,017
jul-21	1,039
ago-21	1,214

En ago-21 representó el 22.7% de las impo totales

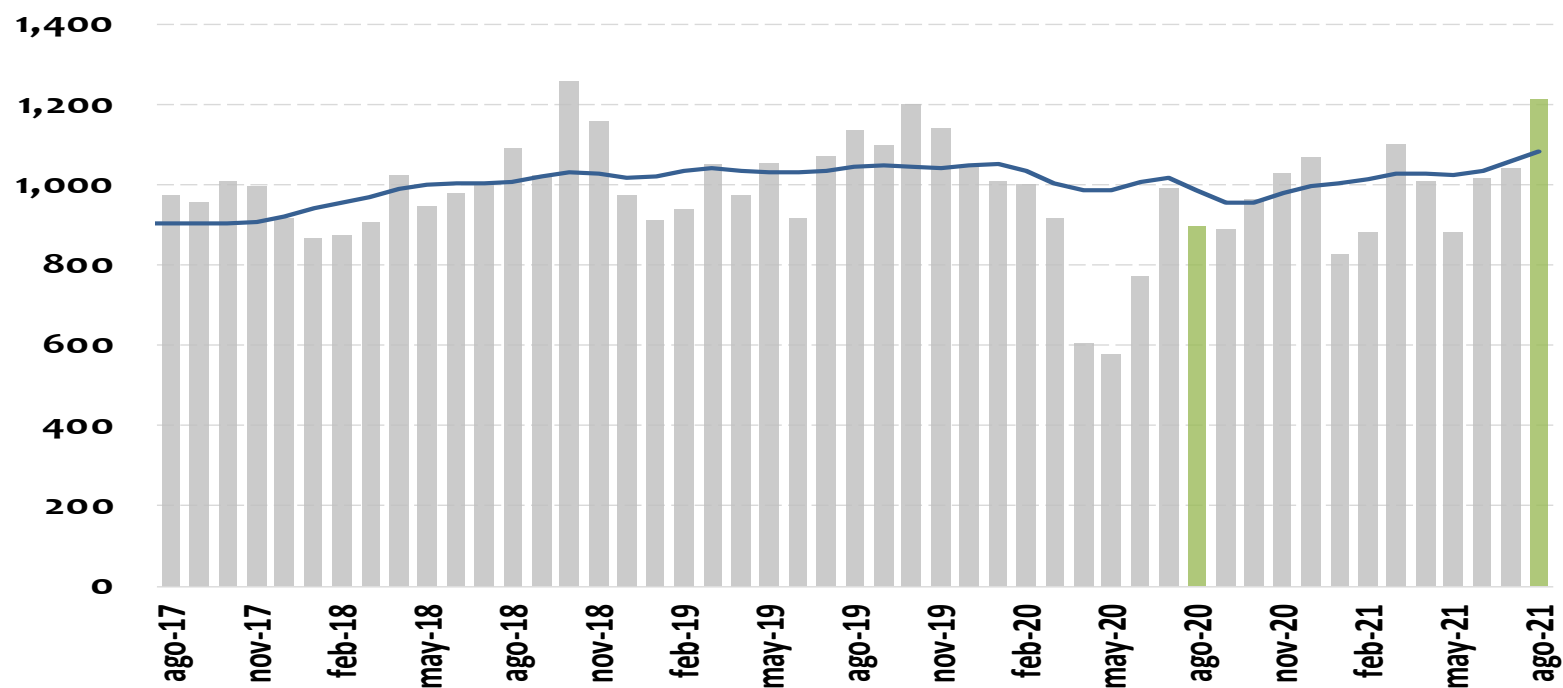

Var. Anual	Valor		Índice de Cantidades		Índice de Precios
	Nivel	Tendencia*	Nivel	Tendencia*	Nivel
jul-21	4.8%	4.1%	0.6%	-5.8%	4.0%
ago-21	35.3%	9.6%	#N/D	#N/D	#N/D

*Realiza ajuste de días festivos y semana santa cuando son significativos

Agosto 2021				
	Variación anual [Contribución]	Rubros	Variación anual del rubro	Contribución a var. anual
Total importaciones	49.8%			
Bienes de consumo	35.3% [8.9]	Bienes de consumo no duradero	20.5%	3.2
		Productos alimenticios	25.1%	1.3
		Productos farmacéuticos y de tocador	23.5%	1.3
		Bienes de consumo duradero	59.2%	5.7
		Vehículos de transporte particular	82.6%	3.7
		Objetos de adorno, uso personal, etc.	57.5%	0.7
Acumulado Enero-Agosto 2021				
Total importaciones	31.6%			
Bienes de consumo	17.8% [4.3]	Bienes de consumo no duradero	2.9%	0.5
		Productos farmacéuticos y de tocador	14.9%	0.8
		Otros bienes de consumo no duradero	26.0%	0.4
		Bienes de consumo duradero	43.9%	3.8
		Vehículos de transporte particular	63.0%	2.7
		Objetos de adorno, uso personal, etc.	33.3%	0.4

	Bienes Intermedios	Bienes de consumo	Bienes de capital	Importaciones totales
	<i>ÍNDICES DE PRECIOS</i>			
Julio 21 vs Julio 20	37.2%	4.0%	6.2%	18.3%
Julio 21 vs Julio 19	19.4%	7.7%	1.8%	11.0%
Jun-Jul 21 vs Jun- Jul 20	34.5%	4.8%	4.9%	17.4%
Jun-Jul 21 vs Jun- Jul 19	18.6%	8.5%	0.5%	10.7%
	Bienes Intermedios	Bienes de consumo	Bienes de capital	Importaciones totales
	<i>ÍNDICES DE CANTIDADES</i>			
Julio 21 vs Julio 20	10.8%	0.6%	13.9%	9.3%
Julio 21 vs Julio 19	-8.6%	-11.9%	-3.6%	-7.8%
Jun-Jul 21 vs Jun- Jul 20	31.3%	11.8%	26.1%	24.9%
Jun-Jul 21 vs Jun- Jul 19	3.7%	-6.5%	0.5%	0.3%

II. Actividad económica

Indicador de seguimiento a la economía

Indicador de Seguimiento a la Economía (ISE)

Serie desestacionalizada y ajustada por efectos calendario

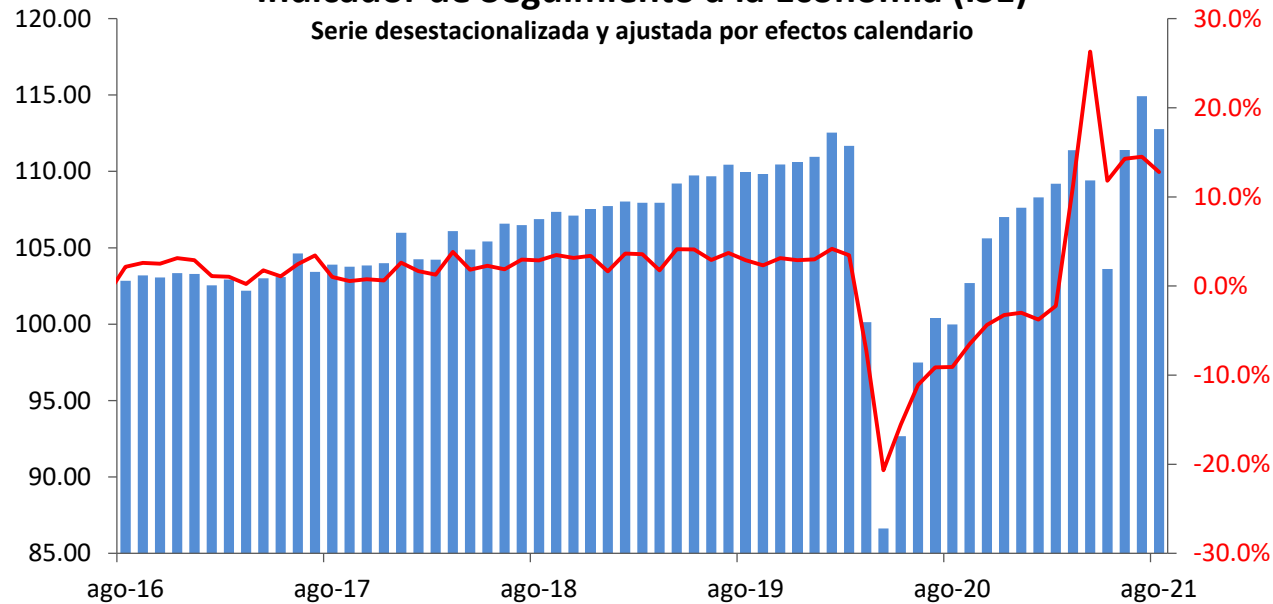

Indicador de seguimiento a la economía

Variación anual

(series desestacionalizadas y ajustadas por efectos calendario)

	mar-21	abr-21	may-21	jun-21	jul-21	ago-21
Actividades primarias	3.1%	10.4%	1.8%	3.8%	1.5%	1.9%
Agricultura, ganadería, caza, silvicultura y pesca; e	3.1%	10.4%	1.8%	3.8%	1.5%	1.9%
Actividades secundarias	22.5%	70.0%	8.9%	11.8%	14.5%	11.7%
Industrias manufactureras; construcción	22.5%	70.0%	8.9%	11.8%	14.5%	11.7%
Actividades terciarias	10.6%	20.4%	14.5%	16.9%	17.0%	15.4%
Suministro de electricidad, gas y agua	1.9%	12.5%	7.5%	7.2%	7.8%	6.2%
Comercio, reparación, transporte, alojamiento y servicios de comida	21.6%	54.8%	32.0%	37.4%	40.4%	44.0%
Información y comunicaciones	6.4%	7.6%	9.2%	12.7%	9.8%	12.6%
Actividades financieras y de seguros	9.7%	6.5%	-1.1%	5.1%	0.5%	-3.8%
Actividades inmobiliarias	1.7%	2.3%	2.2%	1.9%	2.0%	1.9%
Actividades profesionales, científicas y técnicas	7.3%	17.8%	13.4%	12.9%	12.4%	11.3%
Administración pública, educación, salud, arte y recreación	9.8%	18.1%	15.7%	16.3%	14.5%	10.5%
Indicador de Seguimiento a la Economía	11.2%	26.3%	11.8%	14.3%	14.5%	12.8%

Fuente: DANE; cálculos del Banco de la República

Índice de confianza del consumidor

Índice de Confianza del Consumidor (Fedesarrollo)

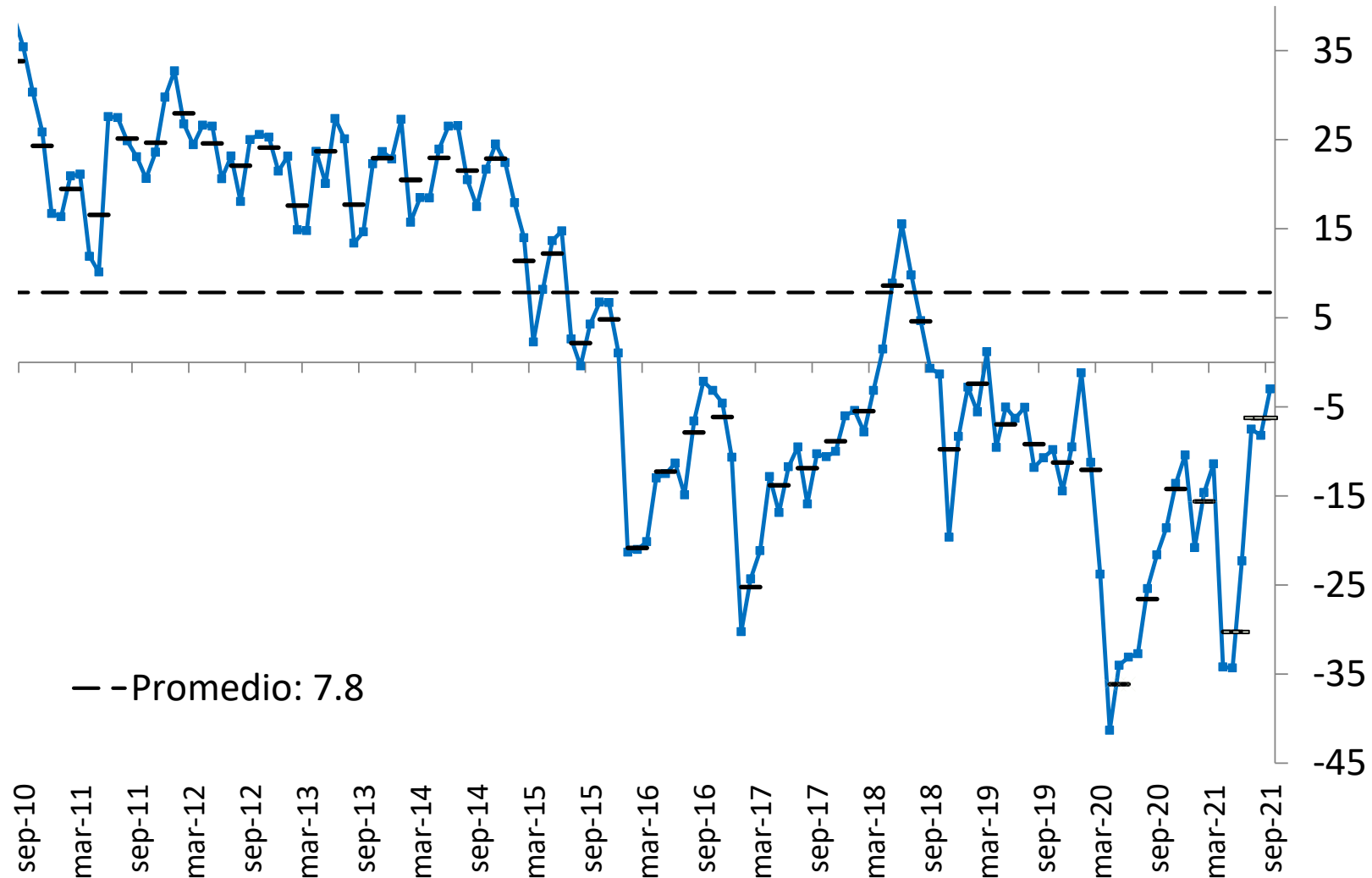

— -Promedio: 7.8

Índices de confianza empresarial

Índice de Confianza Comercial

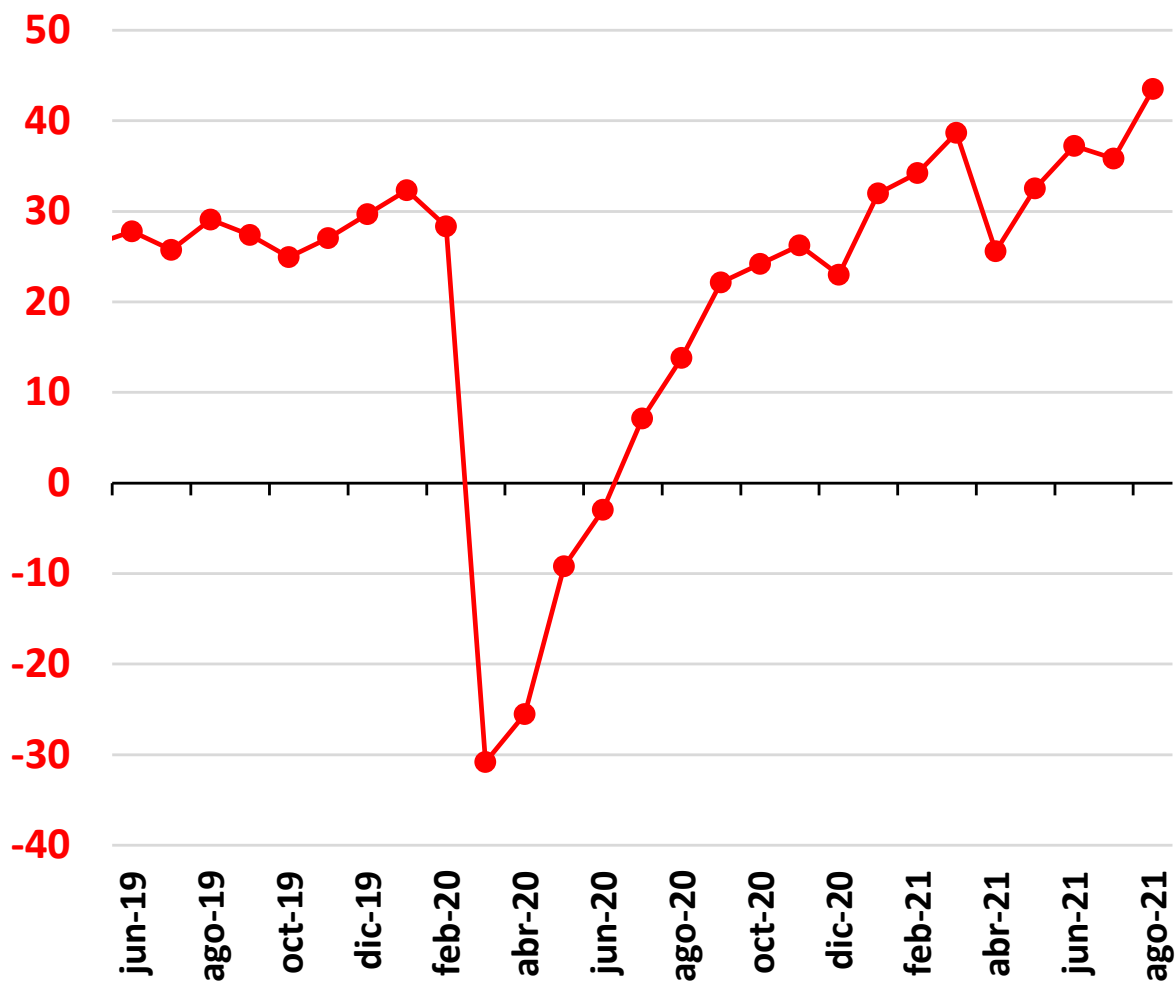

Índice de Confianza Industrial

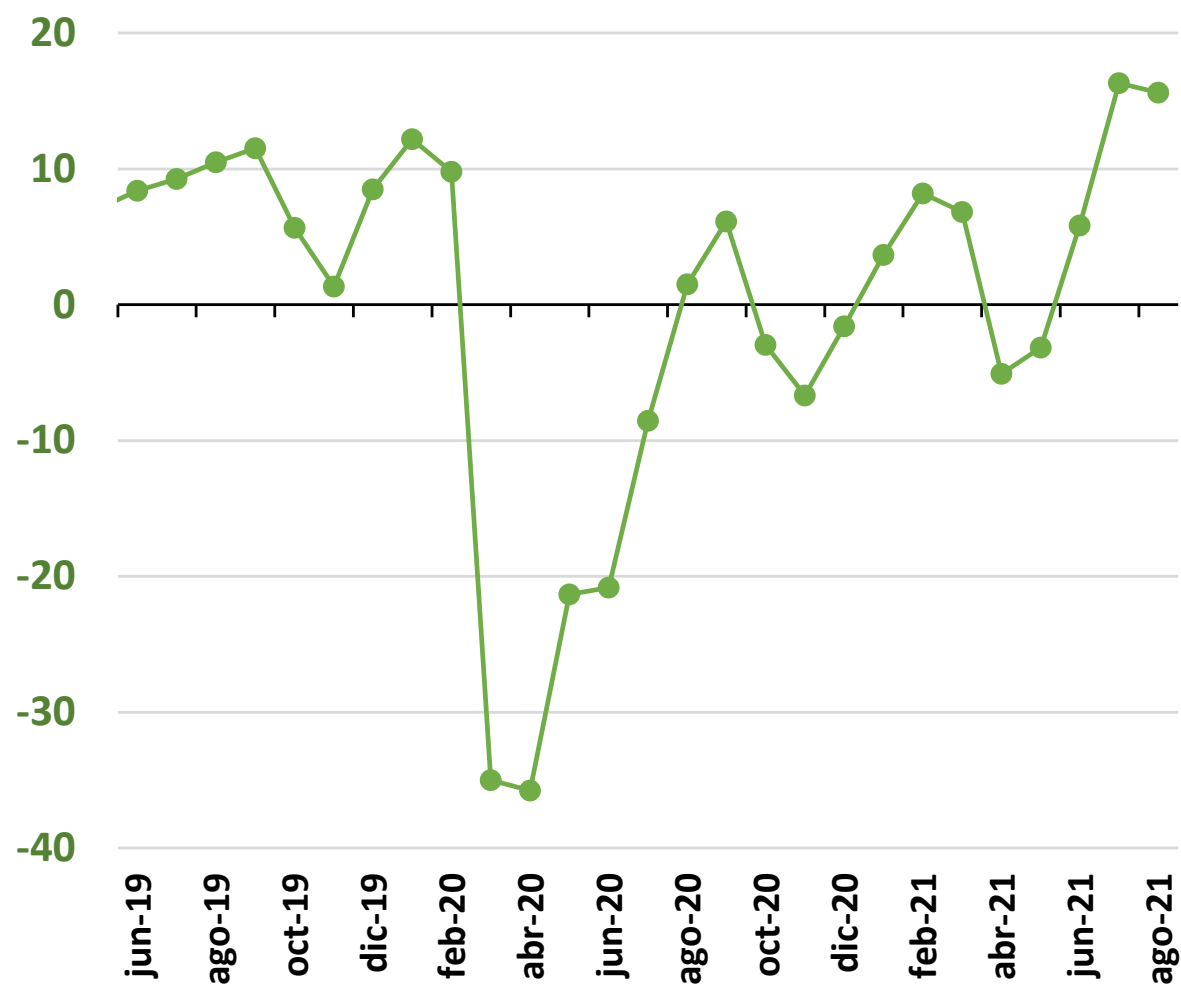

Minería: carbón y petróleo

Extracción de carbón

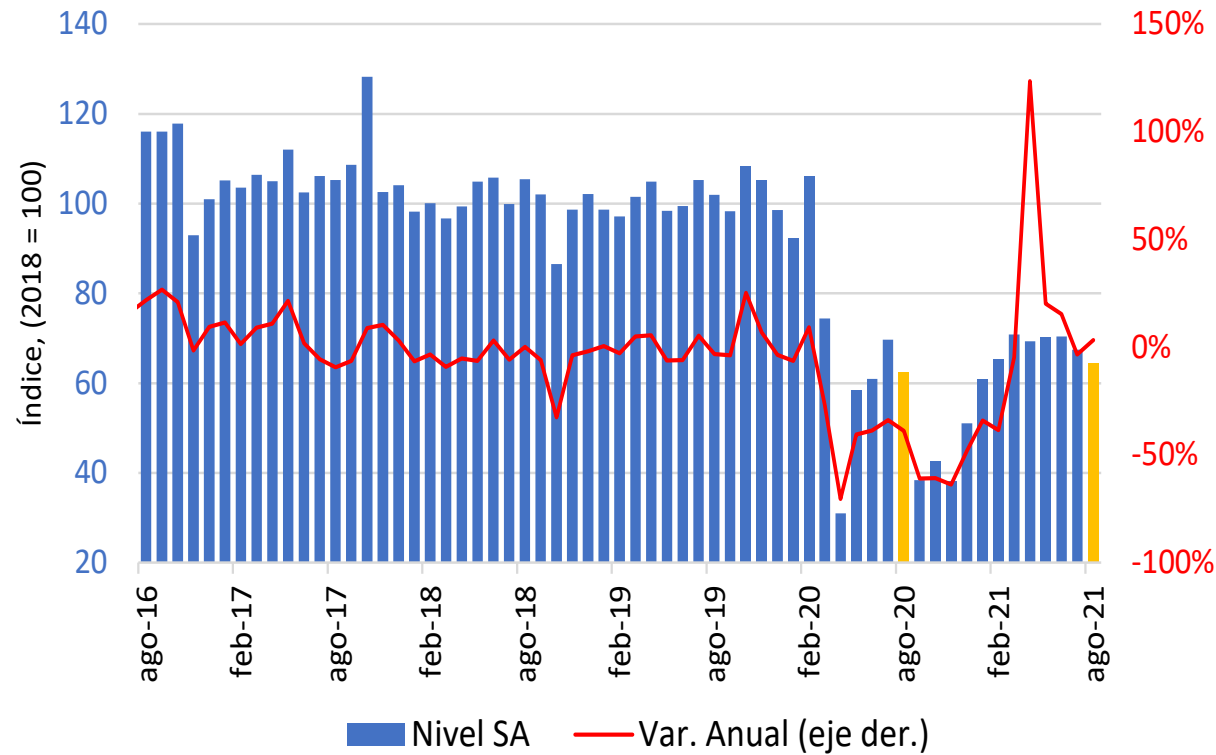

Producción de crudo

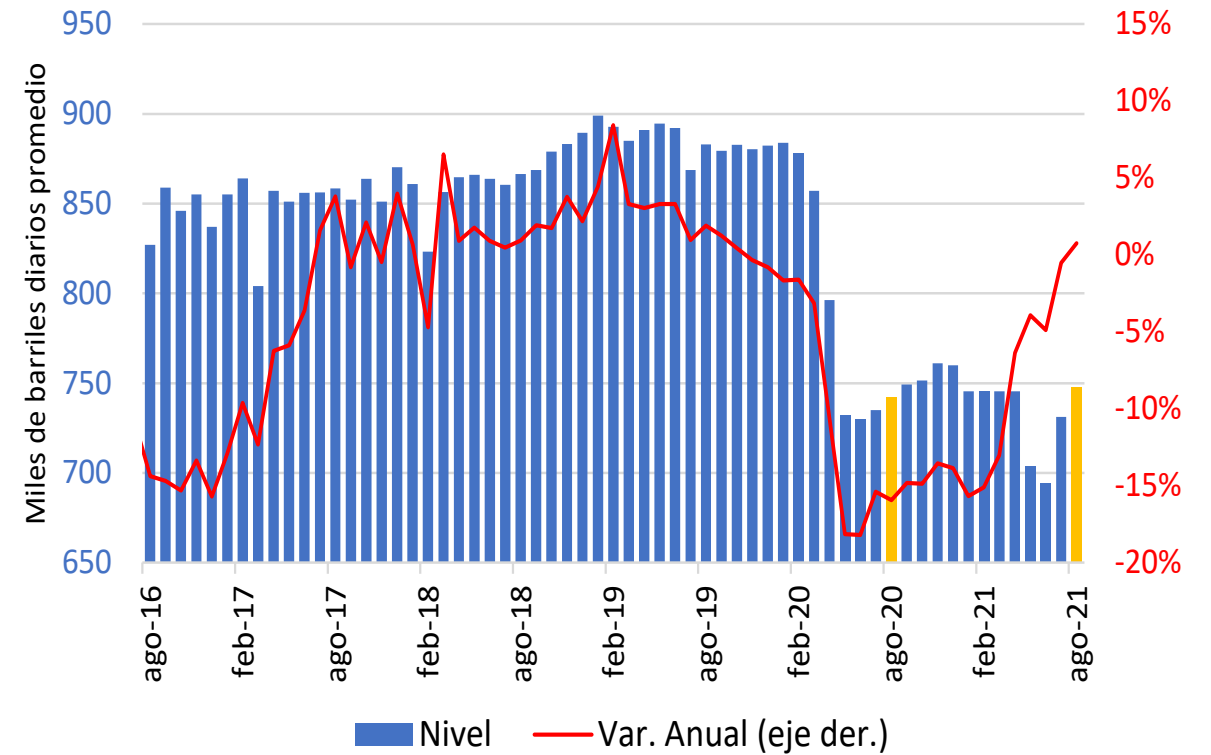

Fuente: DANE, ANH y Ministerio de minas y energía; cálculos del Banco de la República

Industria manufacturera y comercio minorista

Producción manufacturera (serie desestacionalizada)

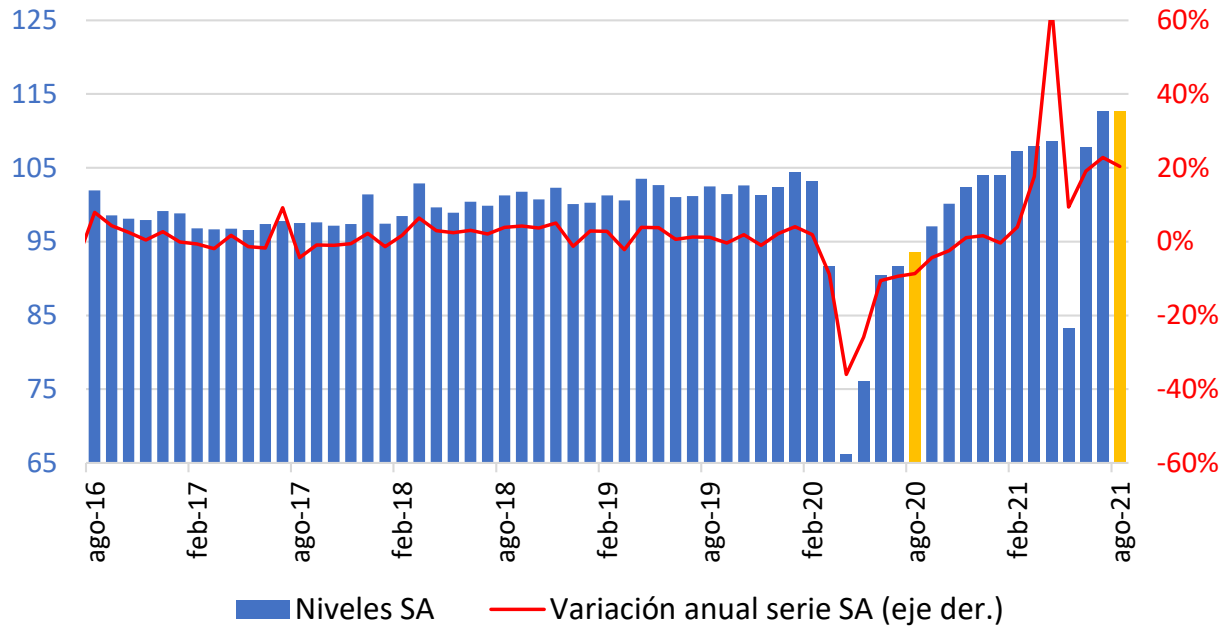

Comercio minorista sin combustibles ni vehículos (serie desestacionalizada)

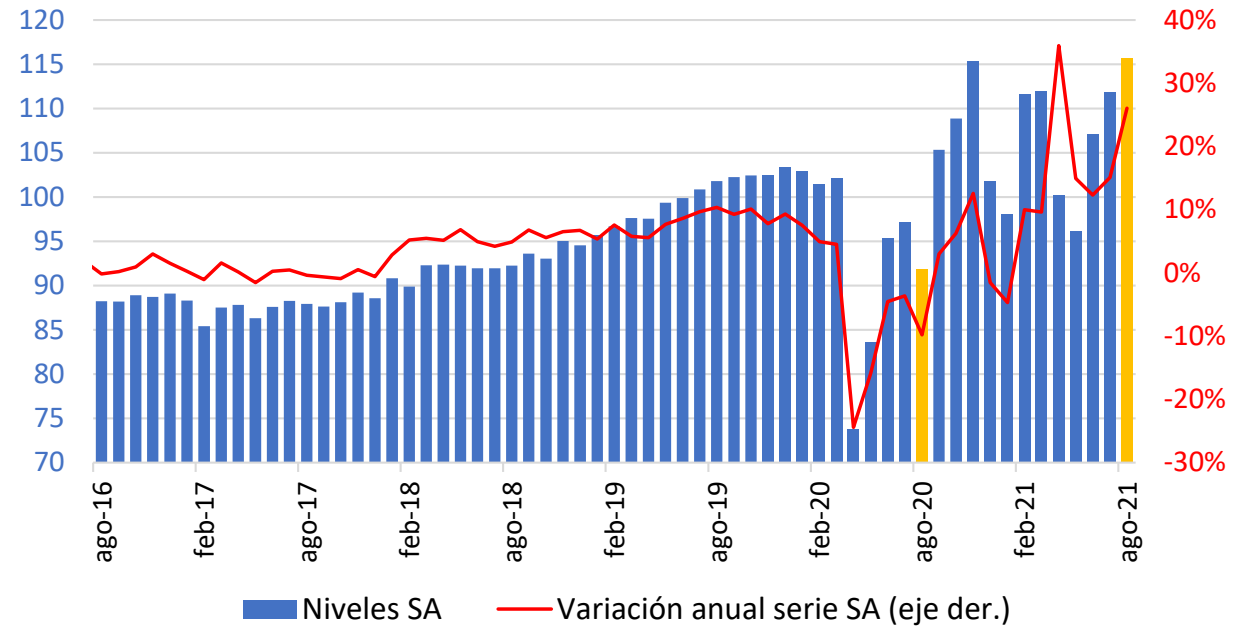

Comercio minorista por líneas de mercancías

Variación anual (serie original)

	mar-21	abr-21	may-21	jun-21	jul-21	ago-21
Total comercio minorista y vehículos	20.2%	75.1%	22.7%	24.8%	27.0%	32.0%
Total comercio minorista sin combustibles ni vehículos	9.7%	35.5%	13.6%	12.1%	17.1%	22.5%
Alimentos (víveres en general)	-19.4%	-10.0%	-7.9%	-5.1%	2.5%	4.8%
Bebidas no alcohólicas	-15.7%	10.2%	11.5%	17.8%	31.9%	34.2%
Bebidas alcohólicas, cigarrillos y productos del tabaco	40.1%	28.8%	13.6%	16.4%	25.3%	26.6%
Prendas de vestir y textiles	88.4%	430.6%	202.6%	104.8%	109.0%	100.6%
Calzado, artículos de cuero y sucedáneos del cuero	65.4%	645.2%	344.0%	129.4%	106.3%	130.5%
Productos farmacéuticos y medicinales	-7.1%	24.5%	16.6%	24.7%	8.6%	7.0%
Productos de aseo personal, cosméticos y perfumería	-12.4%	19.3%	8.4%	12.7%	18.9%	22.0%
Electrodomésticos, muebles para el hogar	62.3%	134.3%	20.3%	-7.7%	4.2%	20.6%
Artículos y utensilios de uso doméstico	64.8%	93.5%	24.6%	16.3%	24.3%	30.4%
Productos para el aseo del hogar	1.0%	27.2%	10.1%	10.9%	15.5%	17.7%
Equipo de informática y telecomunicaciones para uso personal o doméstico	59.4%	42.3%	11.5%	-4.0%	4.2%	16.9%
Equipo y aparatos de sonido y video (televisores)	29.2%	60.9%	2.4%	-29.6%	-15.9%	-0.3%
Libros, papelería, periódicos, revistas y útiles escolares	29.1%	111.5%	29.1%	18.0%	33.3%	34.4%
Artículos de ferretería, vidrios y pinturas	74.5%	306.4%	36.5%	39.0%	28.4%	32.0%
Otras mercancías para uso personal o doméstico, no especificadas anteriormente	27.1%	56.3%	28.3%	31.9%	32.5%	34.6%
Repuestos, partes, accesorios y lubricantes para vehículos	42.9%	223.3%	32.8%	36.1%	32.0%	42.8%
Combustibles para vehículos automotores	39.1%	105.3%	17.2%	26.5%	32.4%	33.3%
Vehículos automotores y motocicletas principalmente de uso de los hogares	86.9%	2010.2%	85.5%	92.2%	66.2%	74.7%
Otros vehículos automotores y motocicletas	13.1%	577.9%	115.9%	92.9%	76.0%	77.4%

Demanda de energía y movilidad

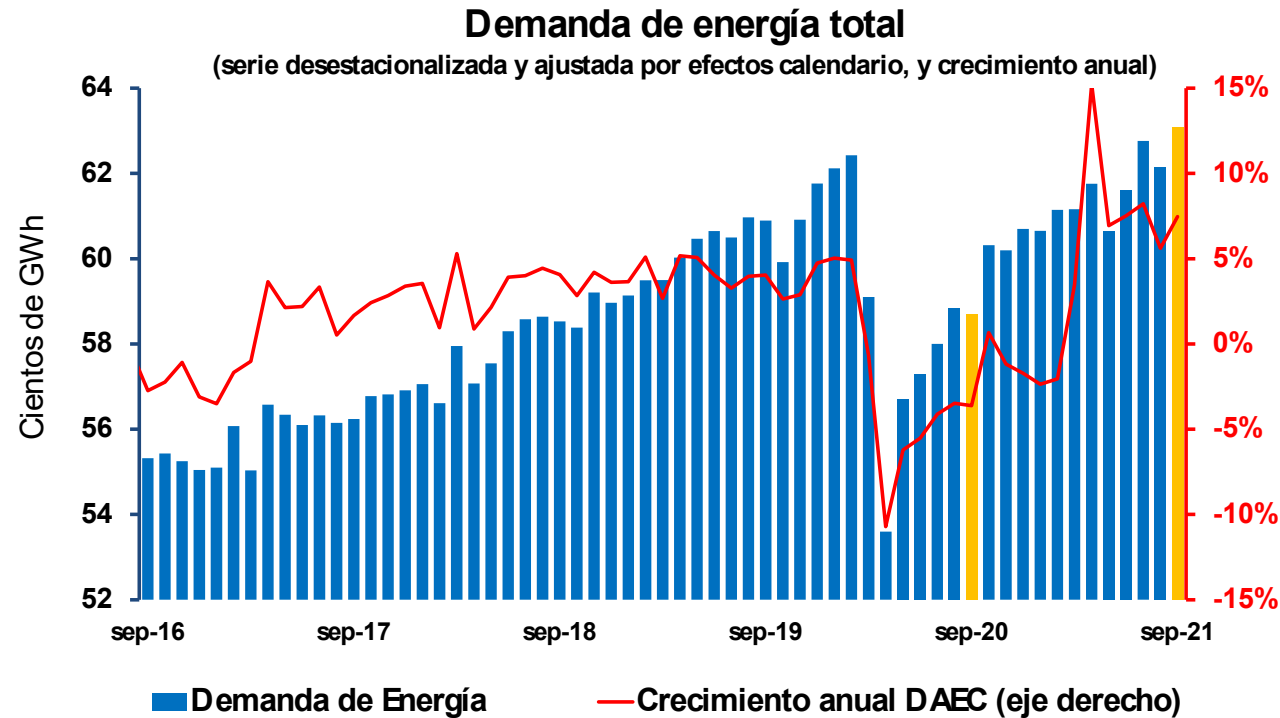

Movilidad - lugares no residenciales

(promedio 7 días; cambios respecto a referente)

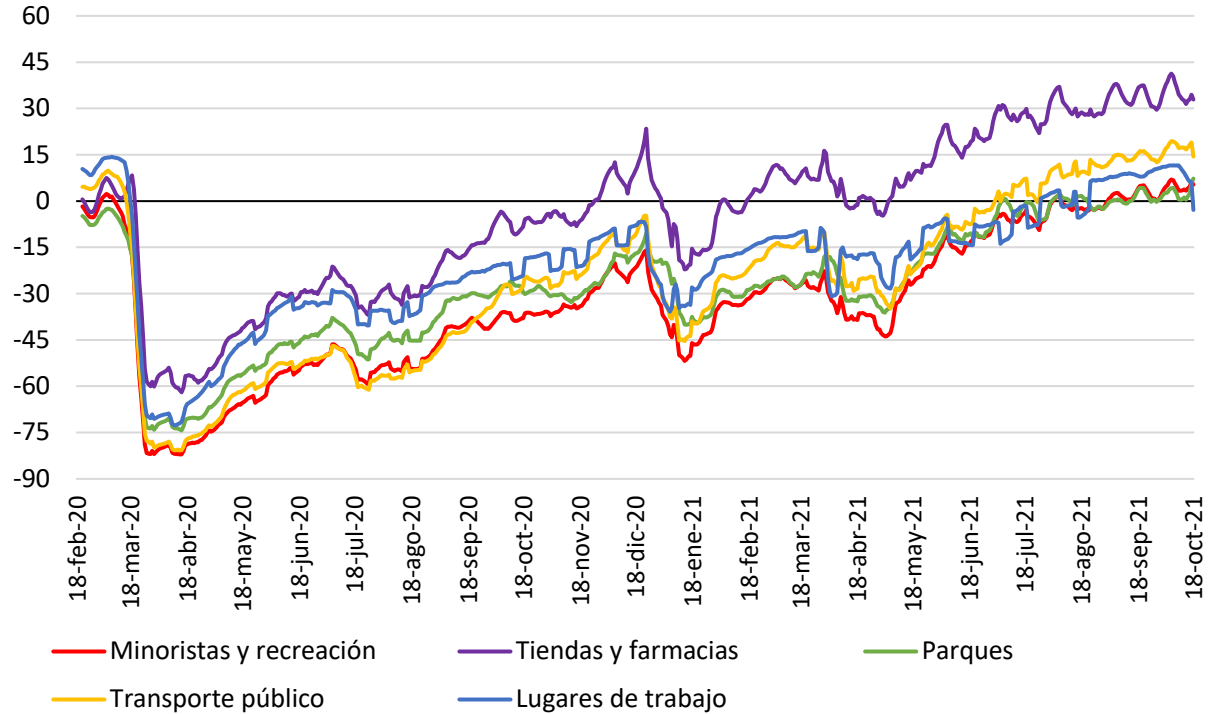

Nota: los informes muestran cómo cambian las visitas a diferentes lugares, así como su duración, en comparación con un valor de referente. El valor de referente es la mediana de ese día de la semana correspondiente al período de 5 semanas desde el 3 de enero hasta el 6 de febrero de 2020.

Cifras hasta 18 de octubre de 2021.

Matrículas de vehículos

Número de matrículas (Particular) - RUNT (desestacionalizada)

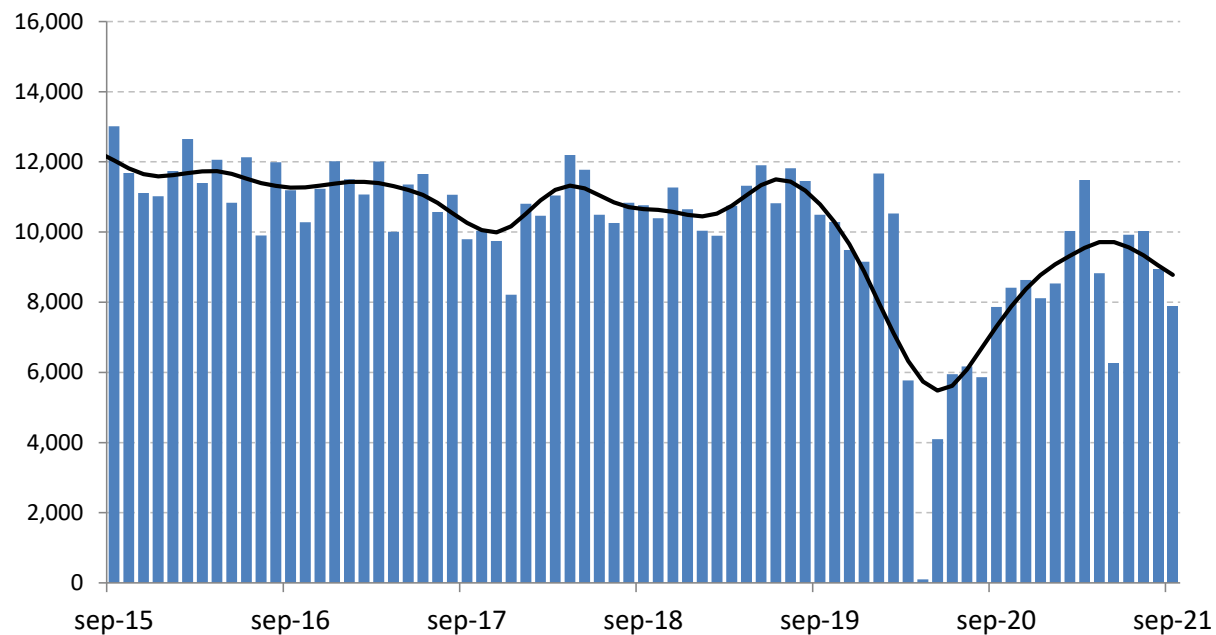

Número de matrículas (Inversión) - RUNT (desestacionalizada)

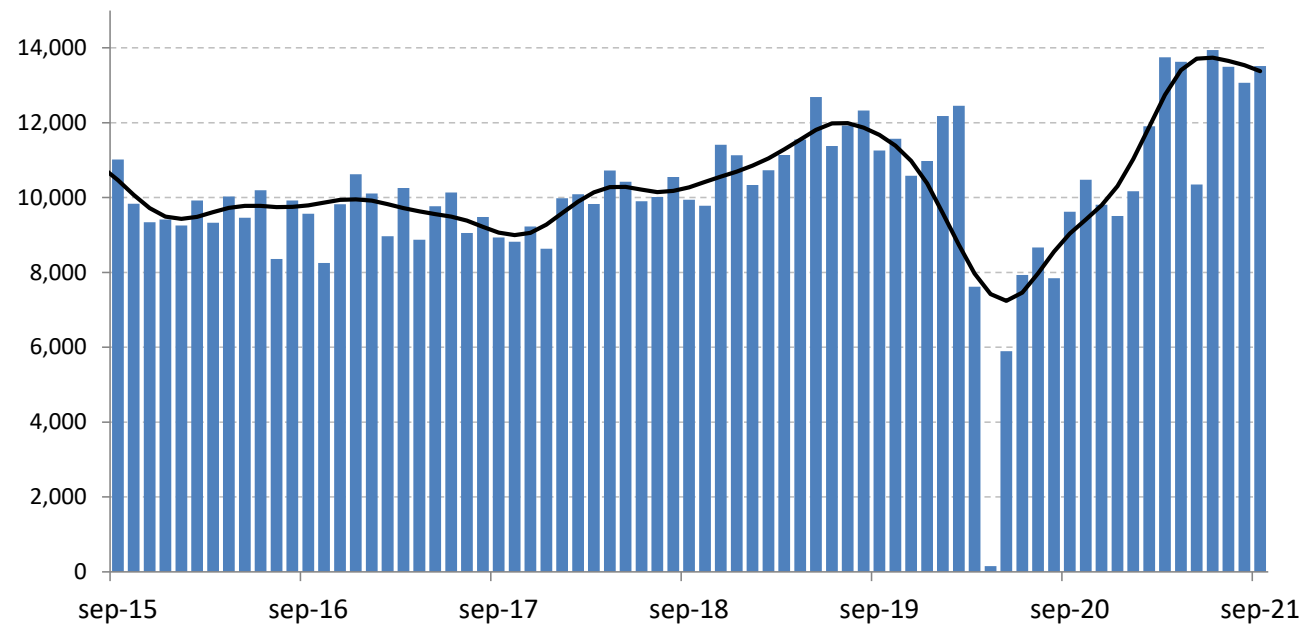

Exportaciones e importaciones

Exportaciones de bienes
(millones de dólares y variación anual)

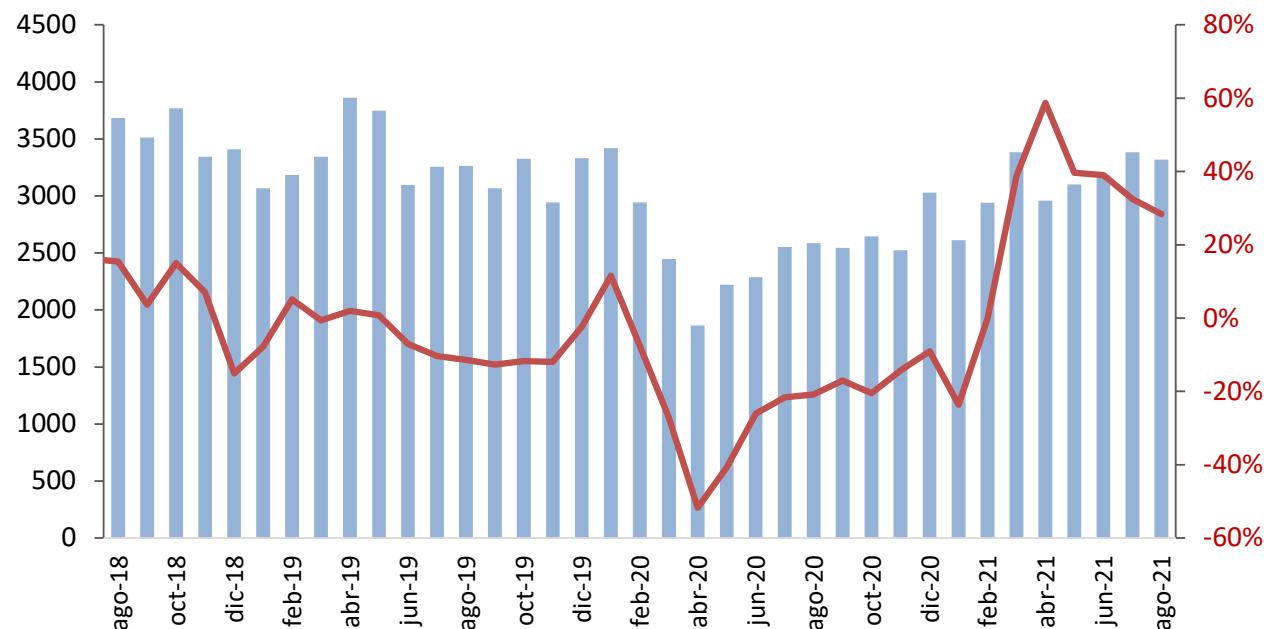

Importaciones de bienes
(millones de dólares y variación anual)

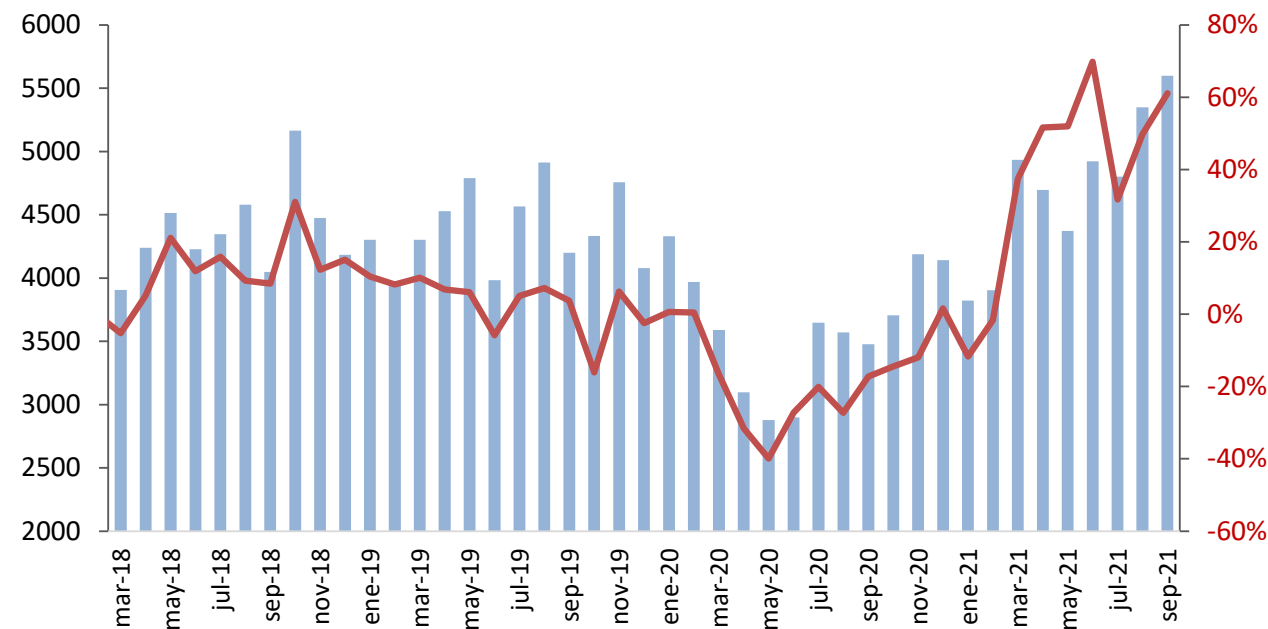

Fuente: DANE; avances DIAN

III. La inflación a septiembre de 2021

Inflación Total y Básica

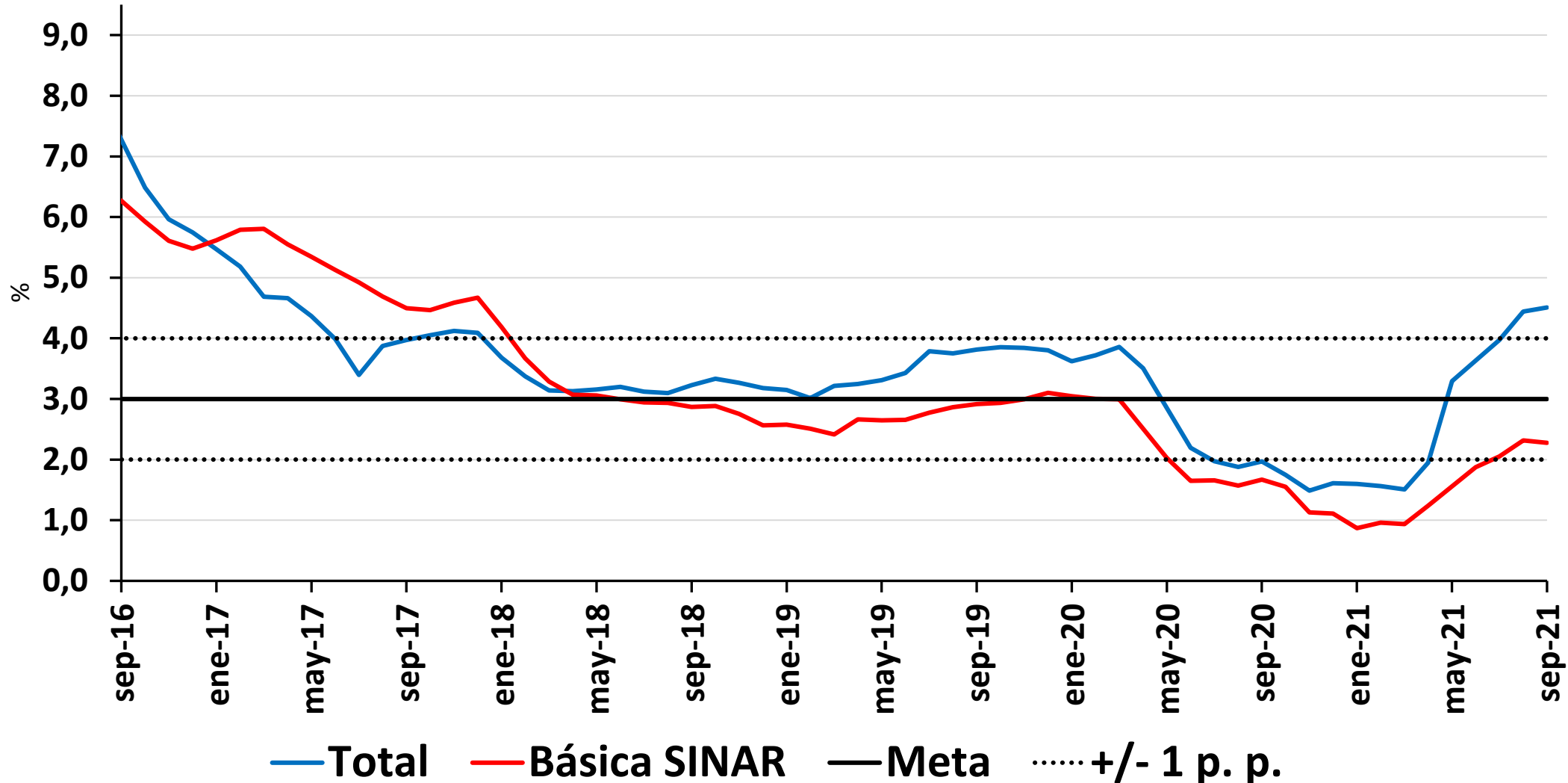

Total
 Sep= 4,51%
 Ago= 4,44%
 Jul= 3,97%
 Jun= 3,63%
 May= 3,30%

Básica SINAR
 Sep= 2,28%
 Ago= 2,32%
 Jul= 2,05%
 Jun= 1,87%
 May= 1,56%

Indicadores de precios al consumidor y de inflación básica

A Septiembre de 2021

Descripción	Ponderaciones nuevo IPC	dic-20	feb-21	mar-21	abr-21	may-21	jun-21	jul-21	ago-21	sep-21
Total	100	1,61	1,56	1,51	1,95	3,30	3,63	3,97	4,44	4,51
Sin alimentos	84,95	1,03	0,93	1,06	1,56	2,11	2,70	2,86	3,11	3,03
Bienes	18,78	0,63	1,07	1,05	1,21	1,77	2,57	2,66	2,73	2,97
Servicios	48,85	1,29	0,92	0,89	1,25	1,48	1,61	1,82	2,16	2,01
Arriendos	25,16	1,33	1,23	1,25	1,28	1,26	1,28	1,44	1,57	1,76
CFH	8,79	3,84	3,86	4,16	4,39	5,40	6,19	6,71	7,54	7,74
Resto	14,91	-0,26	-1,34	-1,63	-0,66	-0,51	-0,58	-0,48	-0,10	-1,03
Regulados	17,32	0,73	0,83	1,52	2,79	4,21	5,93	6,02	6,20	5,94
Servicios públicos	6,69	3,22	3,08	3,71	5,00	7,29	10,34	10,46	10,51	9,02
Combustible	2,91	-12,22	-9,08	-4,94	-0,32	2,73	6,64	6,88	6,86	8,06
Transporte	5,53	4,31	3,30	2,37	2,48	2,74	2,71	2,72	3,23	2,89
Educación	2,38	1,05	0,56	0,67	0,70	0,70	0,70	0,70	0,70	2,16
Resto	0,13	5,23	3,52	2,61	2,61	2,61	2,61	2,61	2,61	2,61
Alimentos	15,05	4,80	5,02	3,92	3,98	9,52	8,52	9,81	11,50	12,40
Perecederos	3,15	2,49	6,47	1,58	1,31	18,16	8,69	11,89	15,15	14,82
Procesados	11,90	5,43	4,62	4,60	4,77	7,01	8,47	9,24	10,51	11,74
Indicadores de inflación básica										
Sin Alimentos		1,03	0,93	1,06	1,56	2,11	2,70	2,86	3,11	3,03
Núcleo 15 (p08)		1,88	1,74	1,67	1,99	2,79	3,36	3,60	3,91	3,79
Inflación sin alimentos ni regulados		1,11	0,96	0,94	1,24	1,56	1,87	2,05	2,32	2,28
Promedio indicadores inflación básica		1,34	1,21	1,22	1,60	2,16	2,65	2,84	3,11	3,03

Resto Servicios: Lavado y Planchado de Ropa; Servicios Relacionado con la Copropiedad; Servicios Domesticos; Salud; Transporte otros (Mantenimiento y Reparaciones, Transporte Escolar, en Avión, Intermunicipal e Internacional); Información y Comunicaciones; Recreación y Cultura; Alojamiento, Bares y Discotecas; Educación (Educación Superior, Diplomados y Cursos de Educación no Formal); Otros Servicios Diversos (Cuidado Personal, Seguros, Cuidado de Niños).

Resto Regulados: Cuotas moderadas EPS; Certificados, documentos administrativos y pago de honorarios.

Fuente: DANE; cálculos realizados por el Banco de la República (BR) con clasificaciones provisionales

Variación anual IPC de Servicios y Bienes (Sin Alimentos ni Regulados)

Servicios
 Sep= 2,01%
 Ago= 2,16%
 Jul= 1,82%
 Jun= 1,61%

Bienes
 Sep= 2,97%
 Ago= 2,73%
 Jul= 2,66%
 Jun= 2,57%

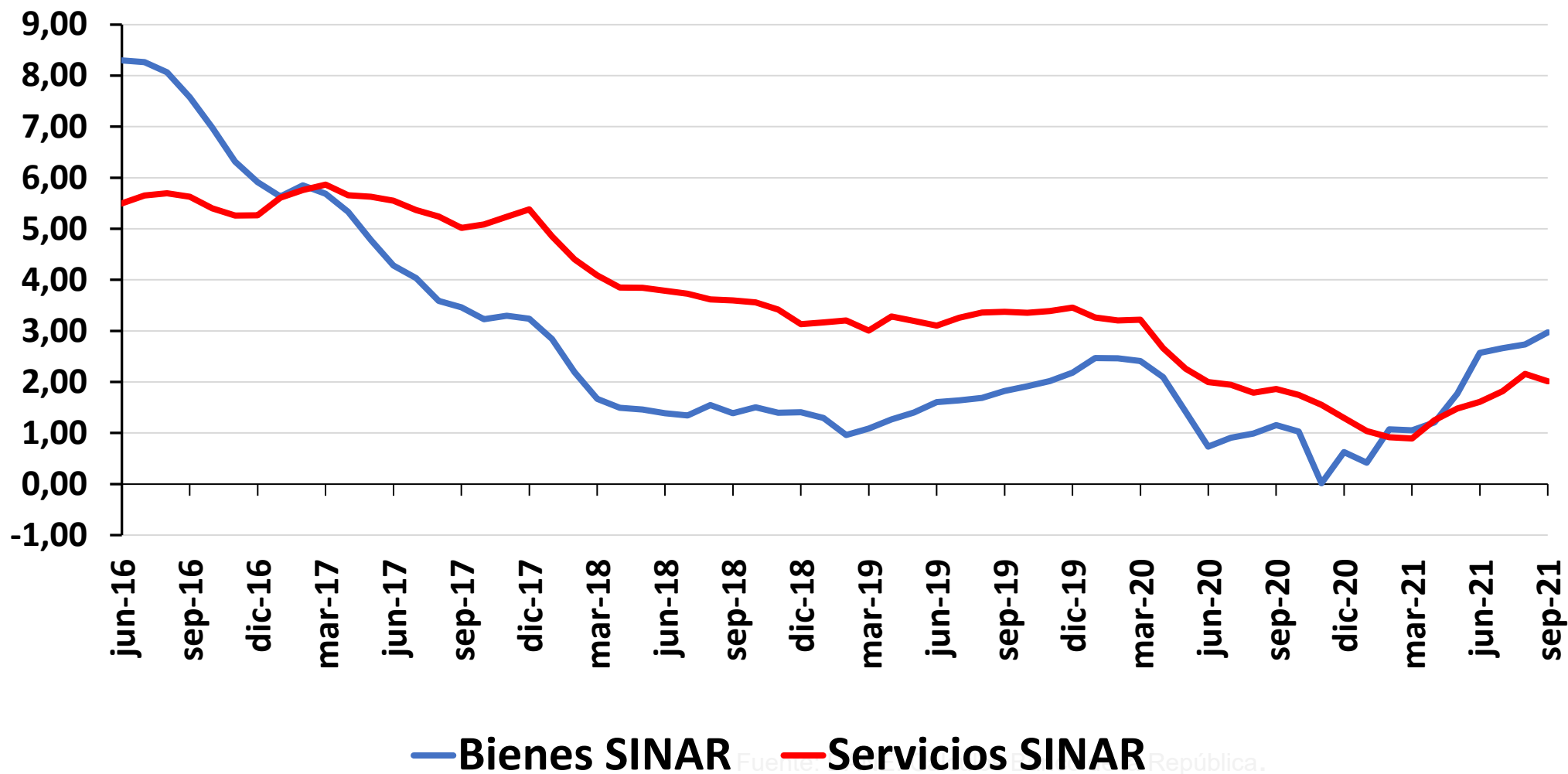

Variación anual IPC de Servicios

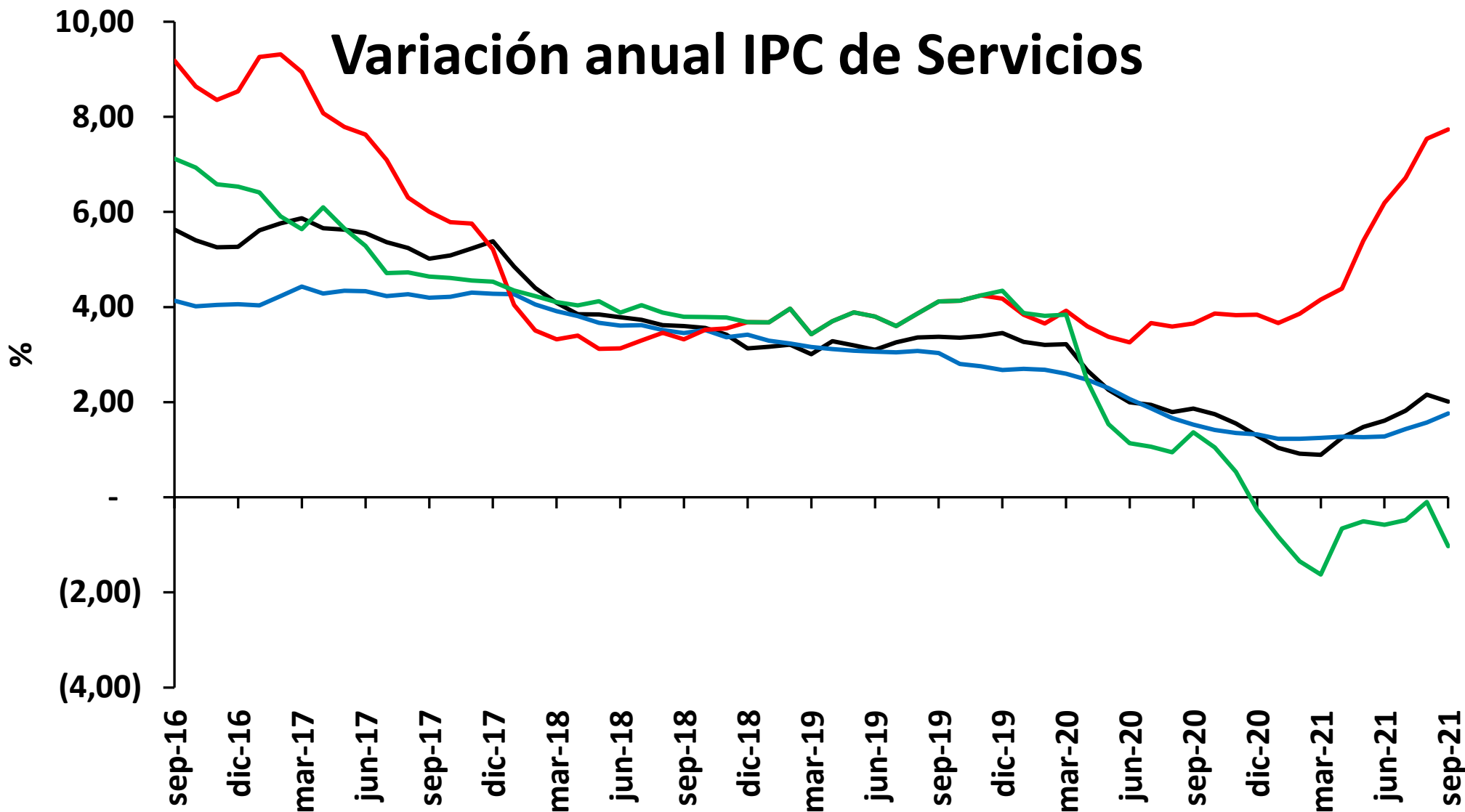

Arriendos
 Sep= 1,76%
 Ago= 1,57%
 Jul= 1,44%

CFH
 Sep= 7,74%
 Ago= 7,54%
 Jul= 6,71%

Resto
 Sep= -1,03%
 Ago= -0,10%
 Jul= -0,48%

—Servicios —Arriendos —CFH —Resto

Variación anual IPC de regulados

Regulados
Sep= 5,94%
Ago= 6,20%
Jul= 6,02%
Jun= 5,93%
May= 4,21%

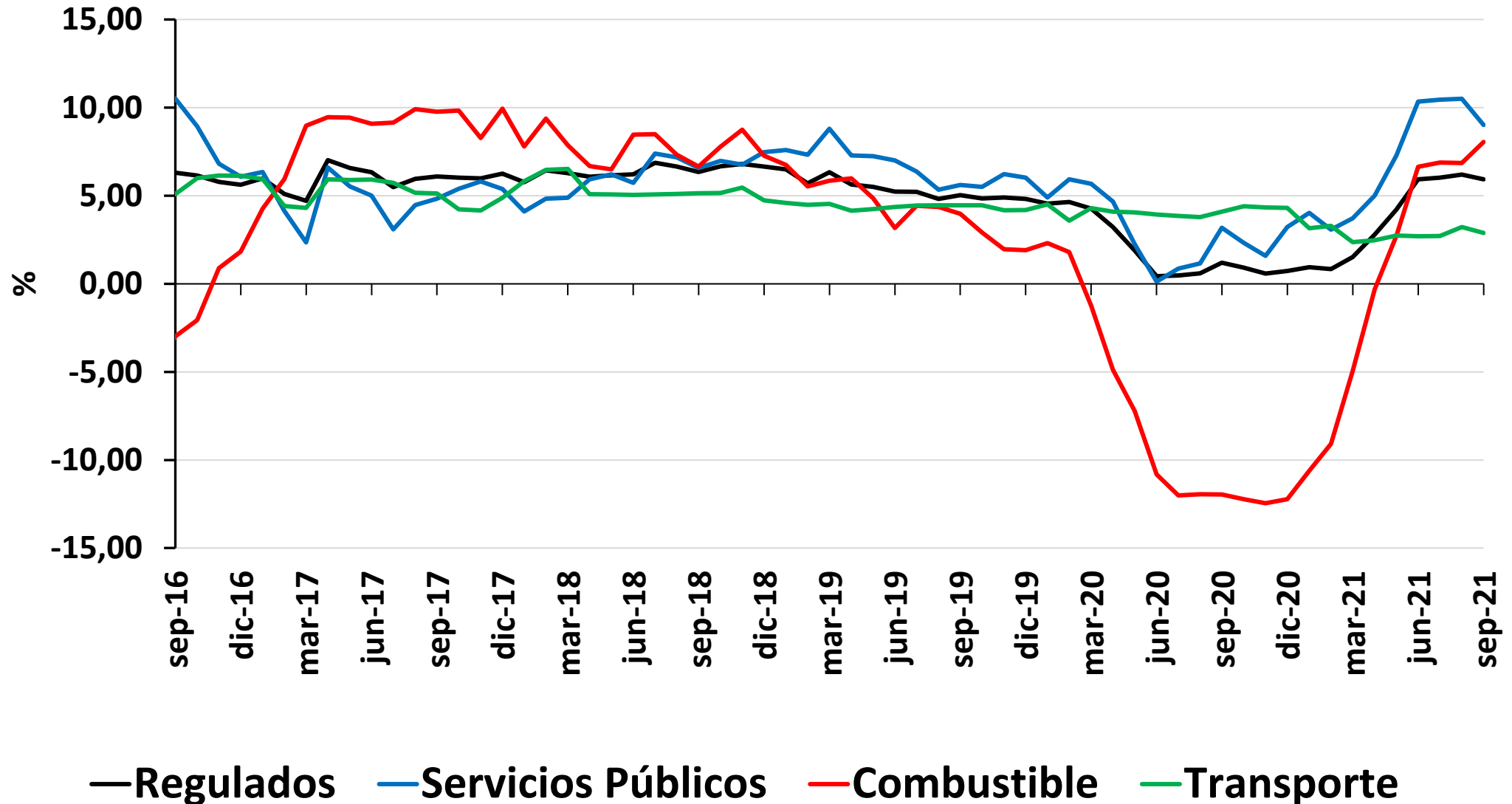

Variación anual IPC de regulados

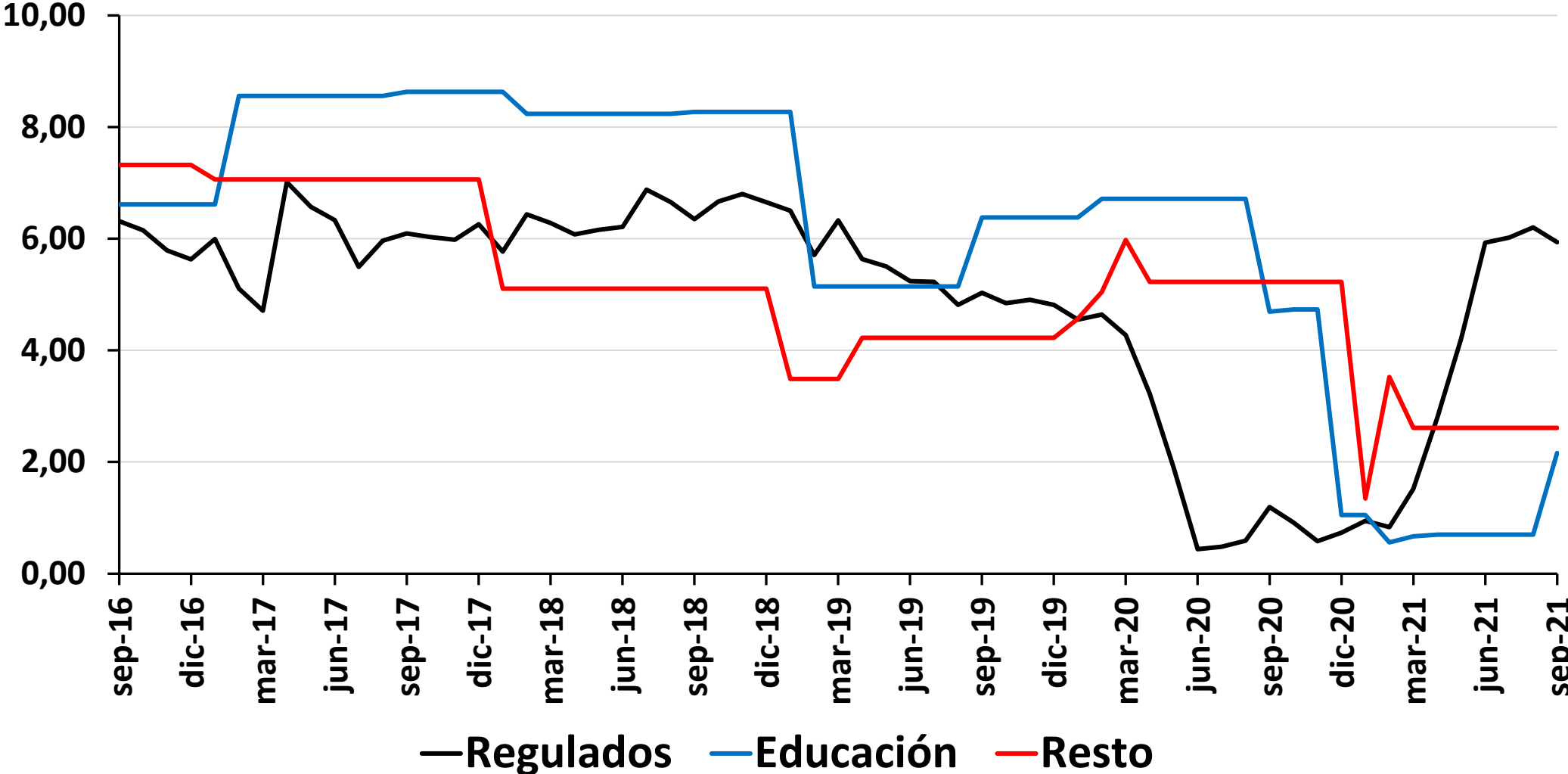

Variación anual IPC de Alimentos (subgrupos)

Alimentos
 Sep= 12,40%
 Ago= 11,50%
 Jul= 9,81%
 Jun= 8,52%

Perecederos
 Sep= 14,82%
 Ago= 15,15%
 Jul= 11,89%
 Jun= 8,69%

Procesados
 Sep= 11,74%
 Ago= 10,51%
 Jul= 9,24%
 Jun= 8,47%

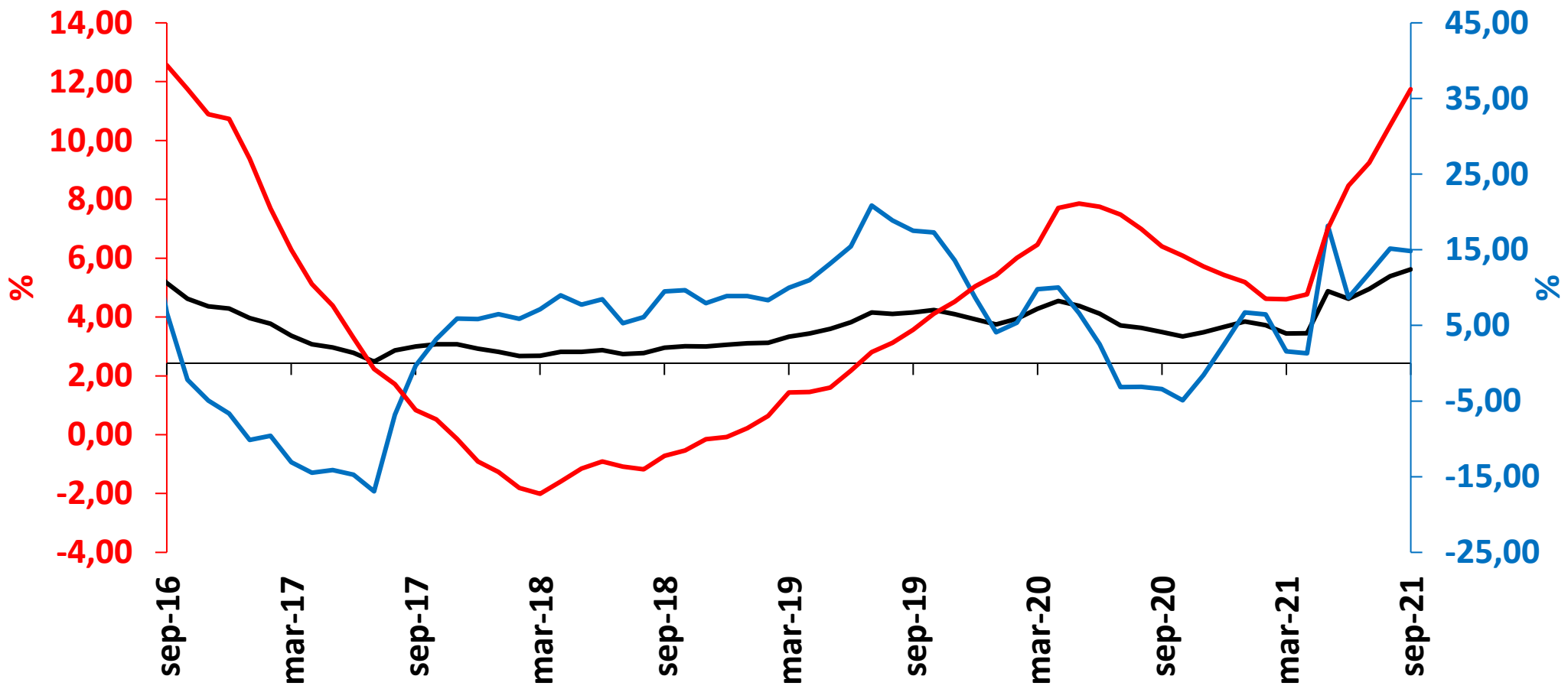

— Total Alimentos — Perecederos — Procesados (Eje izquierdo)

Abastecimiento Centrales de Abasto-Sipsa/DANE (Promedio Mensual)

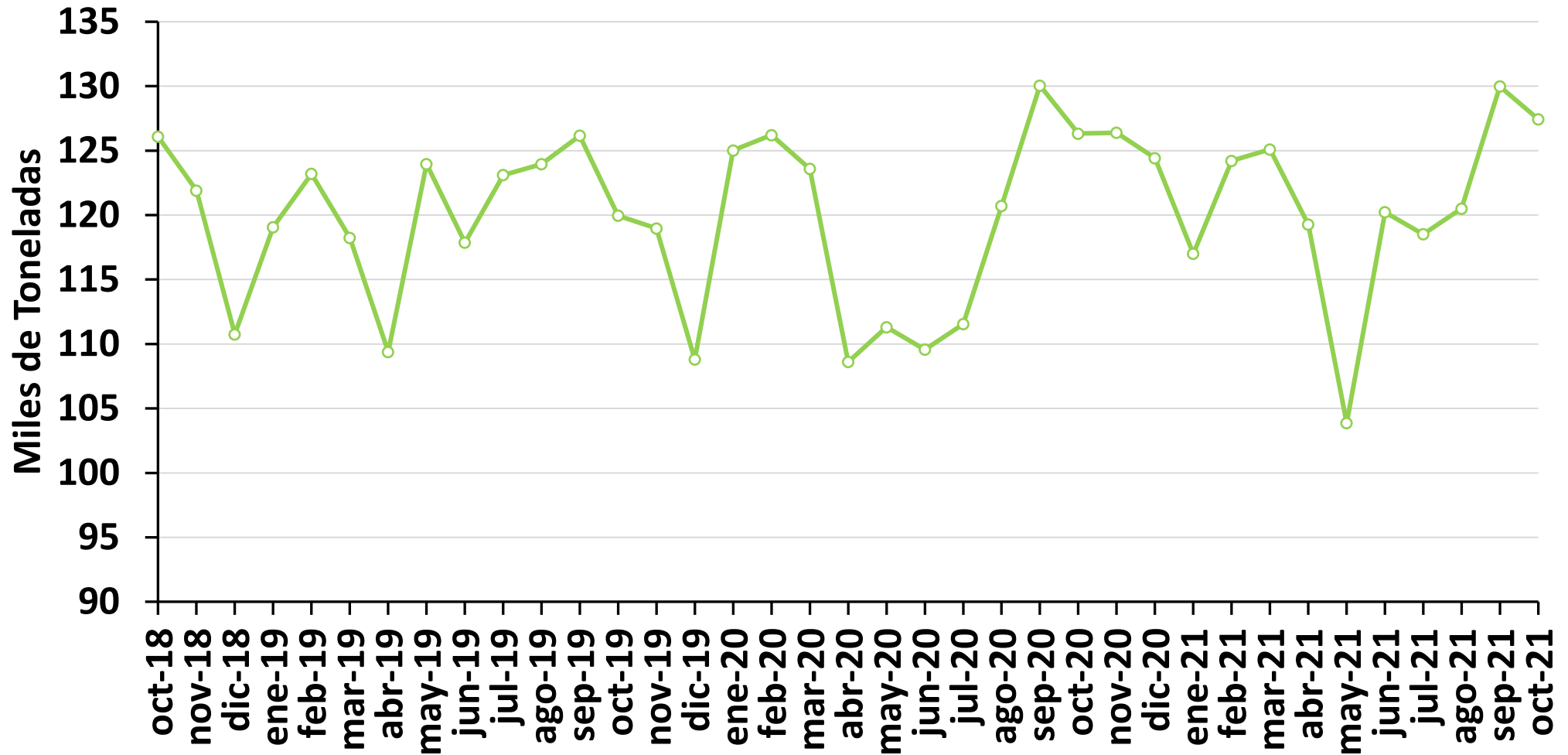

Fuente: DANE. Datos de octubre 2021: Semana corrida hasta el 6 de octubre

IPP TOTAL

Índice dic-14 = 100

IPP Total	
Sep	= 13,76%
Ago	= 13,03%
Jul	= 12,59%
Jun	= 11,72%
May	= 11,21%

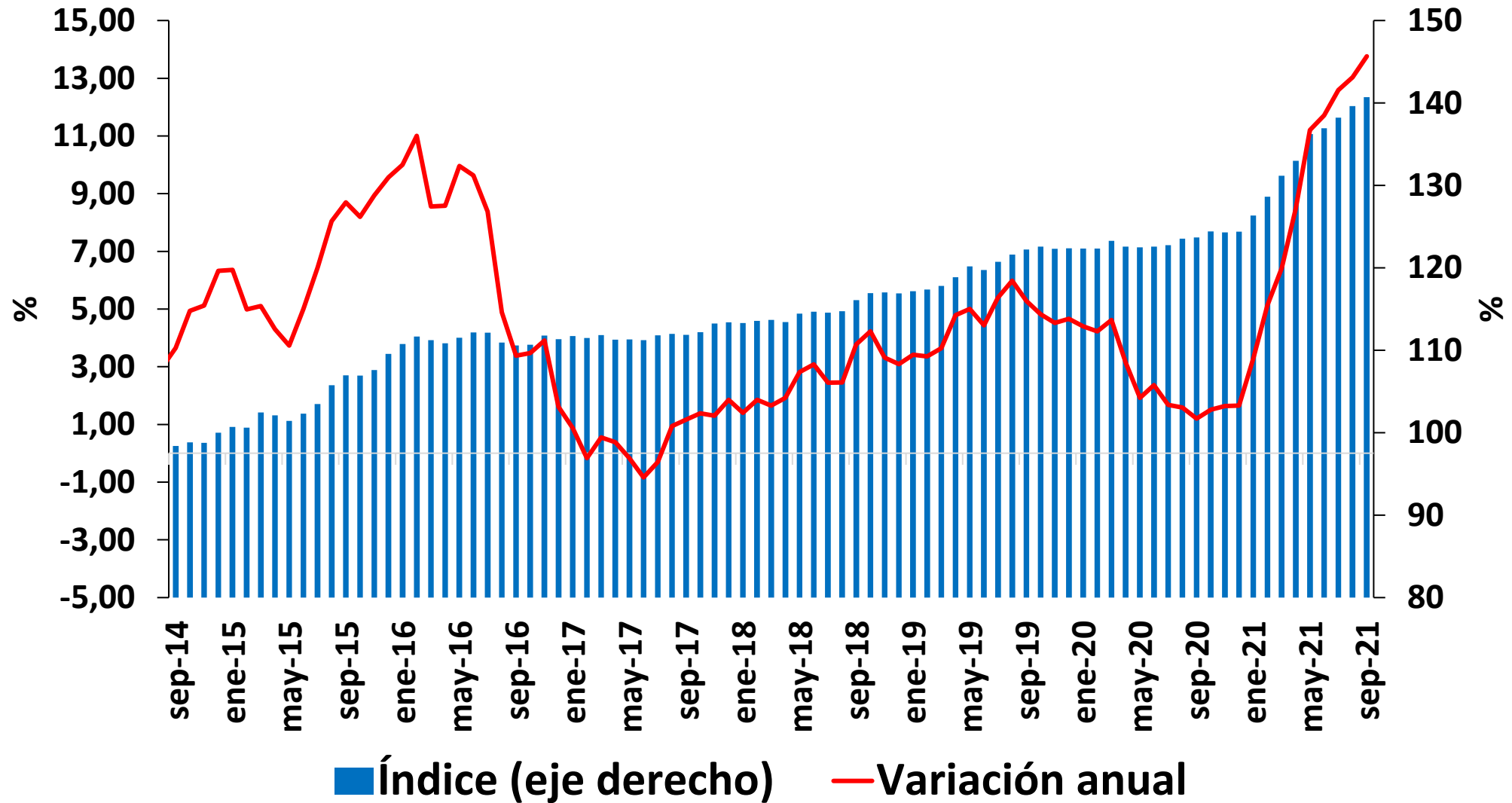

Fuente: DANE.

* Desde enero 2015 el IPP oficial del DANE es el calculado por el lado de la Producción Nacional (IPP producidos y consumidos + IPP exportados). El IPP de oferta interna corresponde al IPP local más el IPP importado.

Variación anual del IPP por procedencia

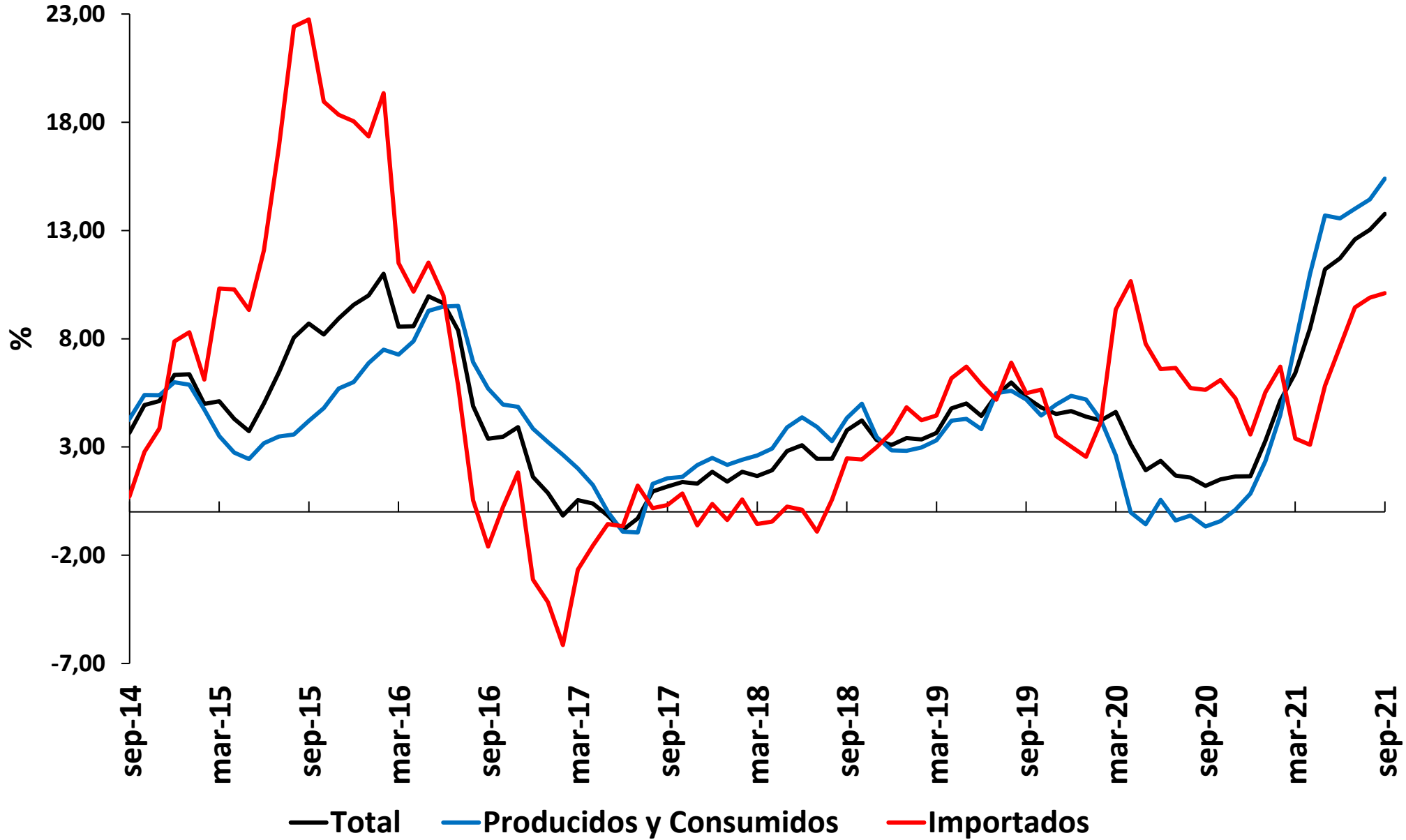

IPP producido y consumido

Sep= 15,40%

Ago= 14,44%

Jul= 14,00%

Jun= 13,56%

IPP Importado

Sep= 10,11%

Ago= 9,90%

Jul= 9,45%

Jun= 7,63%

Variación anual del IPP (C y P) por ramas de actividad

<u>Agropecuario</u>
Sep= 23,79%
Ago= 25,06%
Jul= 23,63%
Jun= 22,09%
<u>Minería</u>
Sep= 47,45%
Ago= 38,67%
Jul= 46,06%
Jun= 46,02%
<u>Industria</u>
Sep= 10,82%
Ago= 9,85%
Jul= 9,00%
Jun= 8,82%

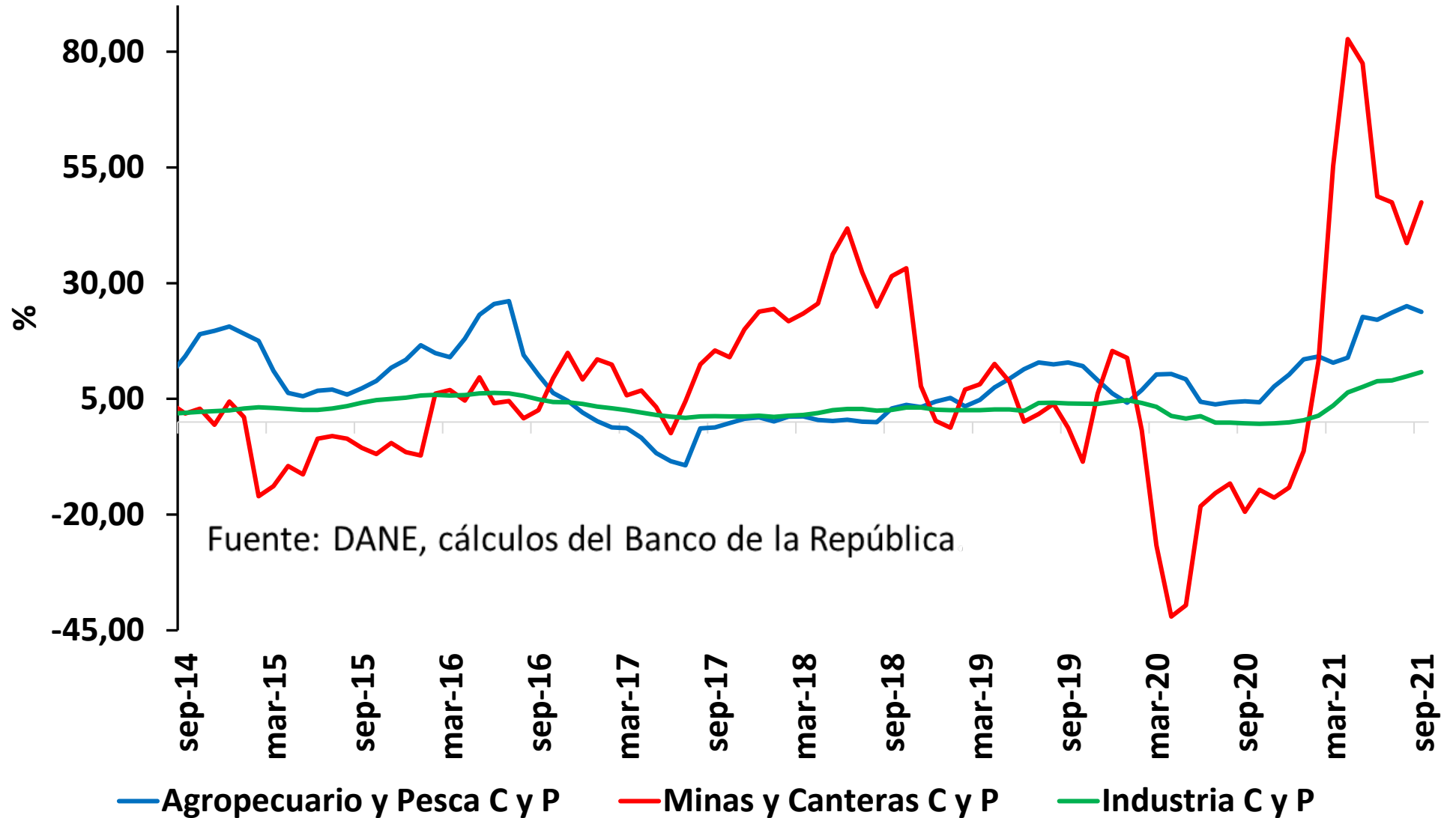

IV. Mercado Laboral

CIFRAS TRIMESTRE MÓVIL

Tasa de desempleo por dominios junio – julio – agosto

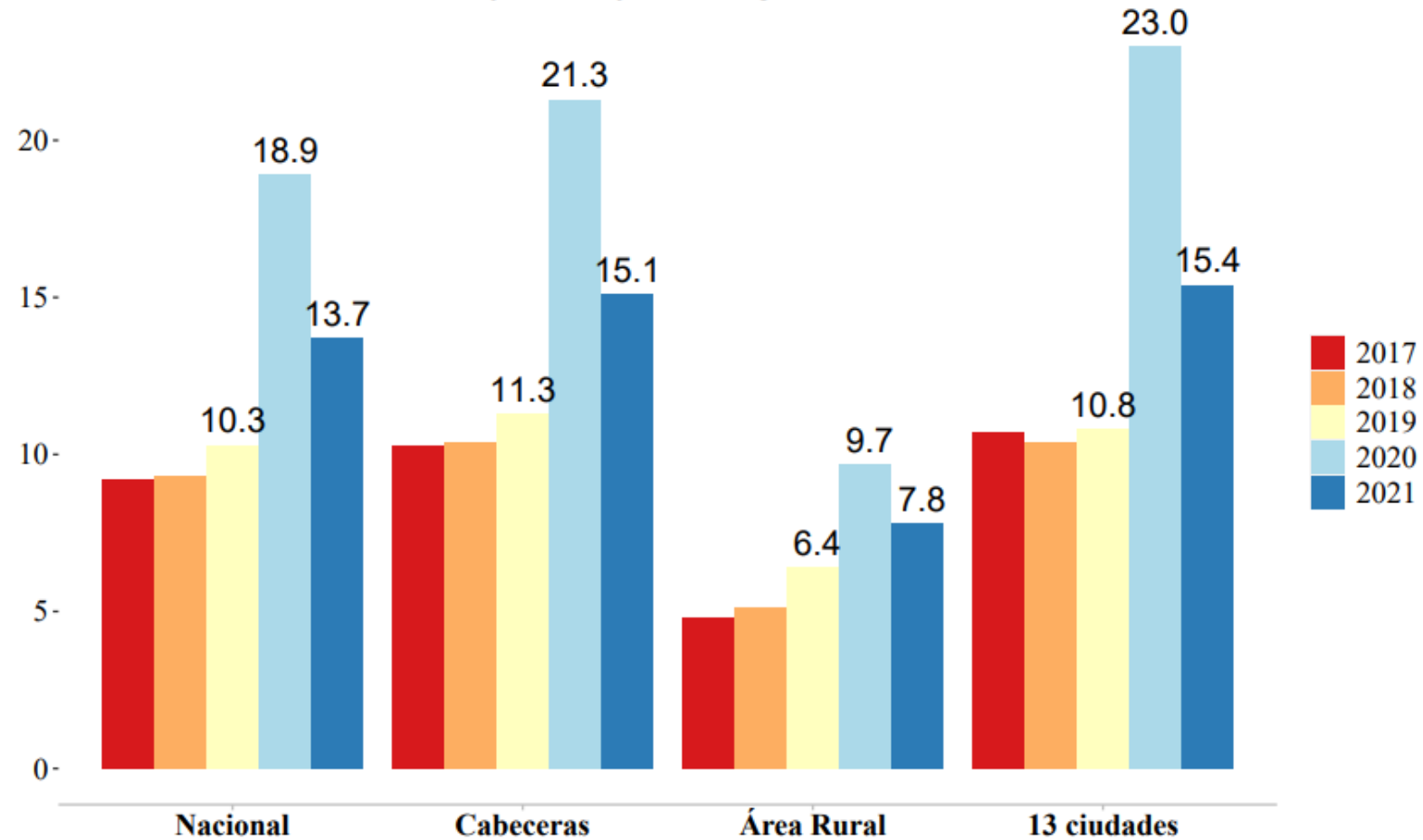

Fuente: GEIH – DANE.

ANÁLISIS DE LA TD – TRIMESTRE MÓVIL: DESESTACIONALIZADA

Tasa de desempleo (mensual desestacionalizada)

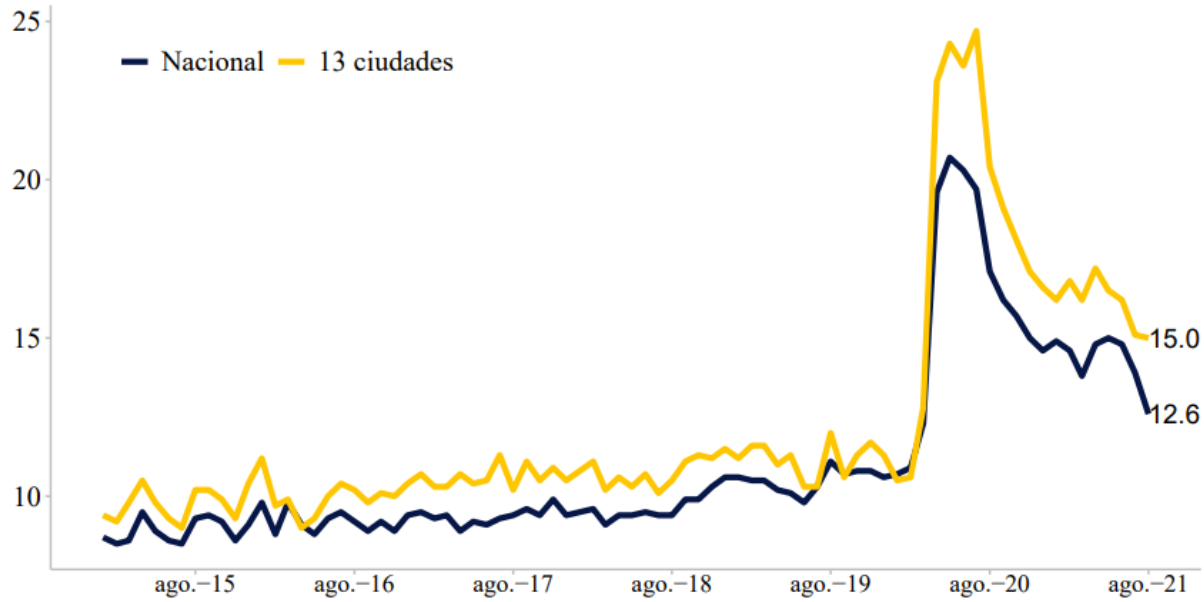

Variación anual (pp), respectivamente: -4.4, -5.4.
Variación mensual (pp), respectivamente: -1.2, -0.1.
Fuente: GEIH – DANE.

Tasa de desempleo (trimestre móvil desestacionalizado)

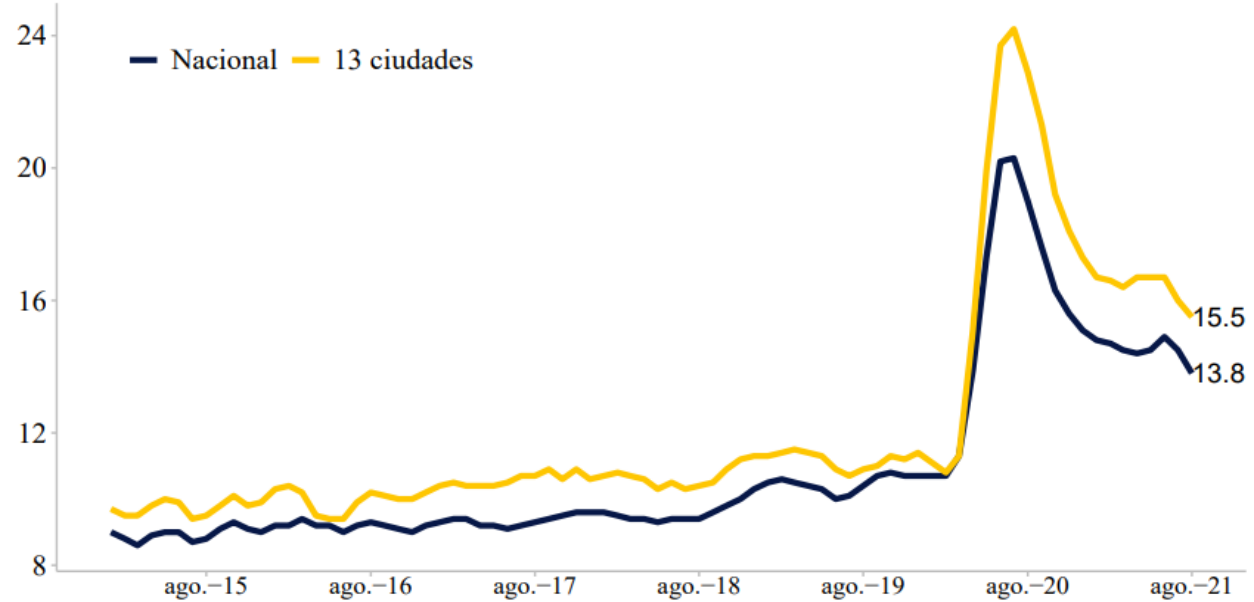

Variación anual (pp), respectivamente: -5.3, -7.4.
Variación mensual (pp), respectivamente: -0.8, -0.5.
Fuente: GEIH – DANE.

ANÁLISIS DE LA TO Y TGP – 13 CIUDADES: DESESTACIONALIZADAS

Tasa Global de Participación y Tasa de Ocupación (mensual desestacionalizada)

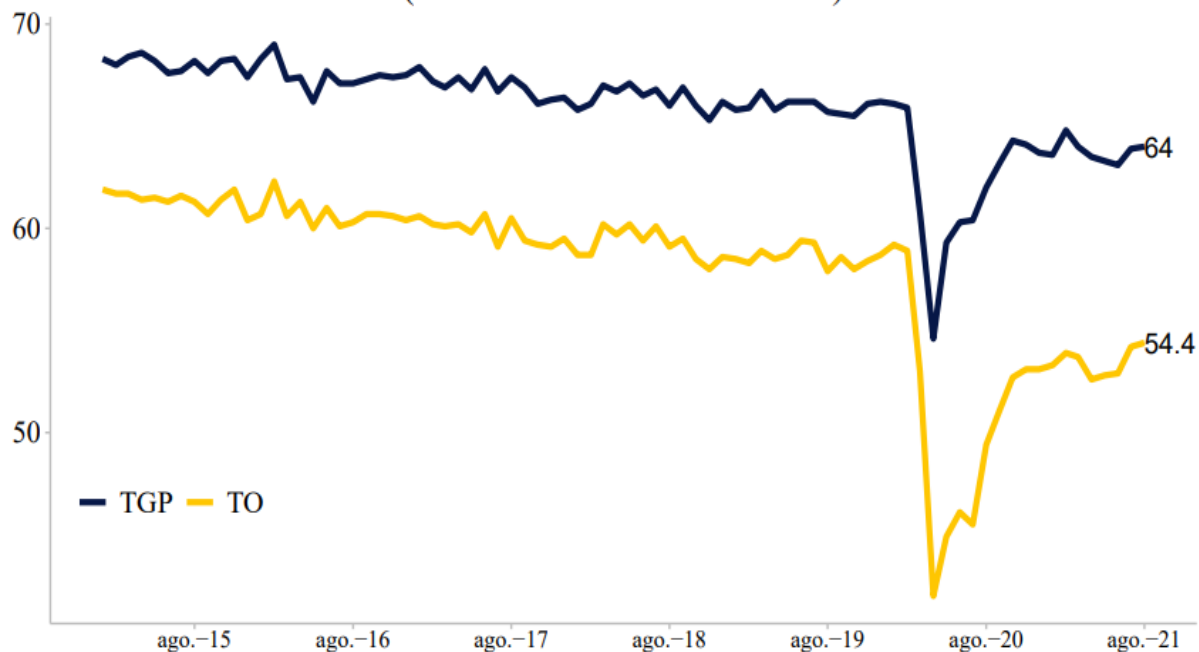

Variación anual (pp), respectivamente: 2, 5.
Variación mensual (pp), respectivamente: 0.1, 0.2.
Fuente: GEIH – DANE.

Tasa Global de Participación y Tasa de Ocupación (trimestre móvil desestacionalizado)

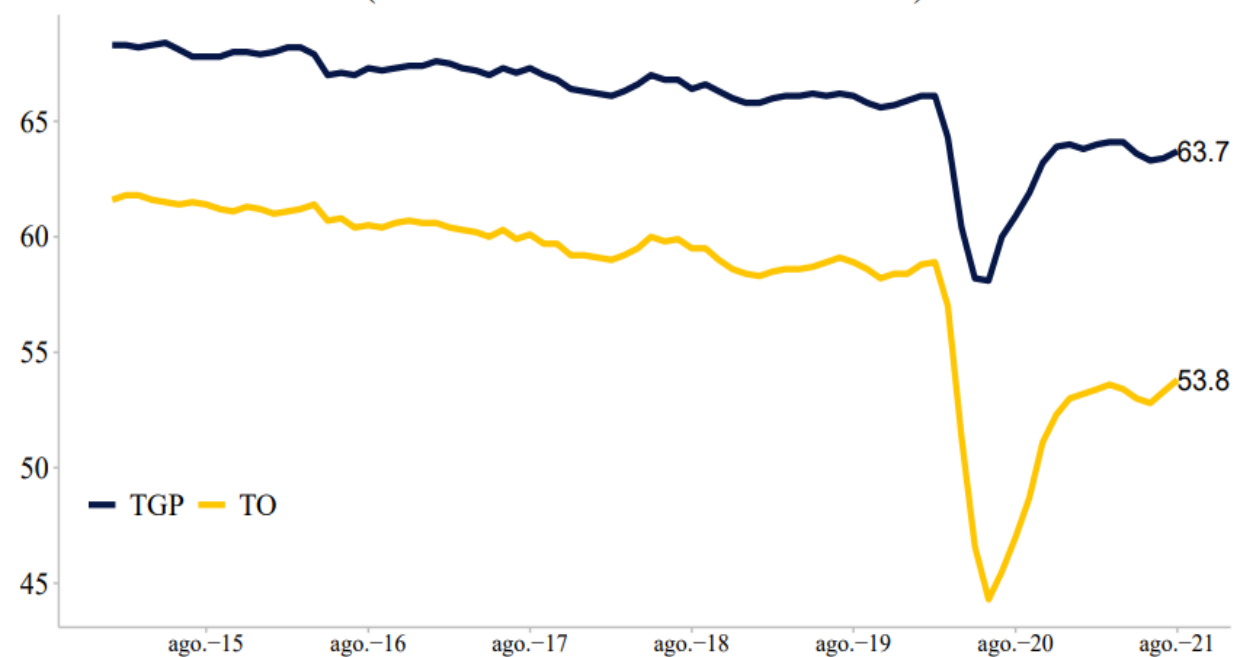

Variación anual (pp), respectivamente: 2.8, 6.8.
Variación mensual (pp), respectivamente: 0.2, 0.5.
Fuente: GEIH – DANE.

ANÁLISIS OCUPADOS – CIFRAS MENSUALES: DESESTACIONALIZADA

Ocupados: Total Nacional
(serie mensual desestacionalizada)

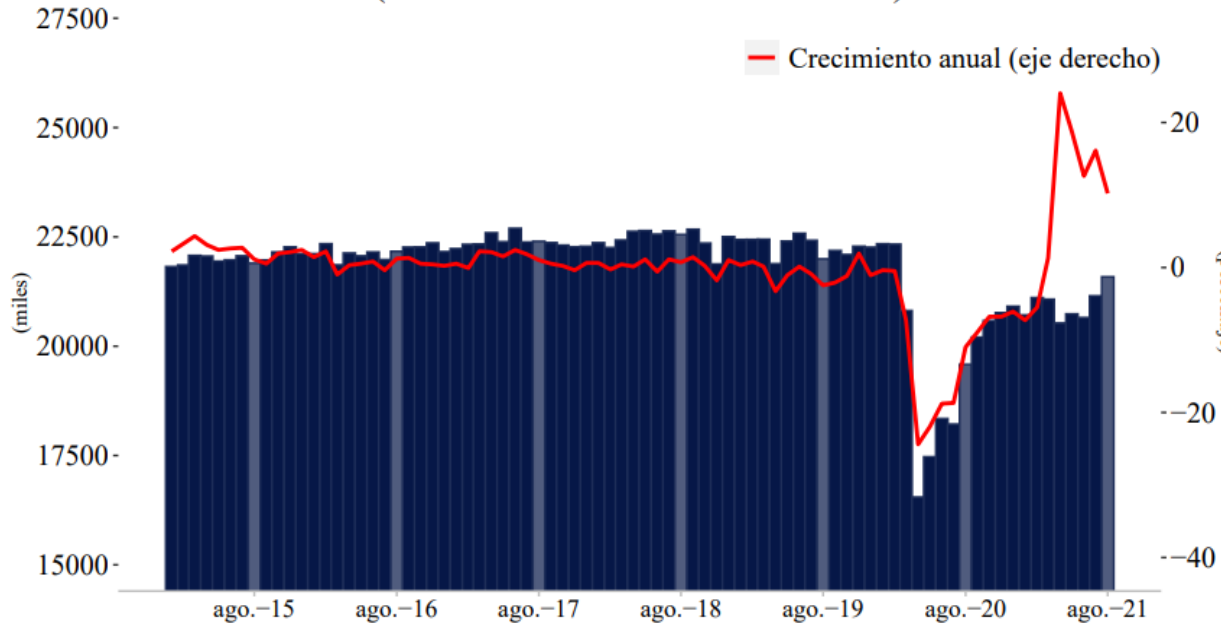

Variación anual e intermensual (%), respectivamente: 10.2 , 2.1
Variación absoluta anual e intermensual (miles), respectivamente: 2,004 , 436
Fuente: GEIH-DANE.

Ocupados: 13 principales ciudades
(serie mensual desestacionalizada)

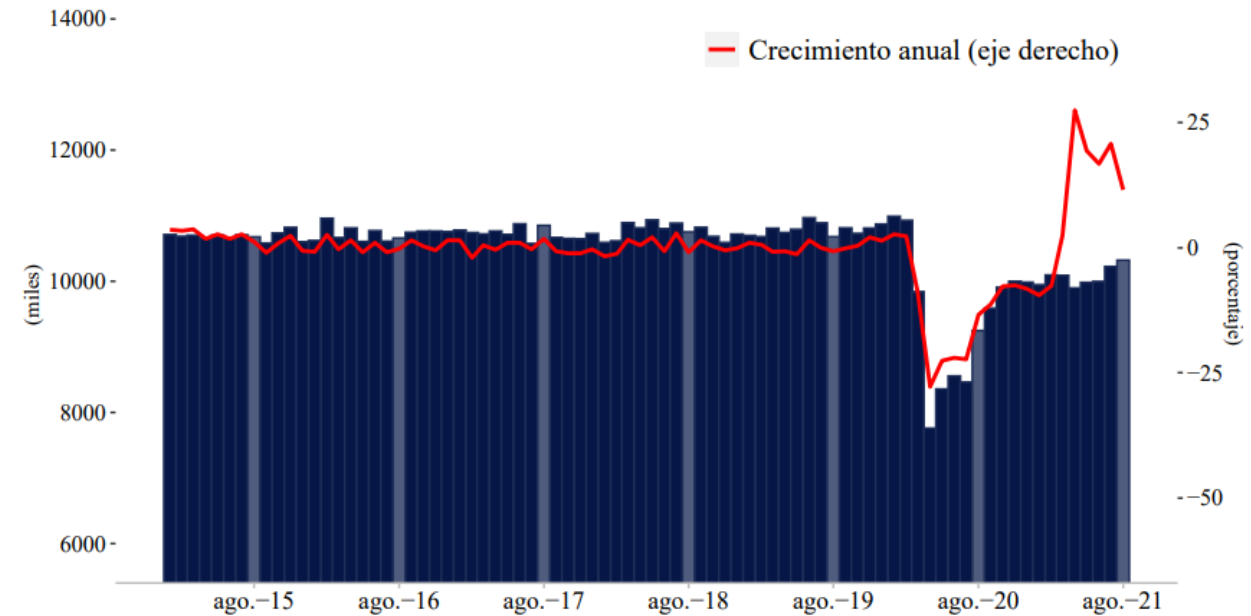

Variación anual e intermensual (%), respectivamente: 11.6 , 0.9
Variación absoluta anual e intermensual (miles), respectivamente: 1,074 , 96
Fuente: GEIH-DANE.

ANÁLISIS POR RAMAS DE OCUPACIÓN: TOTAL NACIONAL – TRIMESTRE MÓVIL

Distribución, variación y contribución a la variación de la población ocupada, según rama de actividad

Junio - agosto (2021/2020)

Rama de actividad	Total Nacional				
	Junio - Agosto 2021	Junio - Agosto 2020	Distribución %	Variación absoluta	Contribución en p.p.
Población ocupada	21.074	18.675	100,0	2.399	
Comercio y reparación de vehículos	4.088	3.561	19,4	528	2,8
Alojamiento y servicios de comida	1.505	1.150	7,1	355	1,9
Transporte y almacenamiento	1.486	1.192	7,1	294	1,6
Administración pública y defensa, educación y atención de la salud humana	2.425	2.145	11,5	280	1,5
Actividades profesionales, científicas, técnicas y servicios administrativos	1.425	1.168	6,8	257	1,4
Actividades artísticas, entretenimiento, recreación y otras actividades de servicios	1.743	1.490	8,3	253	1,4
Construcción	1.452	1.322	6,9	130	0,7
Industria manufacturera	2.122	2.001	10,1	120	0,6
Información y comunicaciones	331	277	1,6	54	0,3
Suministro de electricidad, gas, agua y gestión de desechos	278	224	1,3	53	0,3
Actividades inmobiliarias	278	226	1,3	52	0,3
Agricultura, ganadería, caza, silvicultura y pesca	3.507	3.466	16,6	40	0,2
Actividades financieras y de seguros	287	272	1,4	15	0,1
Explotación de minas y Canteras	146	177	0,7	-31	-0,2

13 CIUDADES Y ÁREAS METROPOLITANAS

TRIMESTRE MÓVIL

Distribución, variación y contribución a la variación de la población ocupada, según rama de actividad

Junio - agosto (2021/2020)

Rama de actividad	Total 13 ciudades y A.M.				
	Junio - Agosto 2021	Junio - Agosto 2020	Distribución %	Variación absoluta	Contribución en p.p.
Población ocupada	10.158	8.742	100,0	1.416	
Comercio y reparación de vehículos	2.239	1.898	22,0	341	3,9
Administración pública y defensa, educación y atención de la salud humana	1.398	1.205	13,8	193	2,2
Actividades artísticas, entretenimiento, recreación y otras actividades de servicios	935	768	9,2	167	1,9
Transporte y almacenamiento	833	695	8,2	139	1,6
Industria manufacturera	1.391	1.254	13,7	136	1,6
Actividades profesionales, científicas, técnicas y servicios administrativos	972	842	9,6	129	1,5
Alojamiento y servicios de comida	725	598	7,1	127	1,5
Construcción	749	679	7,4	70	0,8
Actividades inmobiliarias	207	166	2,0	40	0,5
Otras ramas*	250	210	2,5	39	0,5
Información y comunicaciones	240	213	2,4	26	0,3
Actividades financieras y de seguros	220	212	2,2	9	0,1

* Otras ramas: agricultura, ganadería, caza, silvicultura y pesca; explotación de minas y canteras; y suministro de electricidad gas, agua y gestión de desechos.

Fuente: GEIH - DANE

ANÁLISIS DE LA CALIDAD DEL EMPLEO: DESESTACIONALIZADA

Ocupados asalariados y no asalariados -13 Ciudades
(trimestre móvil desestacionalizado)

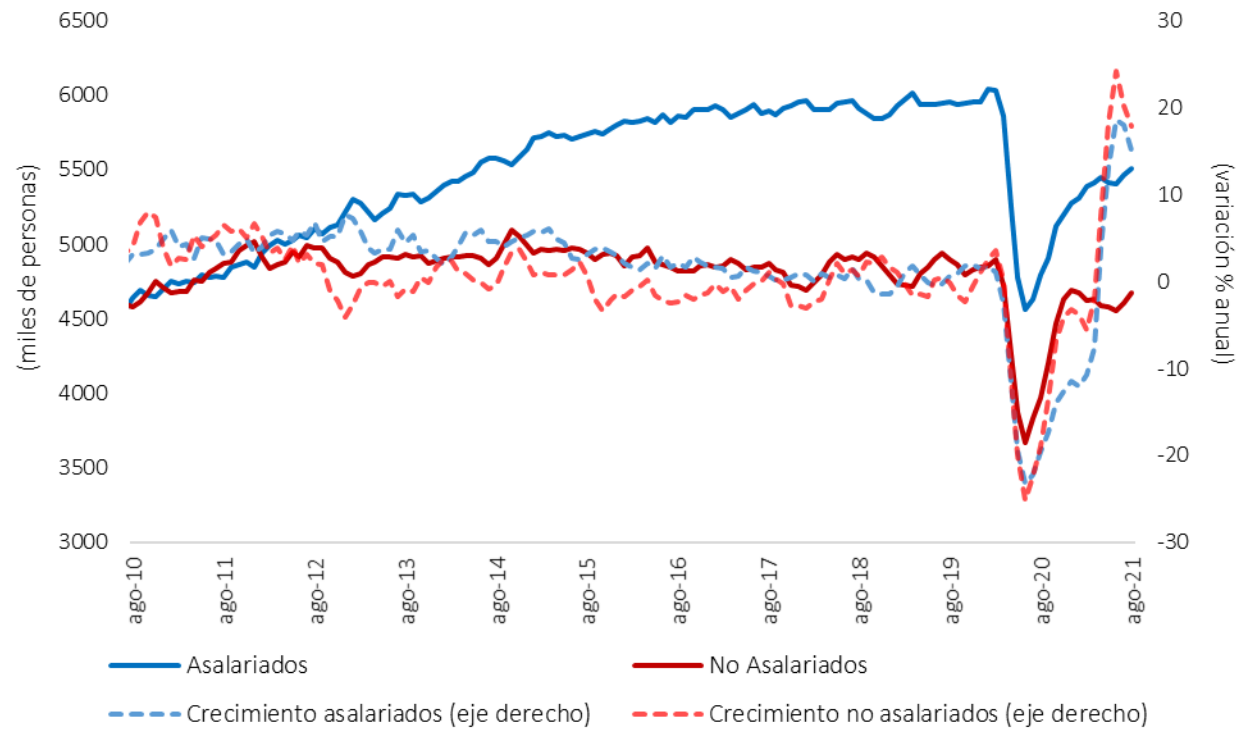

Ocupados formales e informales -13 Ciudades
(trimestre móvil desestacionalizado)

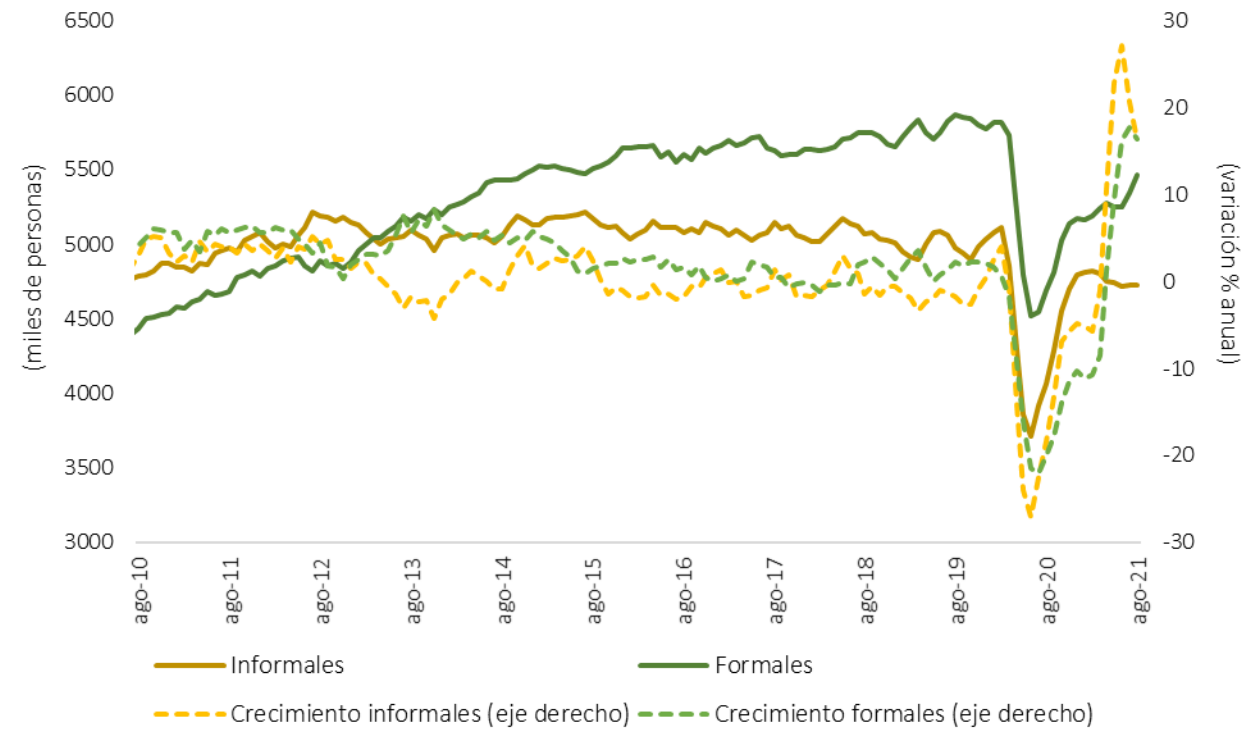

ANÁLISIS INACTIVOS – CIFRAS MENSUALES: DESESTACIONALIZADA

Inactivos: Total Nacional (serie mensual desestacionalizada)

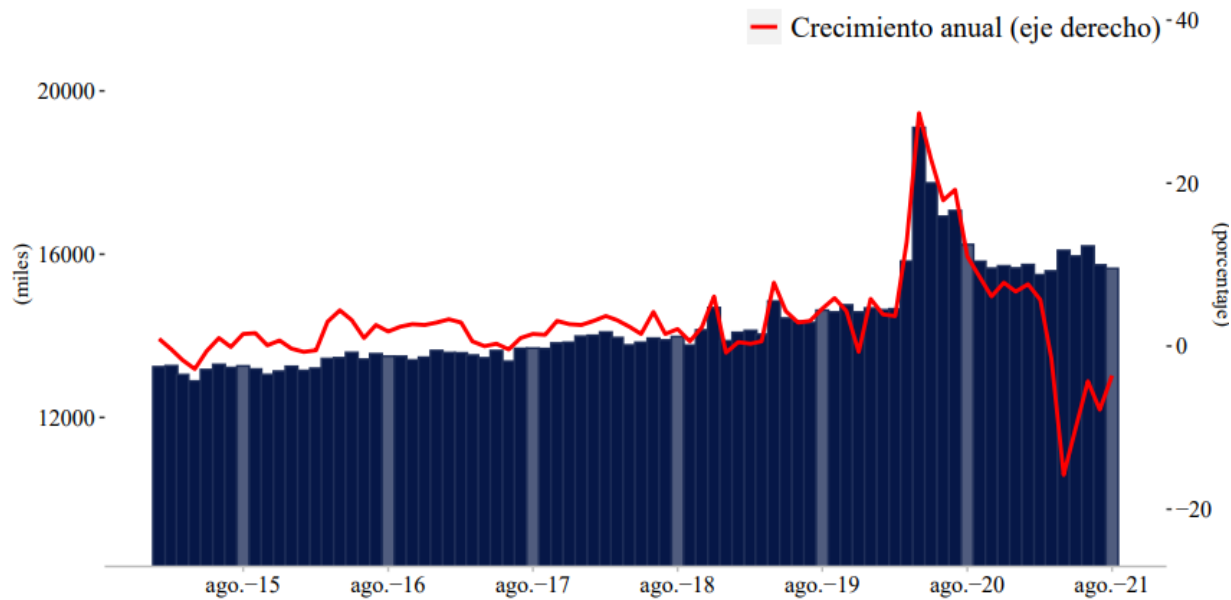

Variación anual e intermensual (%), respectivamente: -3.6 , -0.5
Variación absoluta anual e intermensual (miles), respectivamente: -588 , -86
Fuente: GEIH-DANE.

Inactivos: 13 principales ciudades (serie mensual desestacionalizada)

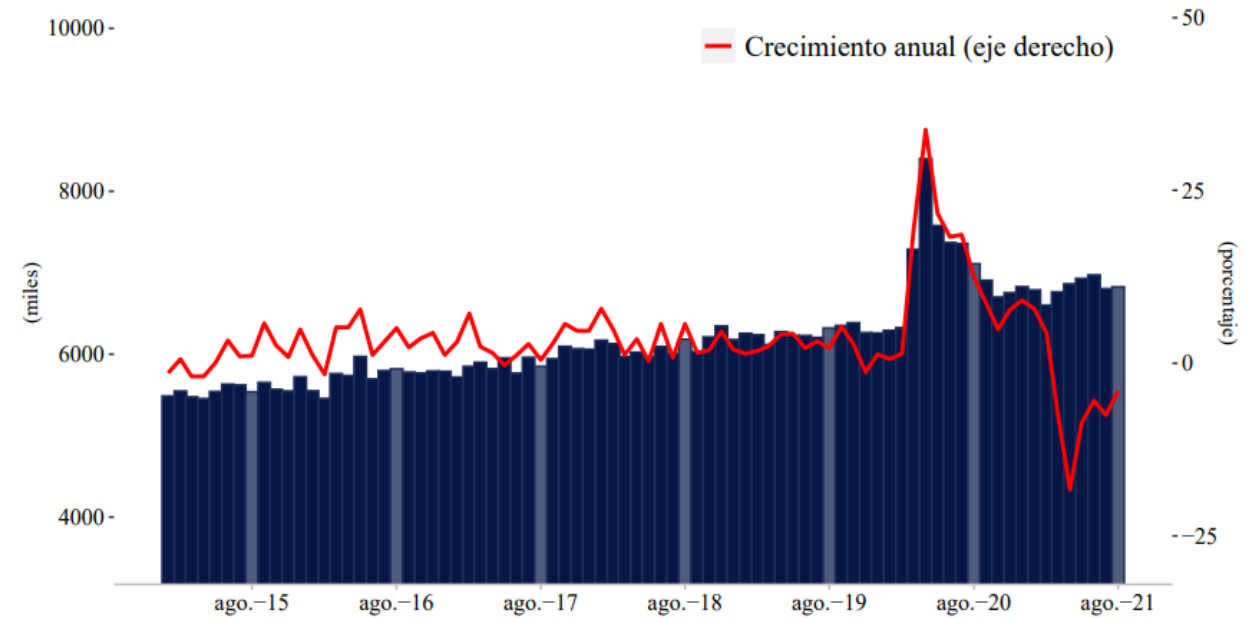

Variación anual e intermensual (%), respectivamente: -4 , 0.3
Variación absoluta anual e intermensual (miles), respectivamente: -284 , 21
Fuente: GEIH-DANE.

V. Variables Financieras

Indicadores a septiembre 2021

Cartera Bruta M/N

Variación anual de promedios mensuales

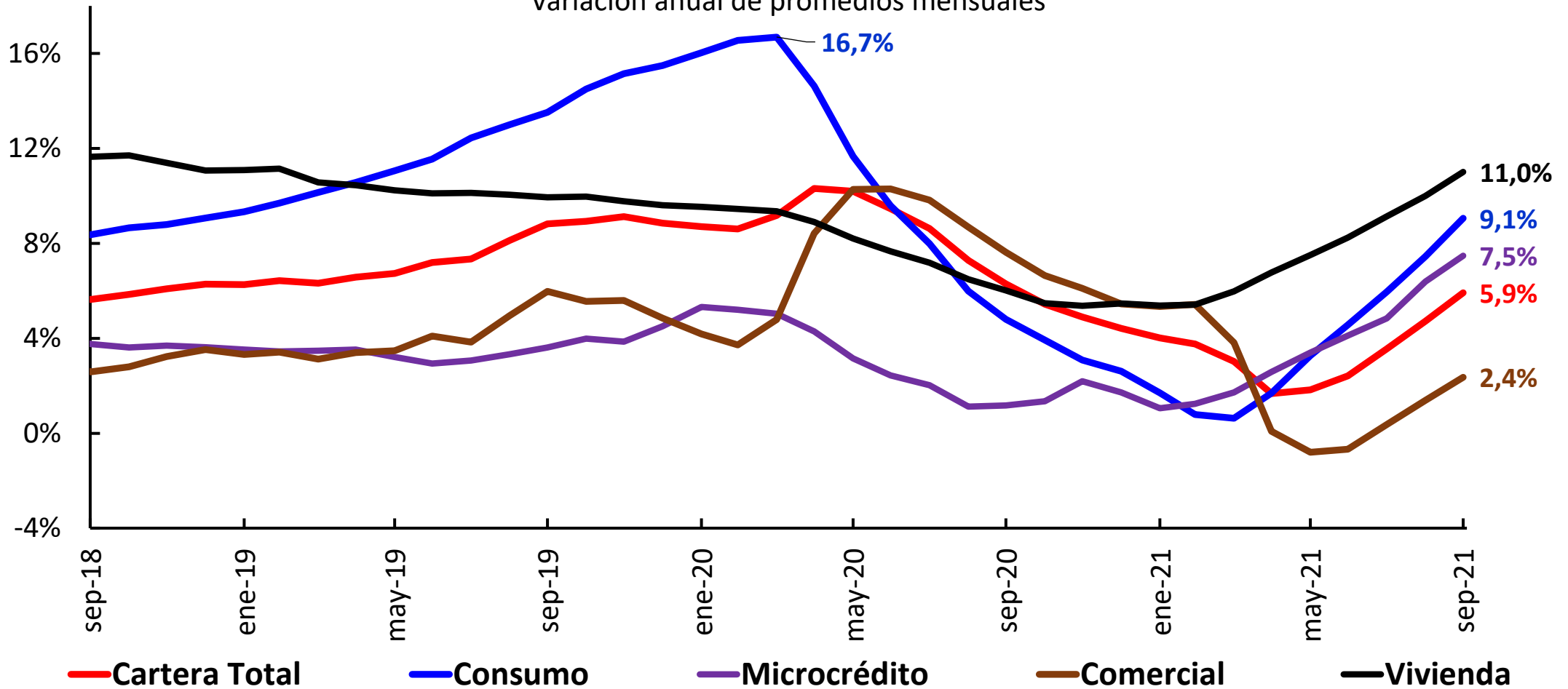

Cartera m/n

\$ bill

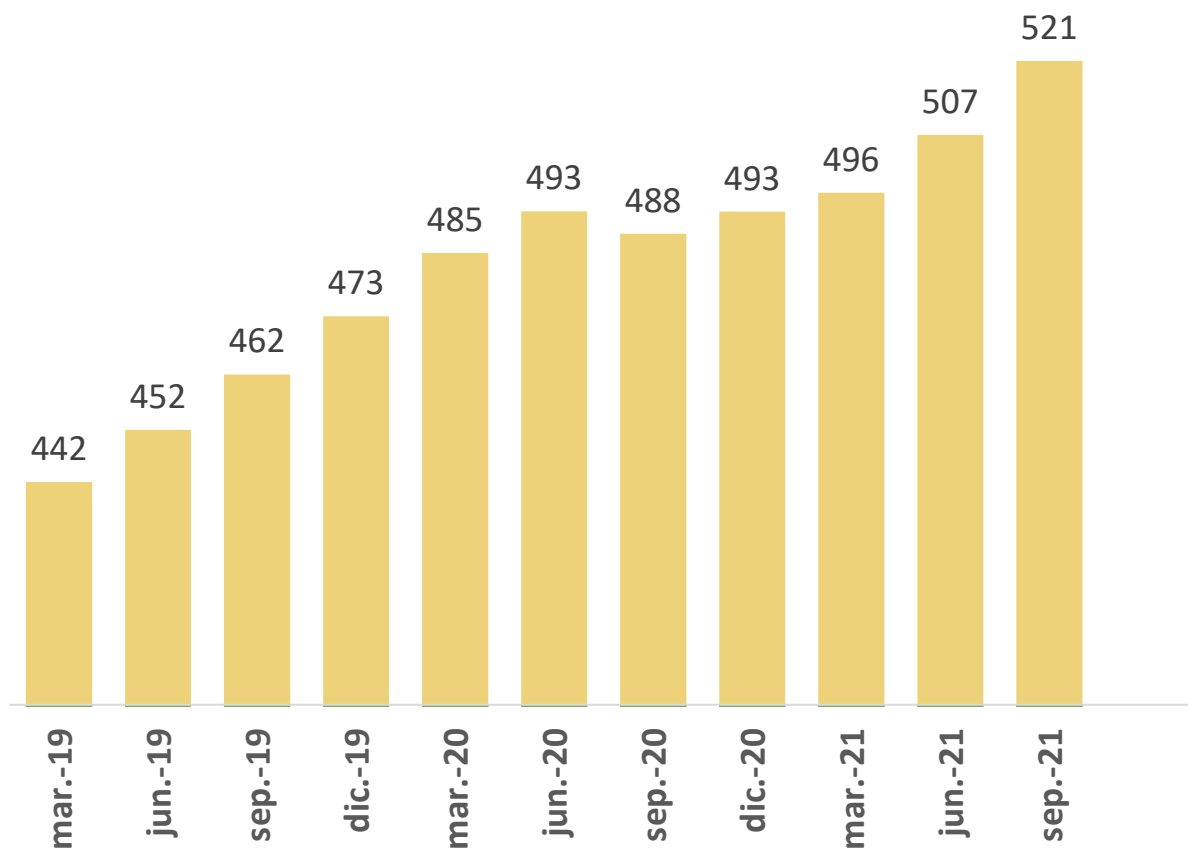

Fuente: Superintendencia Financiera. Cálculos Banco de la República

Cartera por Modalidades

Variación trimestral \$ bill

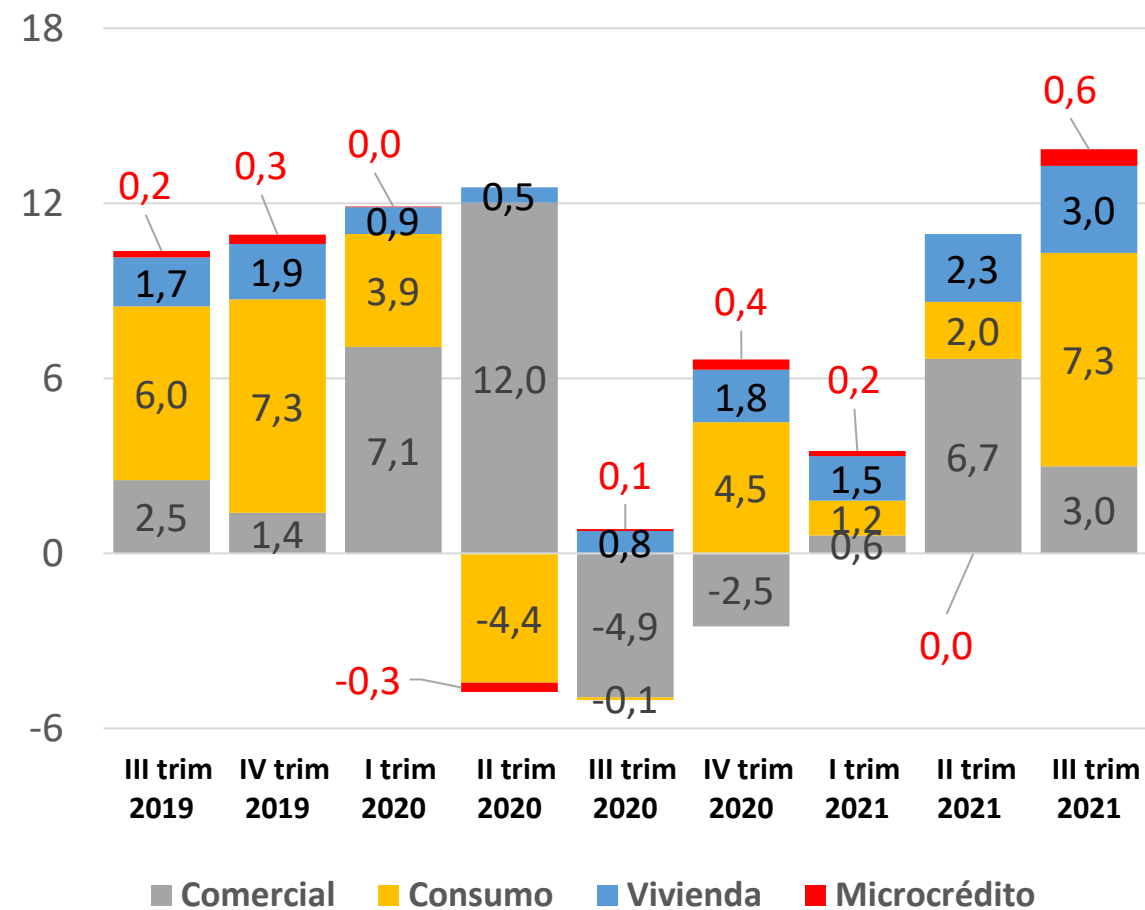

■ Comercial ■ Consumo ■ Vivienda ■ Microcrédito

Cartera Bruta Comercial M/N

Saldos semanales \$b.

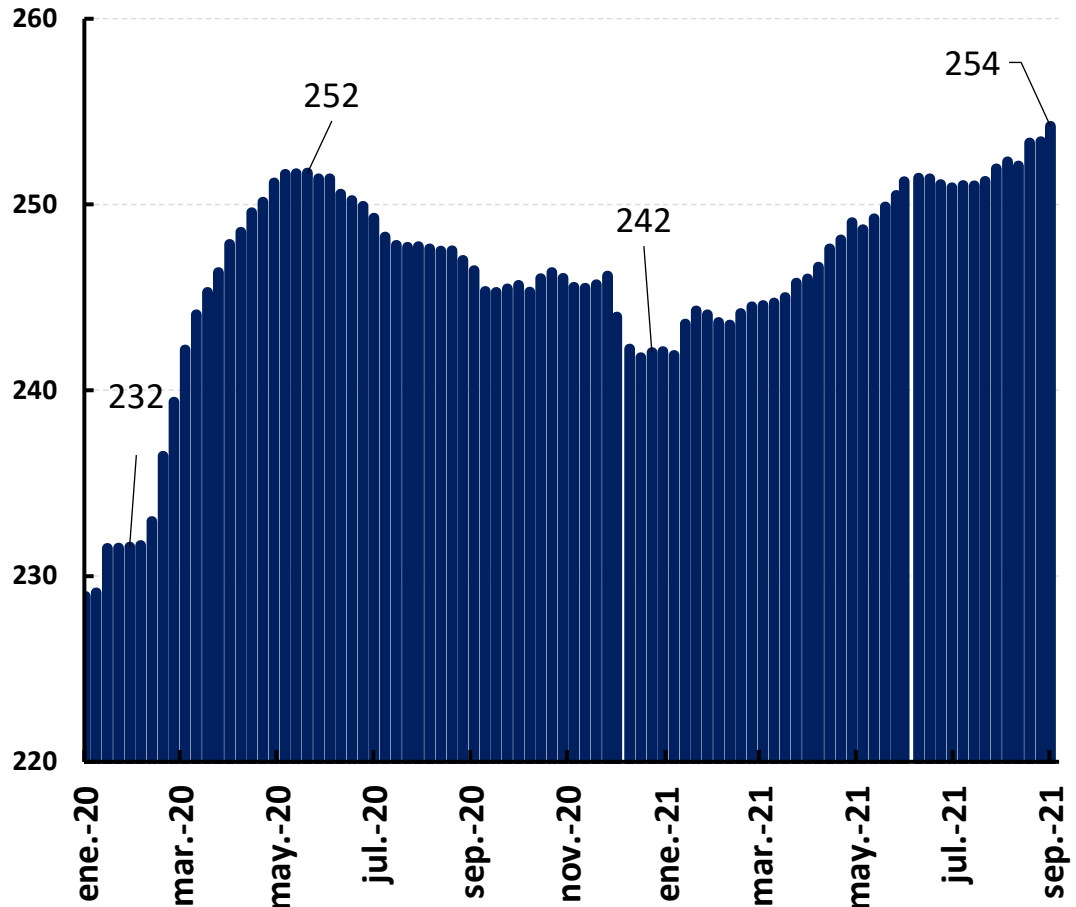

Cartera Bruta Microrédito M/N

Saldos semanales \$b.

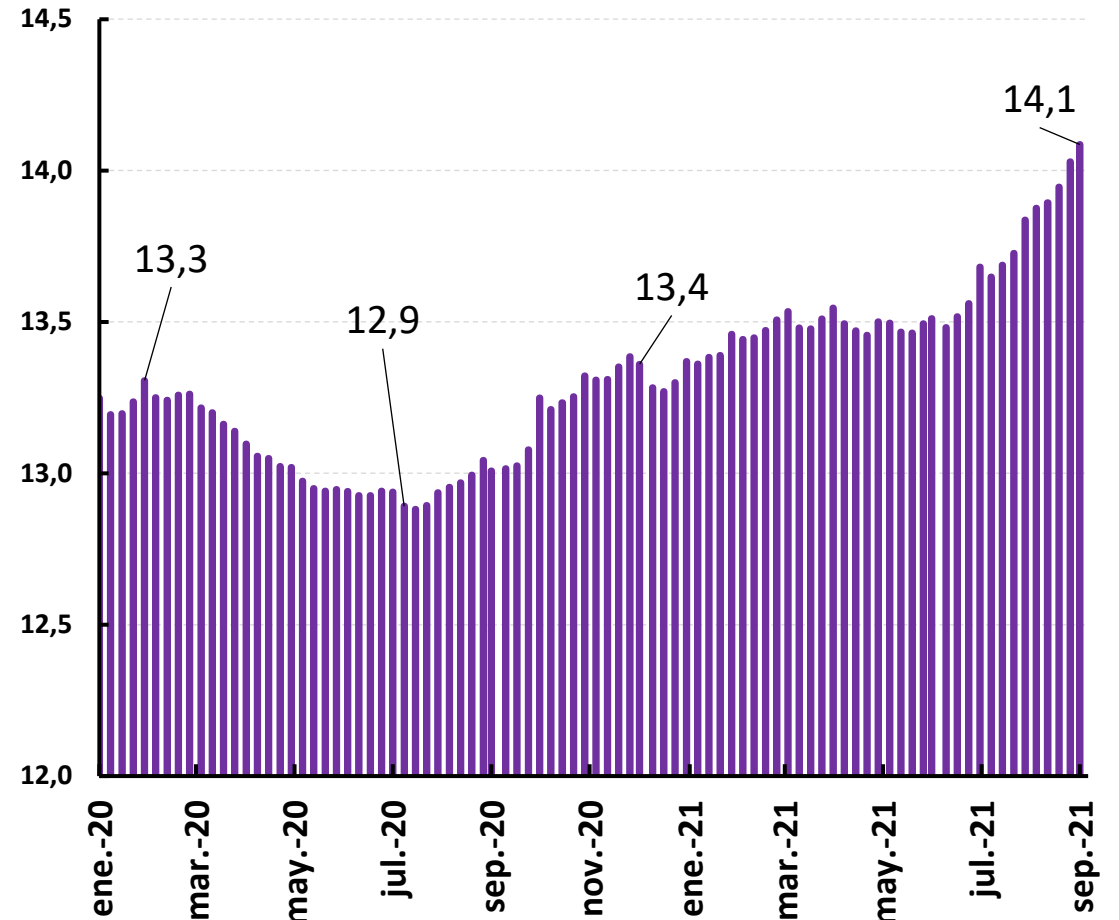

Cartera Comercial M/E

Saldos Semanales US\$ millones

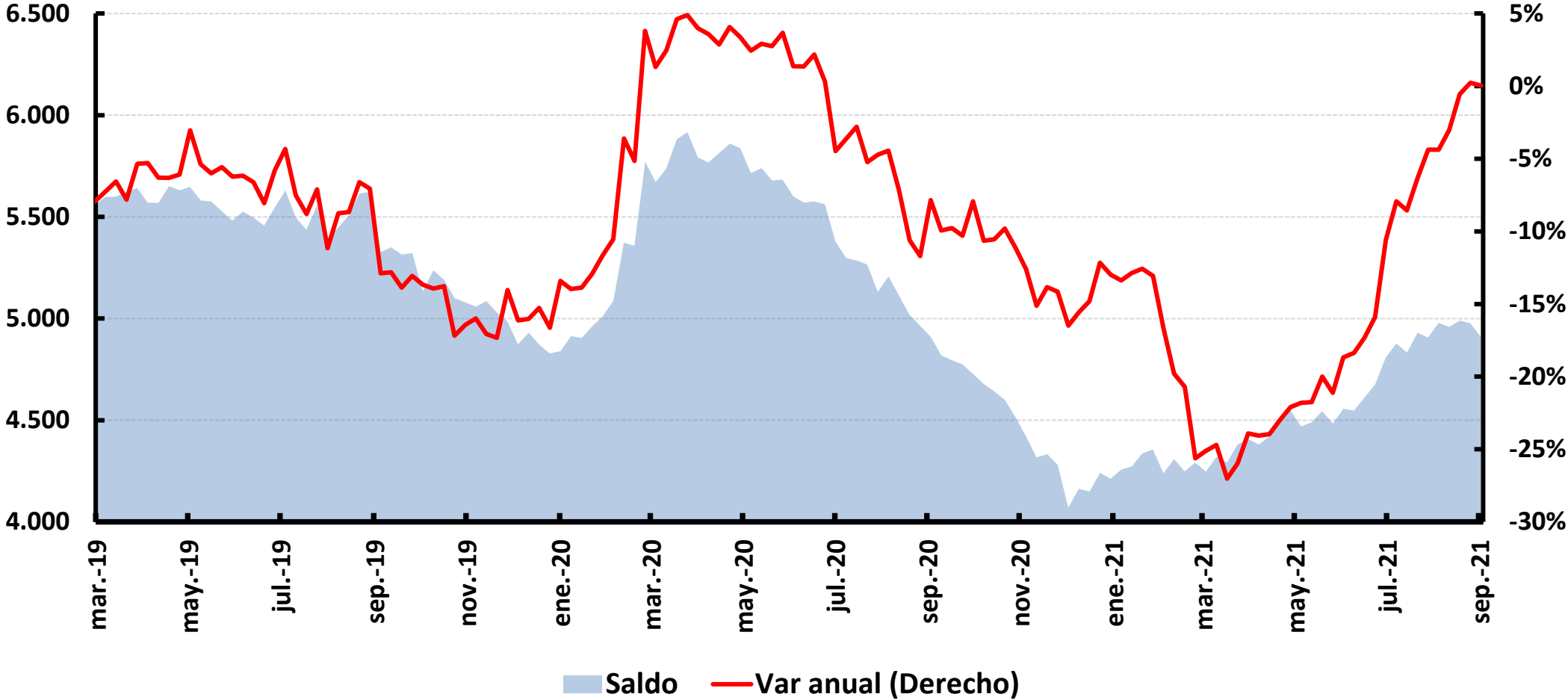

Fuente: Superintendencia Financiera. Cálculos Banco de la República

Cartera Comercial

Desembolsos Semanales \$b.

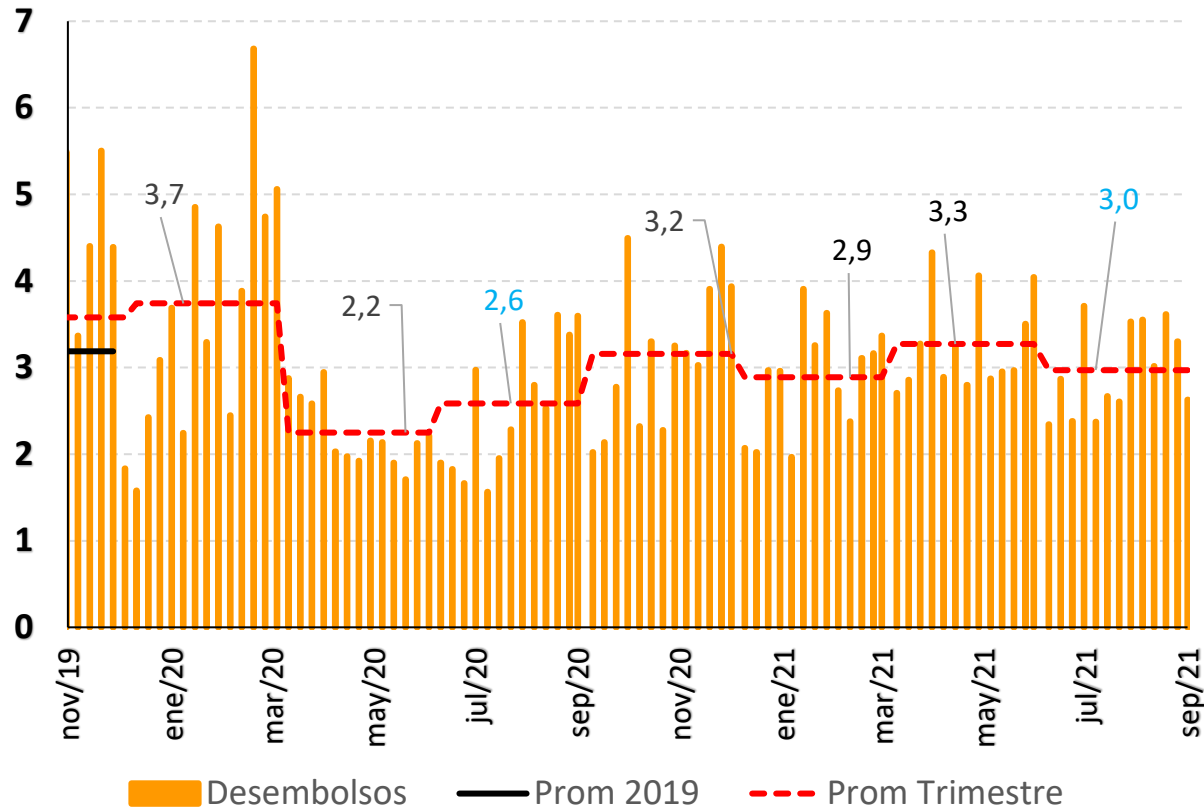

Cartera Microcrédito

Desembolsos Semanales \$mm

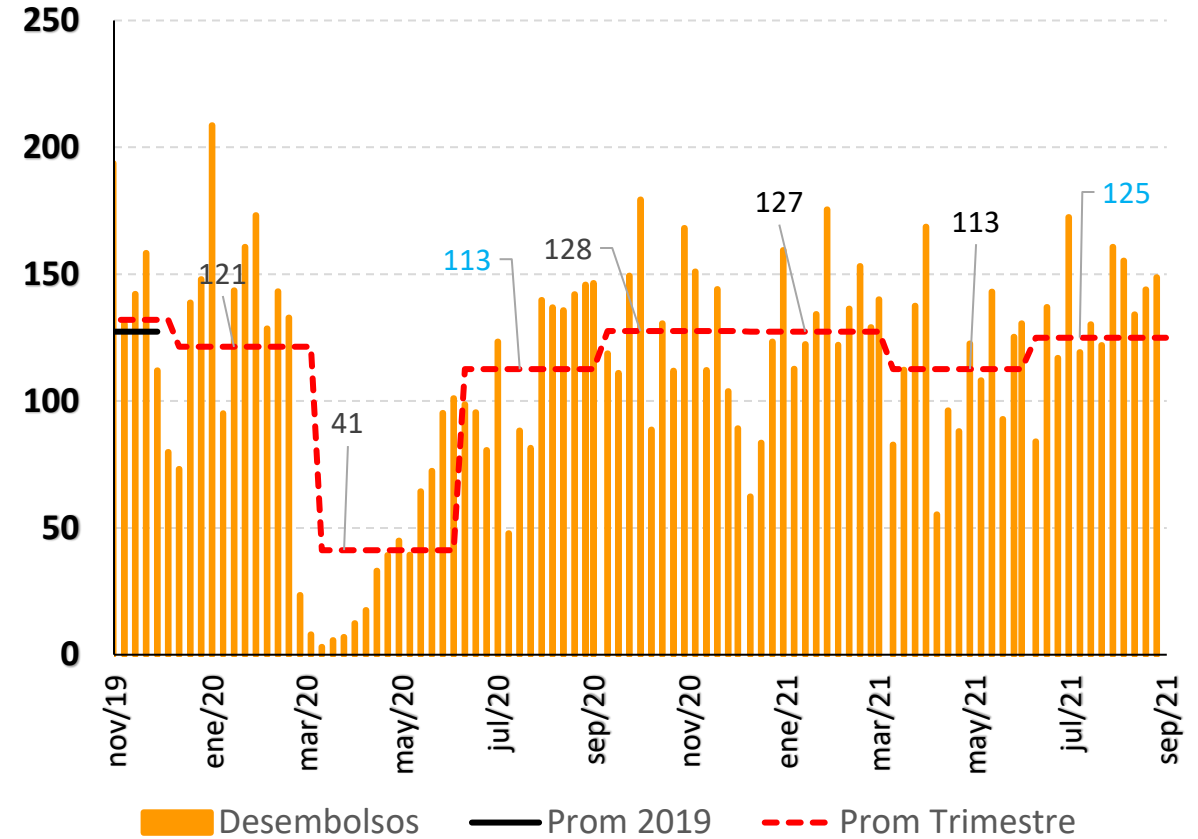

Crédito Bancario Comercial M/N Composición desembolsos

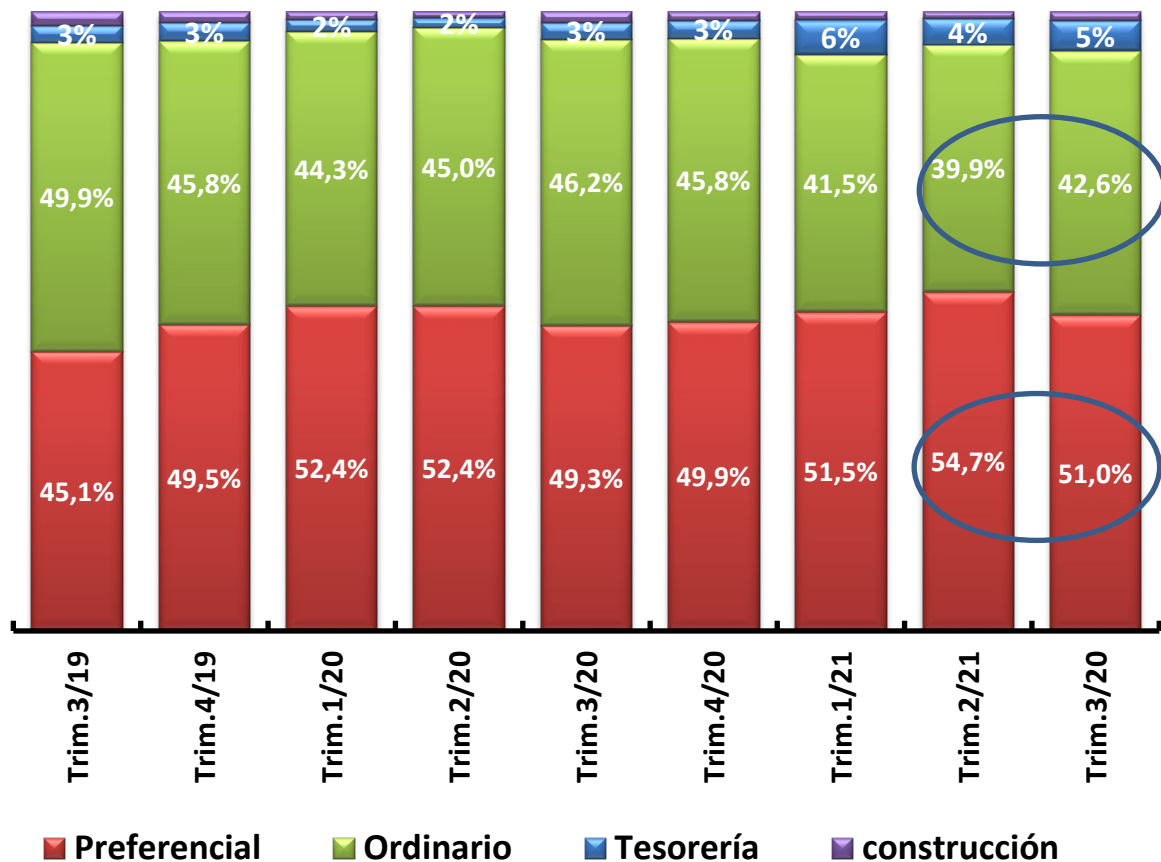

Desembolsos por plazo Crédito Ordinario

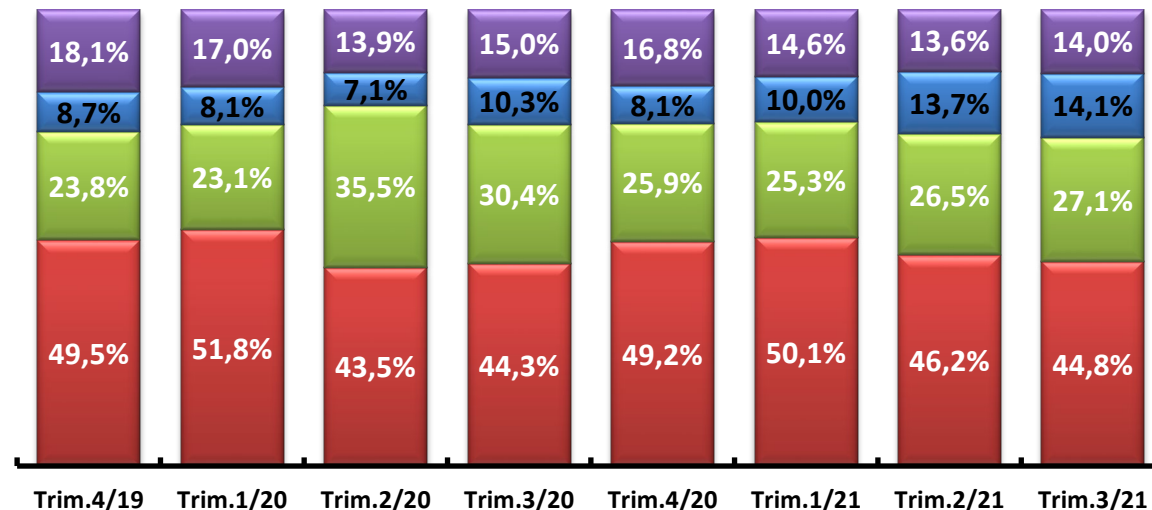

Desembolsos por plazo Crédito Preferencial

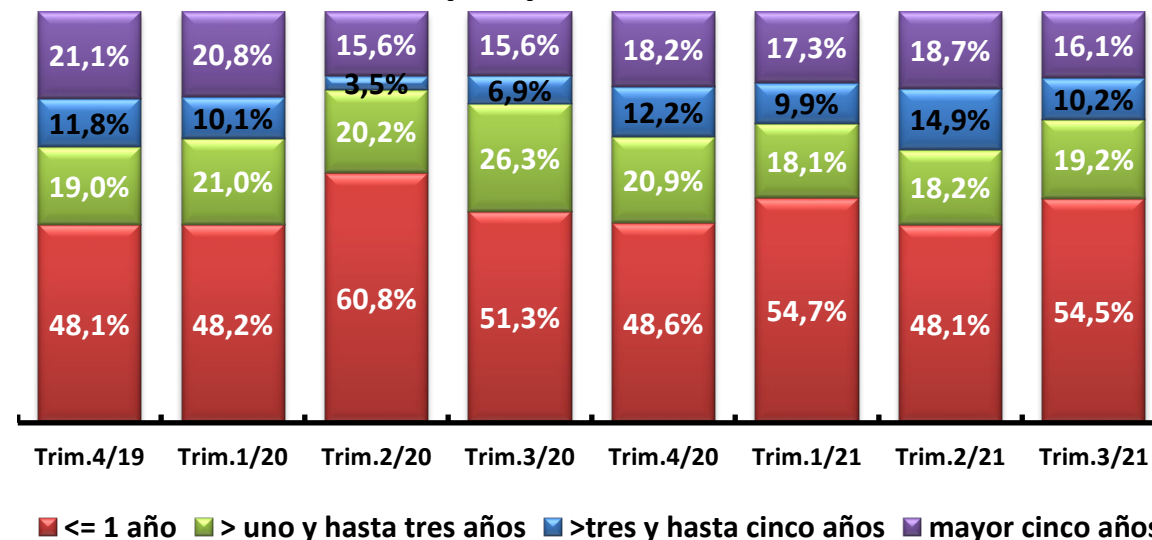

Fuente: Superintendencia Financiera. Cálculos Banco de la República

Cartera Bruta Consumo M/N

Saldos semanales \$b.

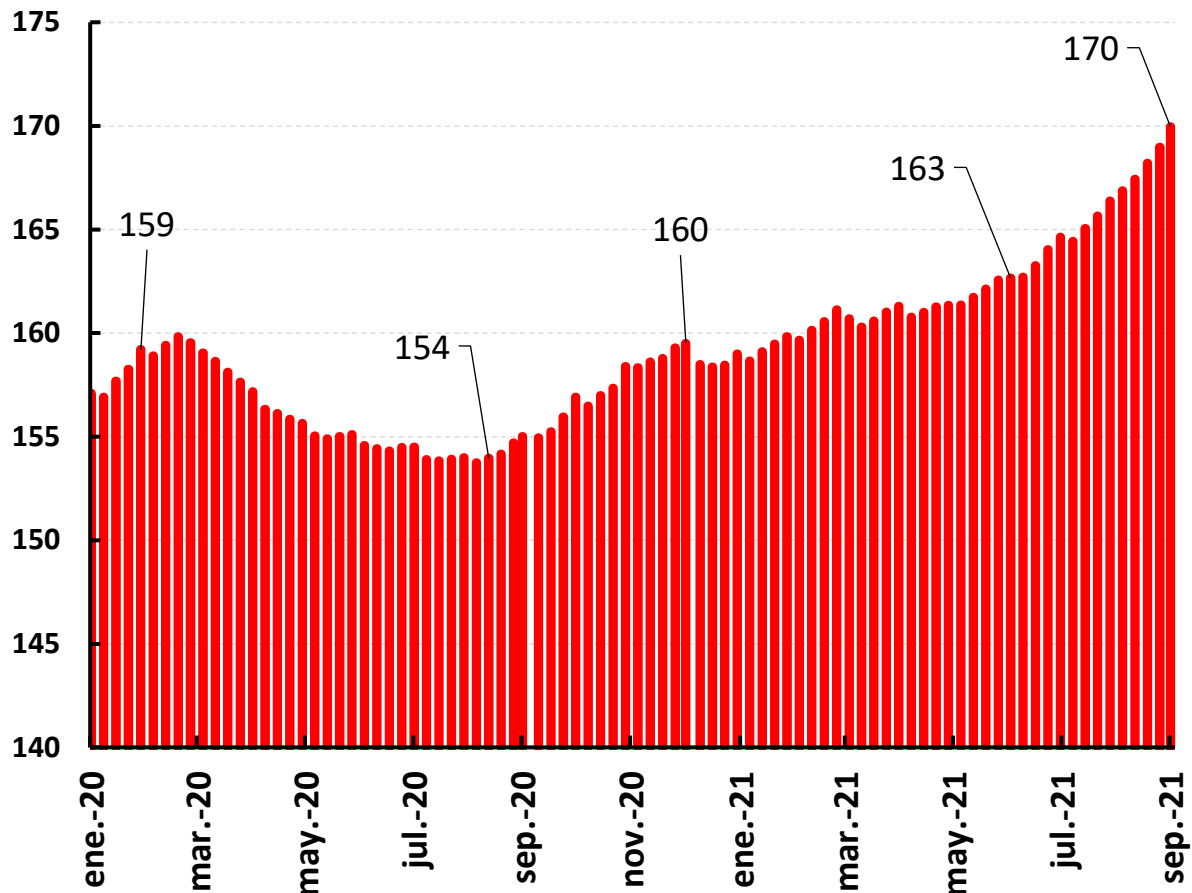

Cartera Bruta Vivienda M/N

Saldos semanales \$b.

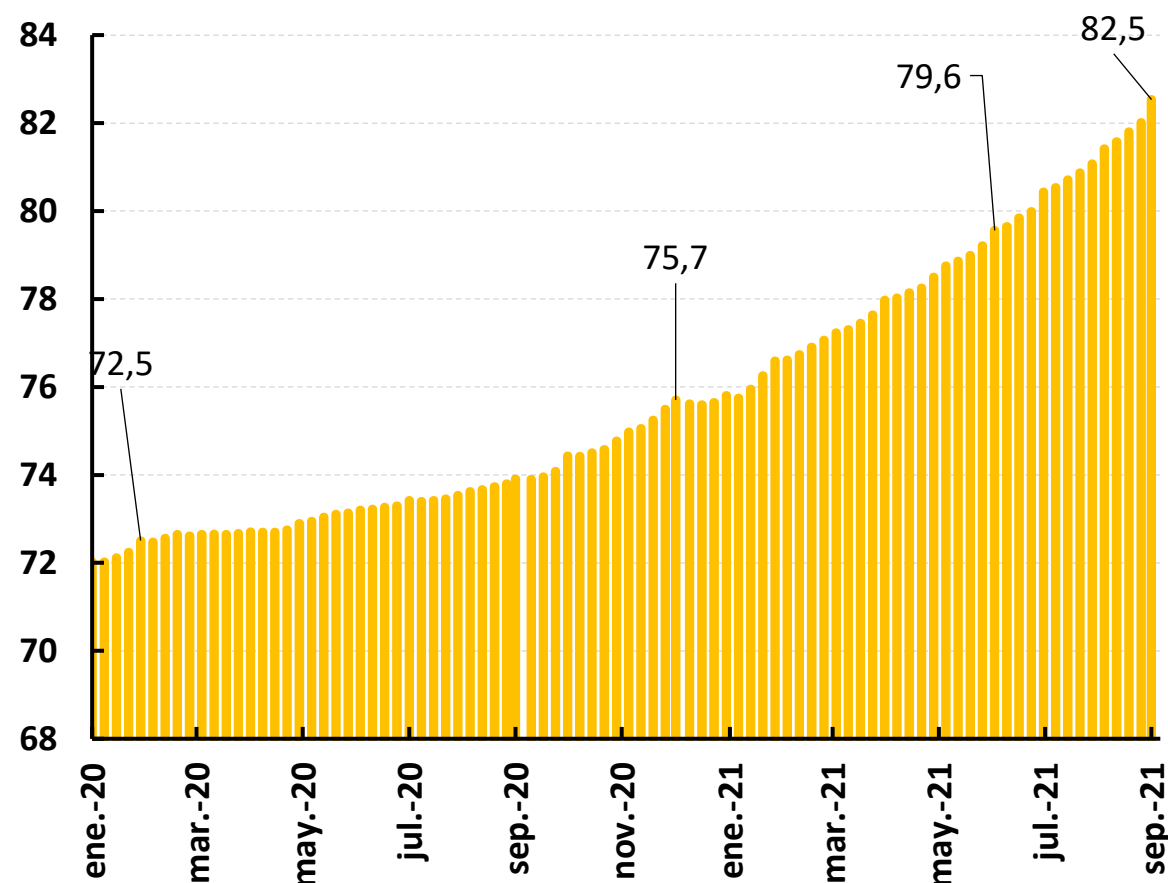

Cartera Consumo y Tarjeta

Desembolsos Semanales \$b.

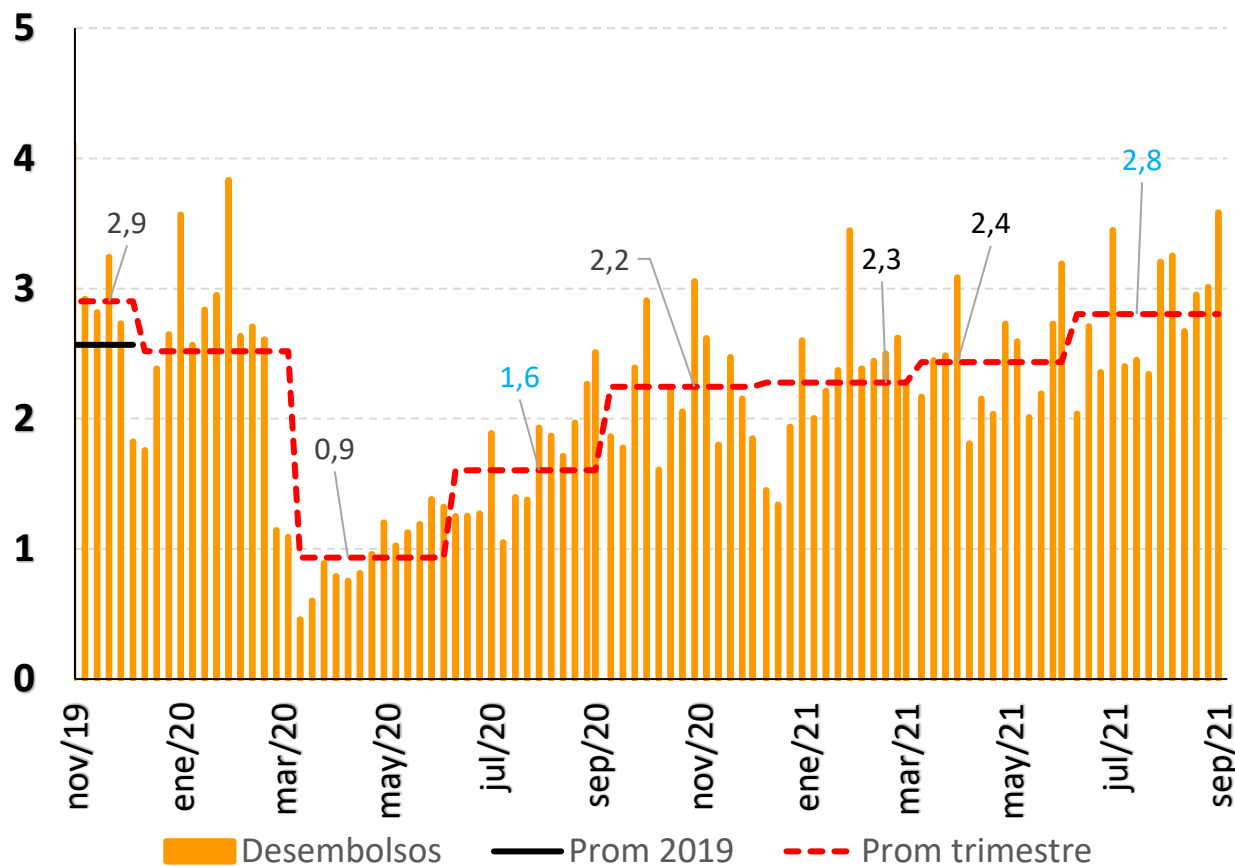

Cartera Vivienda

Desembolsos Semanales \$mm

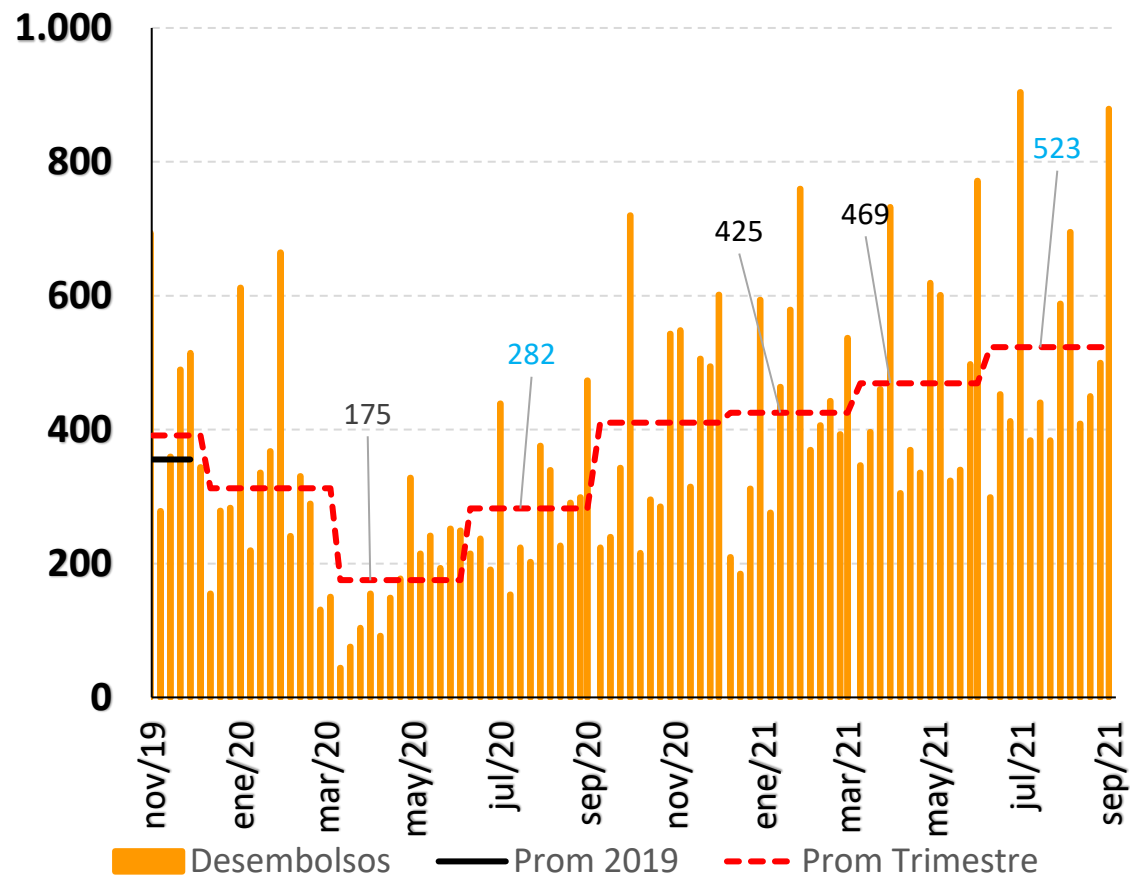

**Desembolsos Consumo
Part. Con y Sin Libranza**

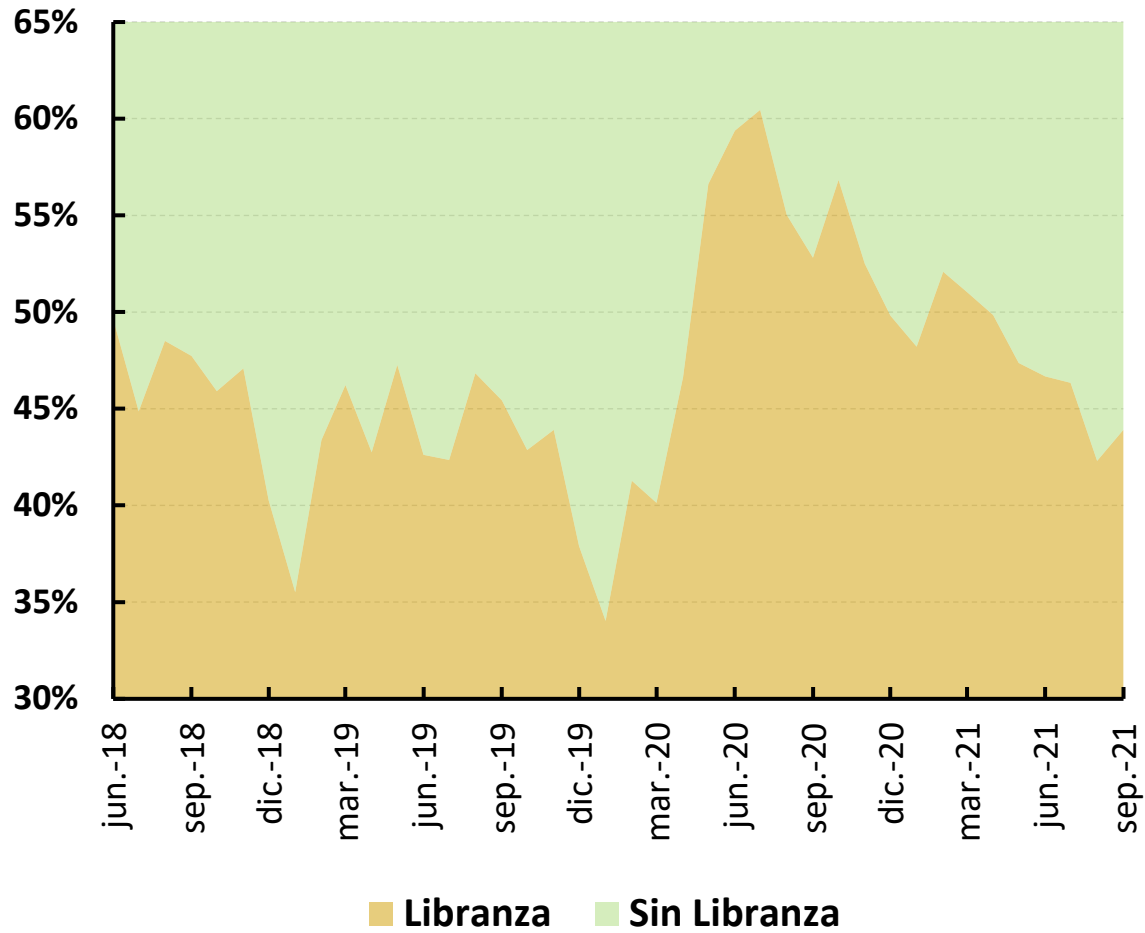

**Desembolsos Adquisición VIS y no VIS
Participación semanal**

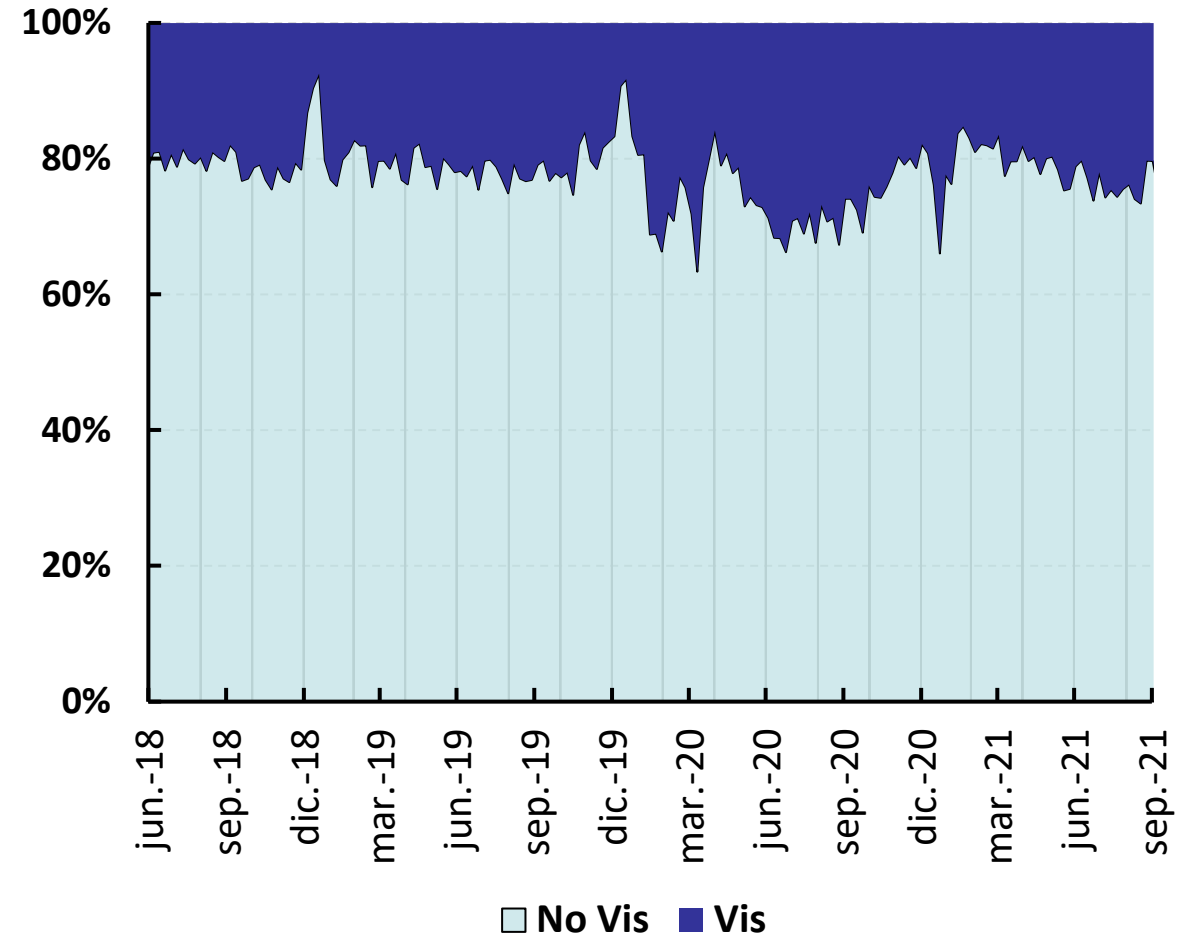

Fuente: Superintendencia Financiera. Cálculos Banco de la República

Desembolsos por plazo Crédito Consumo
Participación por plazos

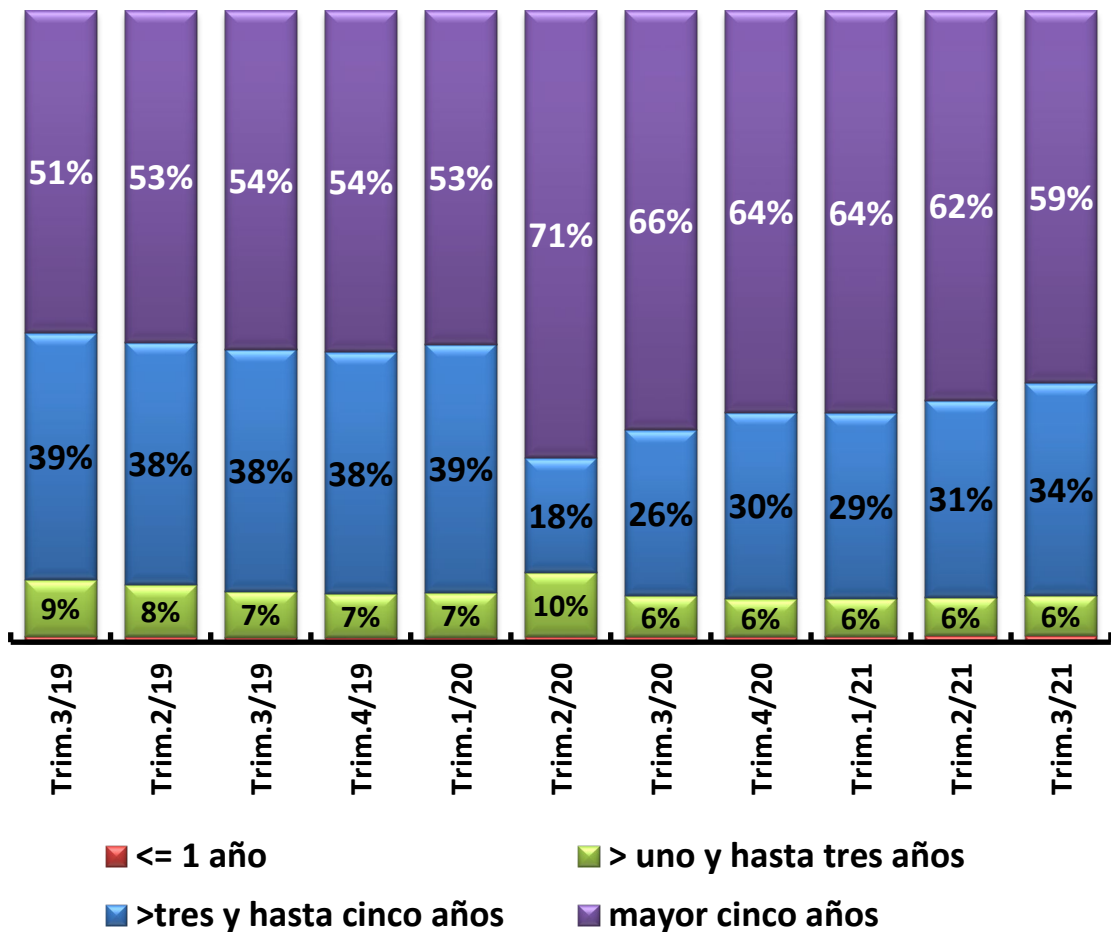

Desembolsos por plazo Crédito Vivienda
Participación por plazos

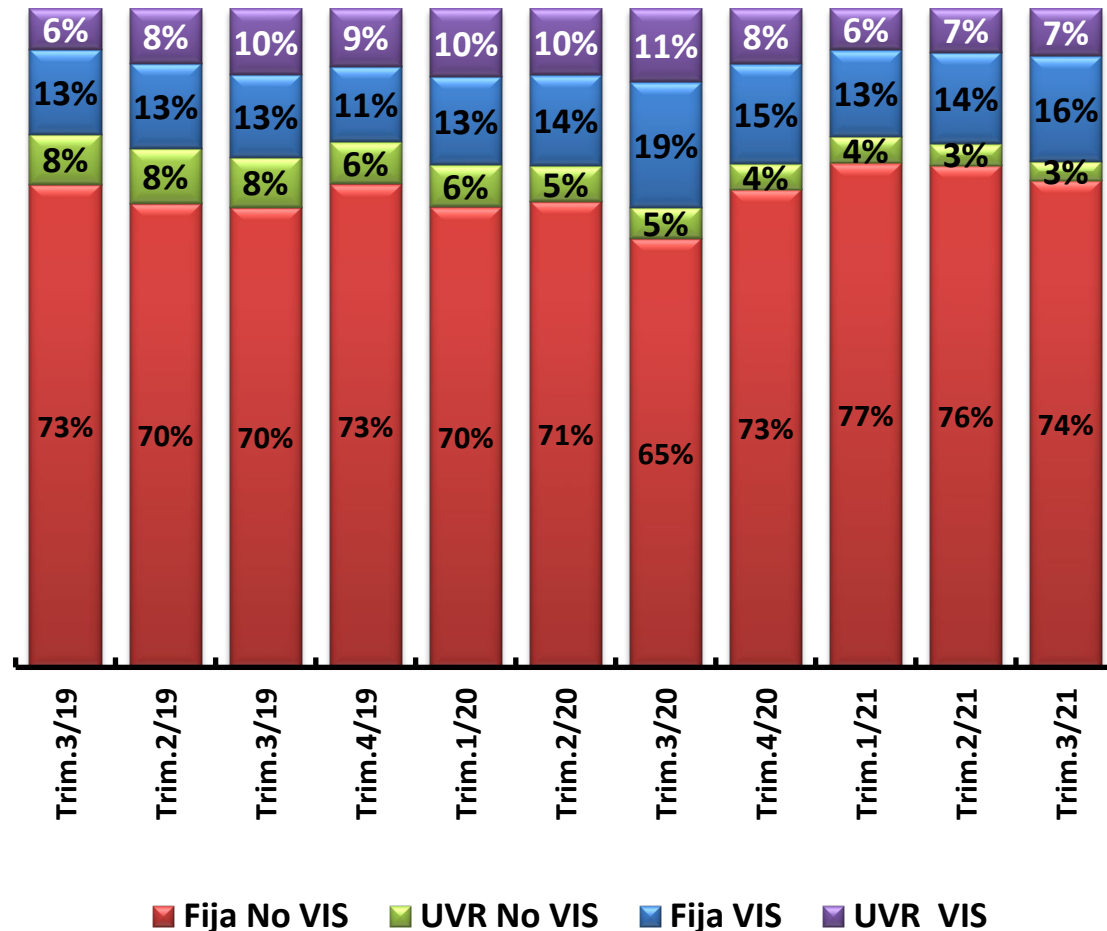

Fuente: Superintendencia Financiera. Cálculos Banco de la República

Depósitos a la vista 1/ Saldo promedio mensual y variación anual

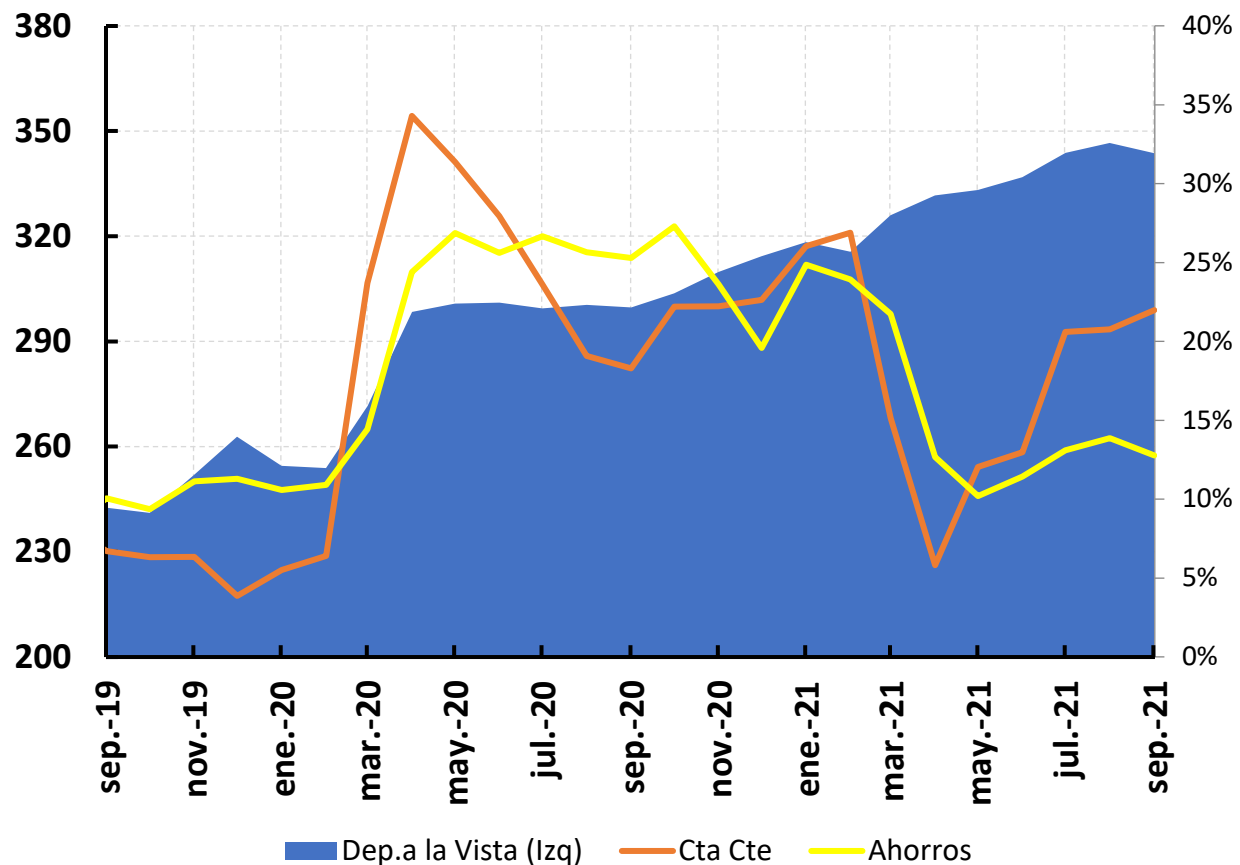

Depósitos a plazo Saldo promedio mensual y variación anual

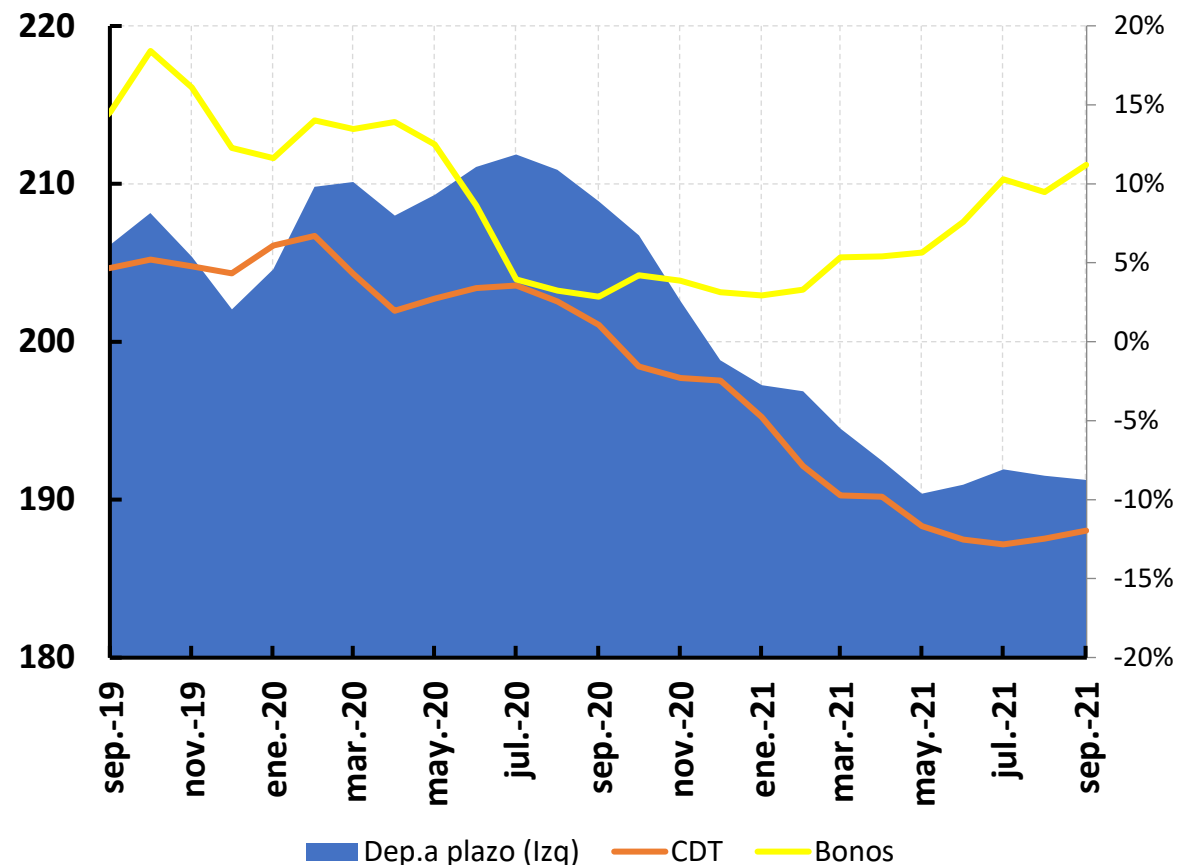

1/ Depósitos a la vista: incluye cuentas corrientes, depósitos de ahorro y otros depósitos a la vista

PSE

Saldo \$b - Información Semanal

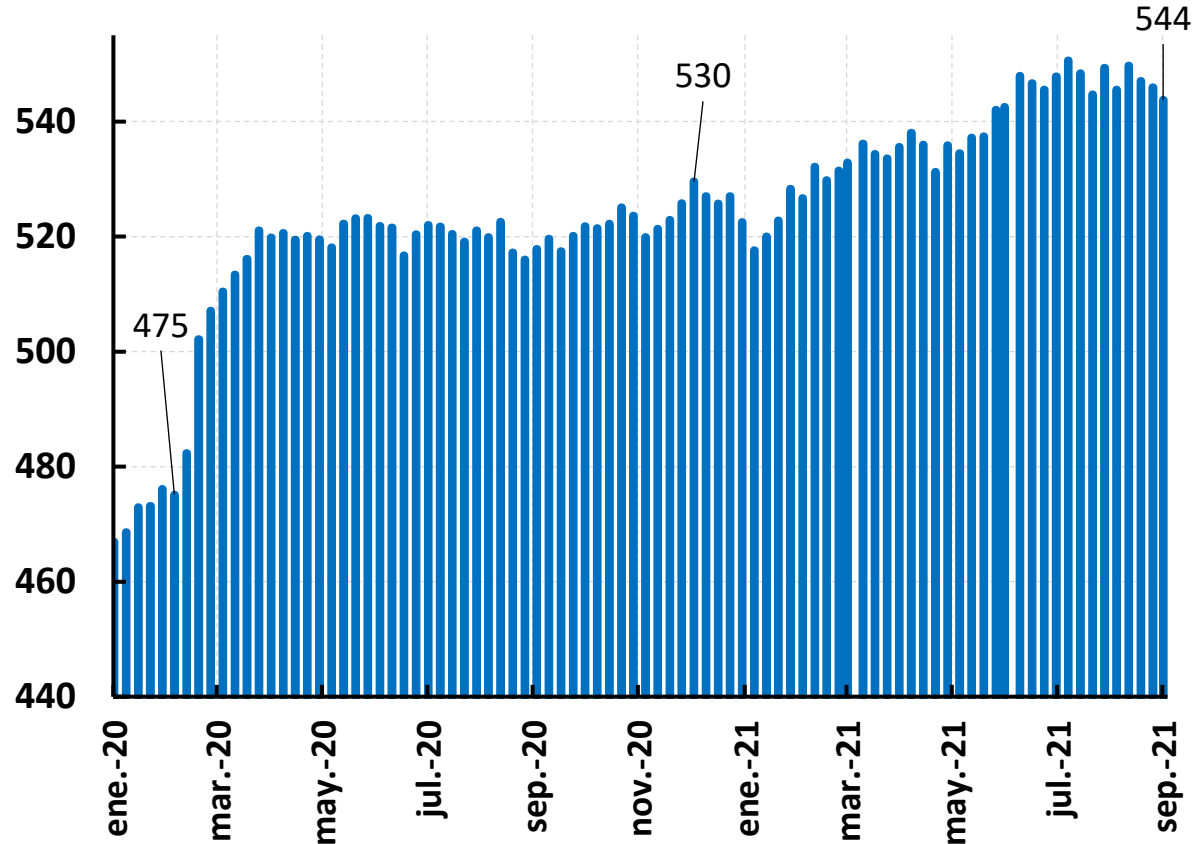

Depósitos de Ahorro

Saldo \$b - Información Semanal

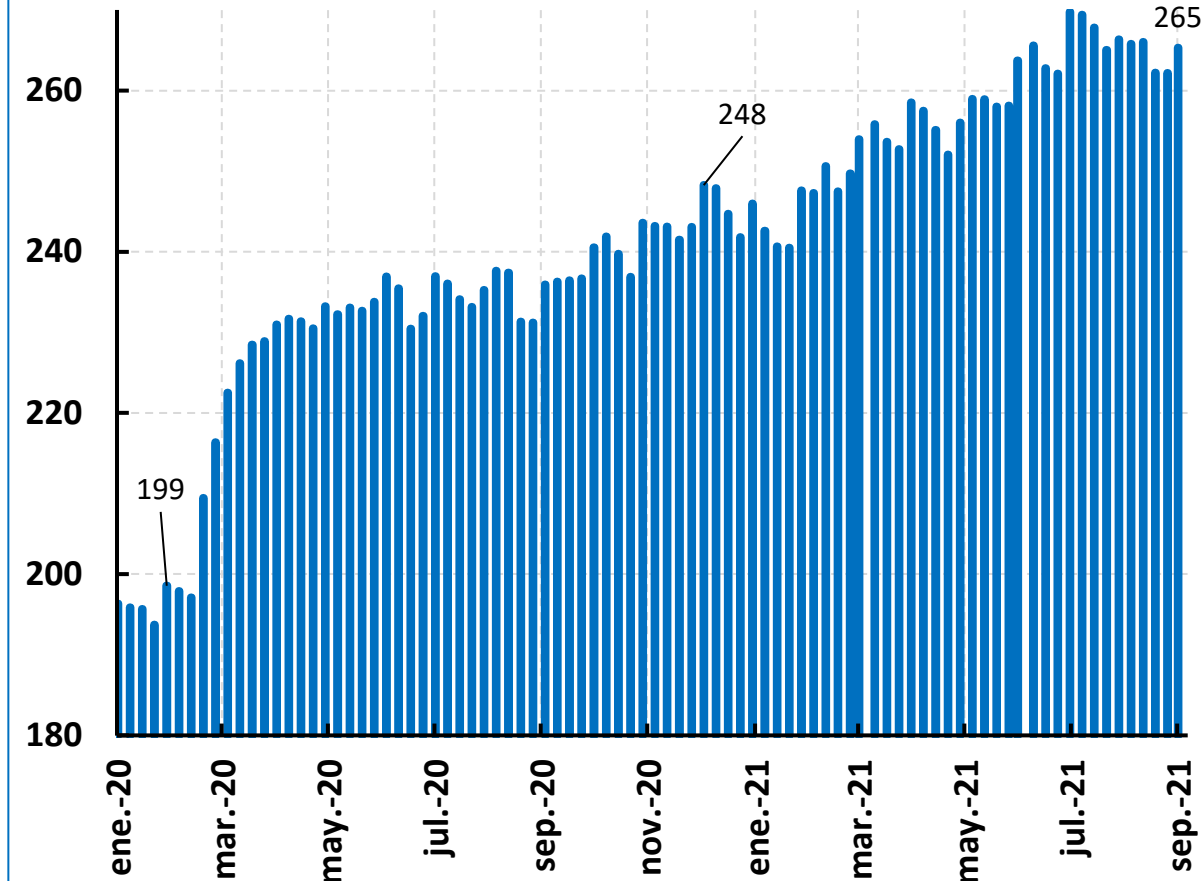

CDT

Saldo \$b - Información Semanal

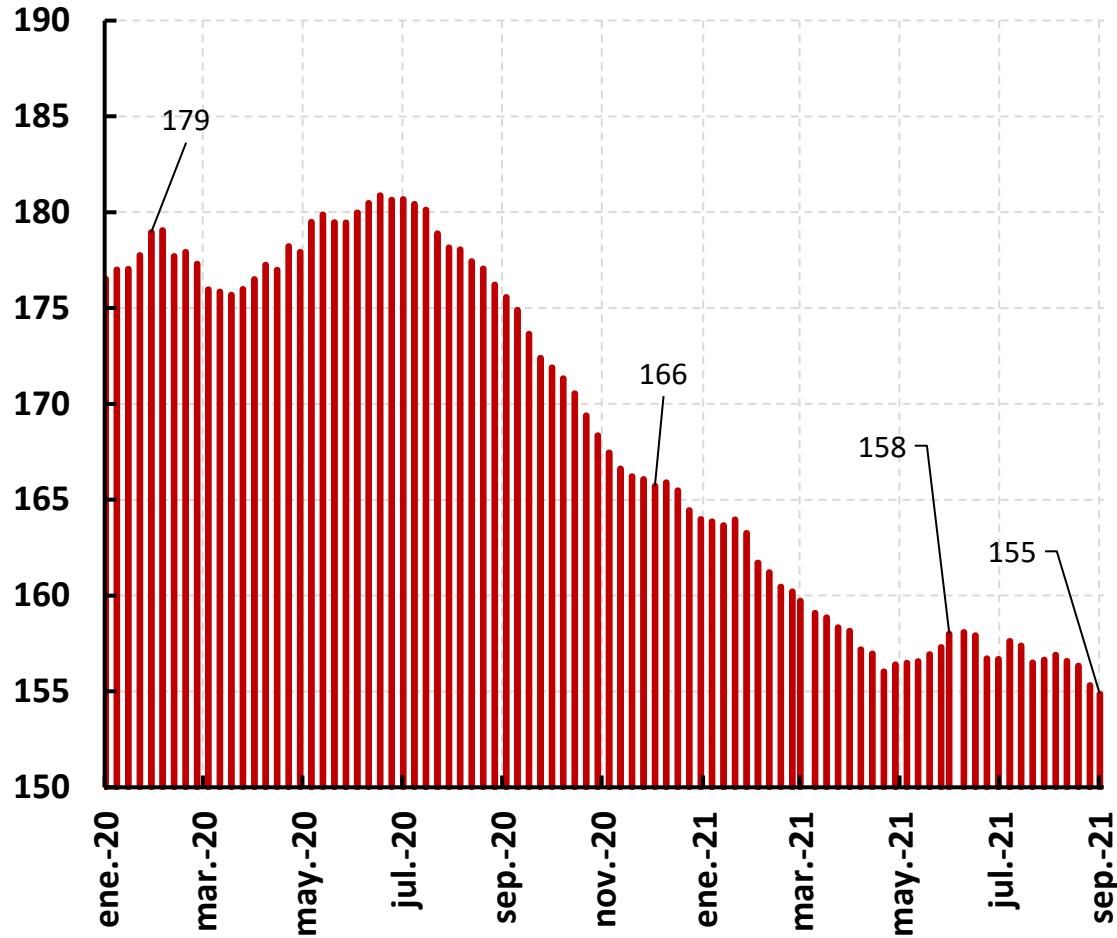

Bonos

Saldo \$b - Información Semanal

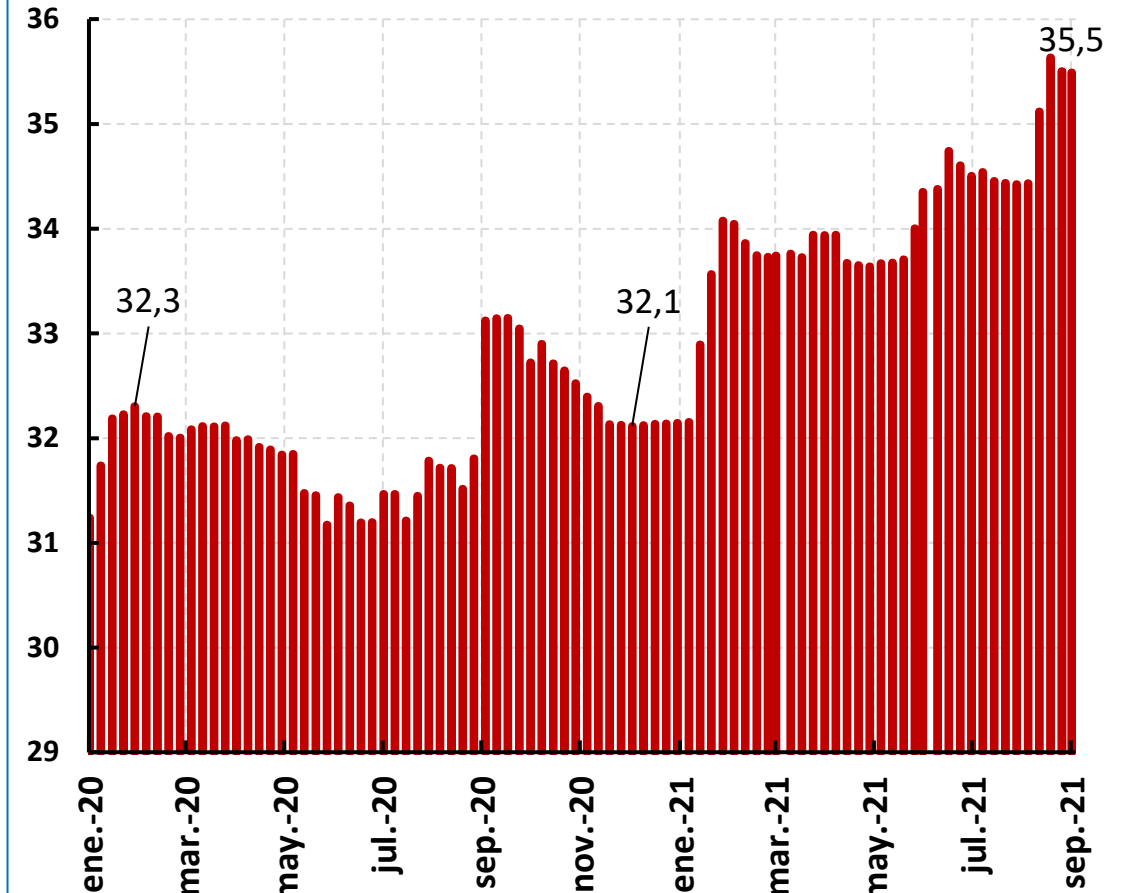

CDT por plazos

Monto trimestral \$b.

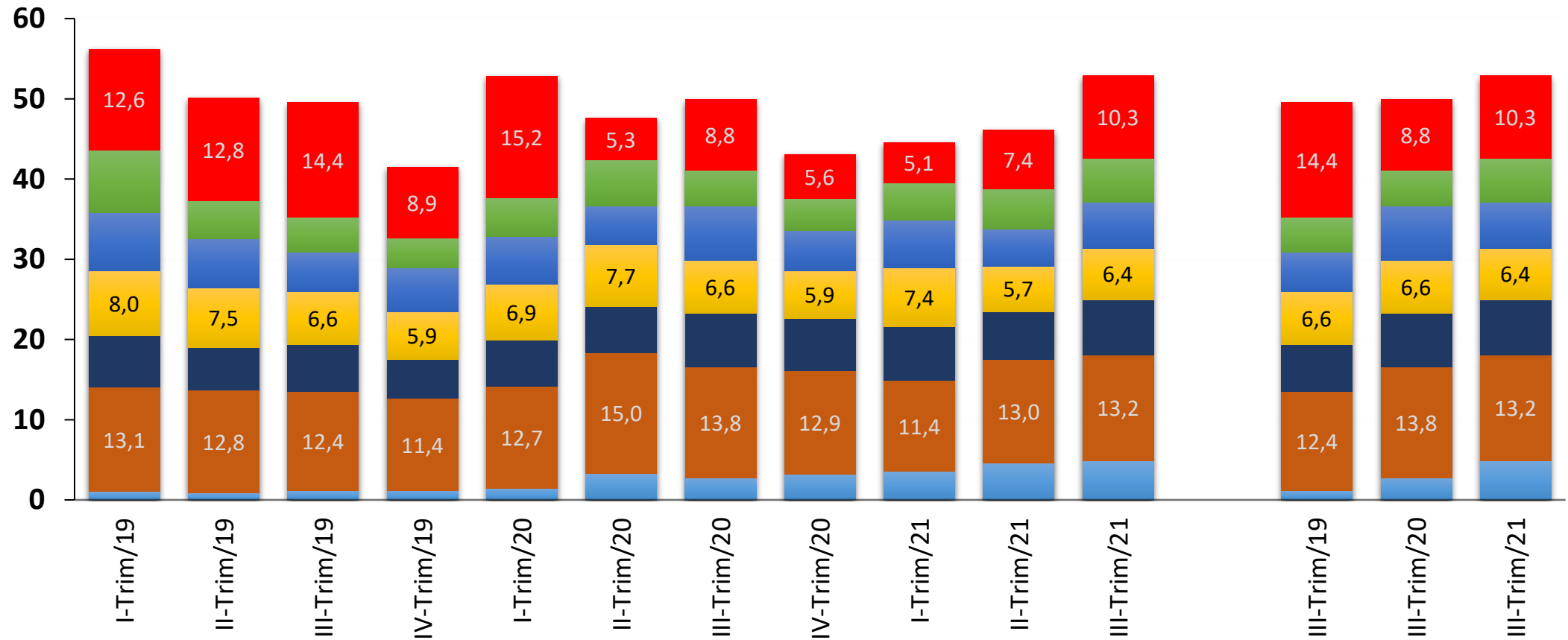

■ Menos 90 días
 ■ a 90 días
 ■ Entre 91 Y 179 días
 ■ A 180 días
 ■ de 181 Y 359 días
 ■ A 360 días
 ■ Superiores a 360 días

Fuente: Superintendencia Financiera. Cálculos Banco de la República

Tasa real de Política Ex-post

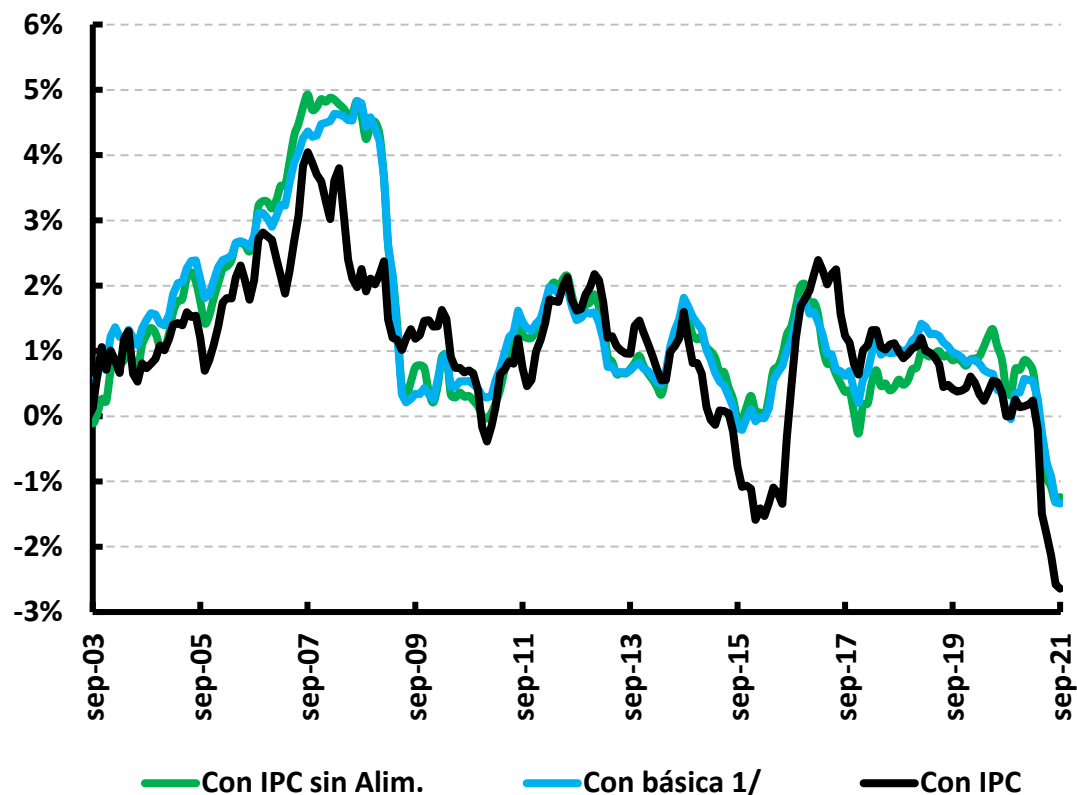

Tasa Real de Política Ex-ante

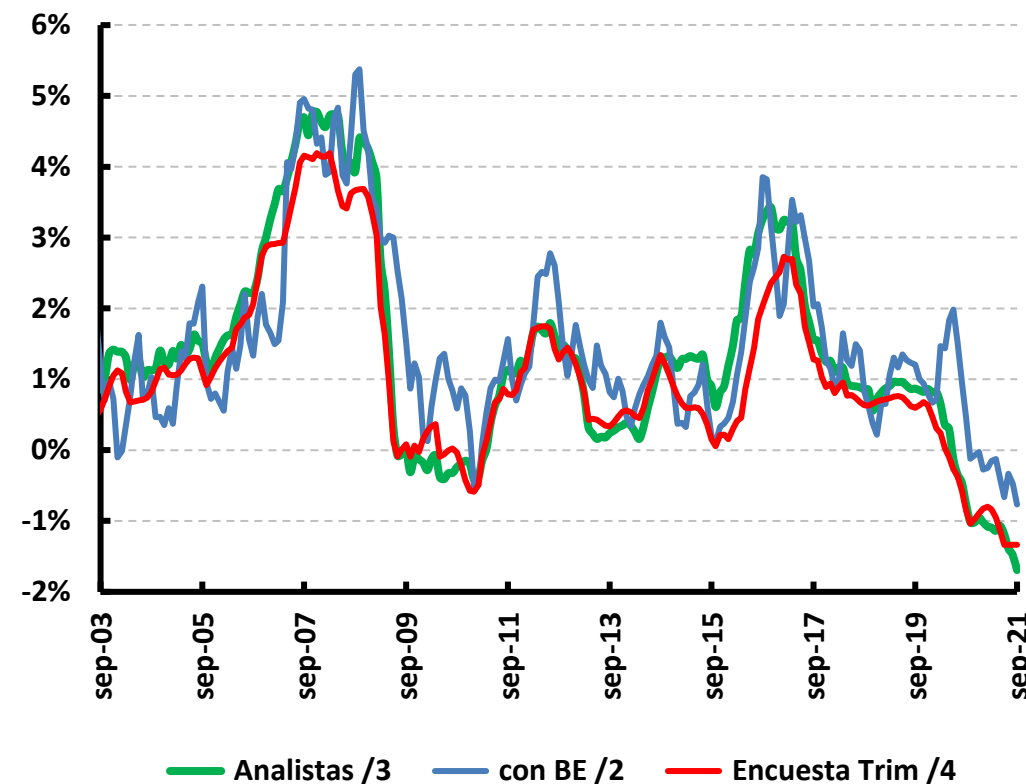

1/ Promedio de: inflación sin alimentos, núcleo 20, inflación sin alimentos primario y combustibles e inflación sin alimentos y regulados. 2/ Break even con TES a un año. 3/ Inflación a un año de la Encuesta Mensual a Analistas Económicos del BR. 4/ Inflación a un año de la Encuesta Trimestral de Expectativas Económicas del BR (serie mensualizada con spline cúbicos)

Tasas Pasivas

(Variación acumulada desde febrero de 2020)

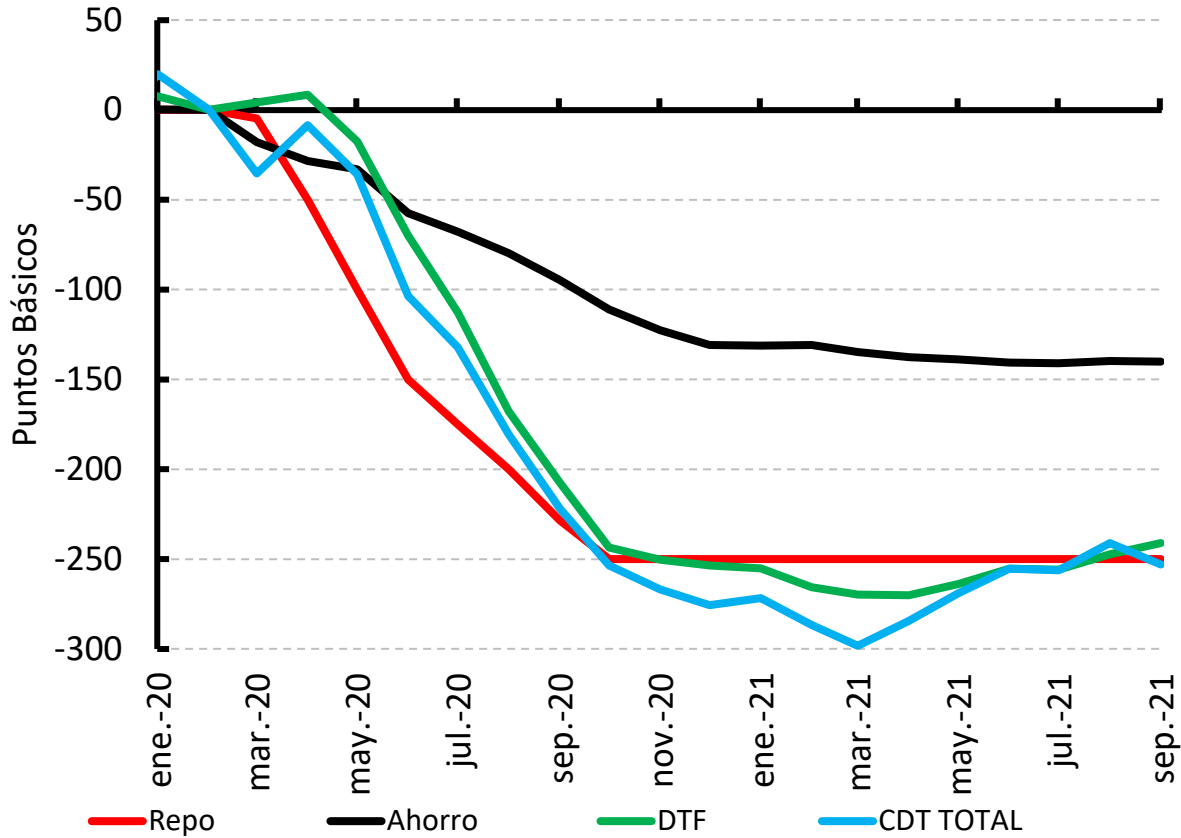

TPM e IBR Overnight, 1, 3 y 6 meses

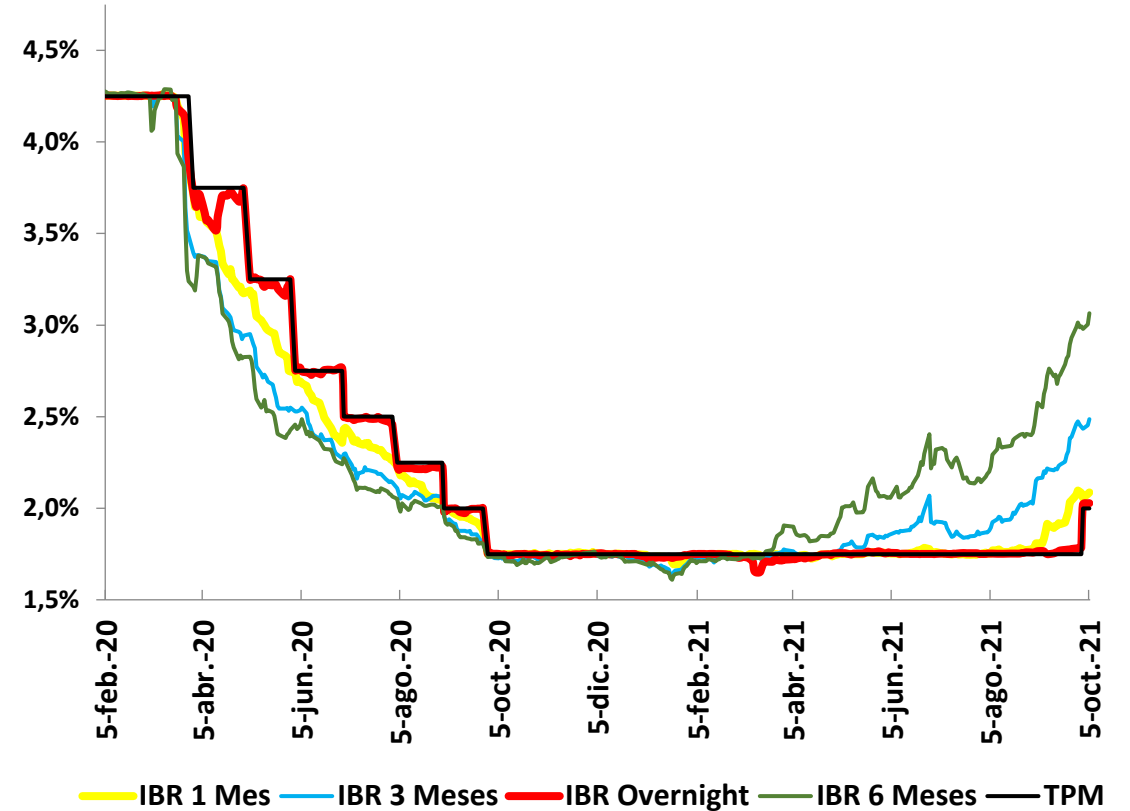

Tasas de Interés CDT por plazos

Promedio mensual

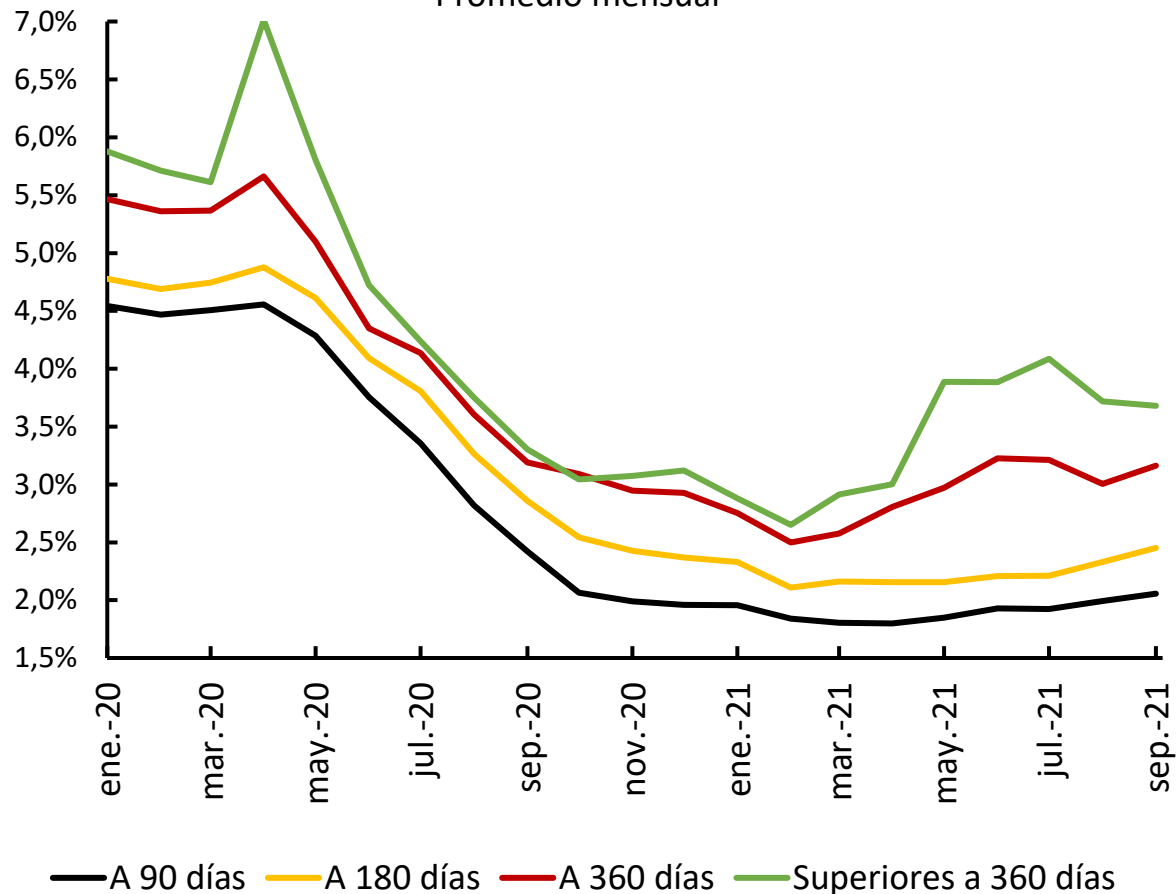

Tasa de interés CDT: Corporativo y oficinas

Promedio mensual

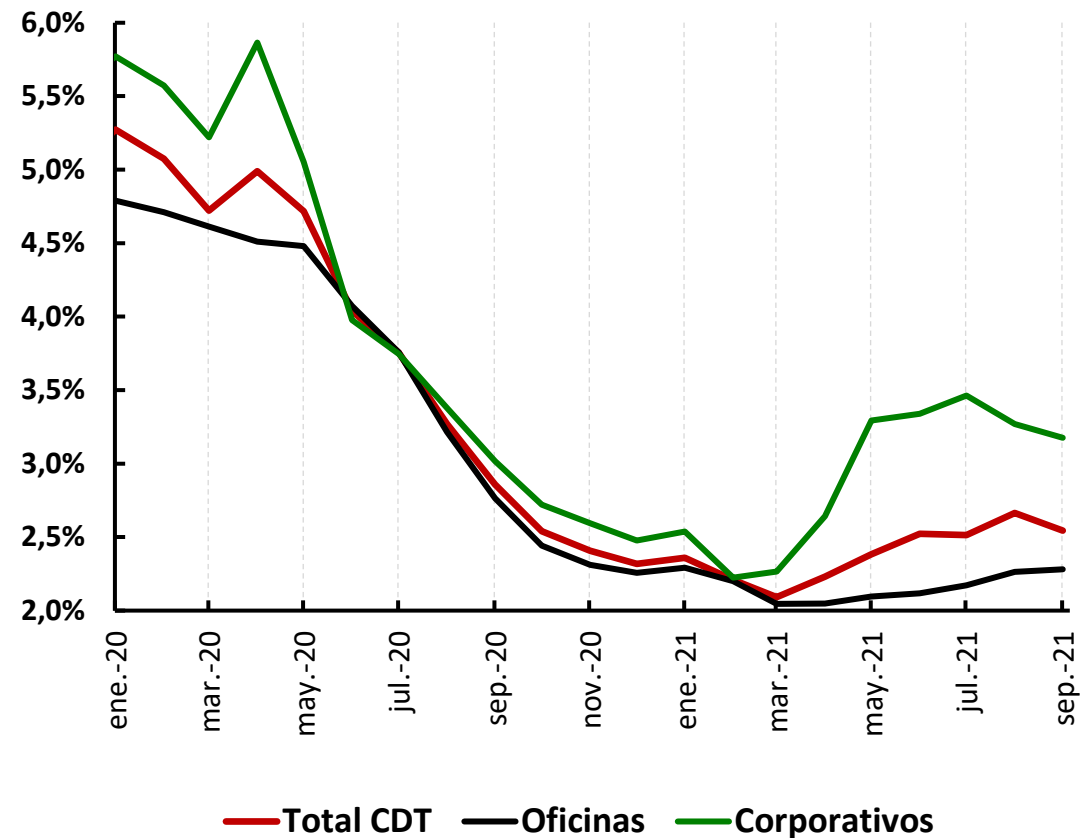

Tasas de interés comerciales

(Variación acumulada desde febrero de 2020)

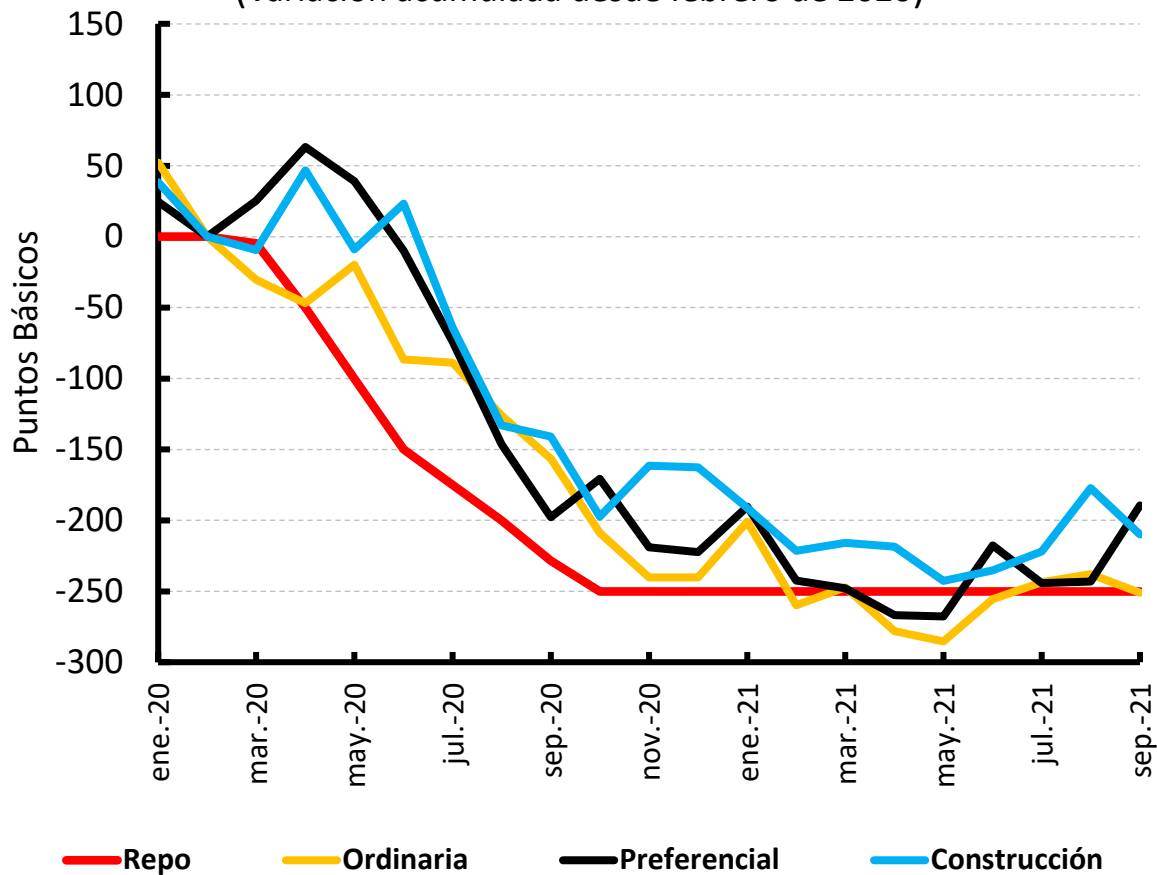

Tasas de interés hogares

(Variación acumulada desde febrero de 2020)

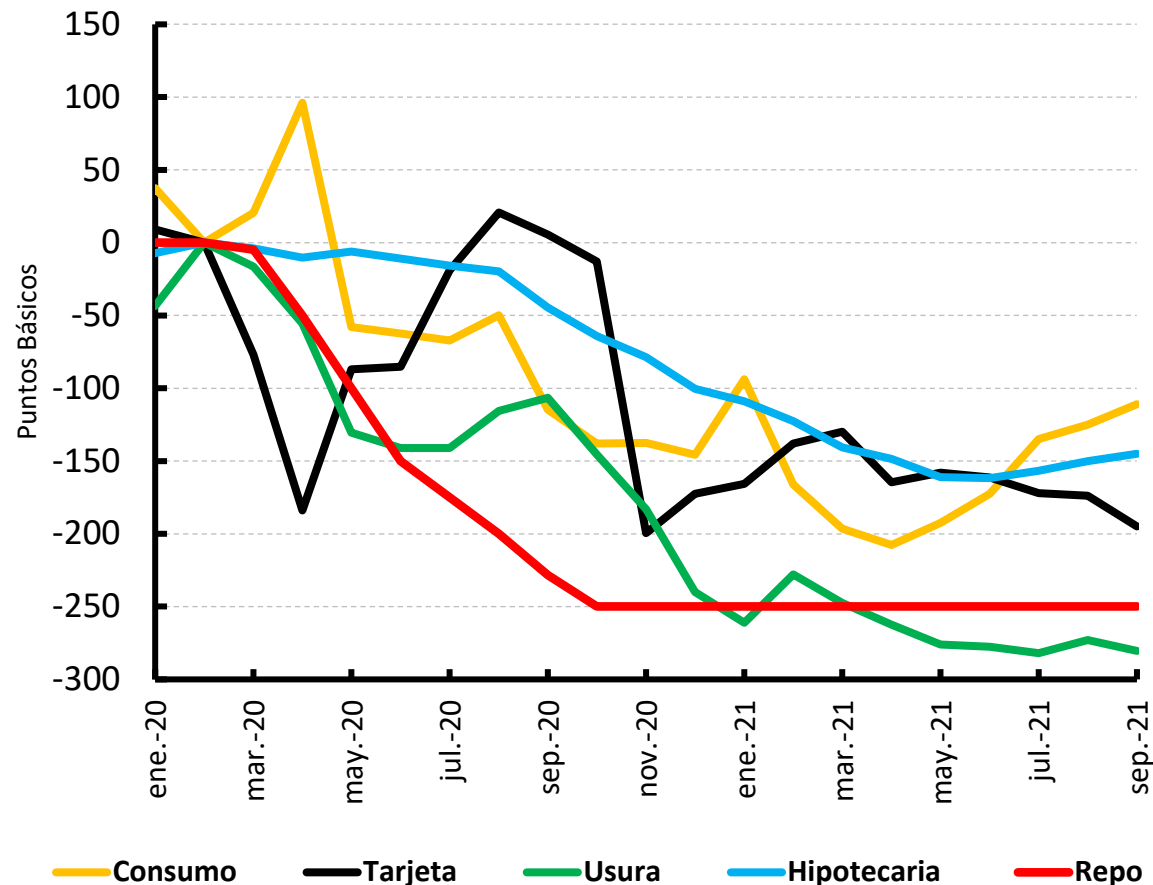

Tasas de Interés Comerciales

Reales Ex-post (*)

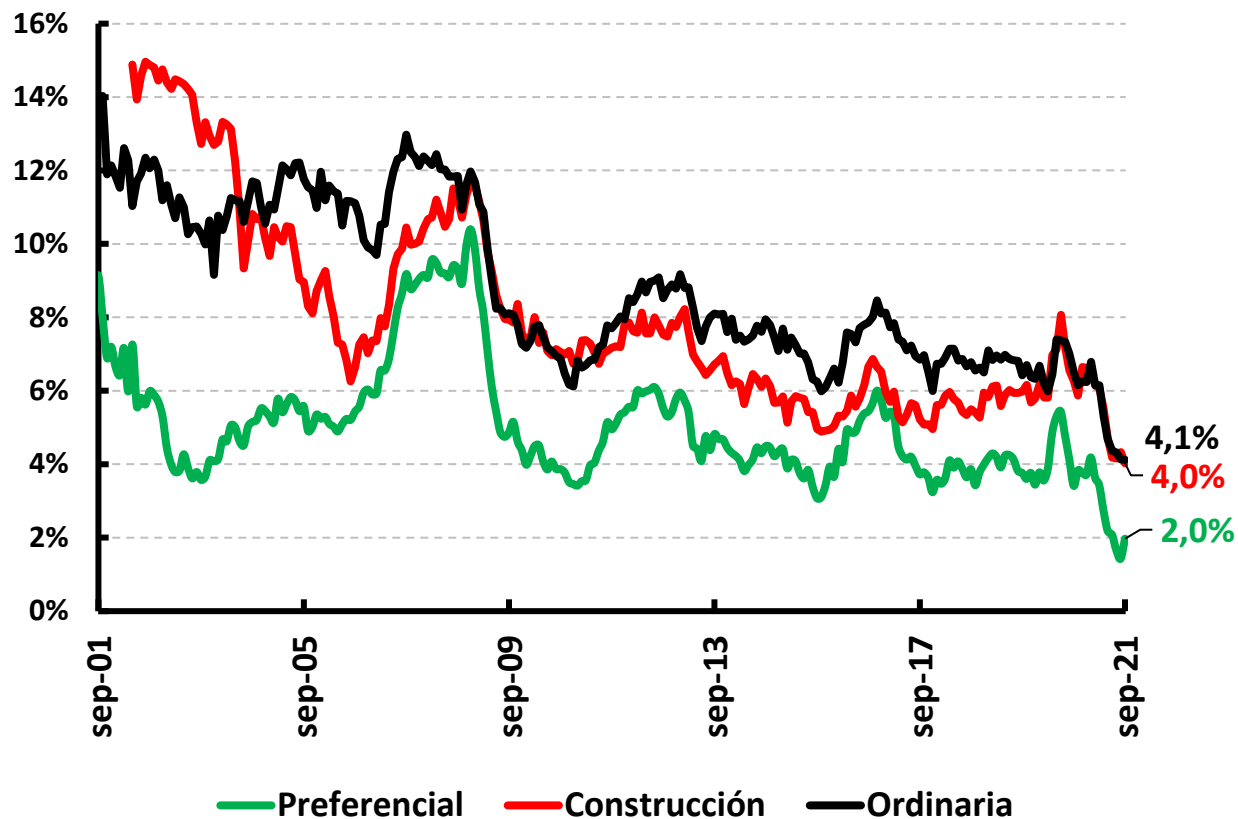

Tasas de Interés Hogares

Reales Ex- post (*)

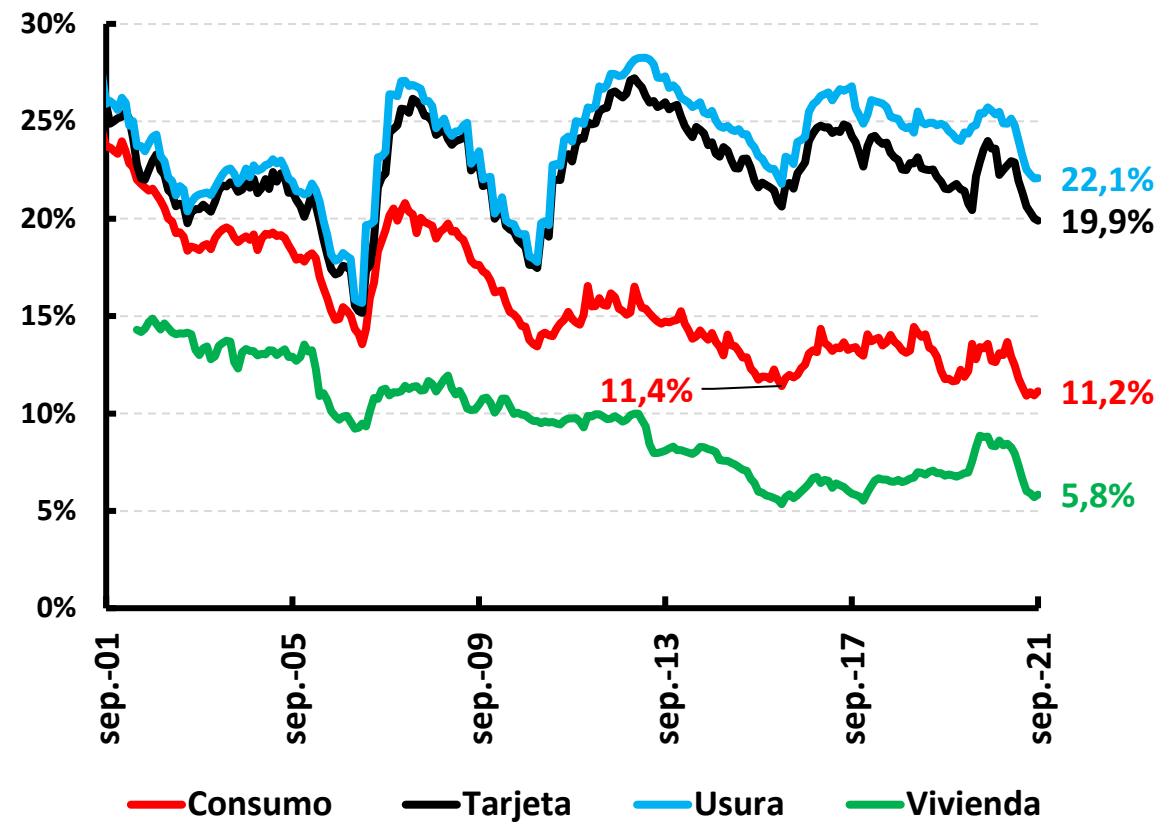

(*) IPC Sin Alimentos

Fuente: Superintendencia Financiera de Colombia, cálculos Banco de la República

Indicador de Mora

Cartera Vencida/Cartera total

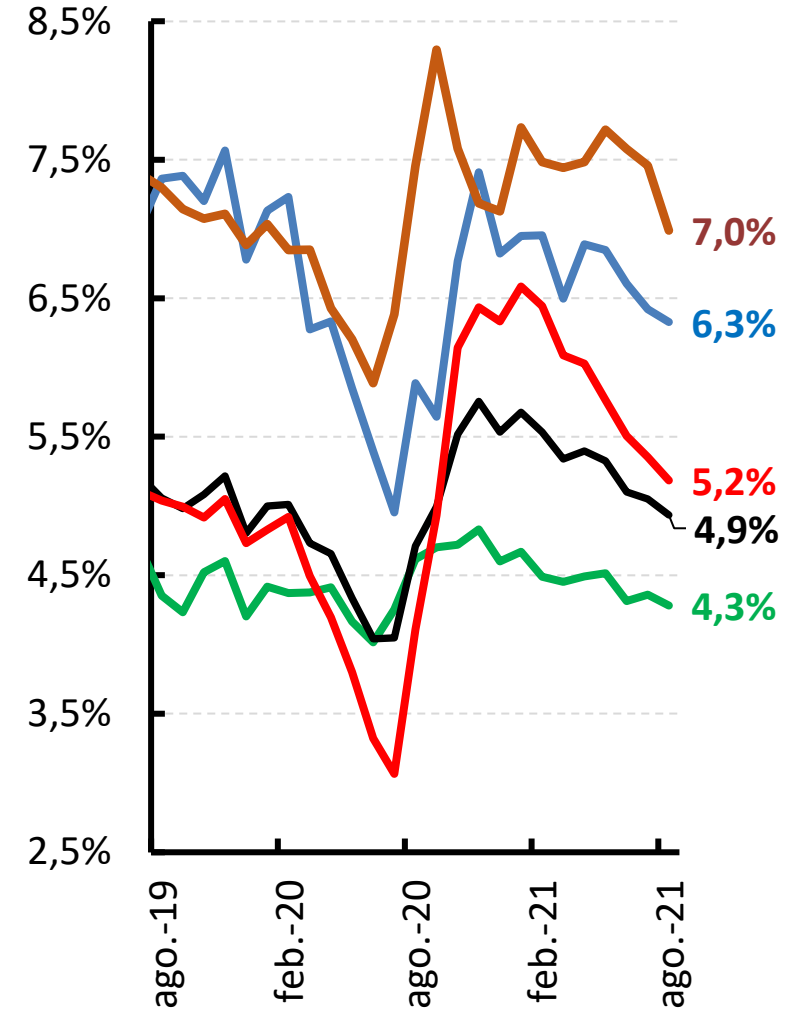
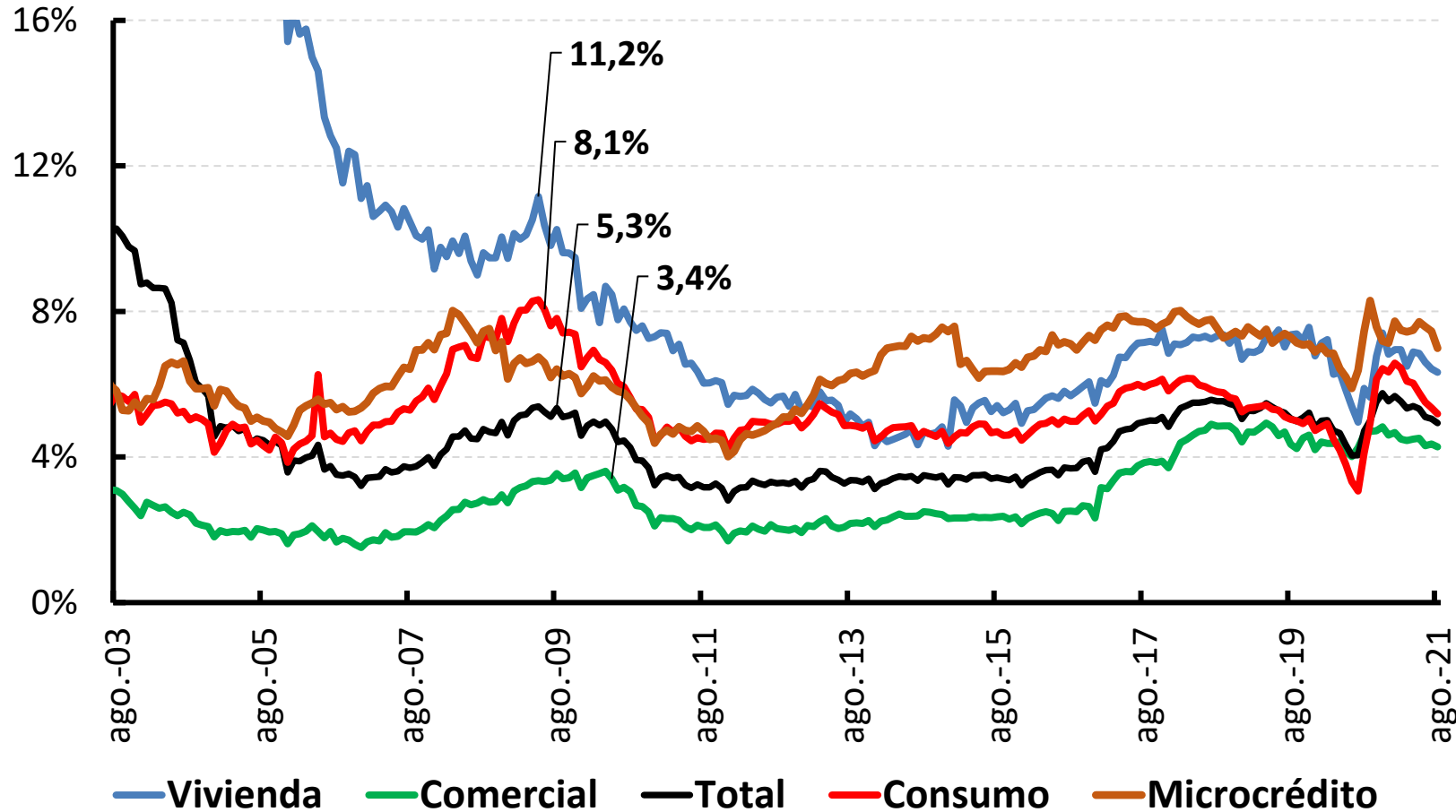

Cartera vencida, en Riesgo y Provisiones Saldo \$ b.

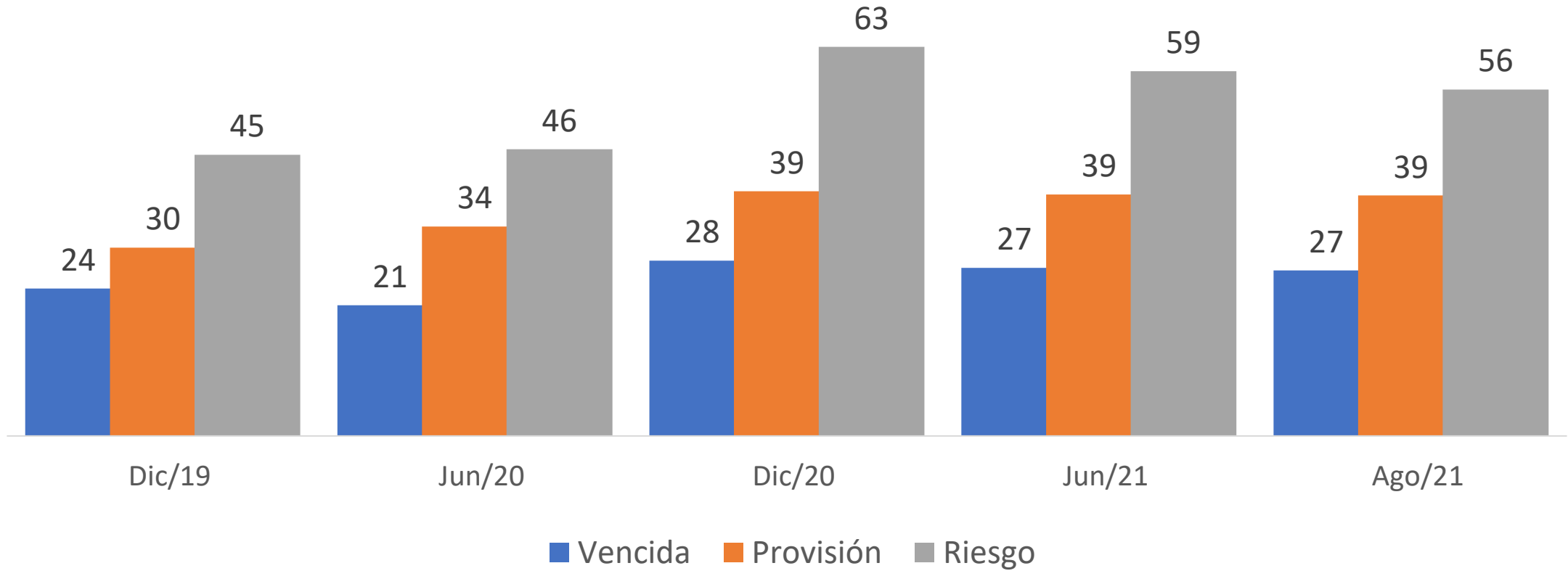

Utilidades Entidades de Crédito

Acumulado de 12 meses

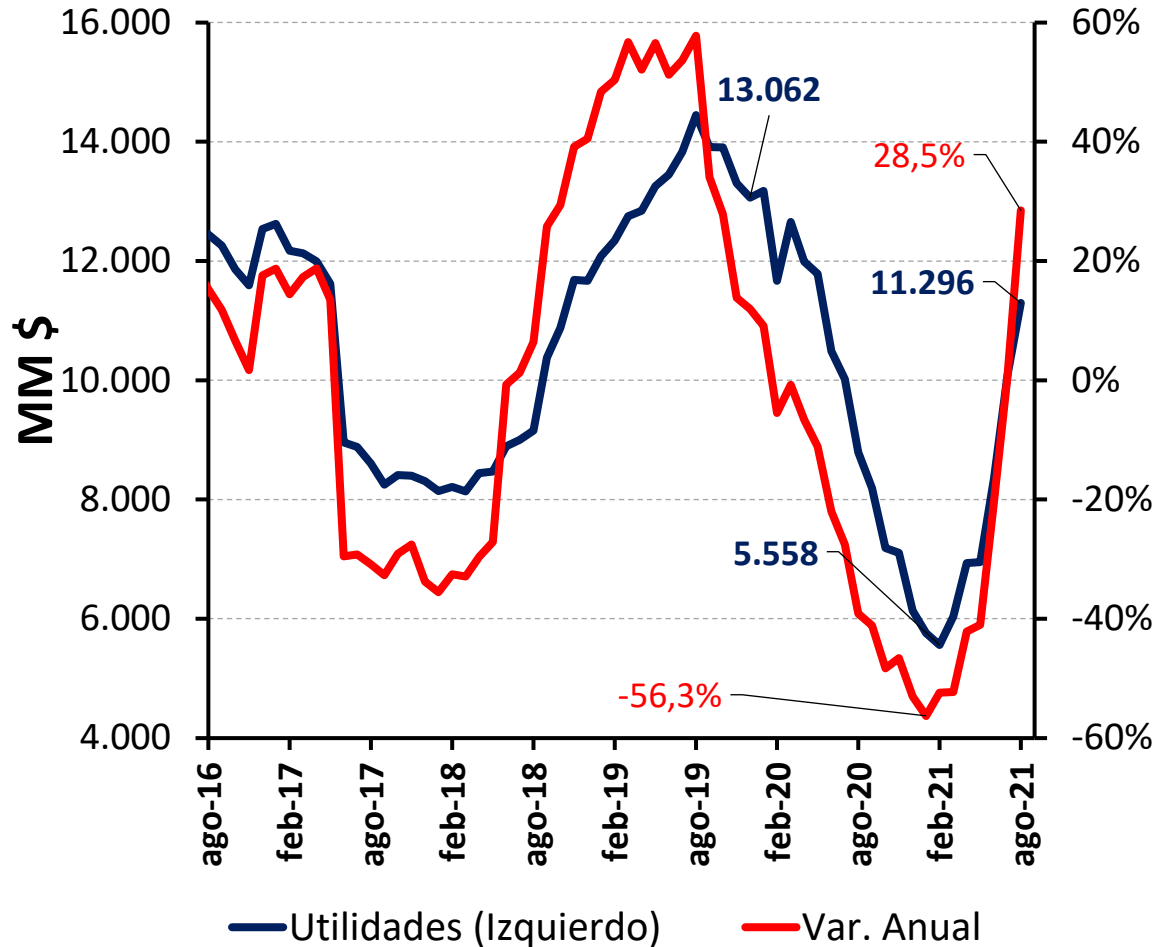

Solvencia Establecimientos de Crédito

