



Anexo estadístico Informe de política monetaria



Documentos de trabajo de la Junta
Directiva del Banco de la República

VERSIÓN PÚBLICA

Indicadores económicos con cifras a septiembre 2023

31 de octubre de 2023

DPI - SGPMIE

I. Inflación

Inflación anual Total y Básica

Total
 Sep=10,99%
 Ago=11,43%
 Jul=11,78%
 Jun=12,13%

**Básica
 SINAR**
 Sep=9,51%
 Ago=9,92%
 Jul=10,22%
 Jun=10,51%

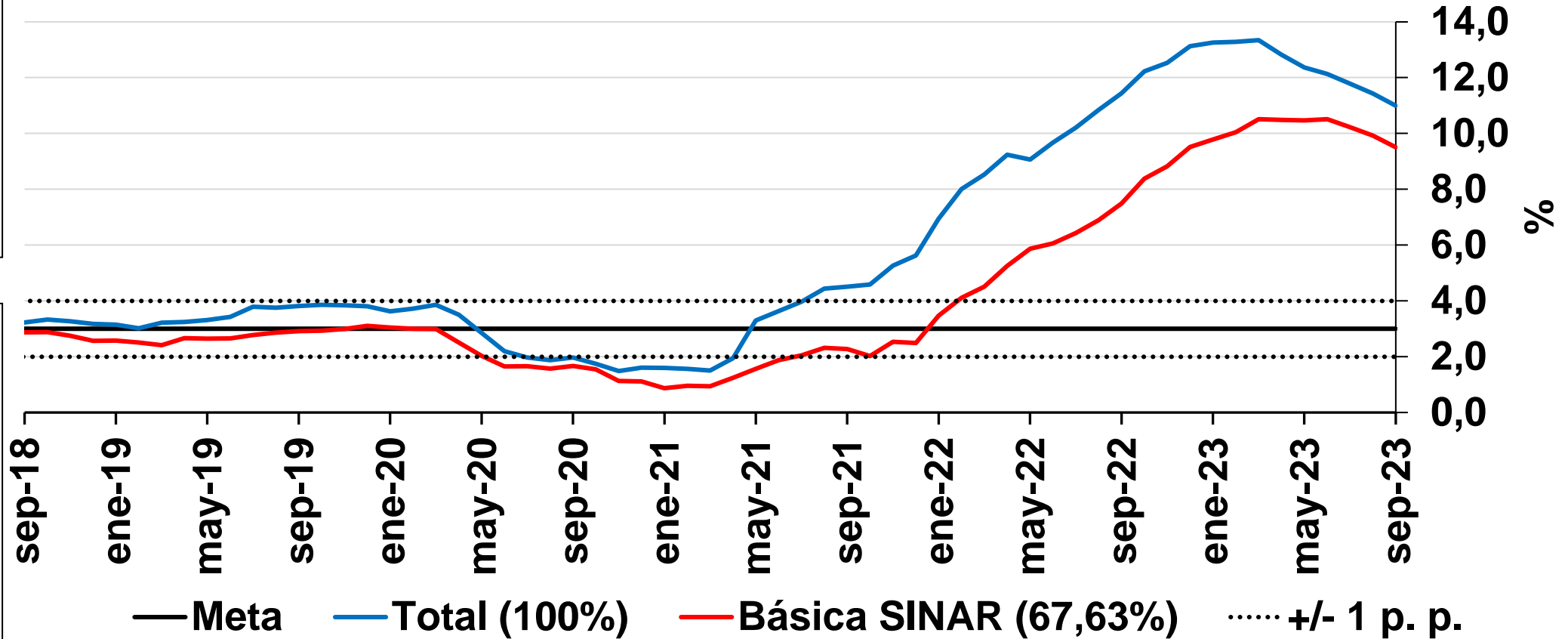

Fuente: DANE y Banco de la República

Indicadores de precios al consumidor y de inflación básica

A septiembre de 2023

Descripción	Ponderaciones nuevo IPC								Contribución al cambio de la Inflación último Mes (p.b.)	Contribución al cambio de la Inflación Año Corrido (p.b.)	Descripción
		sep-22	dic-22	abr-23	jun-23	jul-23	ago-23	sep-23			
Total	100	11,44	13,12	12,82	12,13	11,78	11,43	10,99	-0,43	-2,13	Total
Sin alimentos	84,95	8,33	9,99	11,51	11,62	11,44	11,19	10,88	-0,26	0,54	Sin alimentos
Bienes	18,78	11,57	15,04	14,32	14,26	12,84	11,83	10,44	-0,24	-0,80	Bienes
Servicios	48,85	5,93	7,41	8,97	9,04	9,19	9,16	9,14	-0,03	0,64	Servicios
Arriendos	25,16	3,29	3,64	5,03	5,88	6,16	6,45	6,83	0,08	0,66	Arriendos
CFH	8,79	16,84	19,13	19,05	17,85	17,67	16,50	15,59	-0,09	-0,28	CFH
Resto	14,91	3,31	6,02	8,61	8,14	8,22	8,43	8,31	-0,02	0,26	Resto
Regulados	17,32	11,46	11,77	15,28	15,64	15,85	15,74	15,81	0,01	0,70	Regulados
Servicios públicos	6,69	18,97	17,72	16,83	14,07	13,25	11,62	9,72	-0,14	-0,54	Servicios públicos
Combustible	2,91	6,81	10,70	22,87	33,98	37,76	42,90	47,95	0,11	0,90	Combustible
Transporte	5,21	6,14	6,78	12,05	11,80	11,71	11,37	11,40	0,00	0,22	Transporte
Educación	2,38	6,34	6,35	9,84	9,85	9,87	9,87	11,54	0,04	0,12	Educación
Resto	0,13	5,30	5,30	12,07	12,07	12,07	12,07	12,07	0,00	0,01	Resto
Alimentos	15,05	26,62	27,81	18,47	14,31	13,24	12,44	11,47	-0,17	-2,67	Alimentos
Perecederos	3,15	35,50	36,44	12,63	10,06	11,03	12,95	13,93	0,05	-0,80	Perecederos
Procesados	11,90	24,14	25,33	20,43	15,62	13,91	12,29	10,72	-0,22	-1,87	Procesados
Indicadores de inflación básica											
Sin Alimentos		8,33	9,99	11,51	11,62	11,44	11,19	10,88			
Núcleo 15 (p08)		10,04	11,55	12,20	11,62	11,27	10,85	10,34			
Inflación sin alimentos ni regulados		7,49	9,51	10,48	10,51	10,22	9,92	9,51			
Promedio indicadores inflación básica		8,62	10,35	11,40	11,25	10,98	10,65	10,24			

Resto Servicios: Lavado y Planchado de Ropa; Servicios Relacionado con la Copropiedad; Servicios Domesticos; Salud; Transporte otros (Mantenimiento y Reparaciones, Transporte Escolar, en Aviación, Intermunicipal e Internacional); Información y Comunicaciones; Recreación y Cultura; Alojamiento, Bares y Discotecas; Educación (Educación Superior, Diplomados y Cursos de Educación no Formal); Otros Servicios Diversos (Cuidado Personal, Seguros, Cuidado de Niños).

Resto Regulados: Cuotas moderadas EPS; Certificados, documentos admn

Fuente: DANE; cálculos realizados por el Banco de la República (BR) con clasificaciones provisionales

Variación anual IPC de Servicios y Bienes (Sin Alimentos ni Regulados)

Servicios

Sep=9,14%

Ago=9,16%

Jul=9,19%

Jun=9,04%

Bienes

Sep=10,44%

Ago=11,83%

Jul=12,84%

Jun=14,26%

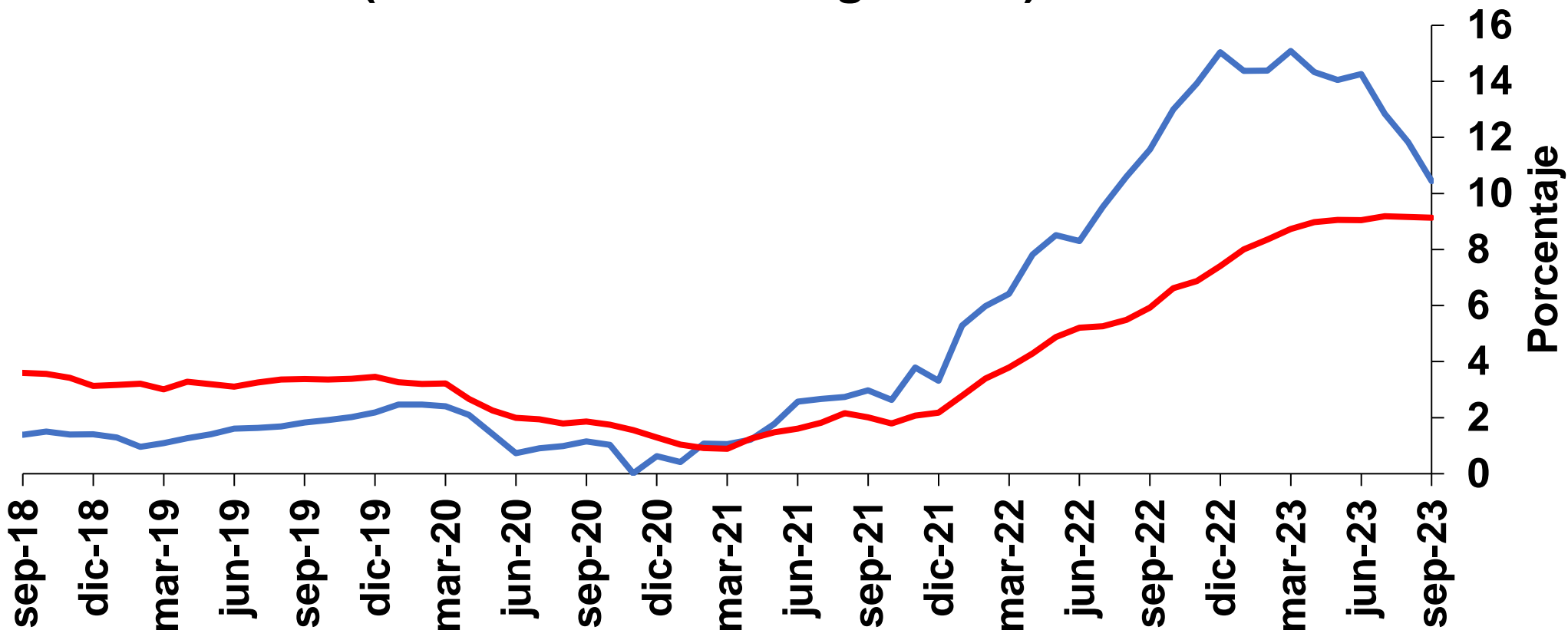

Fuente: DANE. Cálculos Banco de la República.

— Bienes SINAR (18,78%) — Servicios SINAR (48,85%)

Fuente: DANE, cálculos Banco de la República.

Variación anual IPC de Servicios

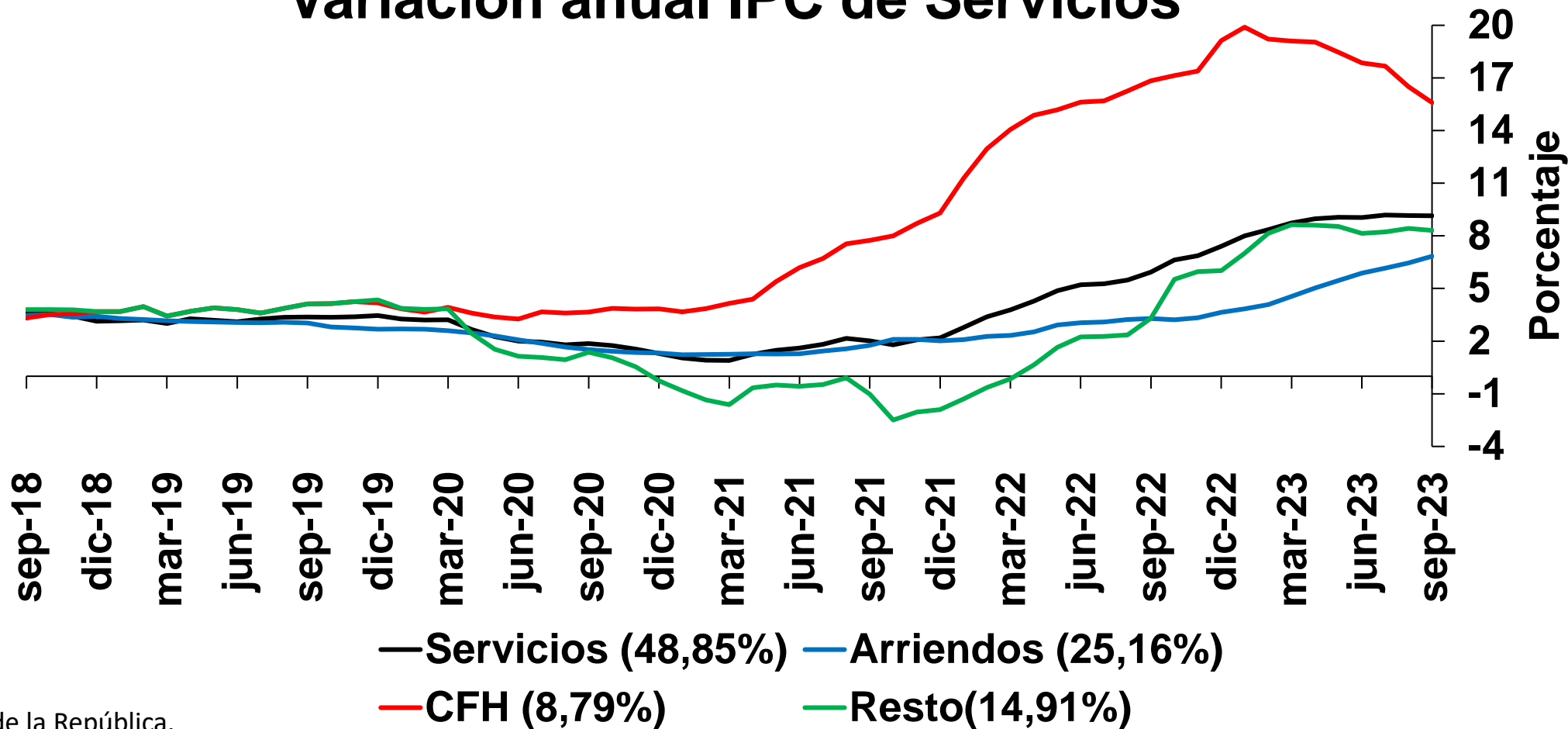

Arriendos

Sep=6,83%

Ago=6,45%

Jul=6,16%

CFH

Sep=15,59%

Ago=16,50%

Jul=17,67%

Resto

Sep=8,31%

Ago=8,43%

Jul=8,22%

Fuente: DANE, cálculos Banco de la República.

Variación anual IPC de Regulados

Regulados
 Sep=15,81%
 Ago=15,74%
 Jul=15,85%
 Jun=15,64%

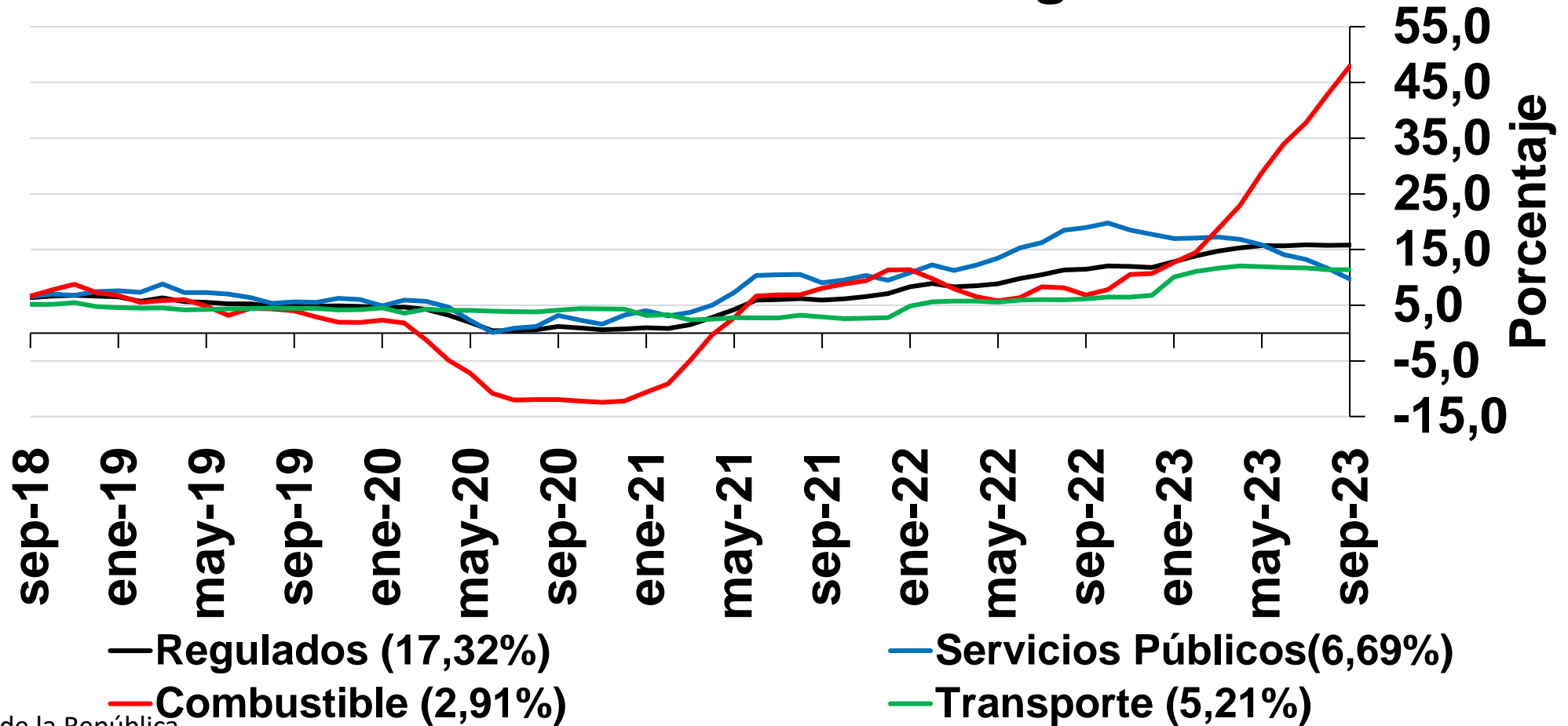

Fuente: DANE, cálculos Banco de la República.

Variación anual IPC de Regulados

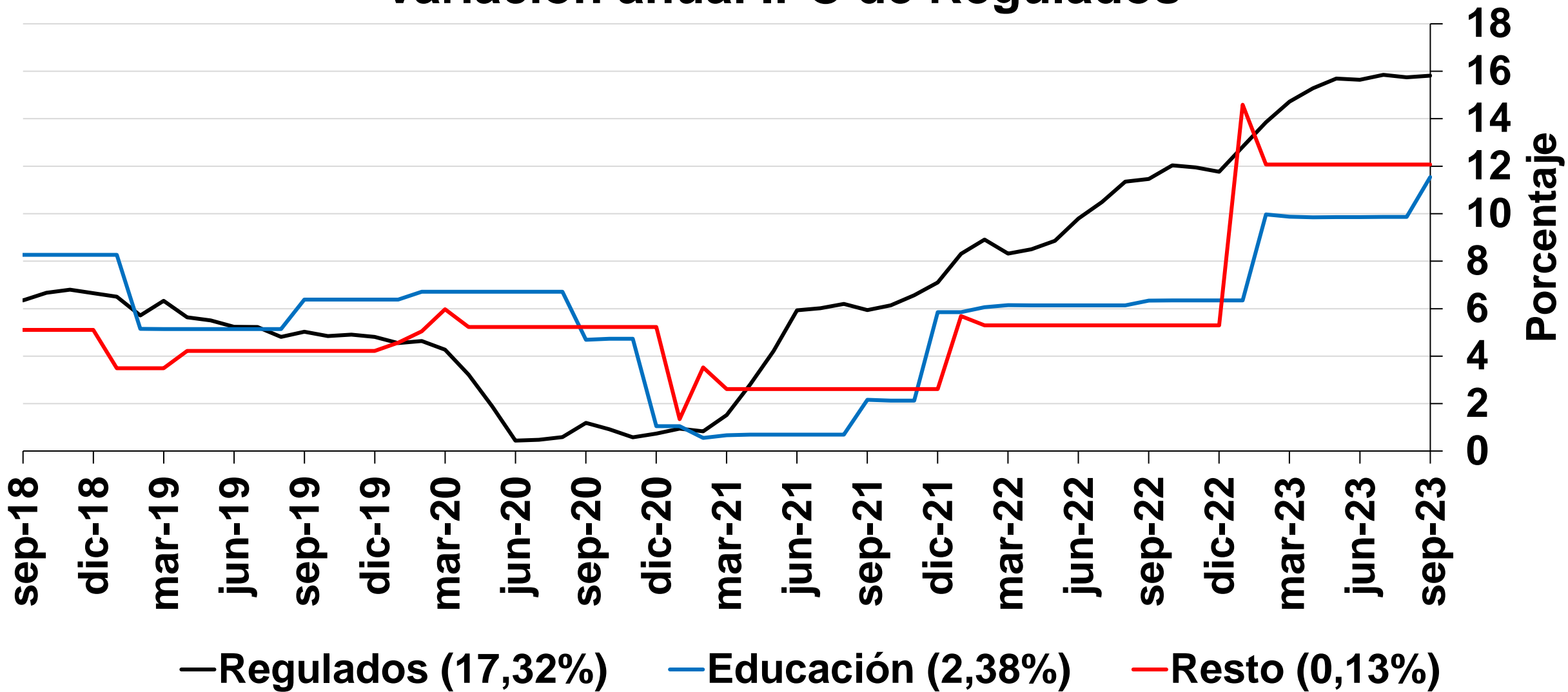

Fuente: DANE, cálculos Banco de la República

Variación anual IPC de Alimentos (subgrupos)

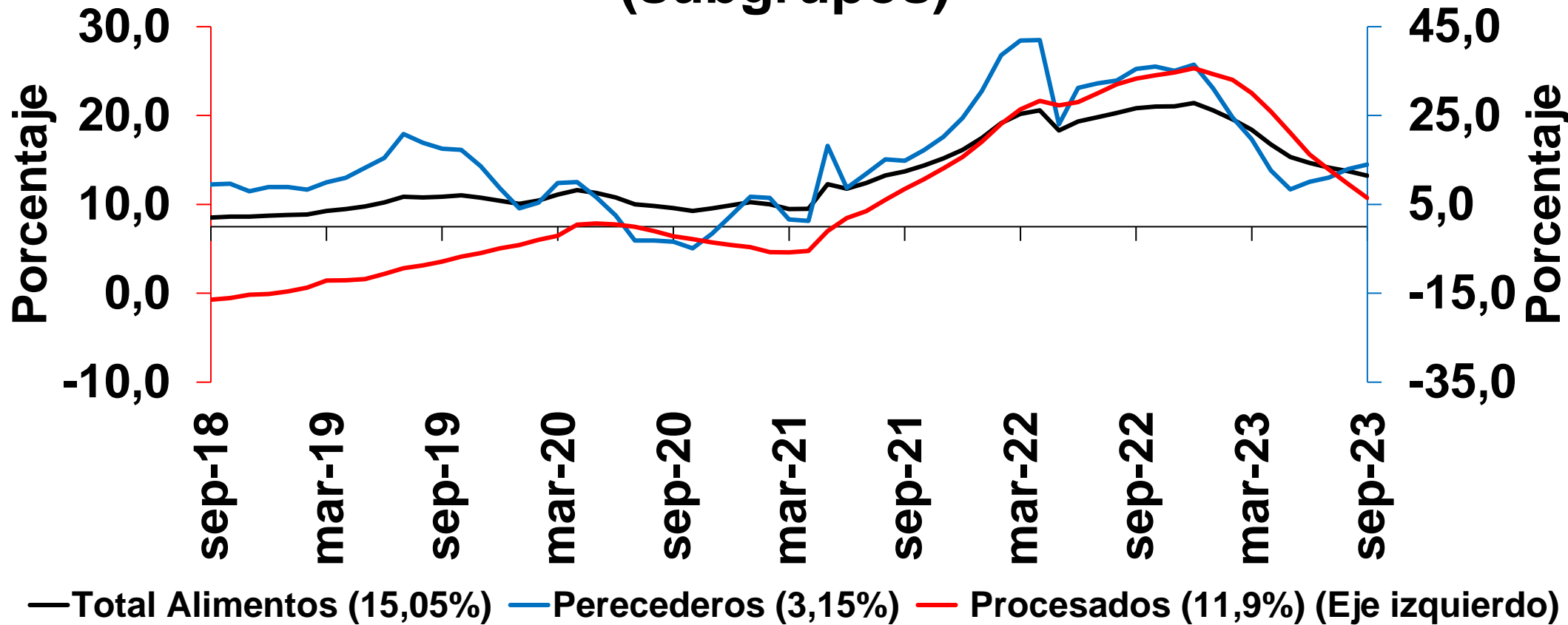

Fuente: DANE. Cálculos Banco de la República.

Alimentos

Sep=11,47%

Ago=12,44%

Jul=13,24%

Jun=14,31%

Perecederos

Sep=13,15%

Ago=12,95%

Jul=11,03%

Jun=10,06%

Procesados

Sep=10,72%

Ago=12,29%

Jul=13,91%

Jun=15,62%

Abastecimiento Centrales de Abasto-Sipsa/DANE (Promedio Mensual)

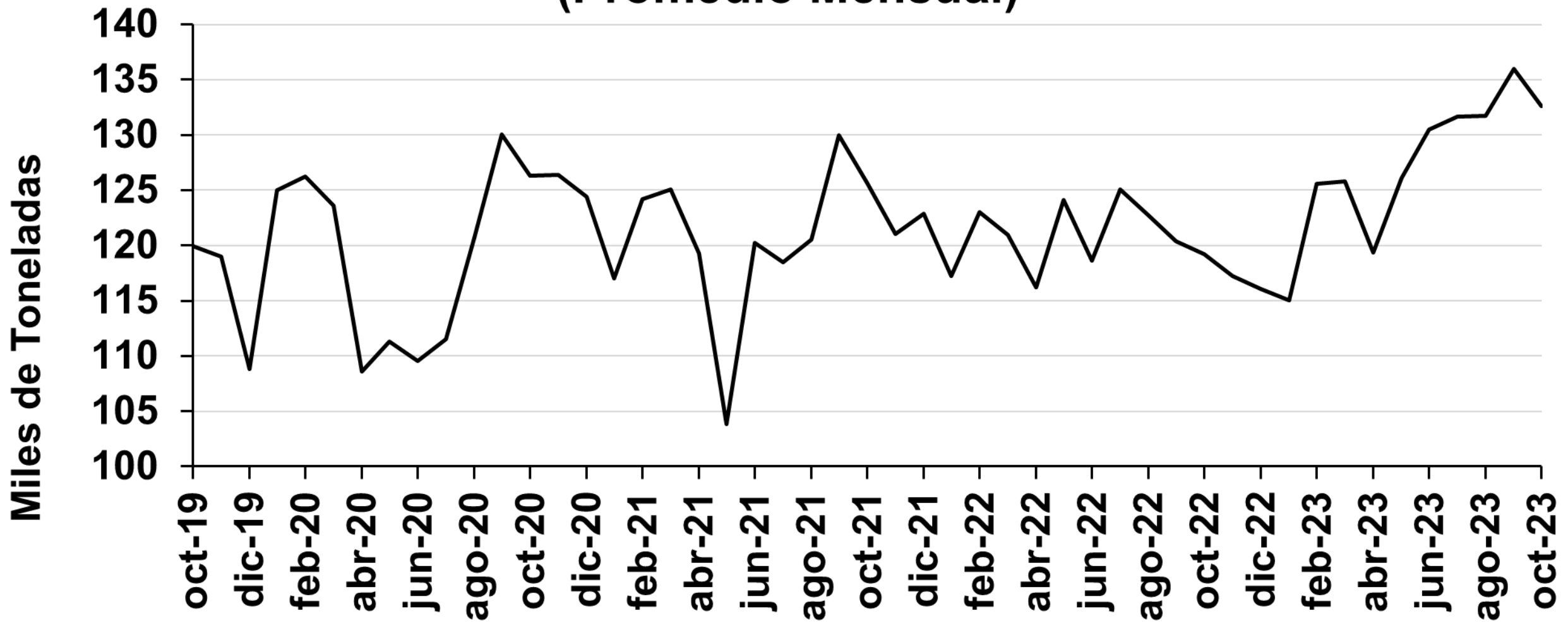

Nota: Este indicador de abastecimiento corresponde al arribo de alimentos, especialmente perecederos, a las principales centrales de abastos del país.

IPP Total Oferta Interna (*)

Índice dic-14 = 100

IPP Total
Sep=3,64%
Ago=3,72%
Jul=1,82%
Jun=4,80%

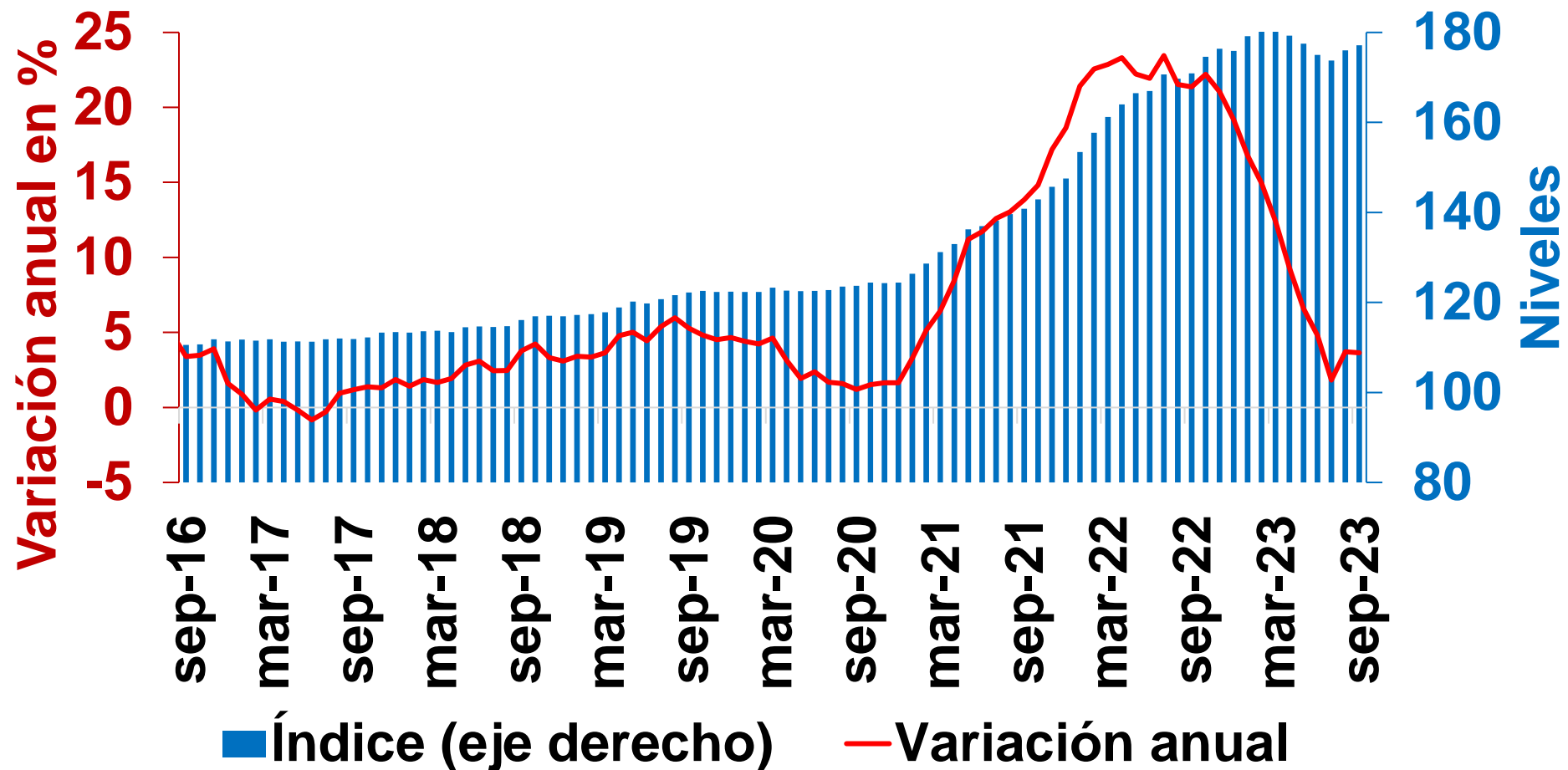

* Desde enero 2015 el IPP oficial del DANE es el calculado por el lado de la Producción Nacional (IPP producidos y consumidos + IPP exportados). El IPP de oferta interna corresponde al IPP local más el IPP importado.

Fuente: DANE. Cálculos Banco de la República.

IPP producido y consumido

Sep=6,88%

Ago=5,94%

Jul=4,17%

Jun=5,59%

IPP Importado

Sep= -4,32%

Ago= -1,80%

Jul= -3,90%

Jun=2,80%

Variación anual del IPP por procedencia

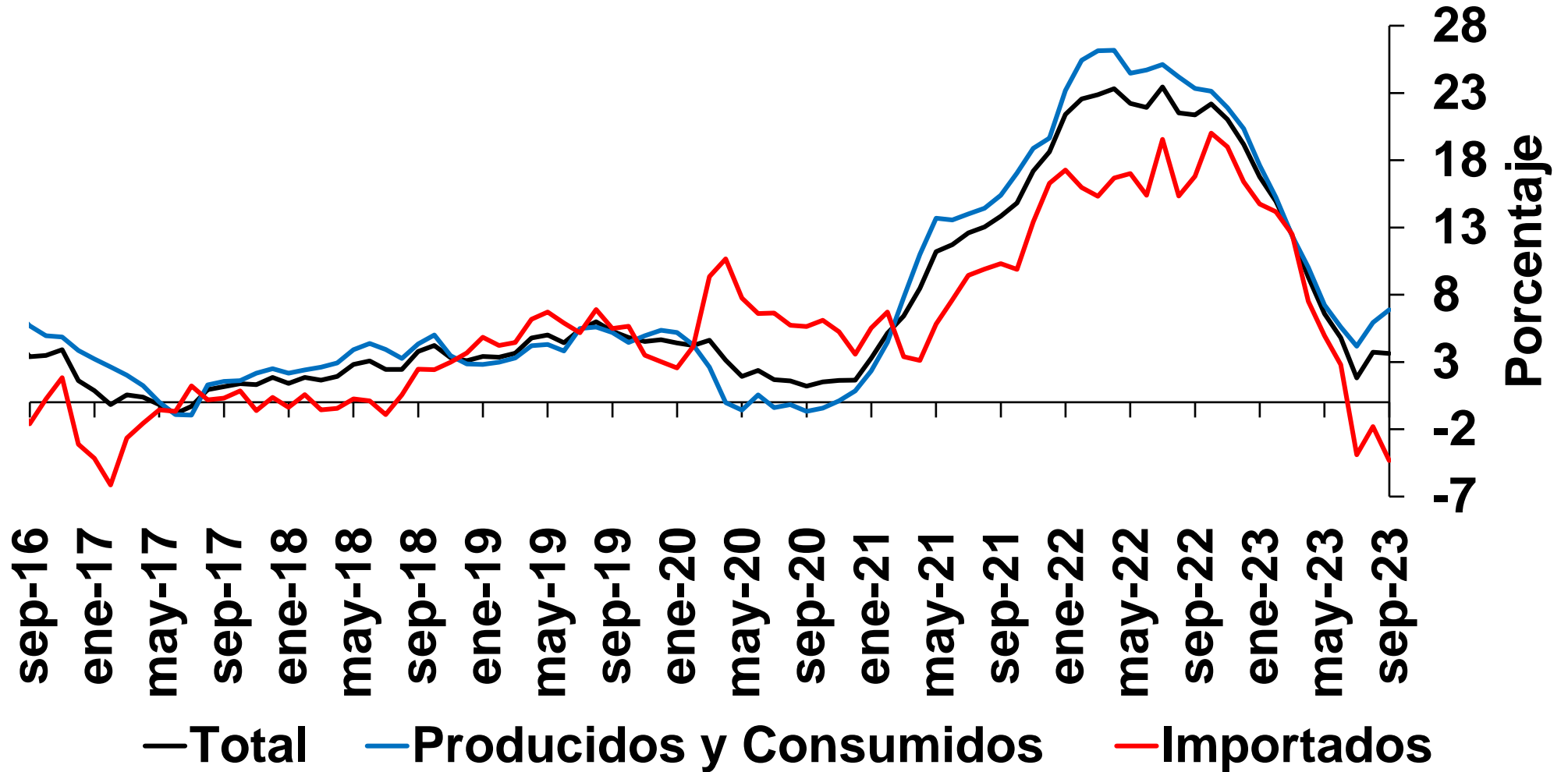

Fuente: DANE. Cálculos Banco de la República.

II. Actividad económica

Indicador de Seguimiento a la Economía (ISE daec*)

Indicador de Seguimiento a la Economía
(niveles y var. anual; series daec* según metodología del DANE)

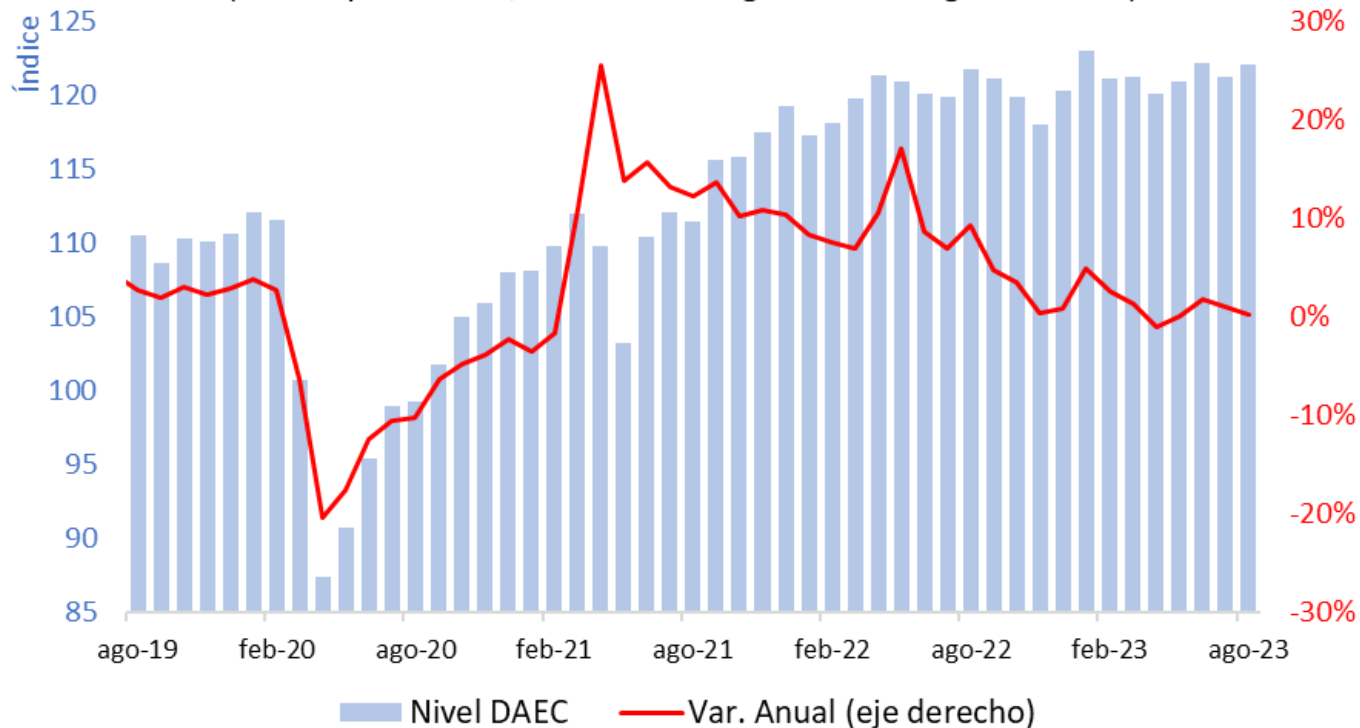

ISE Primario
(niveles y var. anual, series daec*)

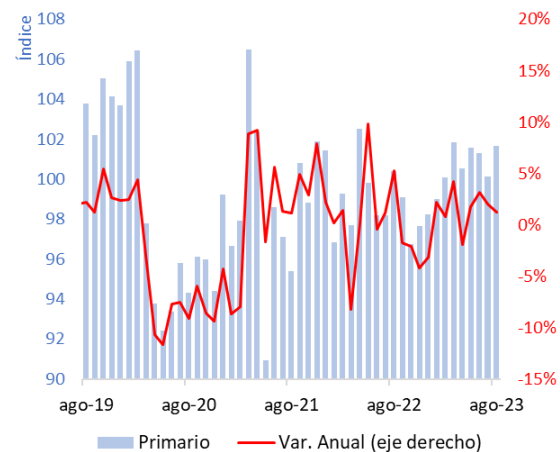

ISE Secundario
(niveles y var. anual, series daec*)

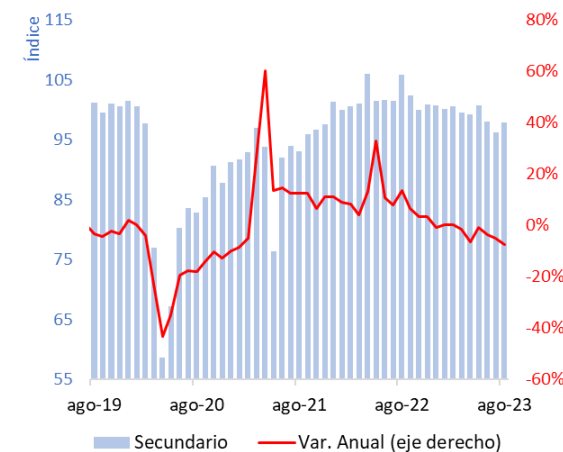

ISE Terciario
(niveles y var. anual, series daec*)

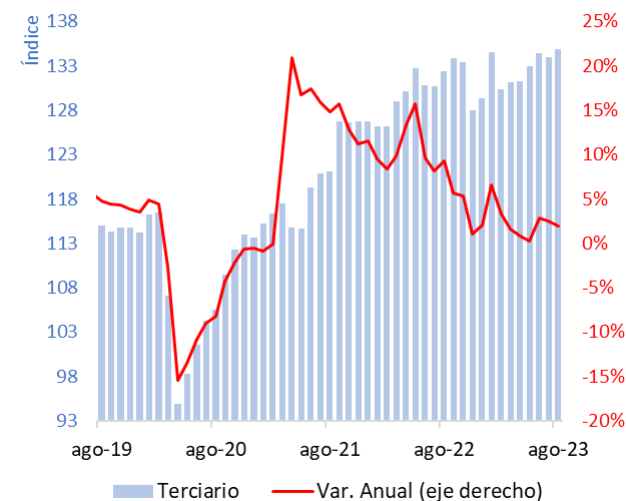

*Serie desestacionalizada y ajustada por efectos calendario (DAEC), cálculos del DANE.

Fuente: Cuentas Nacionales - DANE.

Encuestas sectoriales (I)

Producción real manufacturera

(base 2018=100, serie desestacionalizada por el DANE)

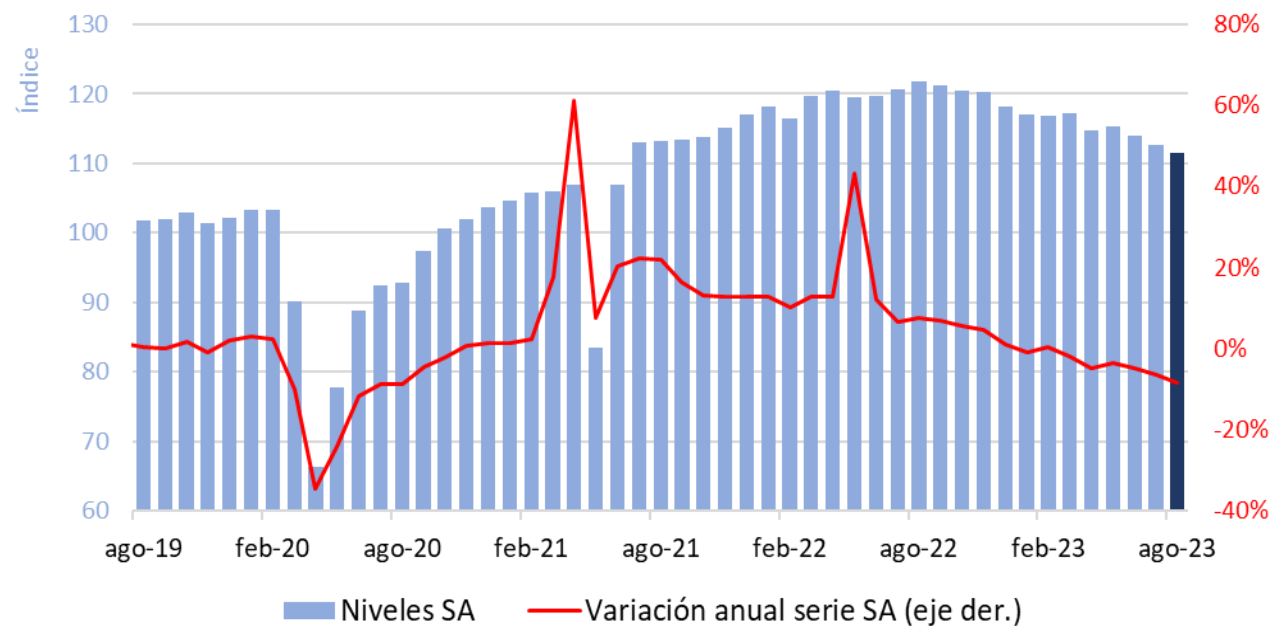

Ventas reales del comercio minorista sin combustibles ni vehículos

(base 2019=100, serie desestacionalizada por el DANE)

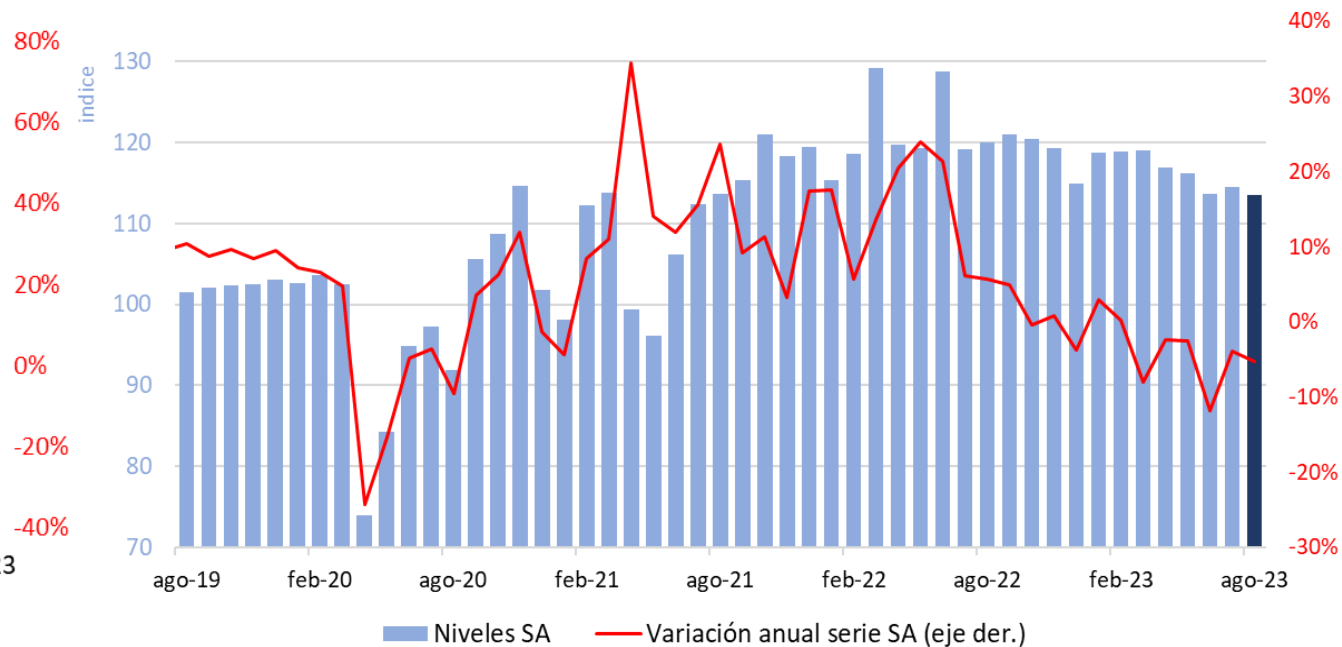

Encuestas sectoriales (II)

Ingresos reales: Hoteles

(índice y crecimiento anual, serie desestacionalizada por el DANE)

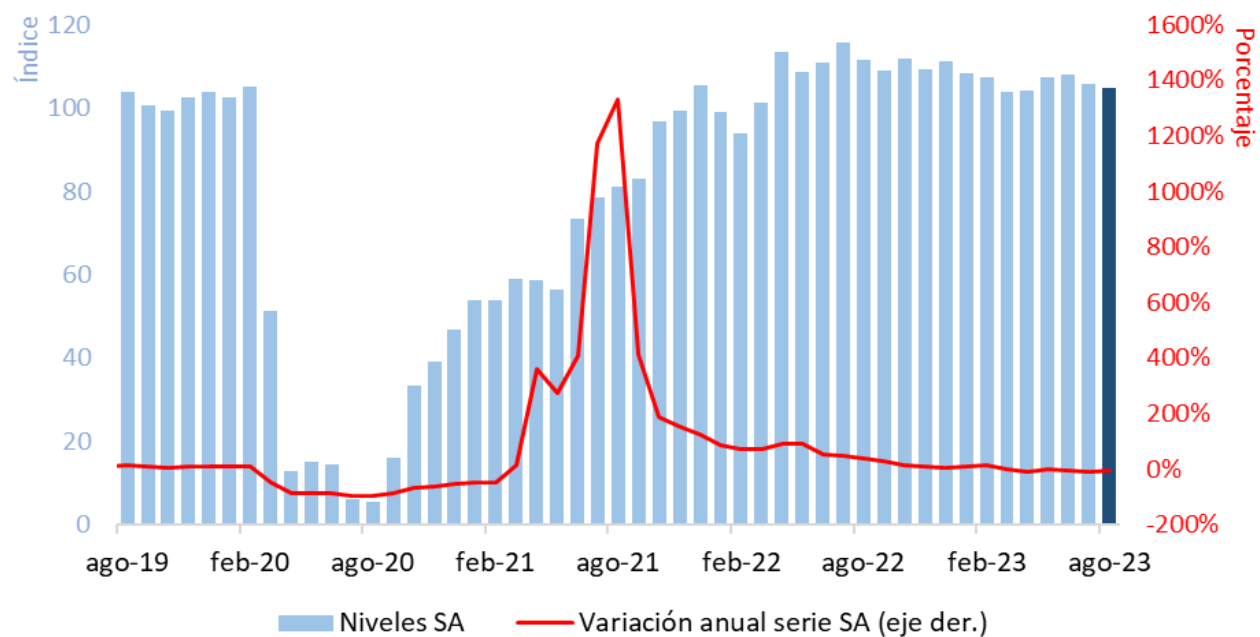

Ingresos reales Restaurantes y Bares

(serie ajustada y desestacionalizada por efectos calendario, y crecimiento anual)

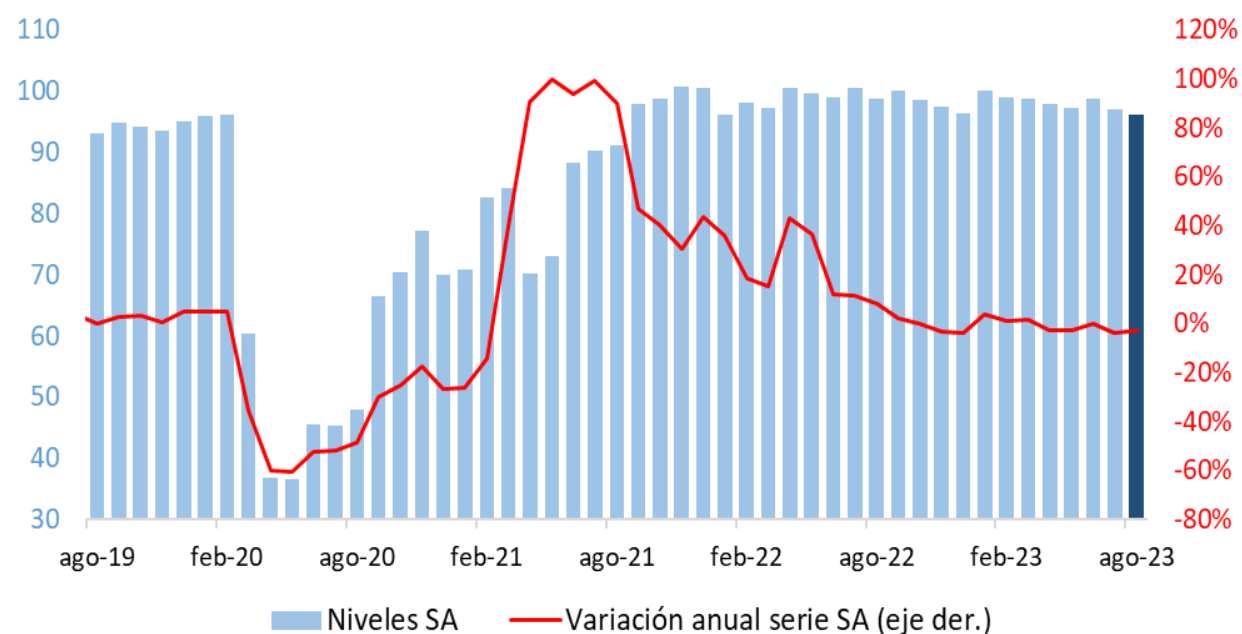

Encuesta de Opinión al Consumidor (EOC)

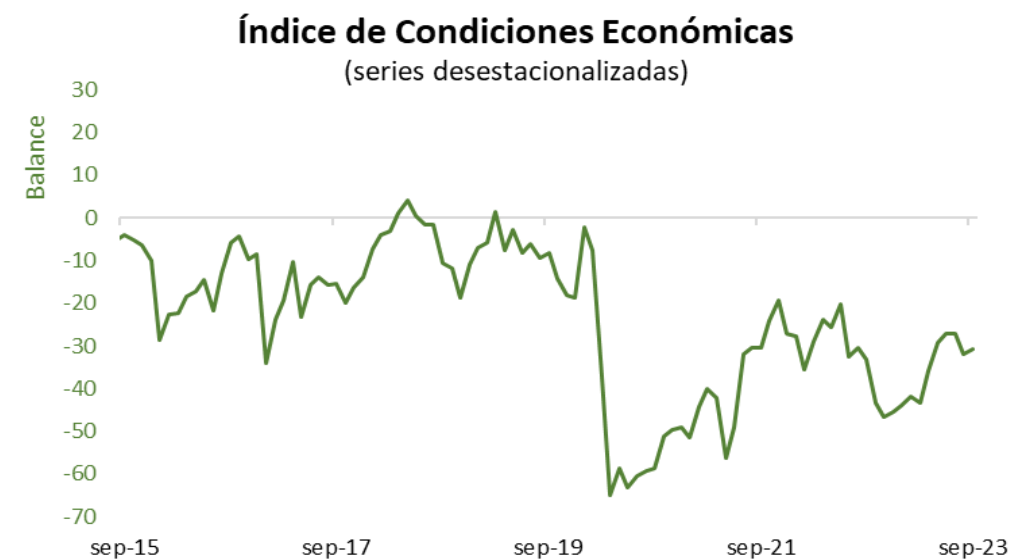
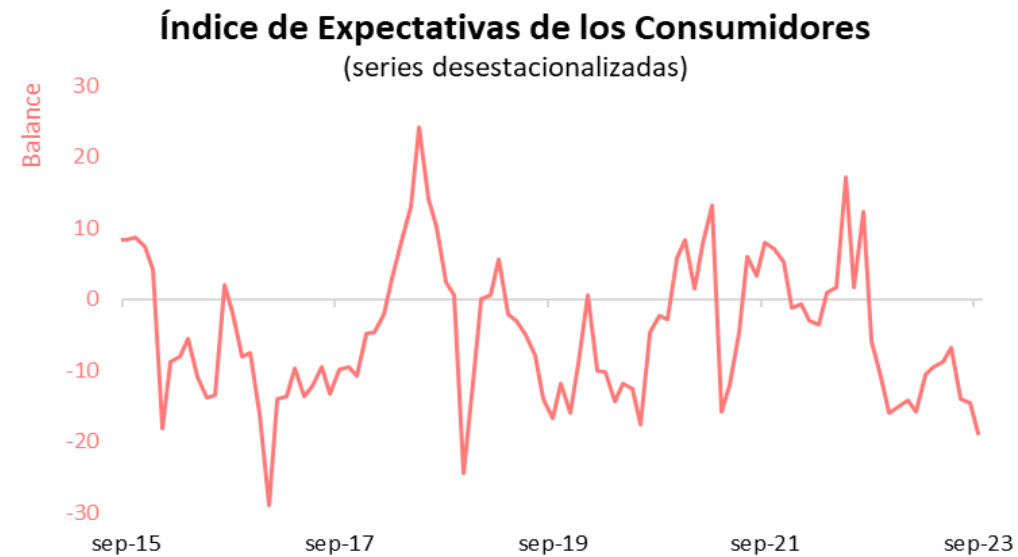
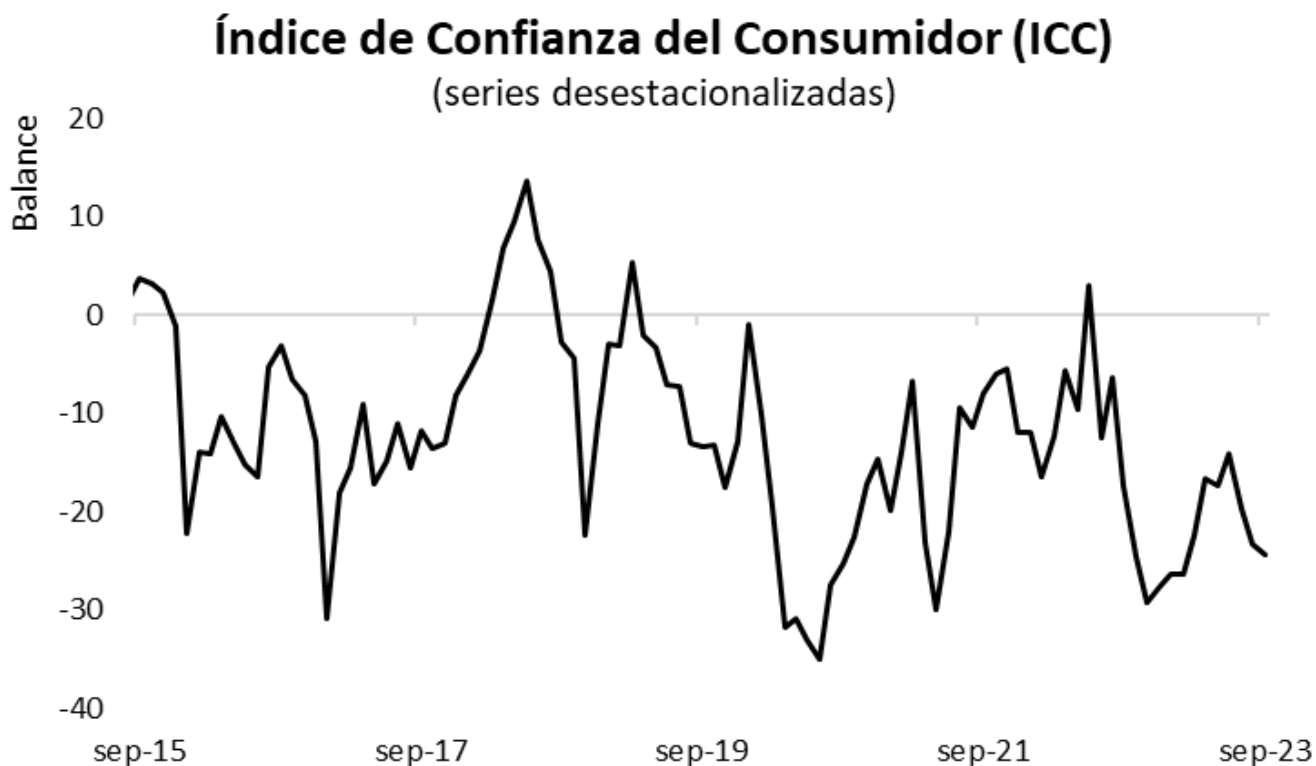

Matrículas de vehículos y motocicletas

Número de matrículas (Particular)^{a/} (mensual)

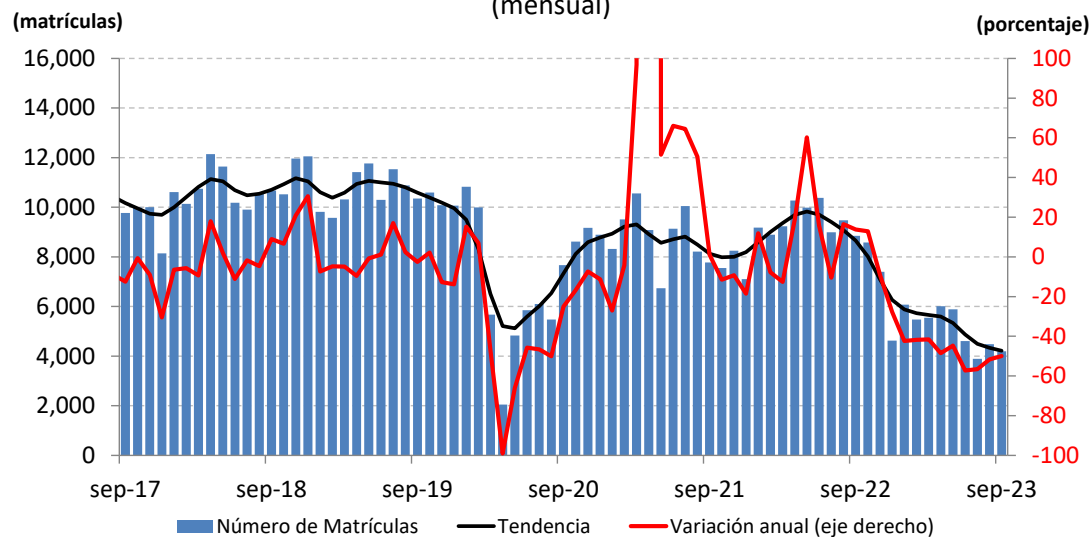

a/ Serie desestacionalizada.
Fuente: RUNT; cálculos del Banco de la República.

Número de matrículas (Inversión)^{a/} (mensual)

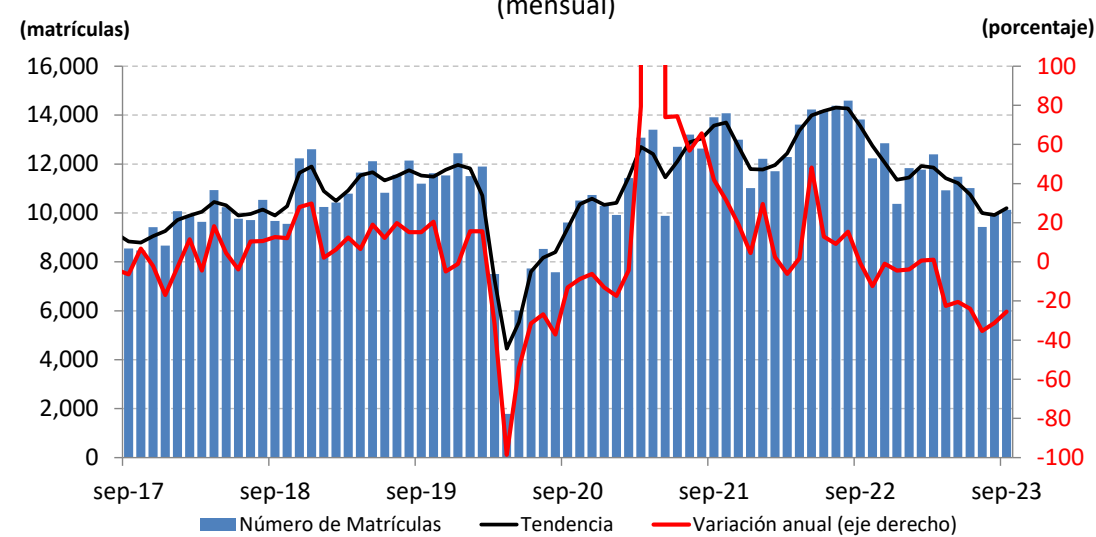

a/ Serie desestacionalizada.
Fuente: RUNT; cálculos del Banco de la República.

Número de matrículas de motocicletas^{a/} (mensual)

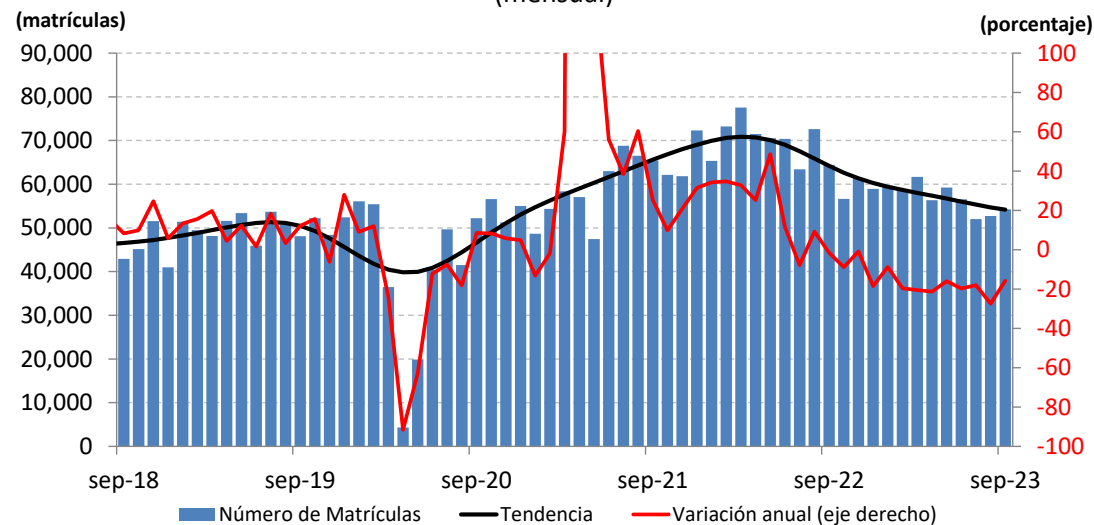

a/ Serie desestacionalizada.
Fuente: RUNT; cálculos del Banco de la República.

III. Mercado Laboral

*El análisis del mercado laboral utiliza los resultados del DANE (GEIH).

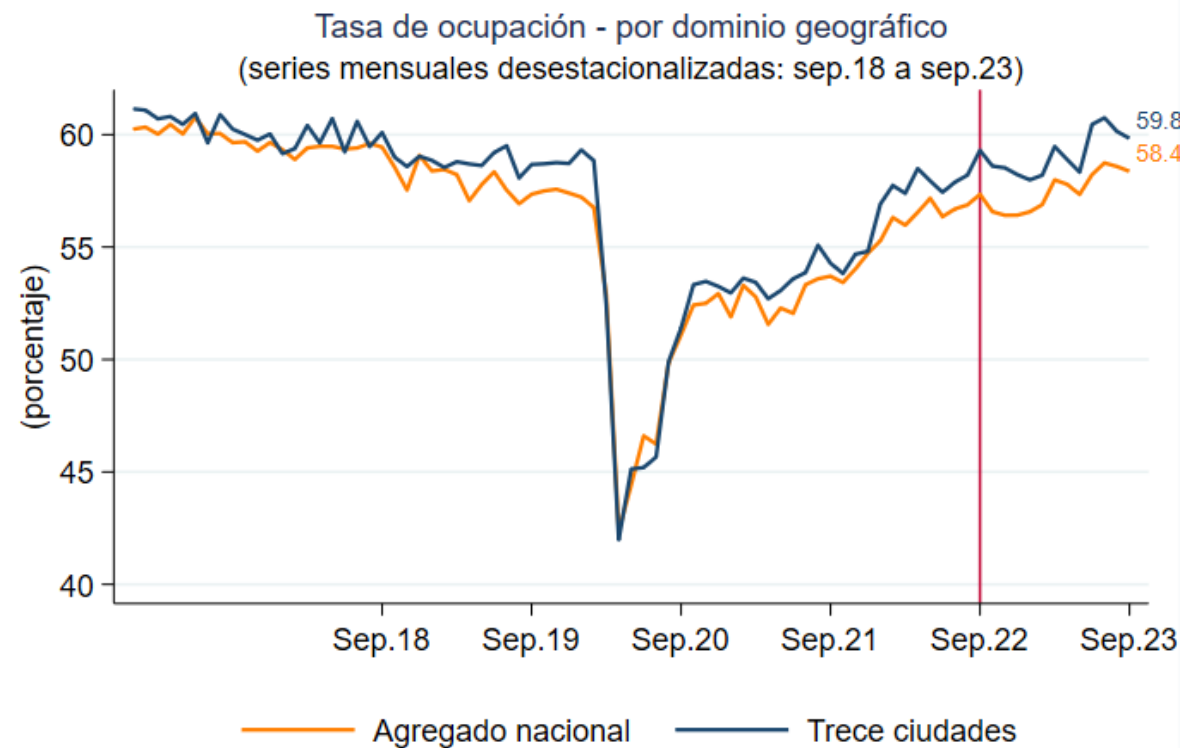
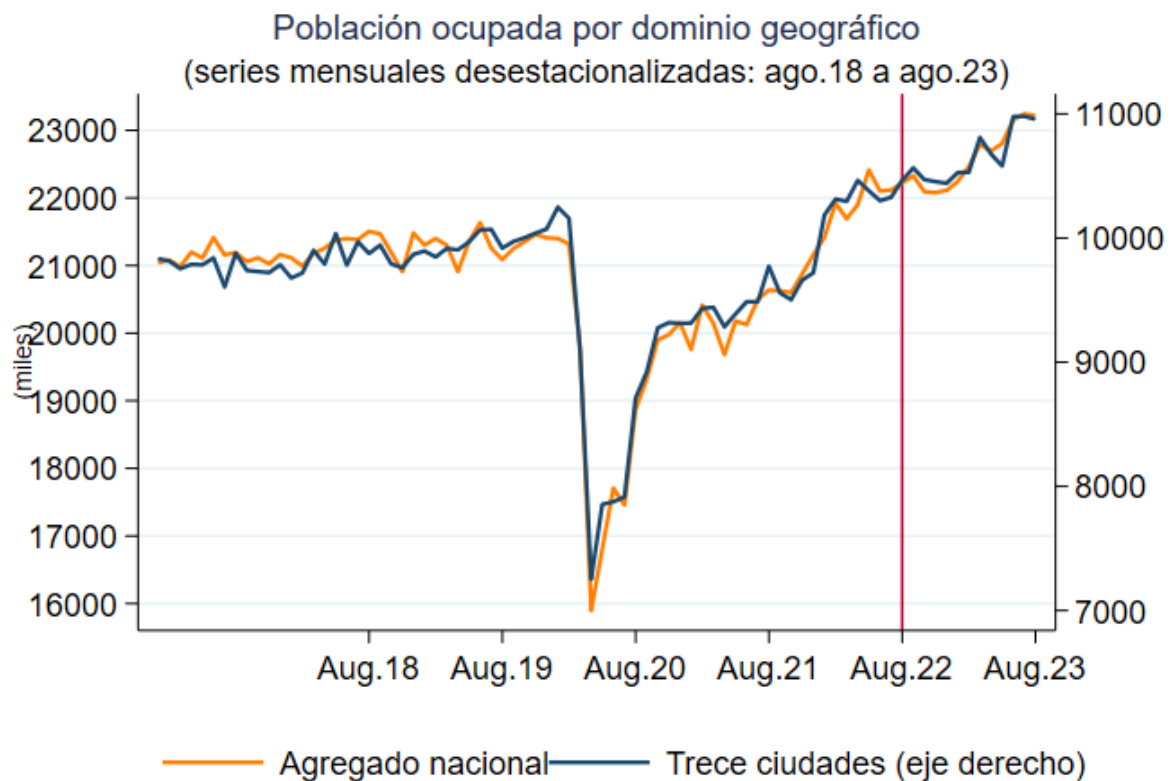

* Cifras preliminares debido al método de estimación. Las series pueden ser modificadas al incorporarse nueva información.
Fuente: Marco GEIH 2018 - DANE, cálculos Banco de la República.

Contribución a variación anual de ocupados por posición
Agregado nacional: ago.22 a ago.23

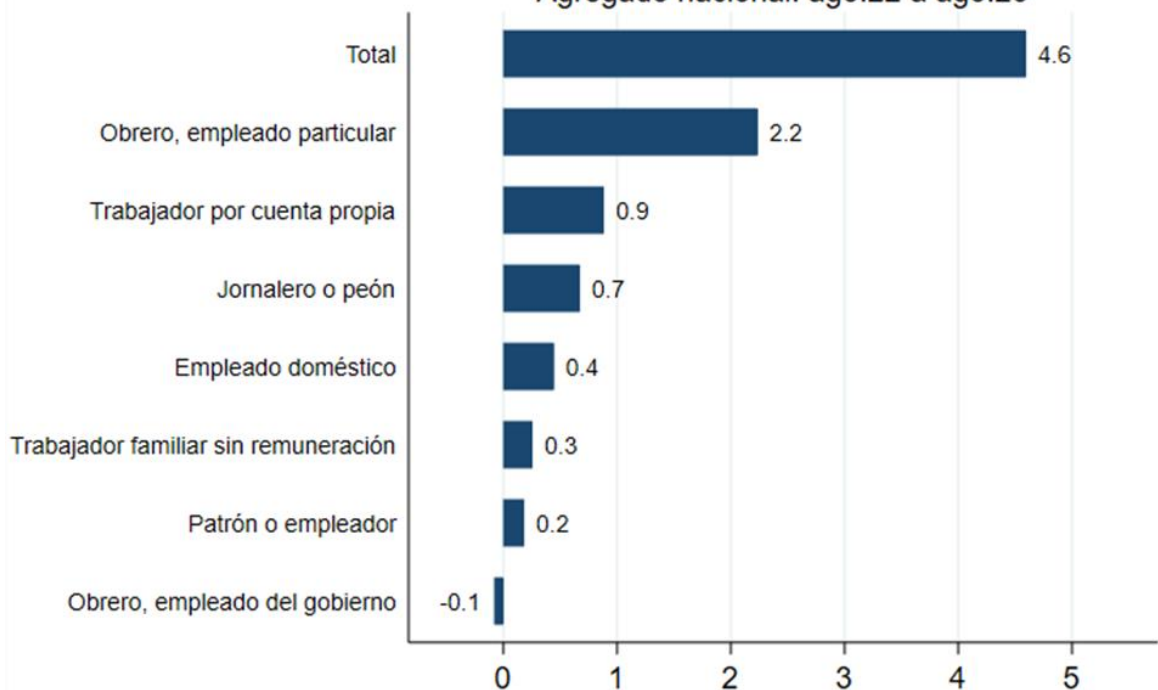

Contribución a variación anual de ocupados por sectores
Agregado nacional: ago.22 a ago.23



^ Incluye la rama de Explotación de minas y canteras.

Fuente: Marco GEIH 2018 - DANE, cálculos Banco de la República.

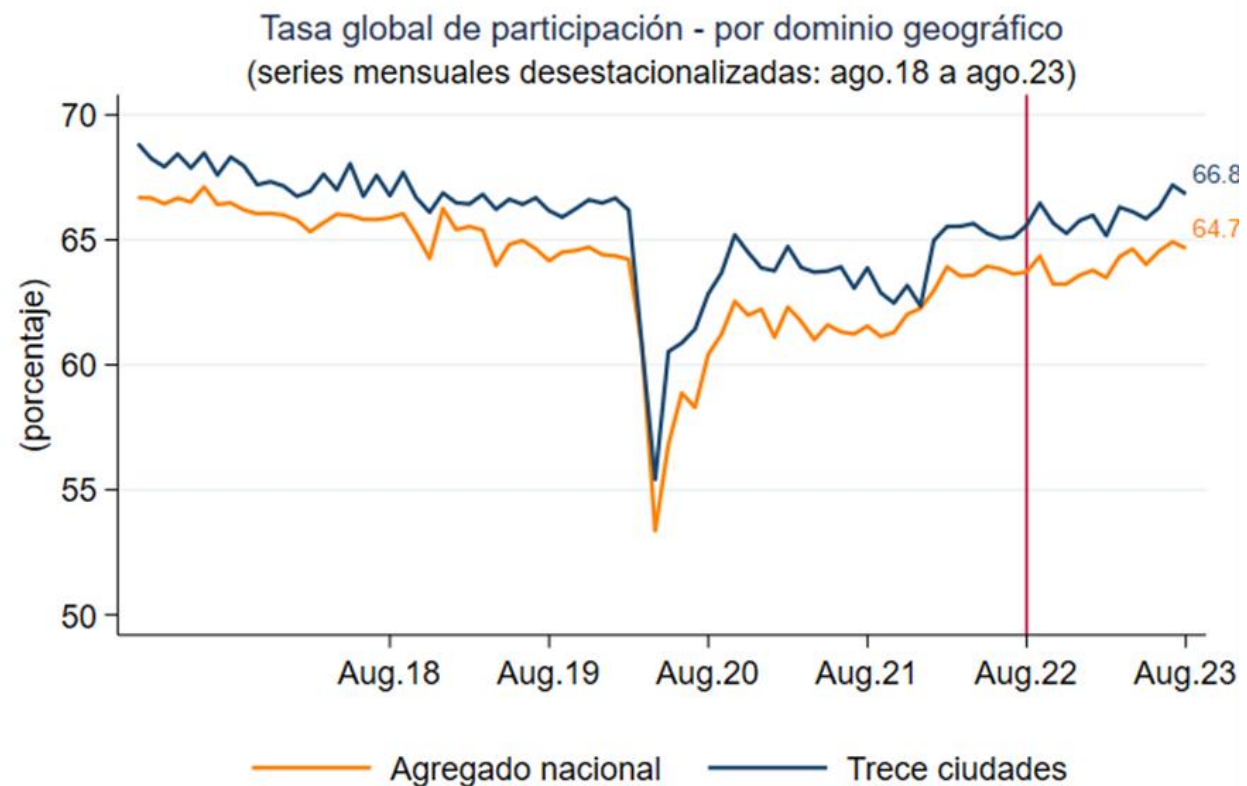
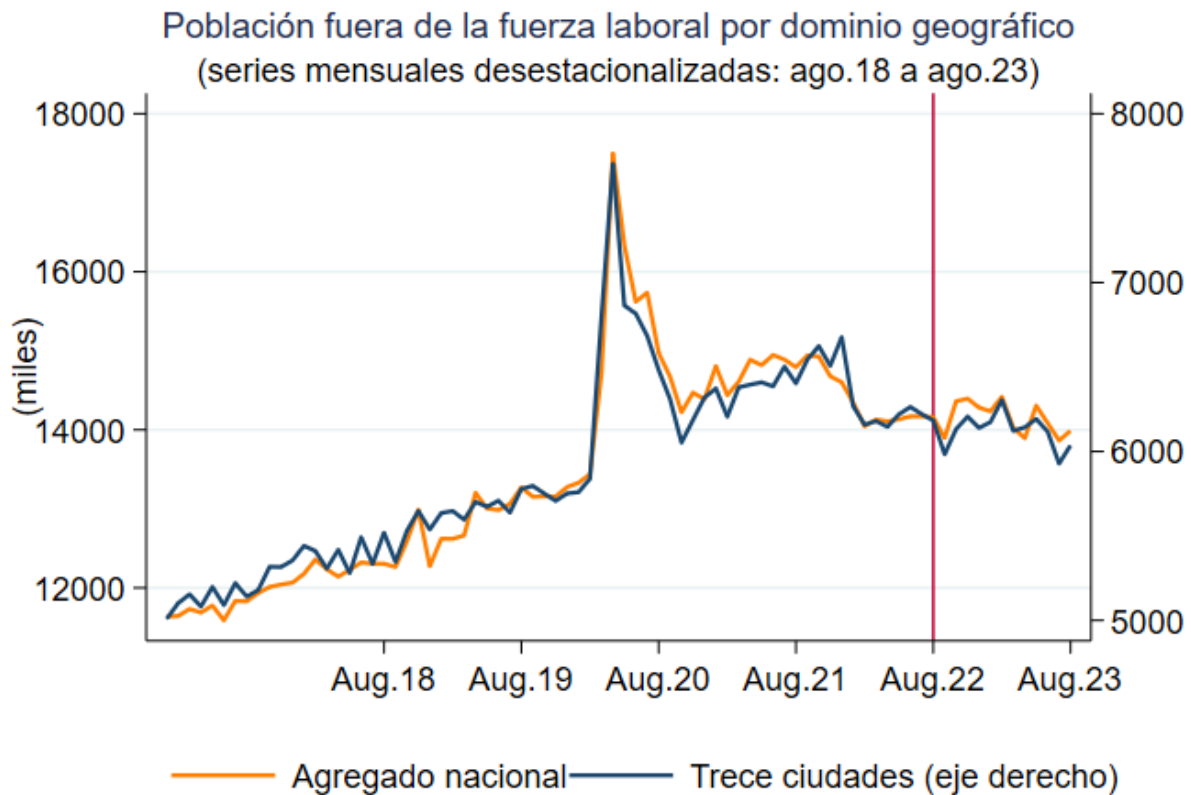

* Cifras preliminares debido al método de estimación. Las series pueden ser modificadas al incorporarse nueva información.
Fuente: Marco GEIH 2018 - DANE, cálculos Banco de la República.

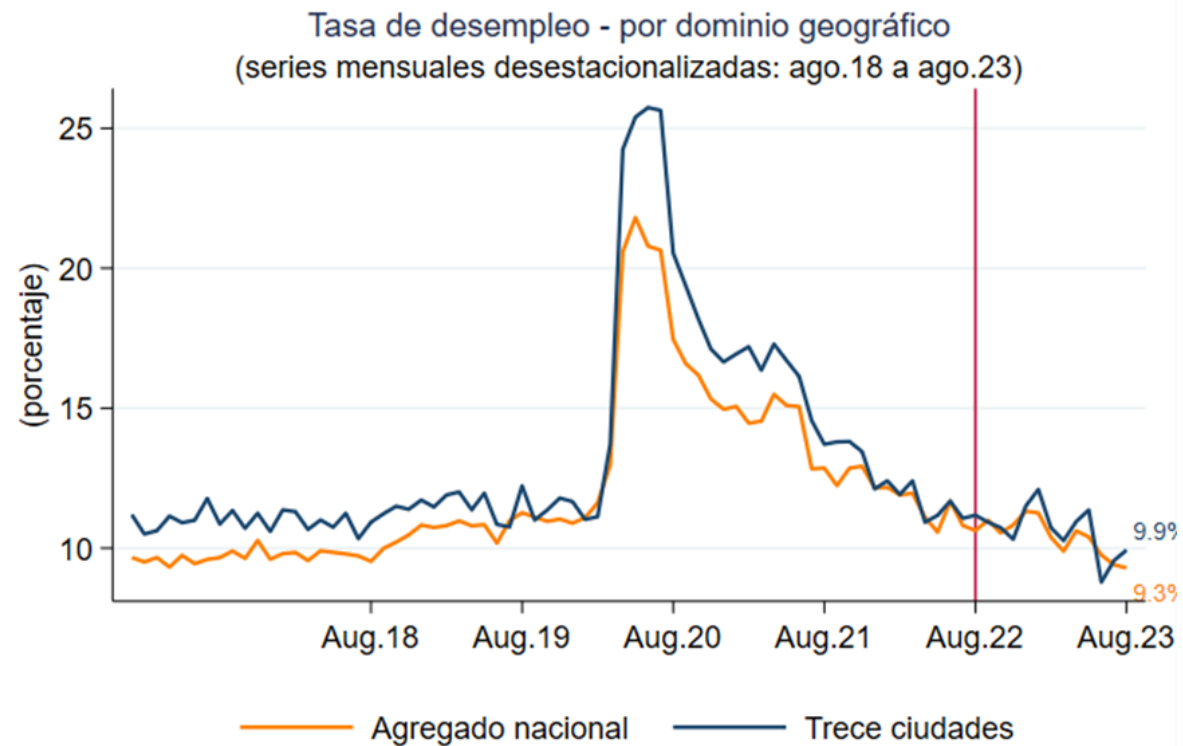
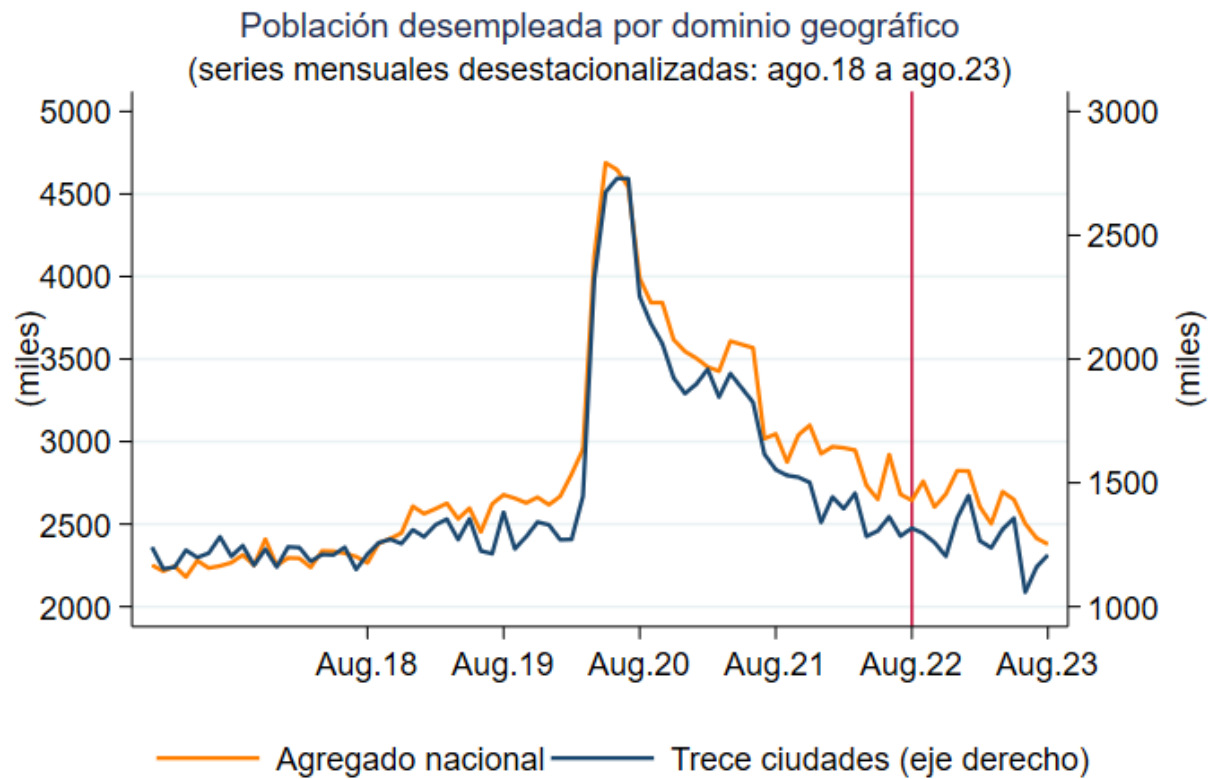

* Cifras preliminares debido al método de estimación. Las series pueden ser modificadas al incorporarse nueva información.
Fuente: Marco GEIH 2018 - DANE, cálculos Banco de la República.

IV. Condiciones financieras

Tasas de interés del mercado monetario y de captación de depósitos

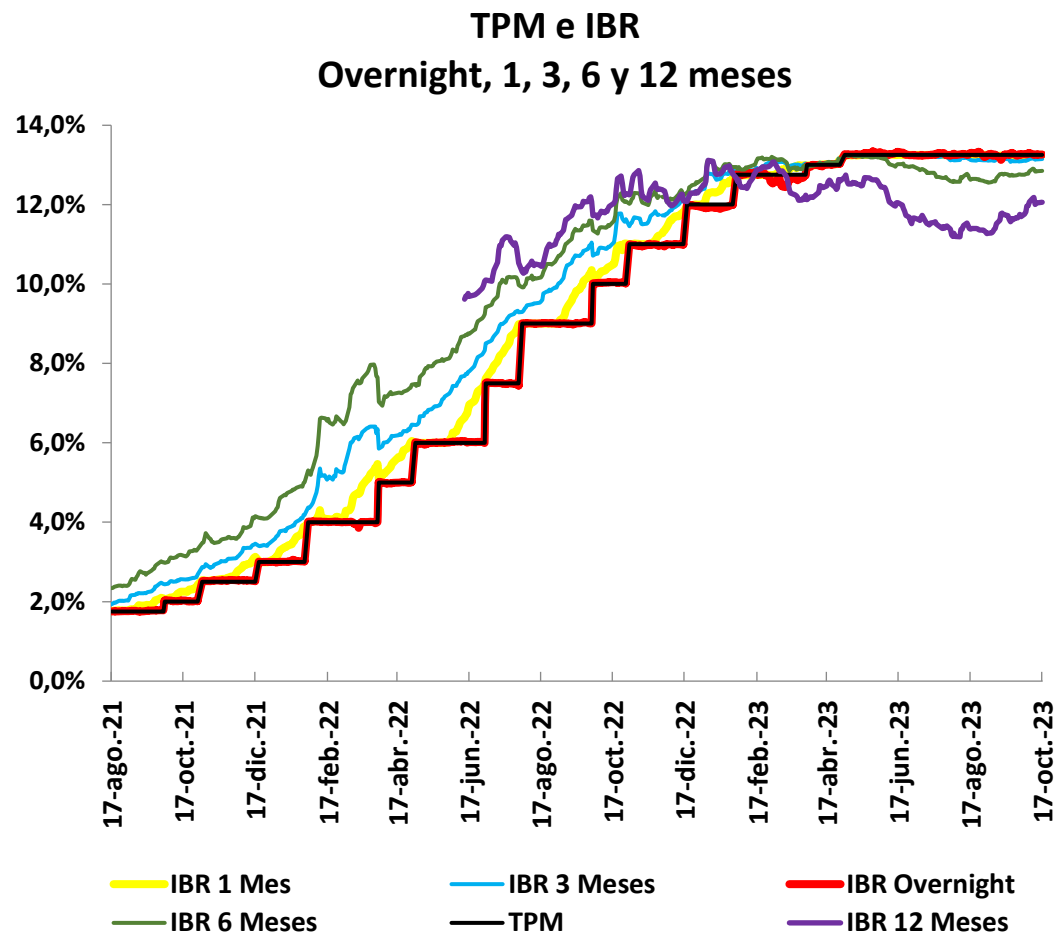
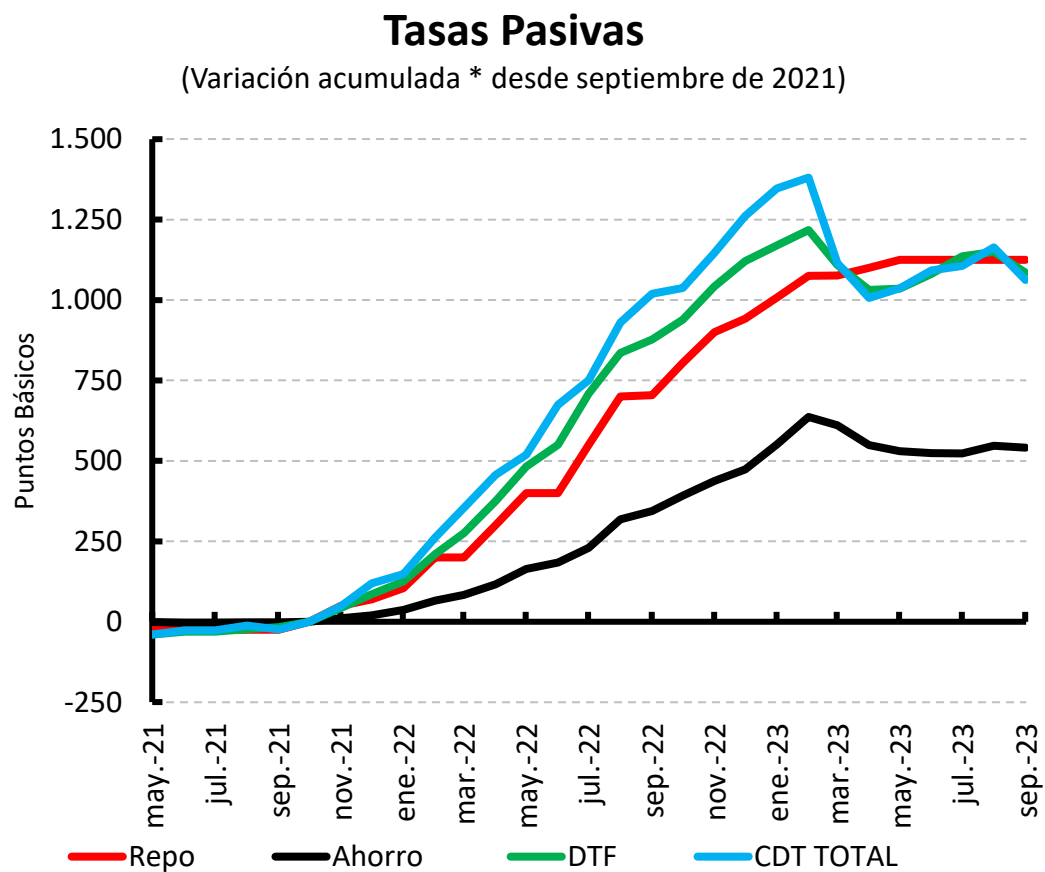

Tasas de interés desembolsos de cartera(*)

Tasas de interés comerciales
(Variación acumulada* desde septiembre de 2021)

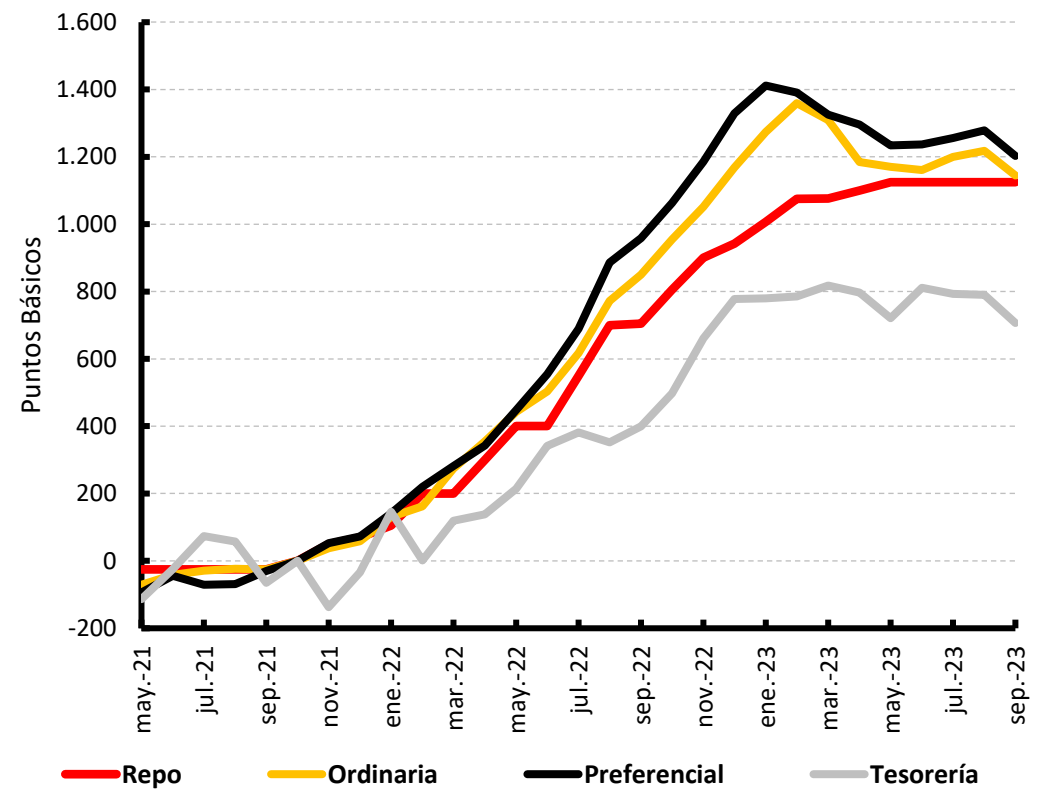

Tasas de interés hogares
(Variación acumulada* desde septiembre de 2021)

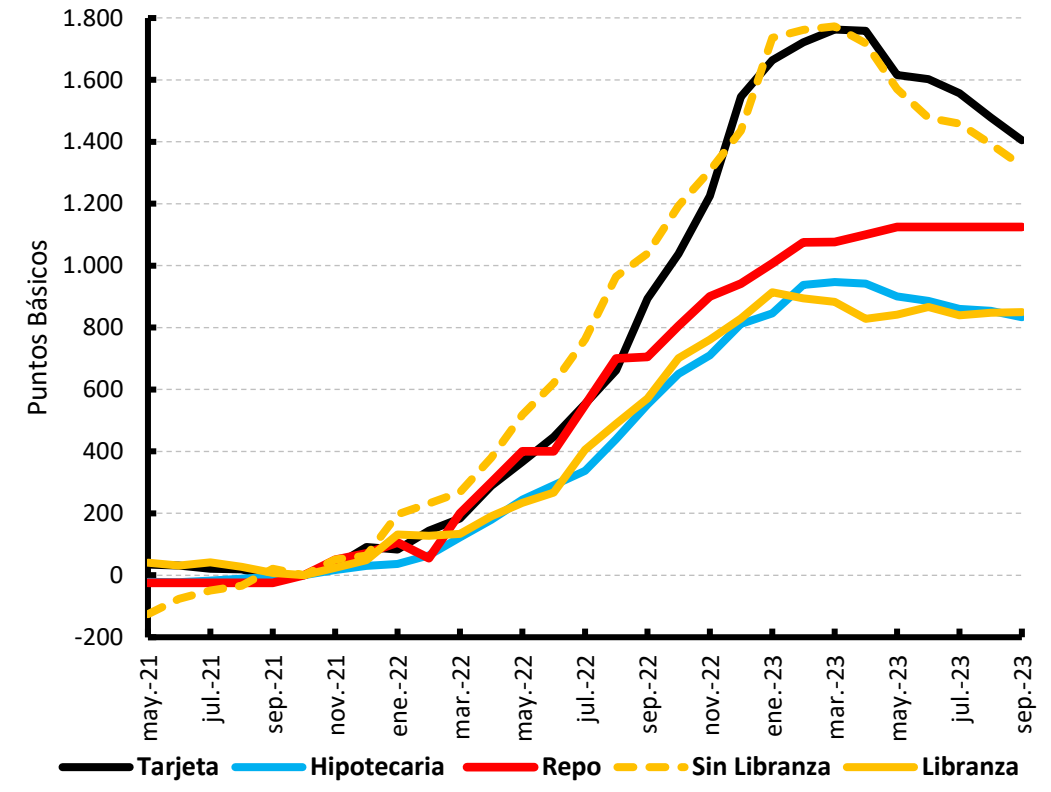

Fuente: Superintendencia Financiera. Cálculos Banco de la República

Spread Preferencial – TES

Ponderado mensual(*)

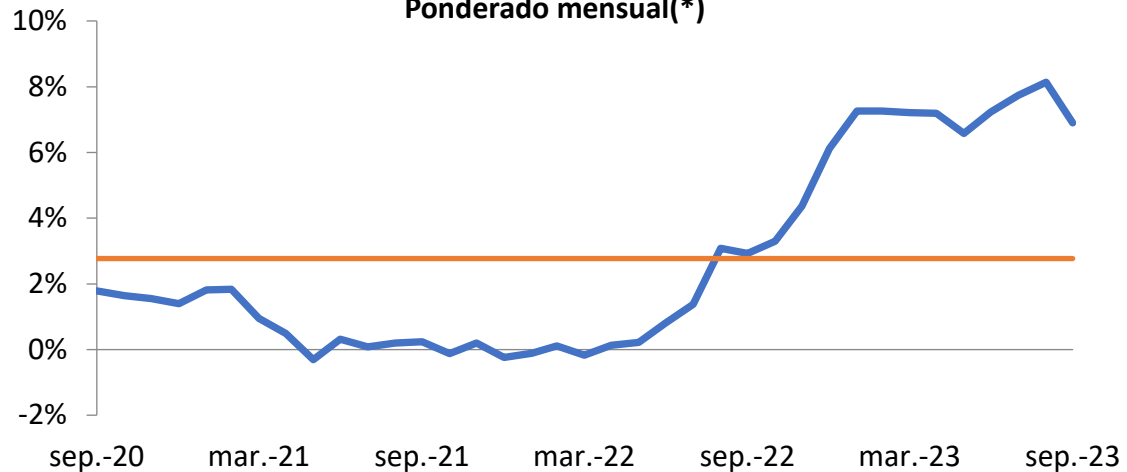

— Mensual — Promedio

Spread Ordinario – TES

Ponderado mensual(*)

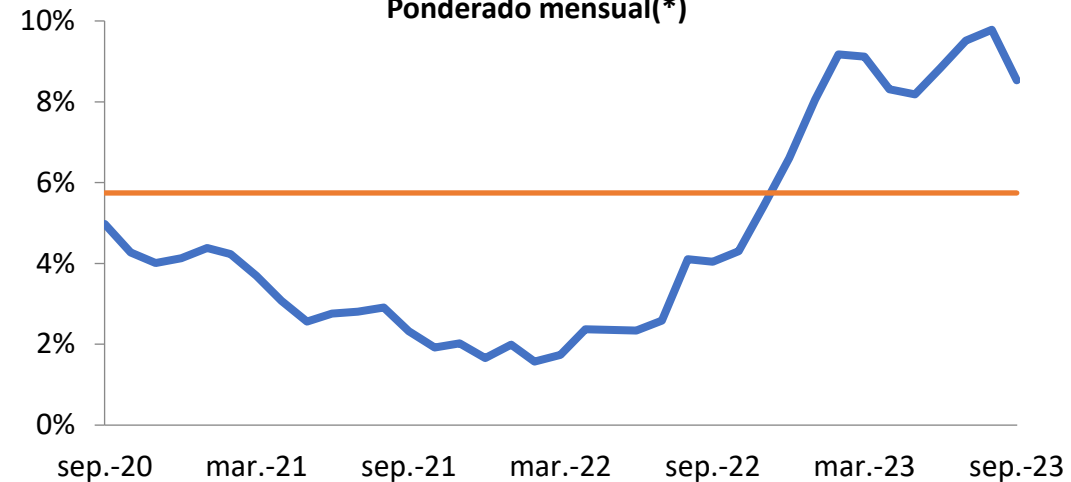

— Mensual — Promedio

Spread Consumo – TES

Ponderado mensual(*)

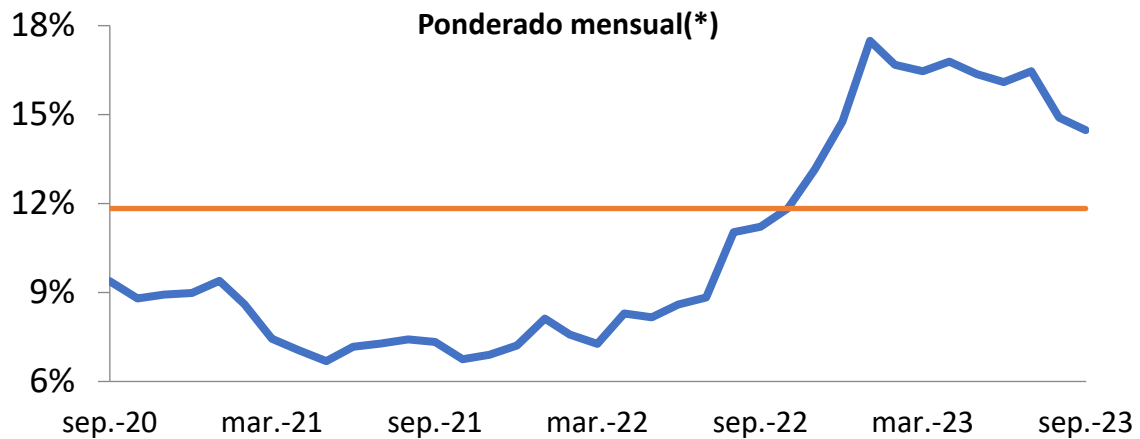

— Mensual — Promedio

Spread Vivienda – TES 15 años

Mensual(*)

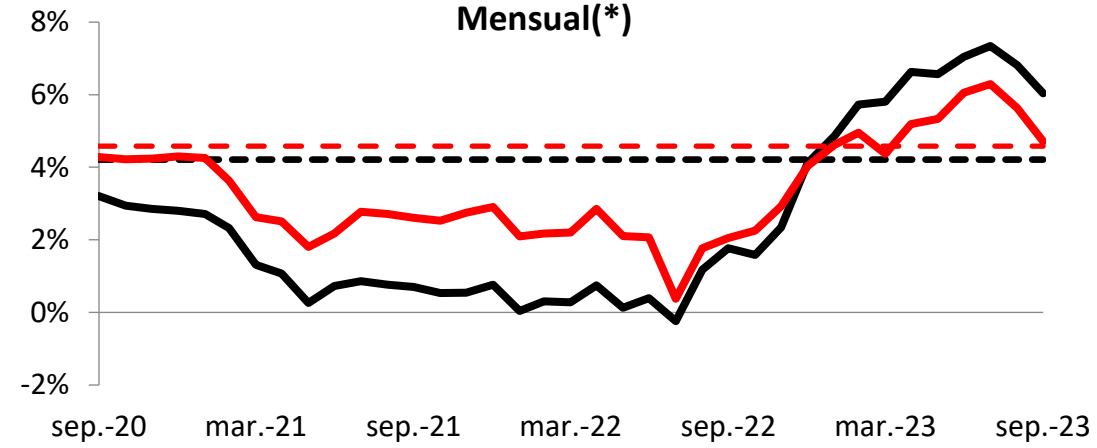

— No Vis - - - Prom No Vis — Vis - - - Prom Vis

(*) Ponderado por monto de cada uno de los plazos. Promedio calculado desde 2003.

Tasa real de interés de política

Tasa real de Política Ex-post

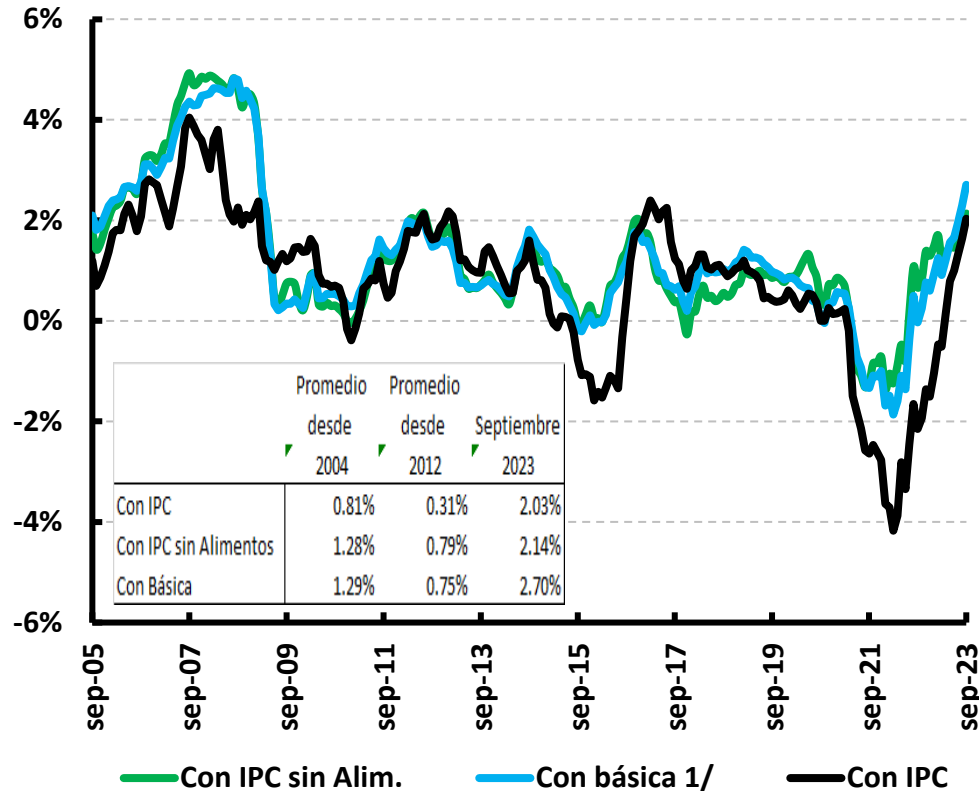

Tasa Real de Política Ex-ante

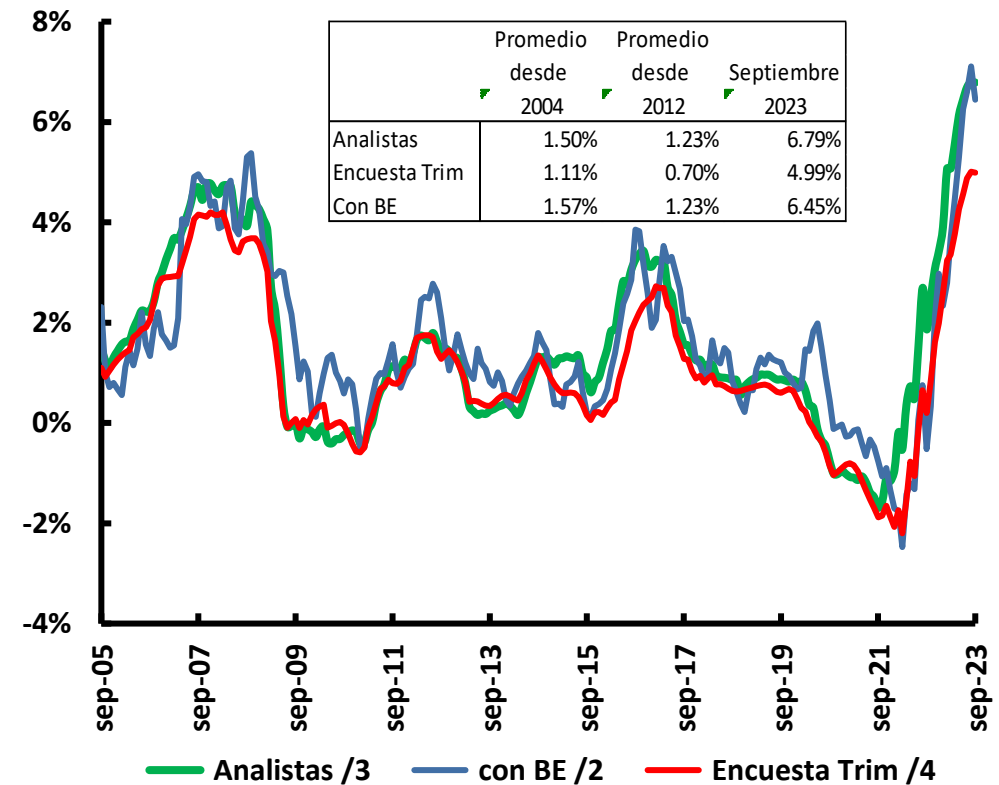

1/ Promedio de: inflación sin alimentos, núcleo 20, inflación sin alimentos primario y combustibles e inflación sin alimentos y regulados. 2/ Break even con TES a un año. 3/ Inflación a un año de la Encuesta Mensual a Analistas Económicos del BR. 4/ Inflación a un año de la Encuesta Trimestral de Expectativas Económicas del BR (serie mensualizada con spline cúbicos)

Tasas de interés reales: desembolsos cartera comercial

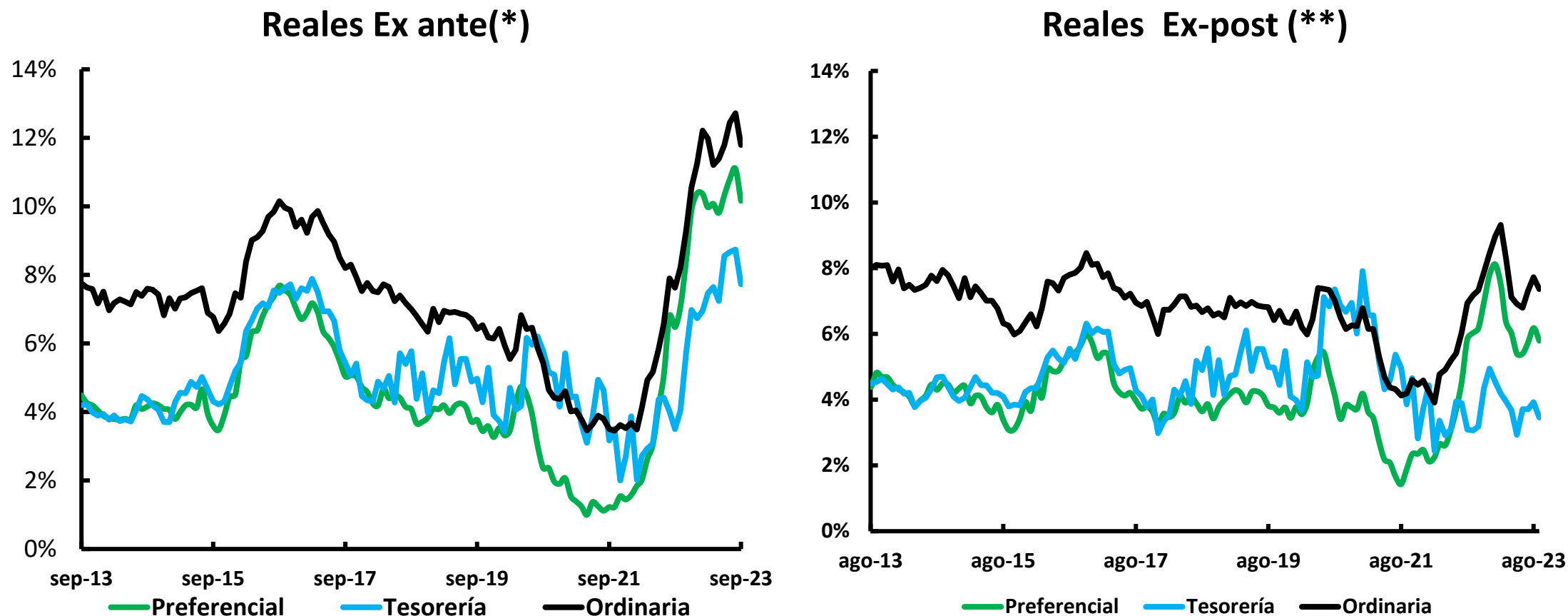

(*) Con promedio expectativas de inflación obtenidas de FBI de 2 a tres años, BE de 2 y 3 años, Inflación a un año de encuesta a analistas del BR e Inflación a un año de la encuesta trimestral de expectativas del BR. (**) Con IPC sin alimentos.

Tasas de interés reales: desembolsos cartera hogares

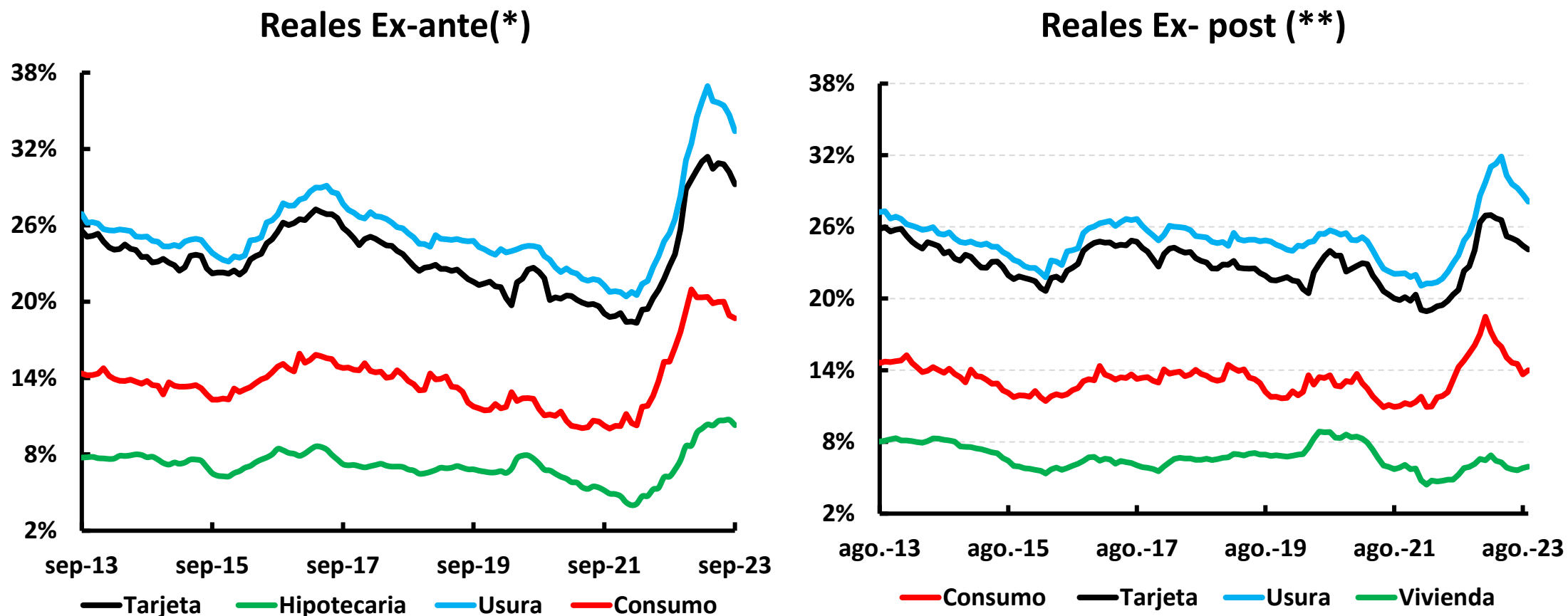

(*) Con promedio expectativas de inflación obtenidas de FBEI de 2 a tres años, BE de 2 y 3 años, Inflación a un año de encuesta a analistas del BR e Inflación a un año de la encuesta trimestral de expectativas del BR. (**) Con IPC sin alimentos.

Saldo y crecimiento depósitos

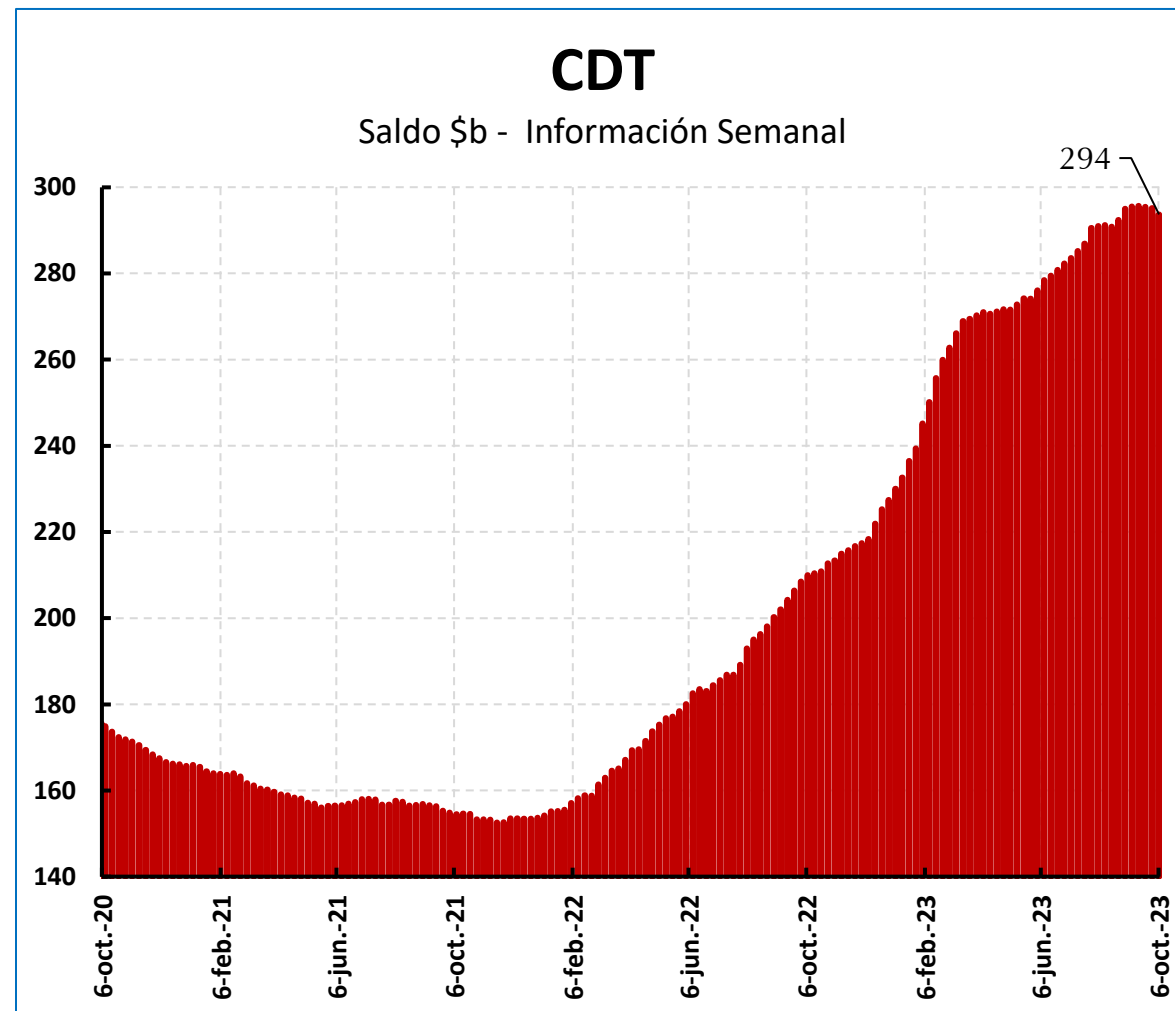
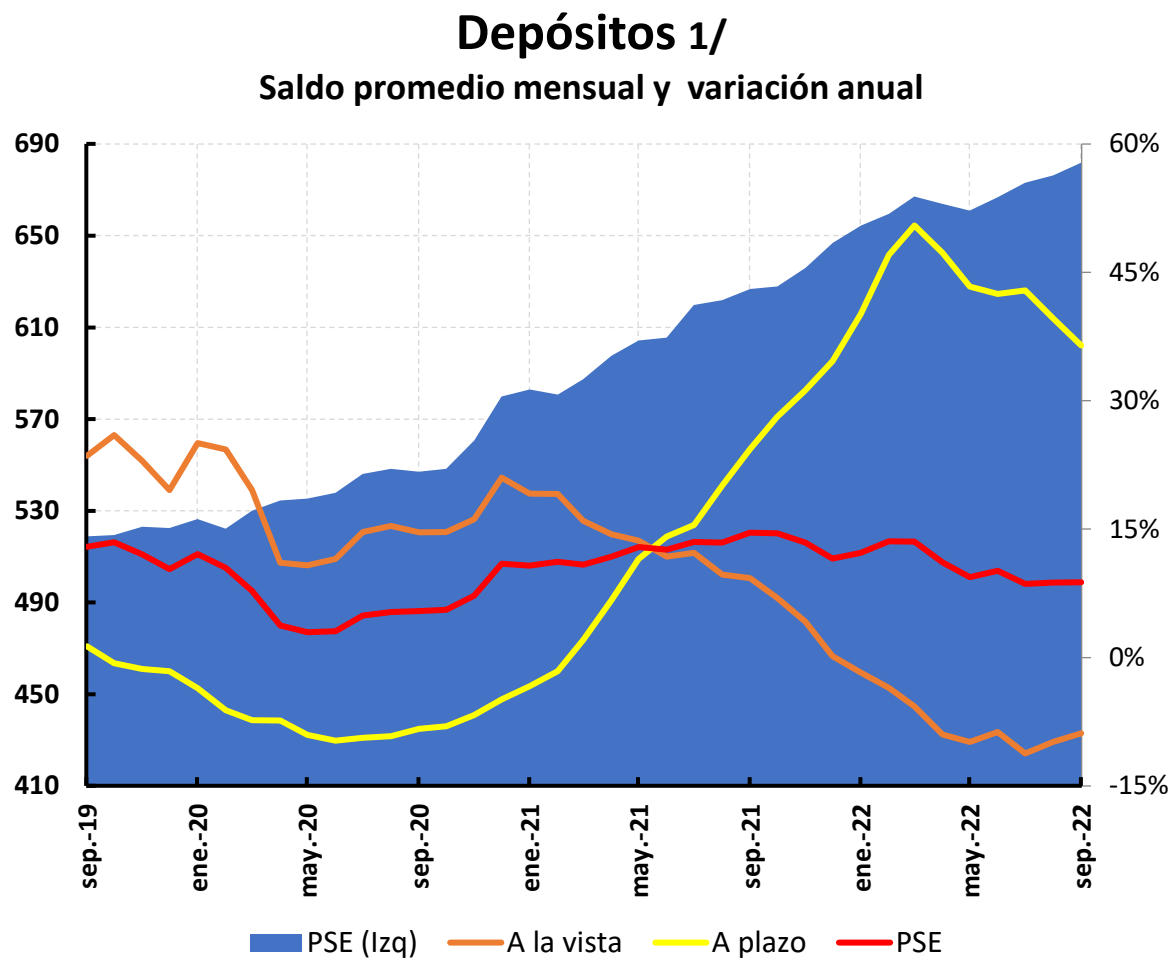

1/ Depósitos a la vista: incluye cuentas corrientes, depósitos de ahorro y otros depósitos a la vista

Crecimiento por modalidad de cartera

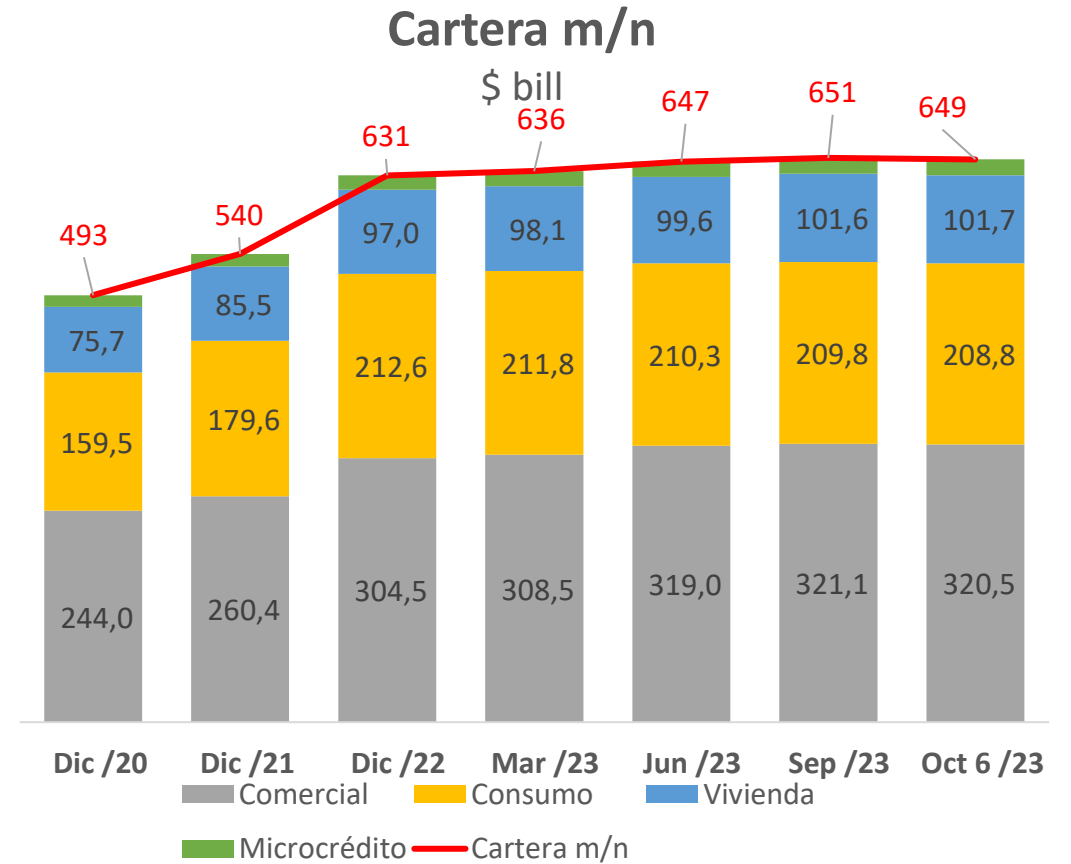
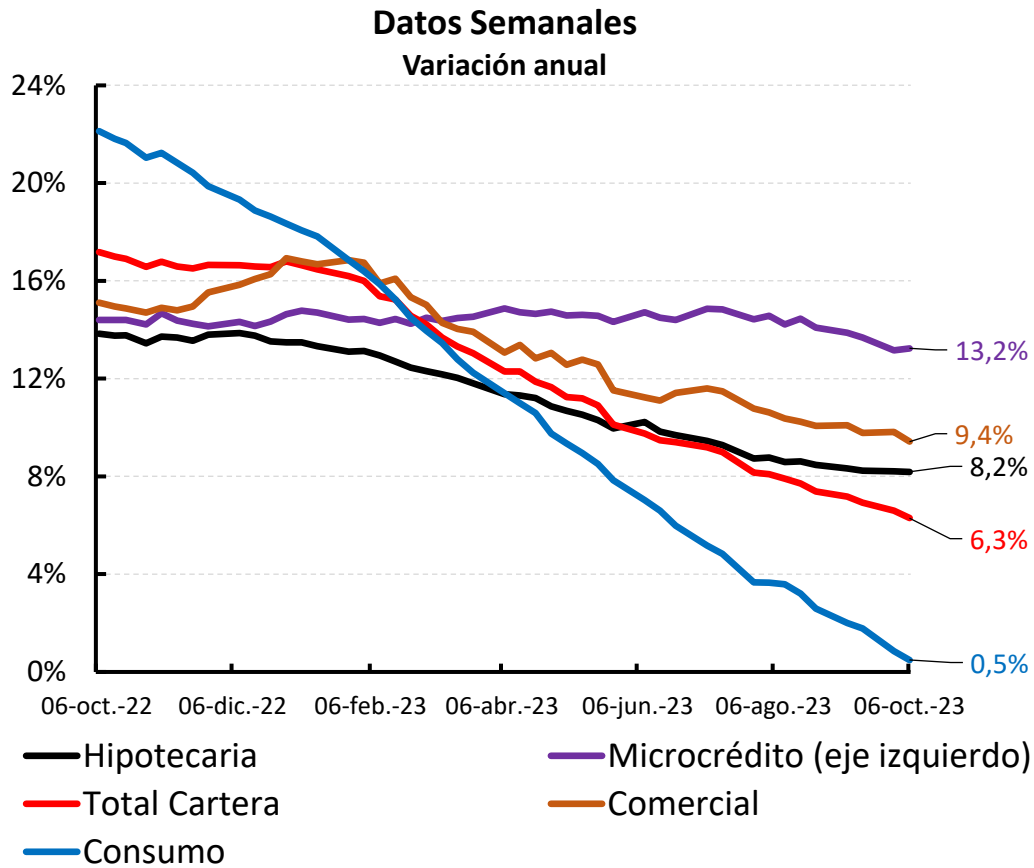

Desembolsos cartera de consumo participación por modalidad y plazo

Desembolsos mensuales Consumo (*)

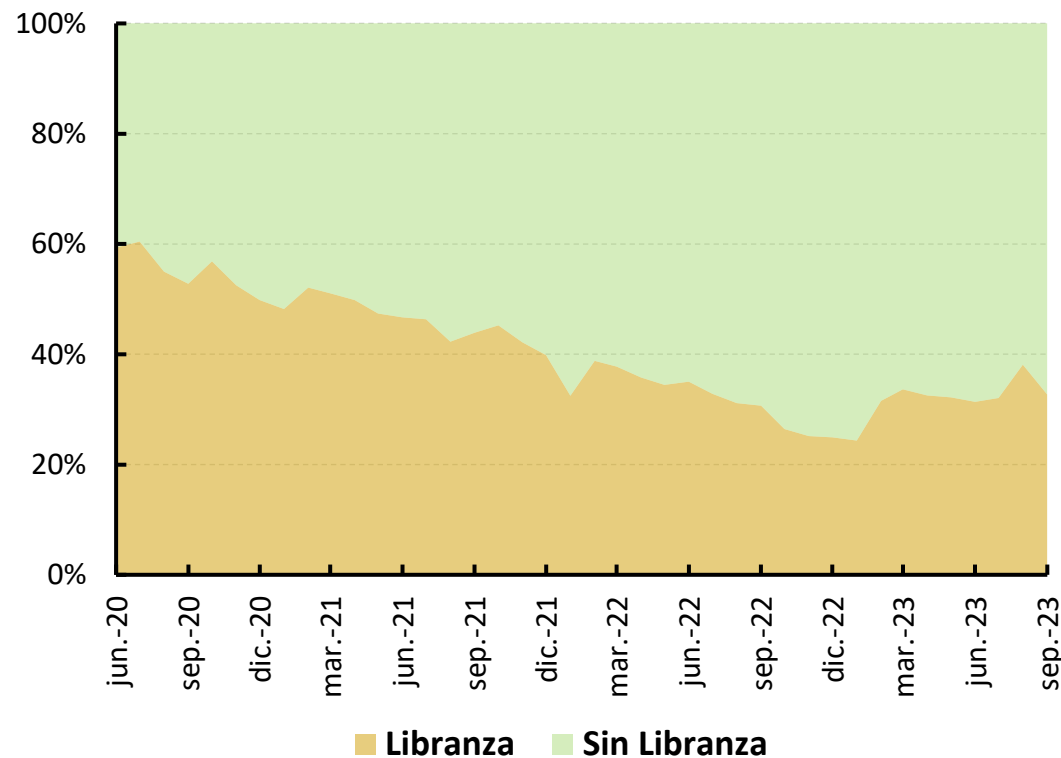

(*) Incluye datos hasta septiembre 22

Desembolsos trimestrales por plazo Consumo

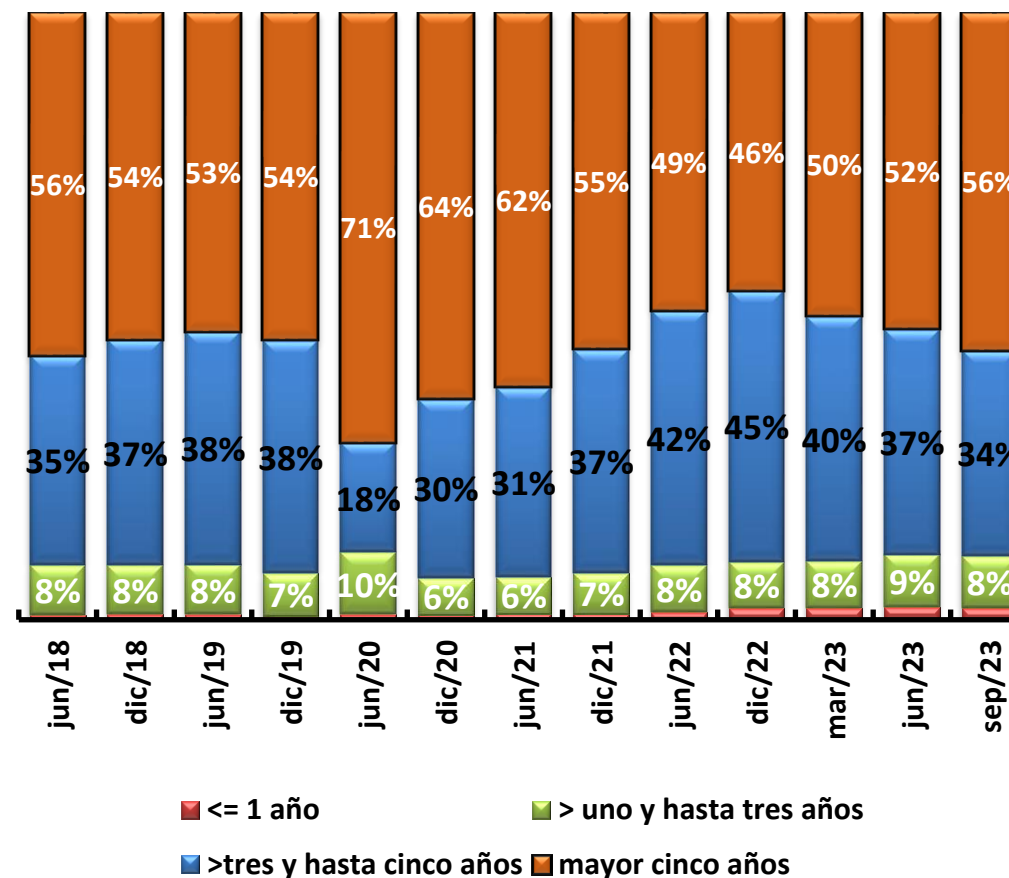

Desembolsos para compra de vivienda participación por modalidad plazos

Desembolsos por modalidad de Crédito Vivienda (*)

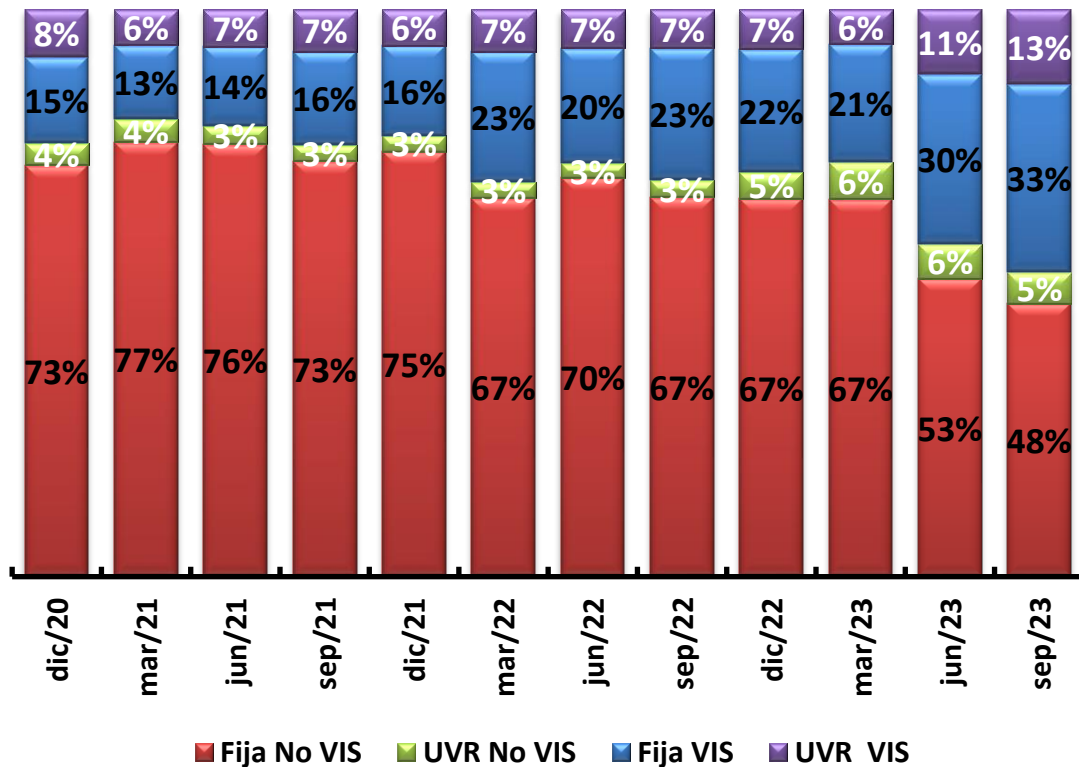

Desembolsos Adquisición VIS y no VIS (*)

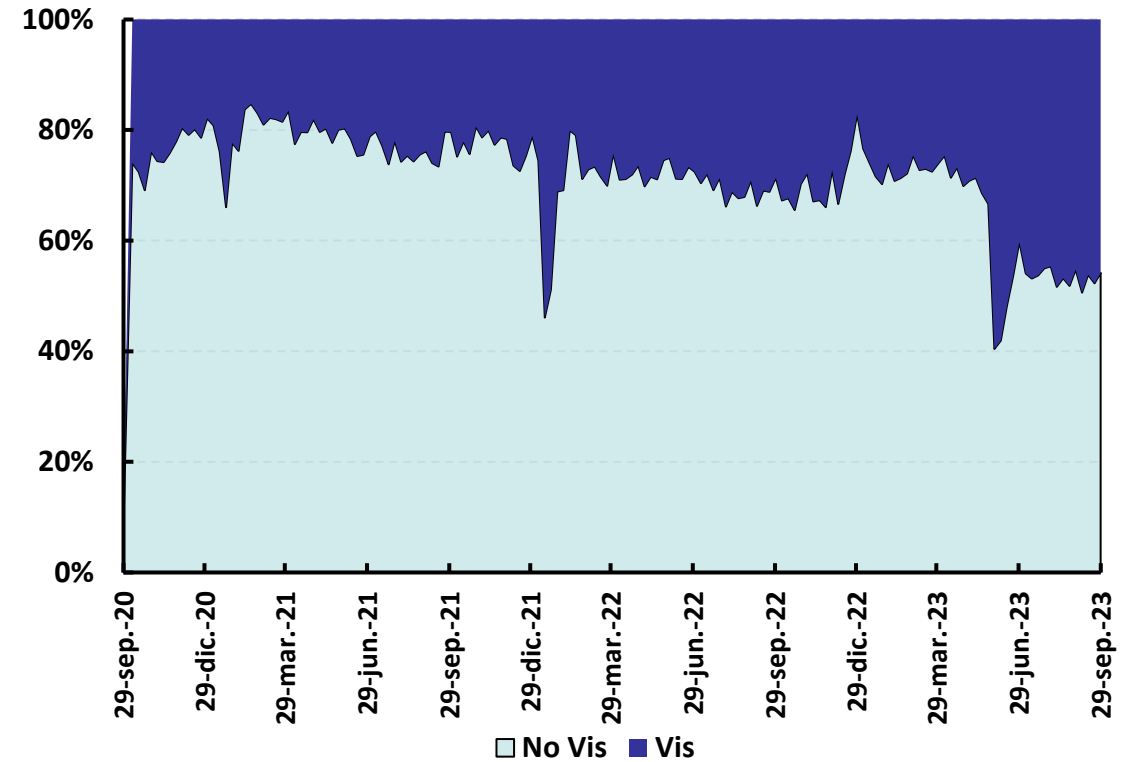

Desembolsos cartera comercial por modalidad y participación por plazo

Desembolsos por plazo Crédito (*)

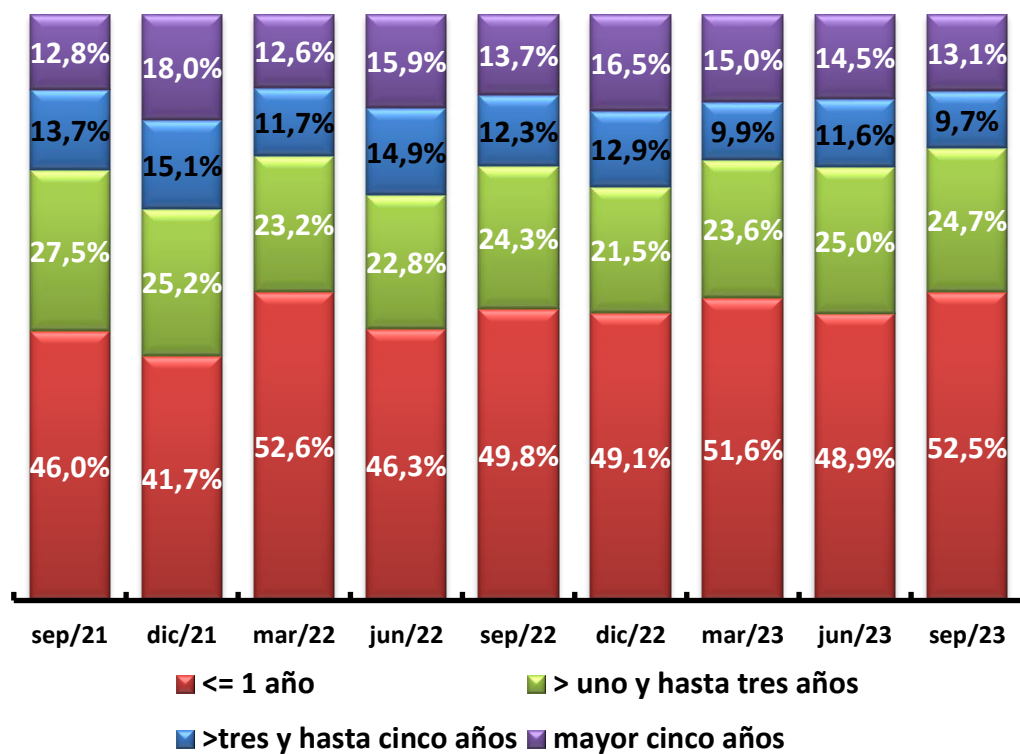

Desembolsos por plazo Crédito Preferencial (*)

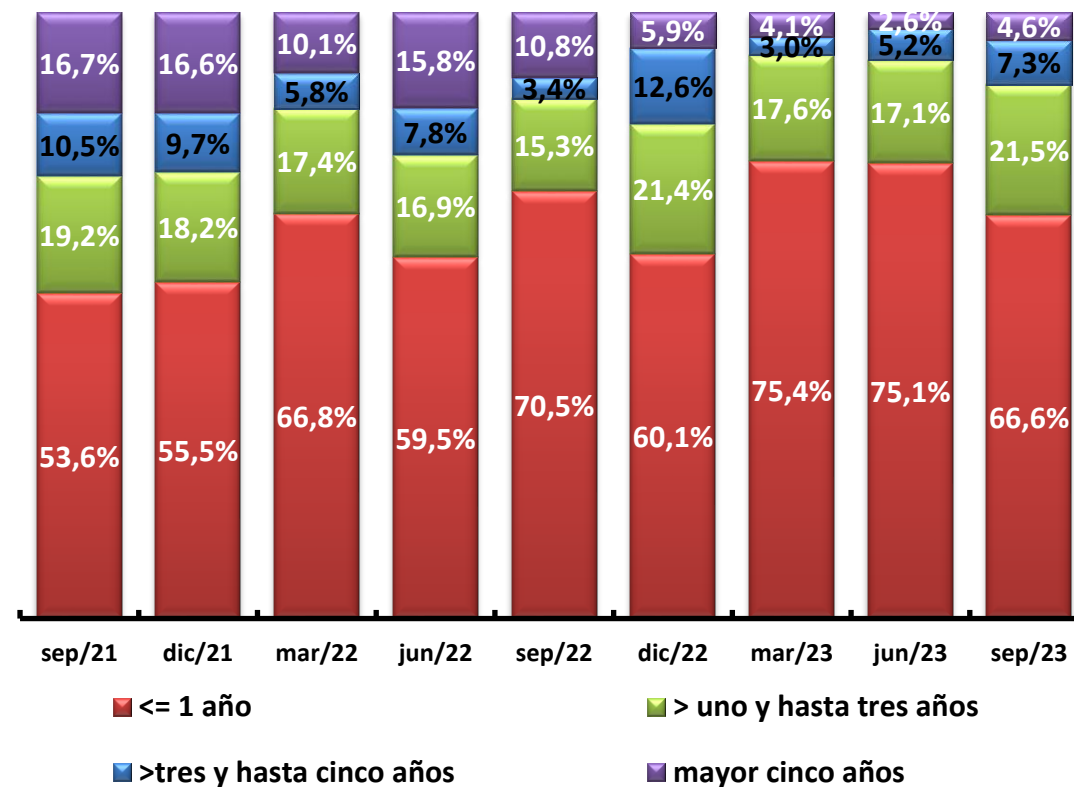

Cartera comercial otorgada en moneda extranjera

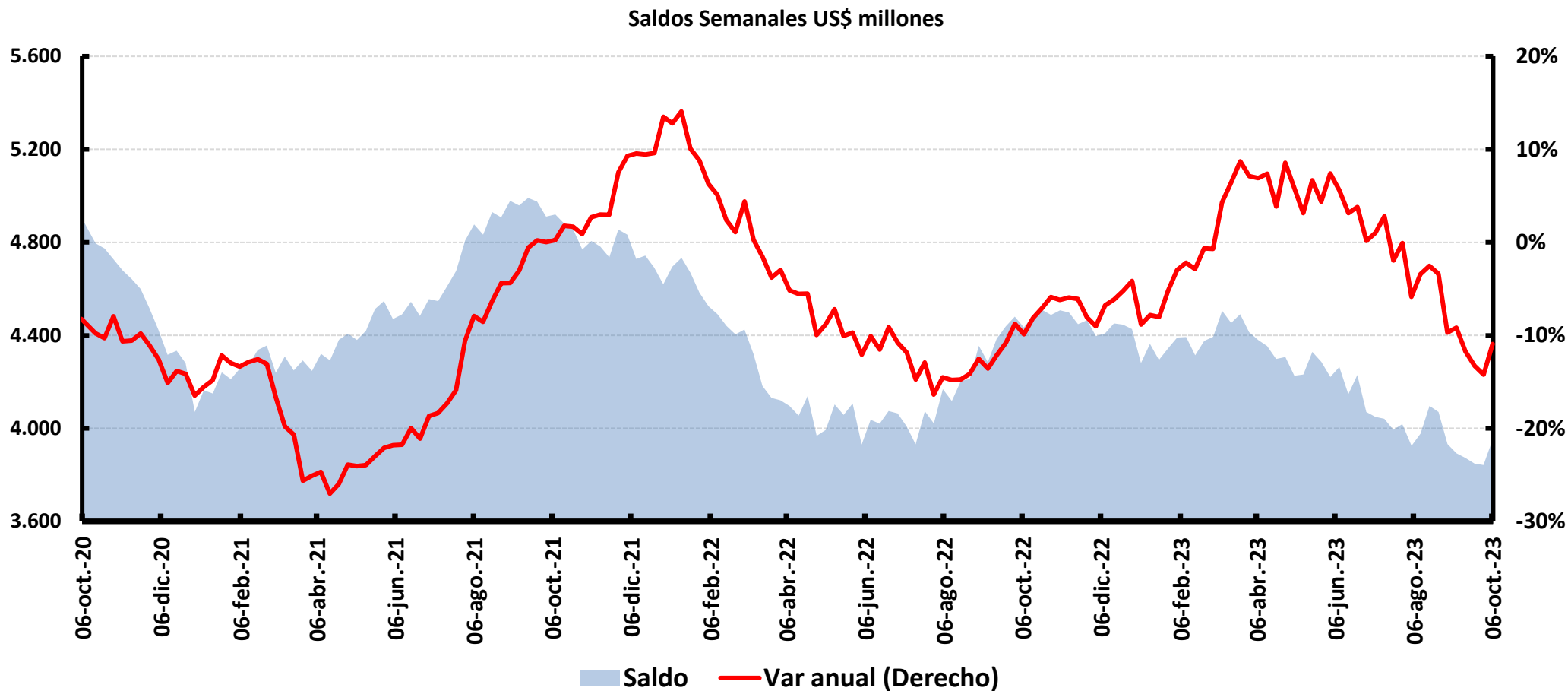

Indicador de Mora

Cartera Vencida/Cartera total

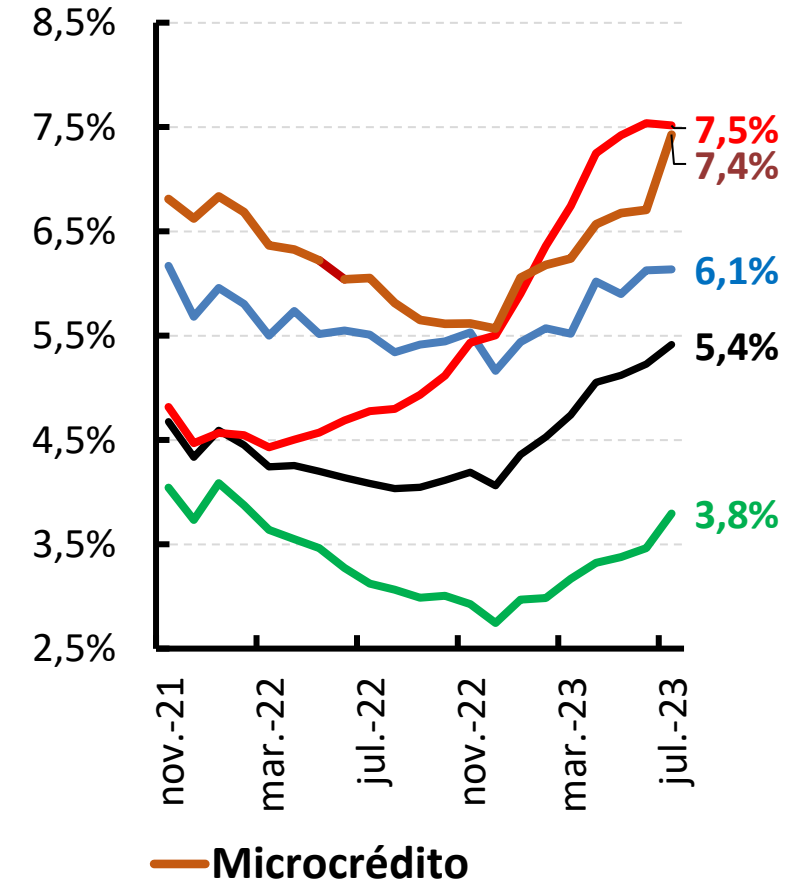
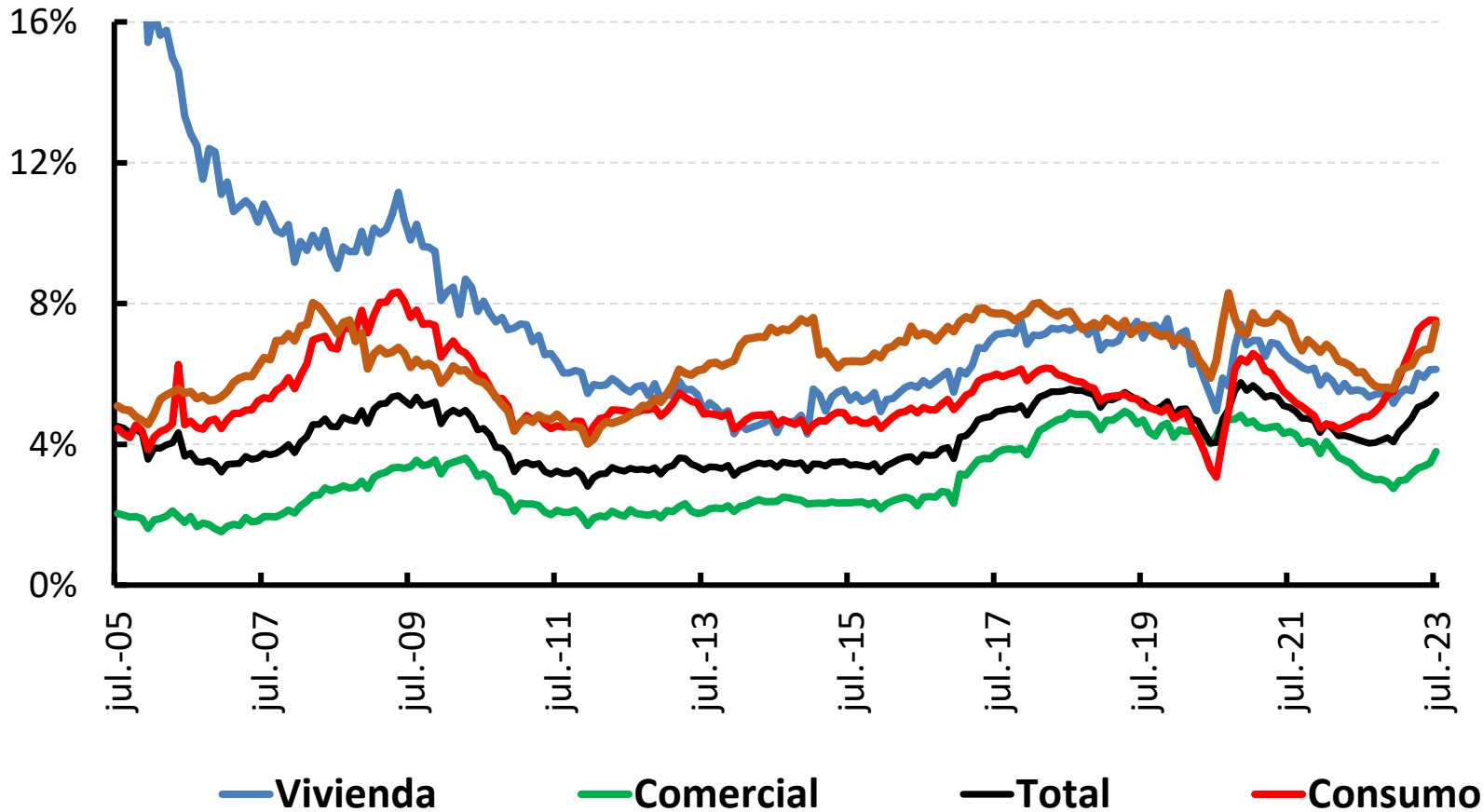

Utilidades y solvencia

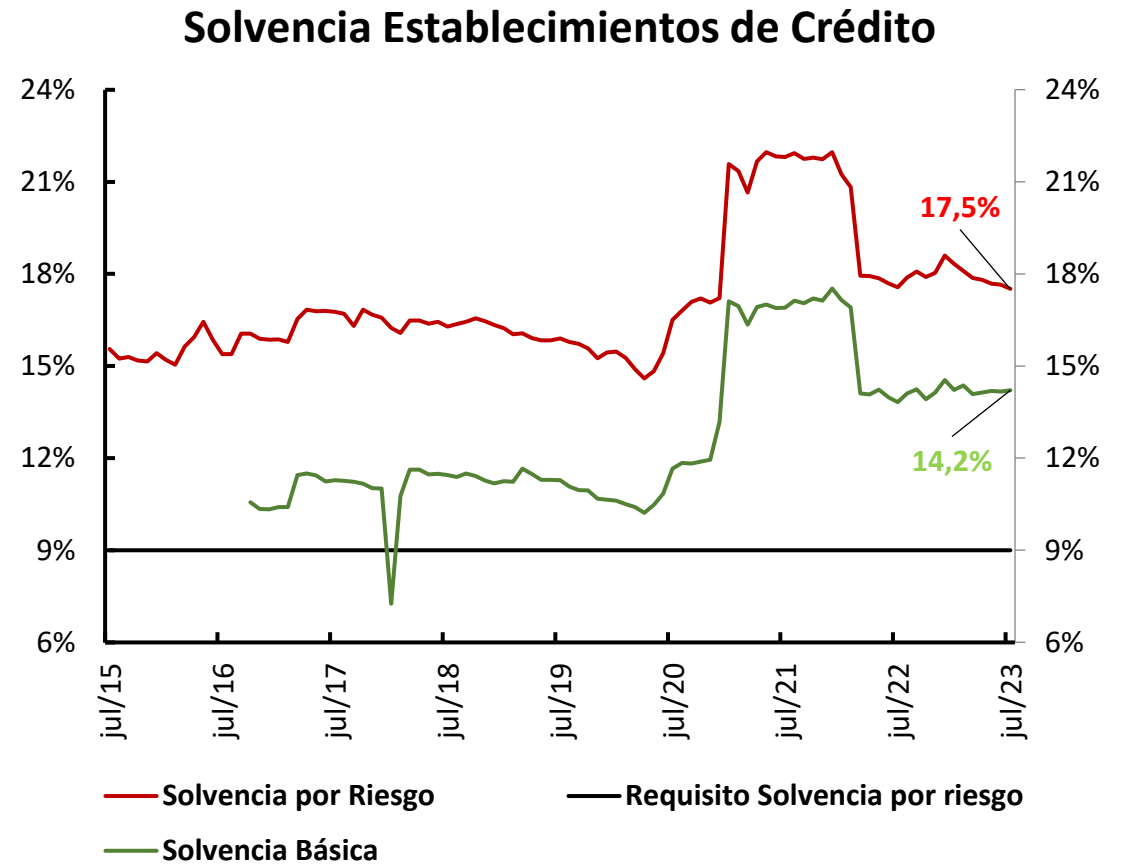
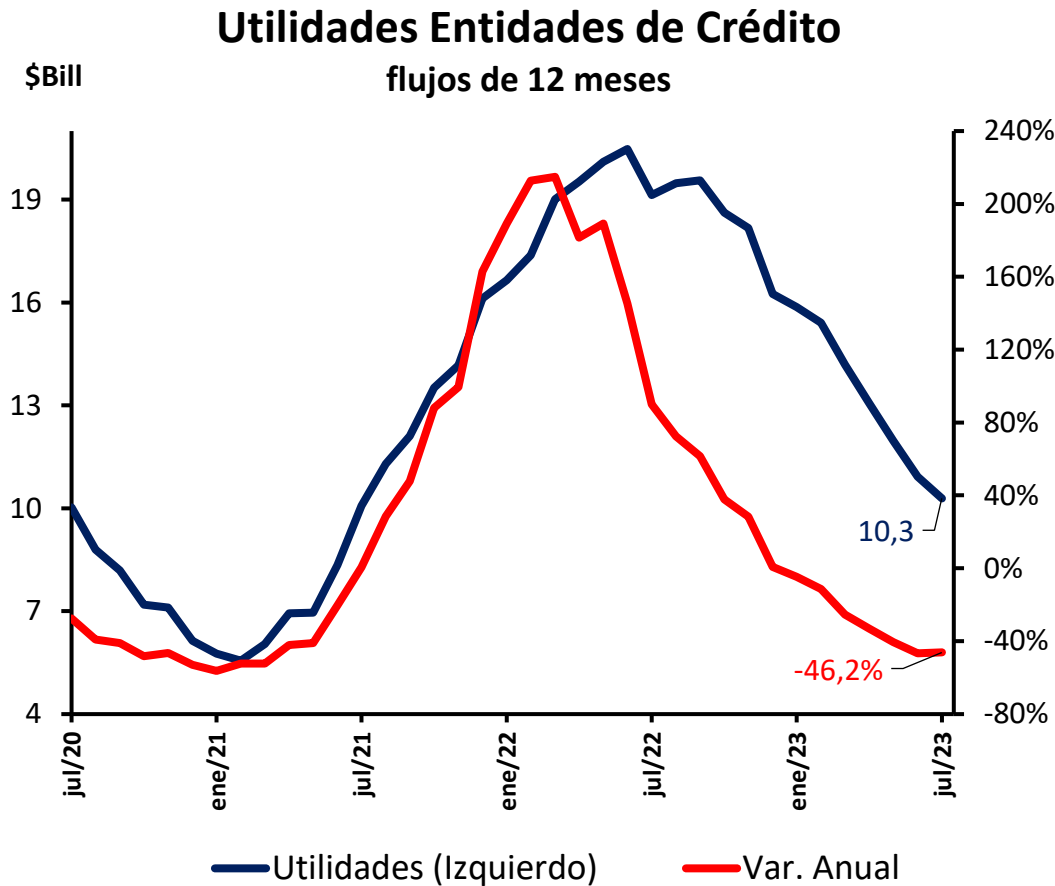

V. Contexto económico internacional

Tendencias globales

Trade Policy Uncertainty Index (TPU)

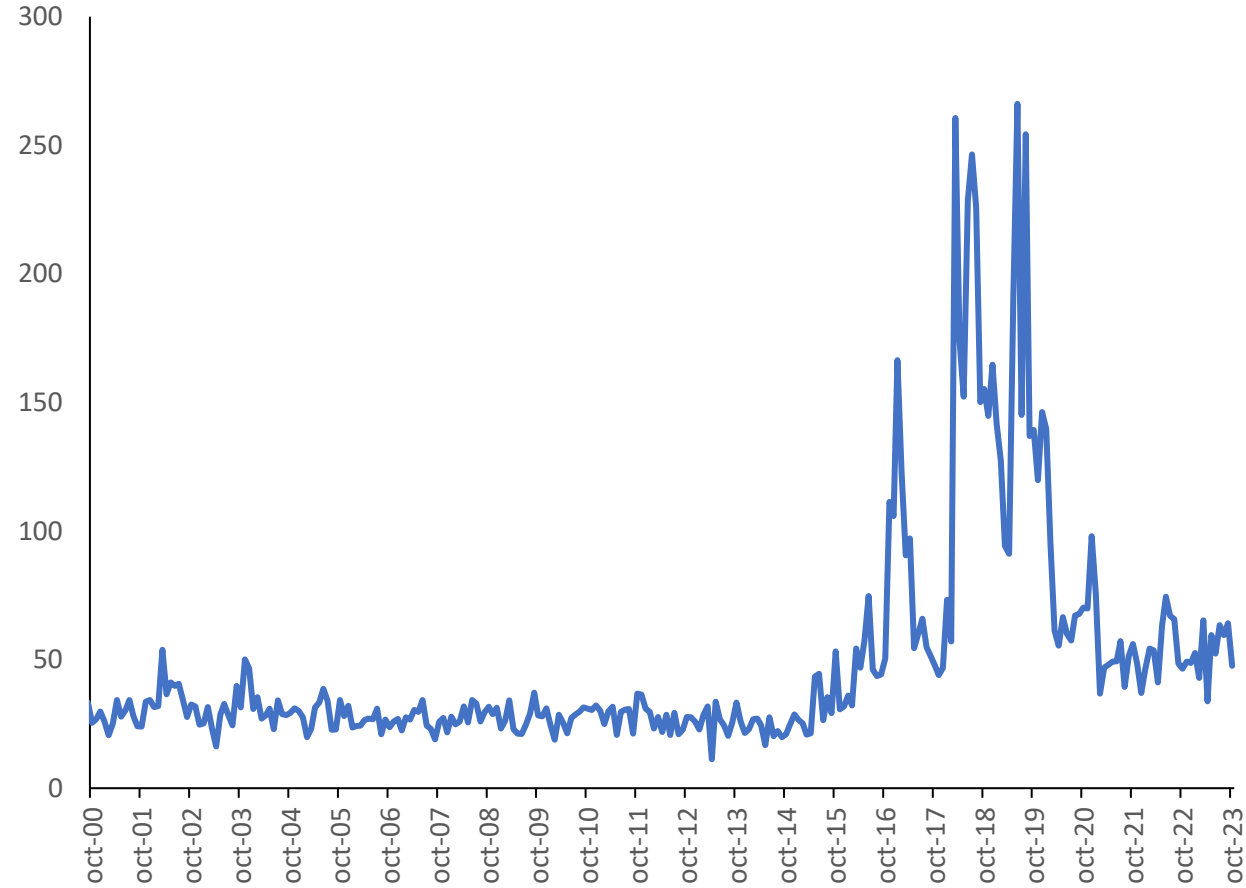

Fuente: Caldara, Dario, Matteo Iacoviello, Patrick Molligo, Andrea Prestipino, and Andrea Raffo (2020), "The Economic Effects of Trade Policy Uncertainty," *Journal of Monetary Economics*, 109, pp.38-59.

Geopolitical Risk (GPR) Index (diario - promedio móvil siete días)

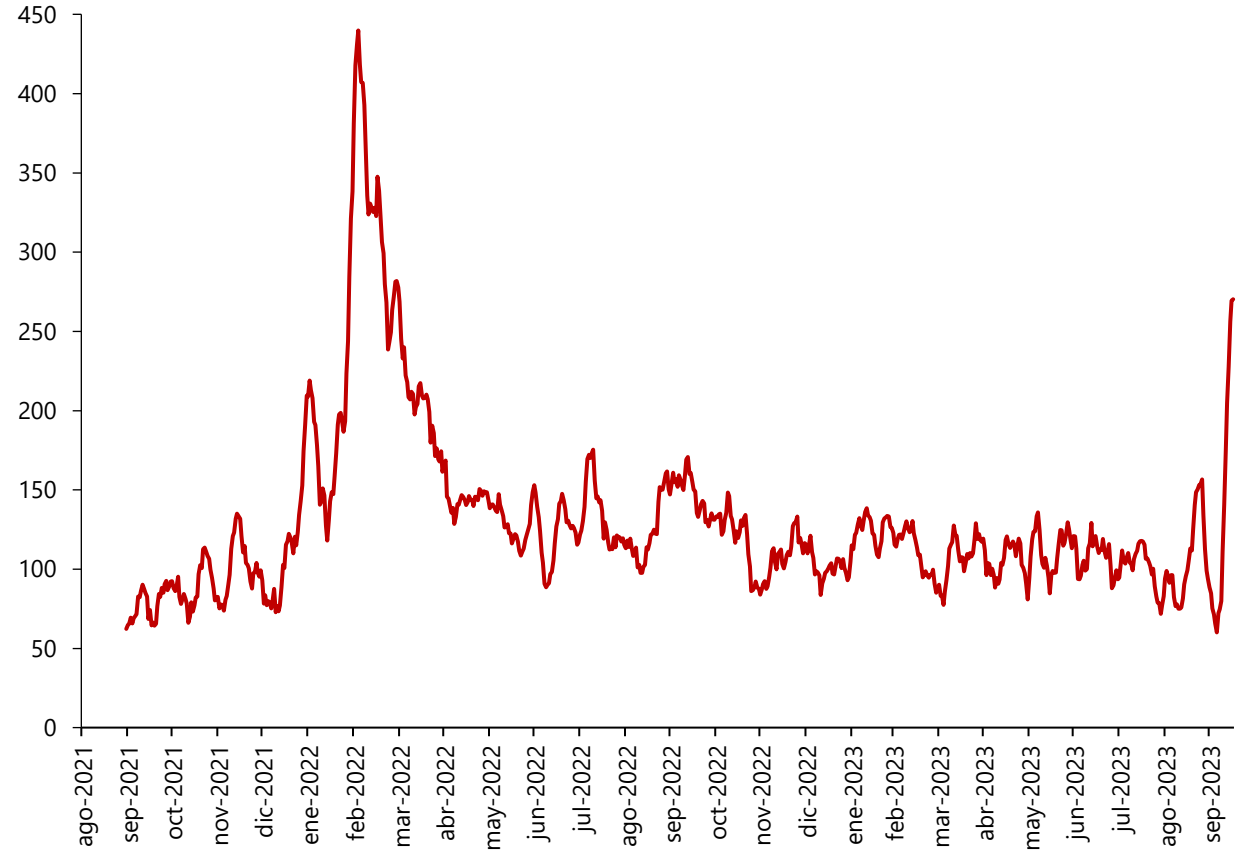

Fuente: Caldara, Dario and Matteo Iacoviello (2022), "Measuring Geopolitical Risk," *American Economic Review*, April, 112(4), pp.1194-1225. Datos descargados de <https://www.matteoiacoviello.com/gpr.htm> el 14 de agosto de 2023, con último dato disponible hasta el 16 de octubre 2023.

Índice de presiones sobre las cadenas globales de suministro (desviaciones estándar con respecto a la media)

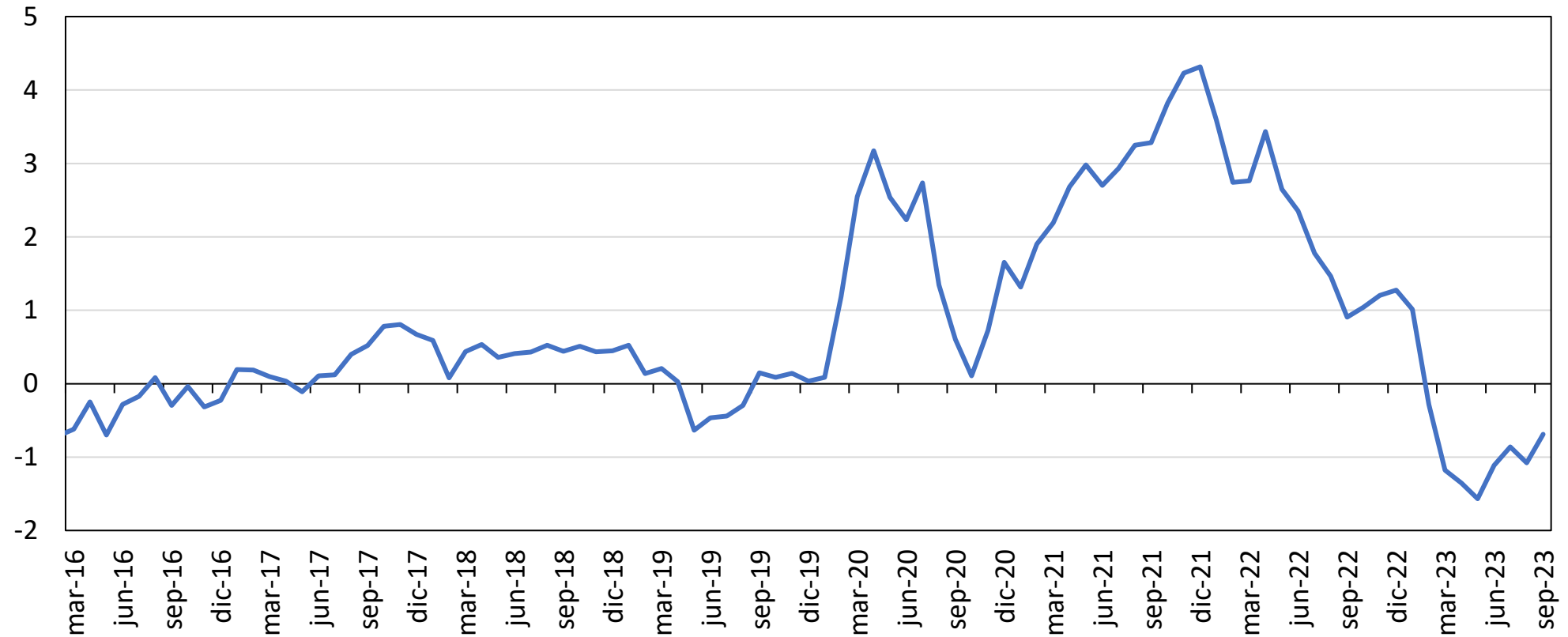

Nota: Para su construcción los autores toman indicadores de costos de transporte internacional (Baltic Dry index, Harpex index, entre otros) y algunos de los componentes de la encuesta de condiciones empresariales (PMI, por su sigla en inglés) para la zona del euro, China, Japón, Corea del sur, Taiwán, el Reino Unido y los Estados Unidos.

Fuente: Gianluca Benigno, Julian di Giovanni, Jan J. J. Groen, and Adam I. Noble, "A New Barometer of Global Supply Chain Pressures" Federal Reserve Bank of New York Liberty Street Economics.

Crecimiento económico mundial anual

Proyecciones de organismos internacionales y analistas

(porcentaje)

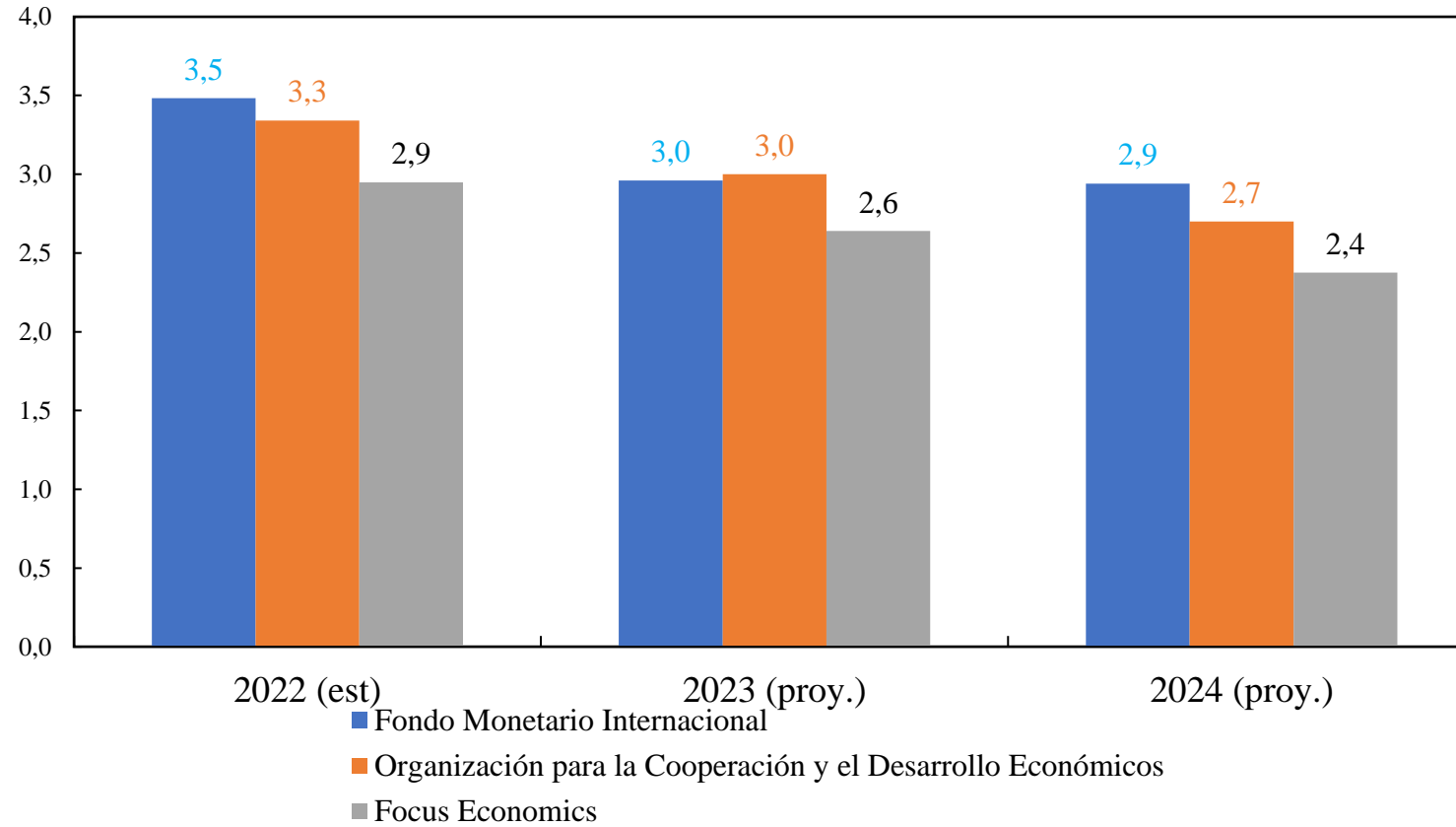

Inflación total y básica promedio anual (FMI)*

Reporte de octubre

(Porcentaje, variación anual)

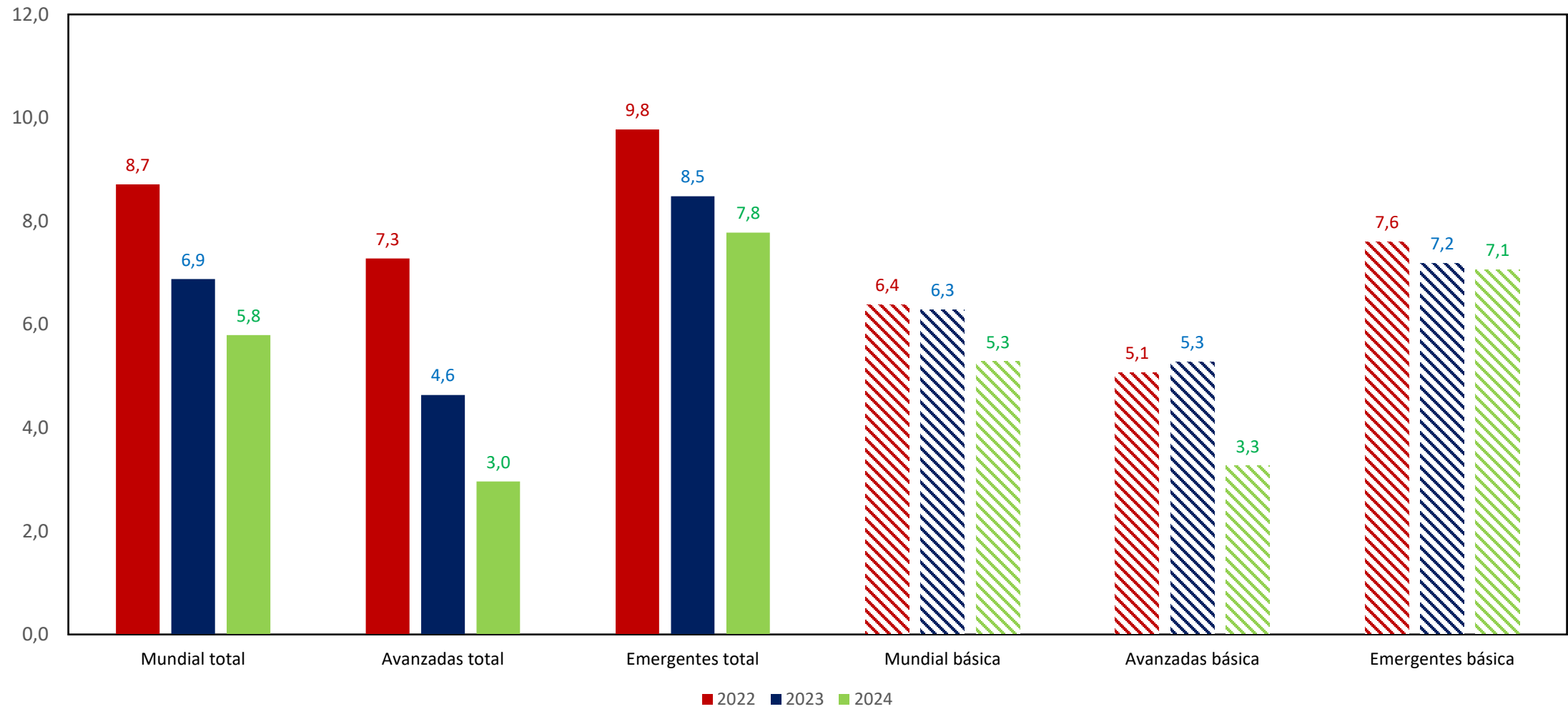

Crecimiento de nuestros principales socios comerciales

**PIB real socios comerciales
(2019=100)**

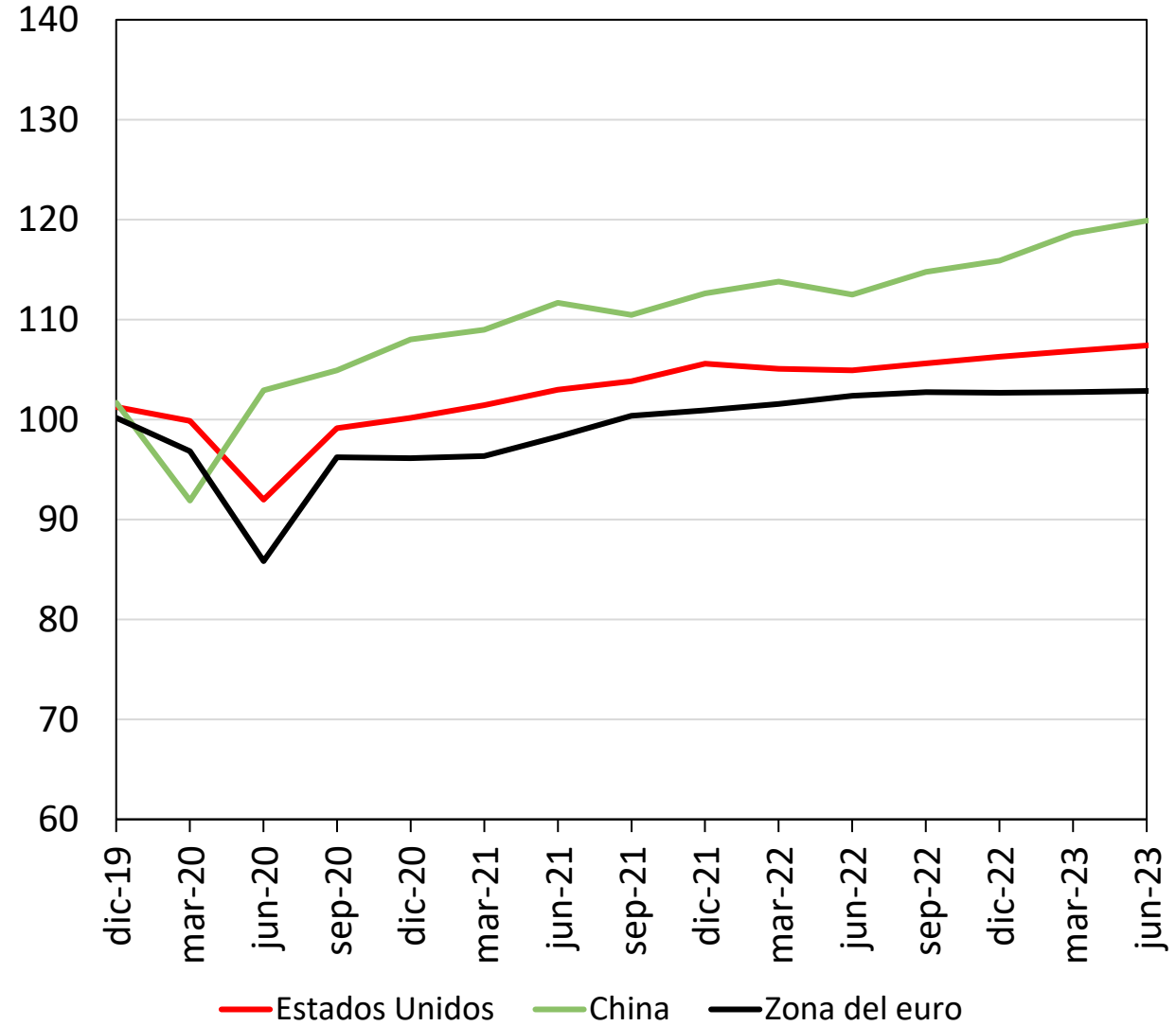
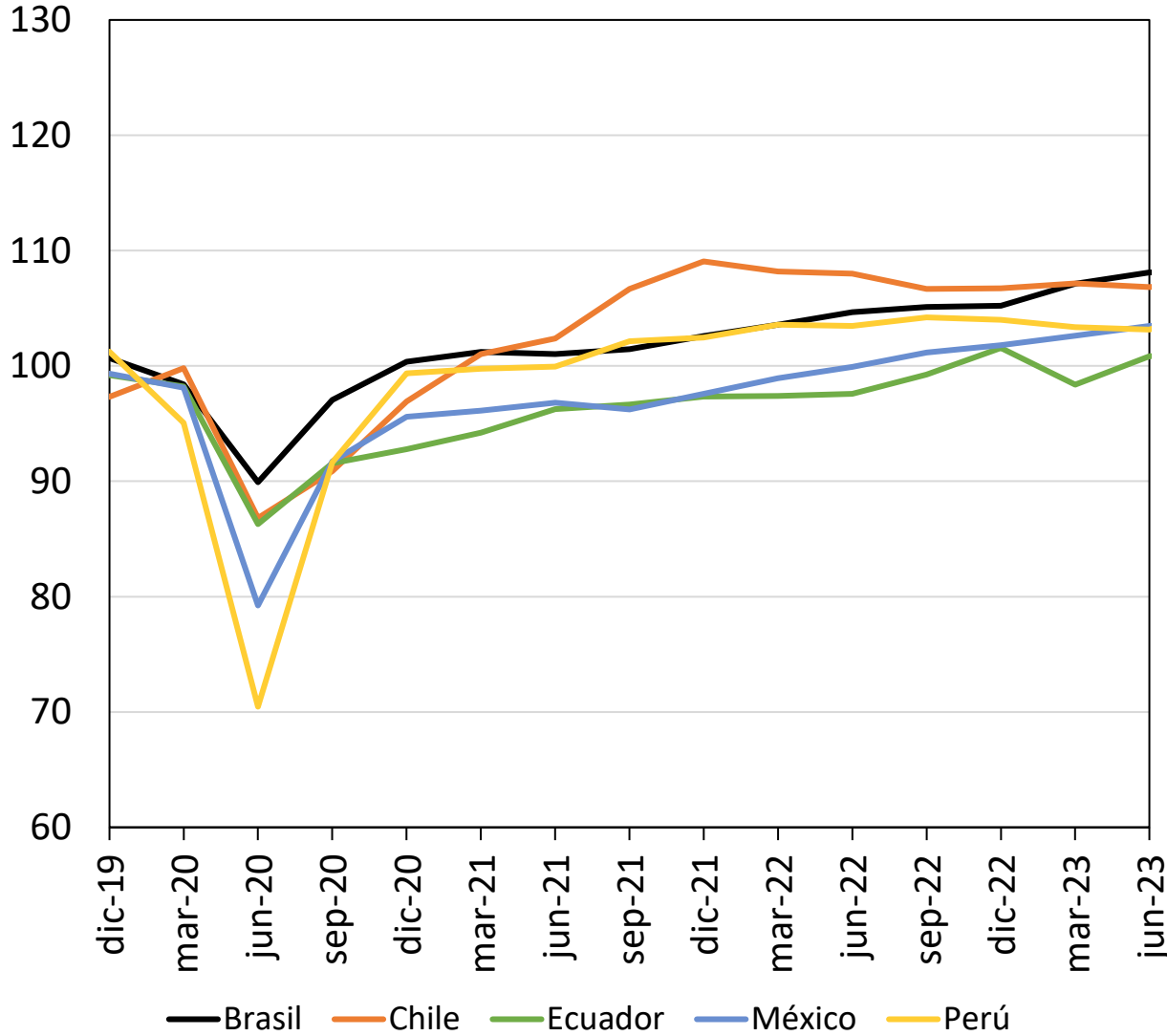

Fuentes: Bloomberg, bancos centrales, organismos internacionales y oficinas de estadística de los países. Cálculos y proyecciones del Banco de la República.

Indicador semanal de actividad económica en los Estados Unidos

(Porcentaje, variación anual)

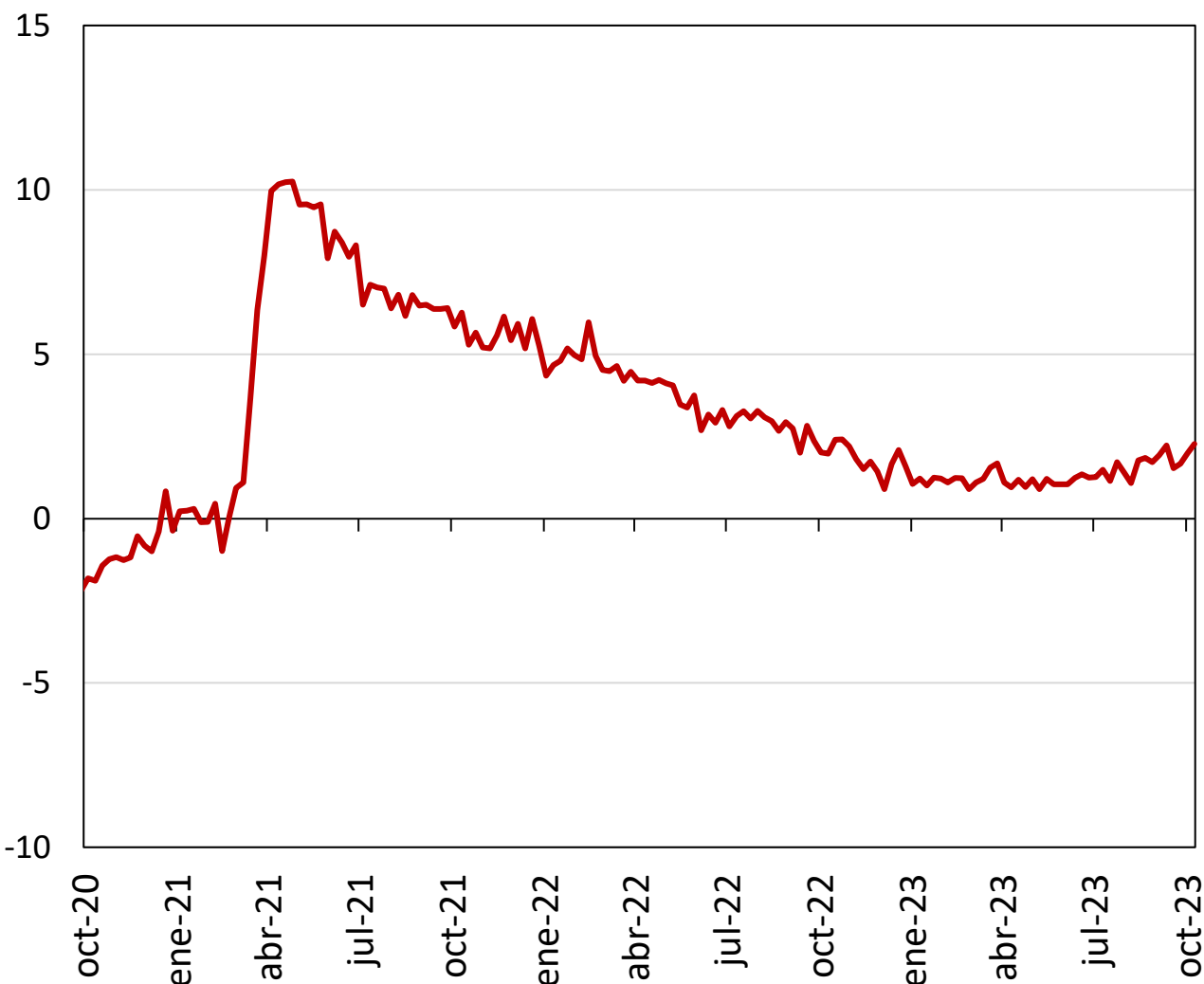

Fuentes: Reserva Federal de NY y OCDE

Indicador líder de actividad económica para algunos países de Europa

(índice)

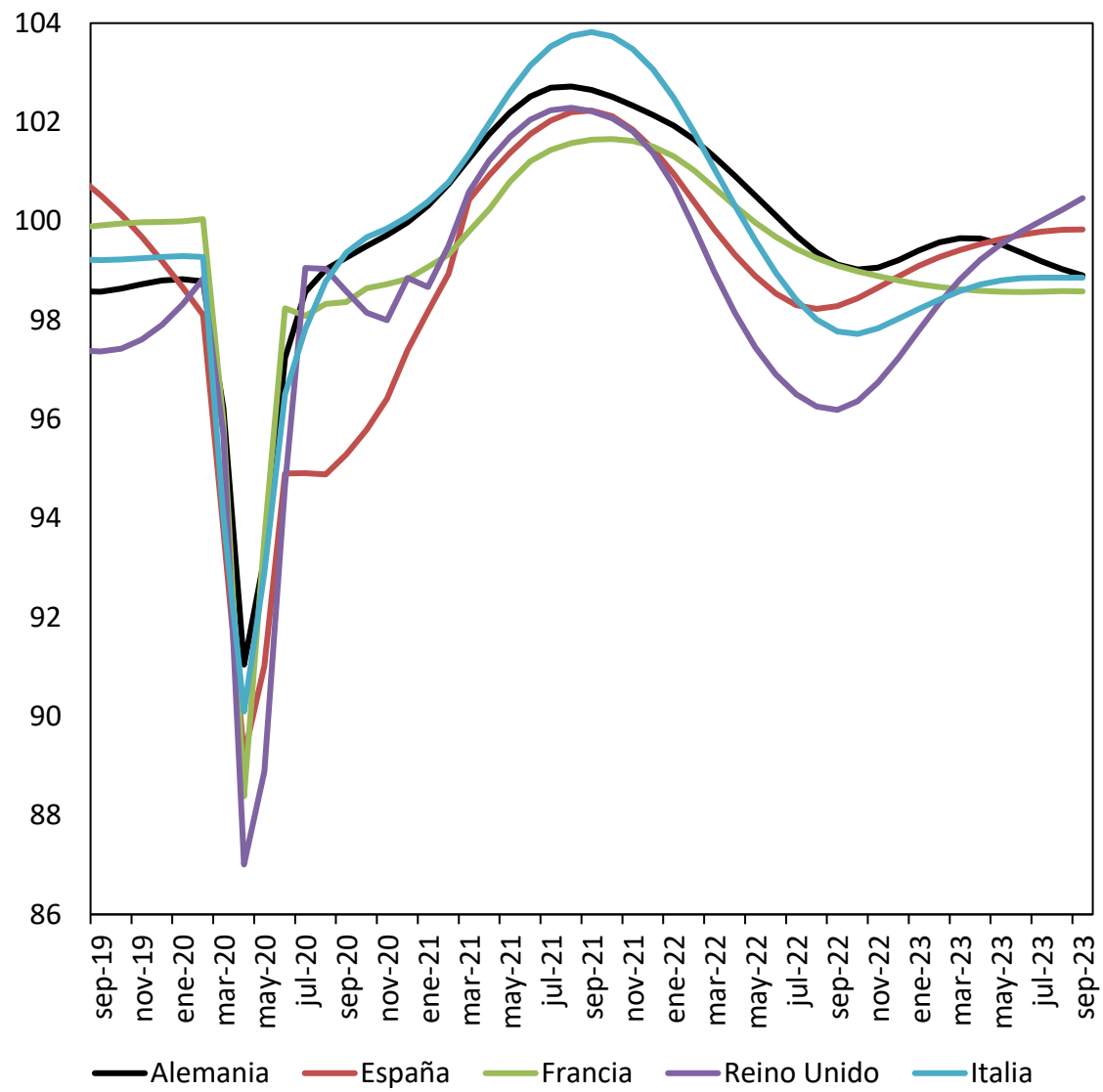

— Alemania — España — Francia — Reino Unido — Italia

Indicador de actividad económica mensual (índice, 2019=100)

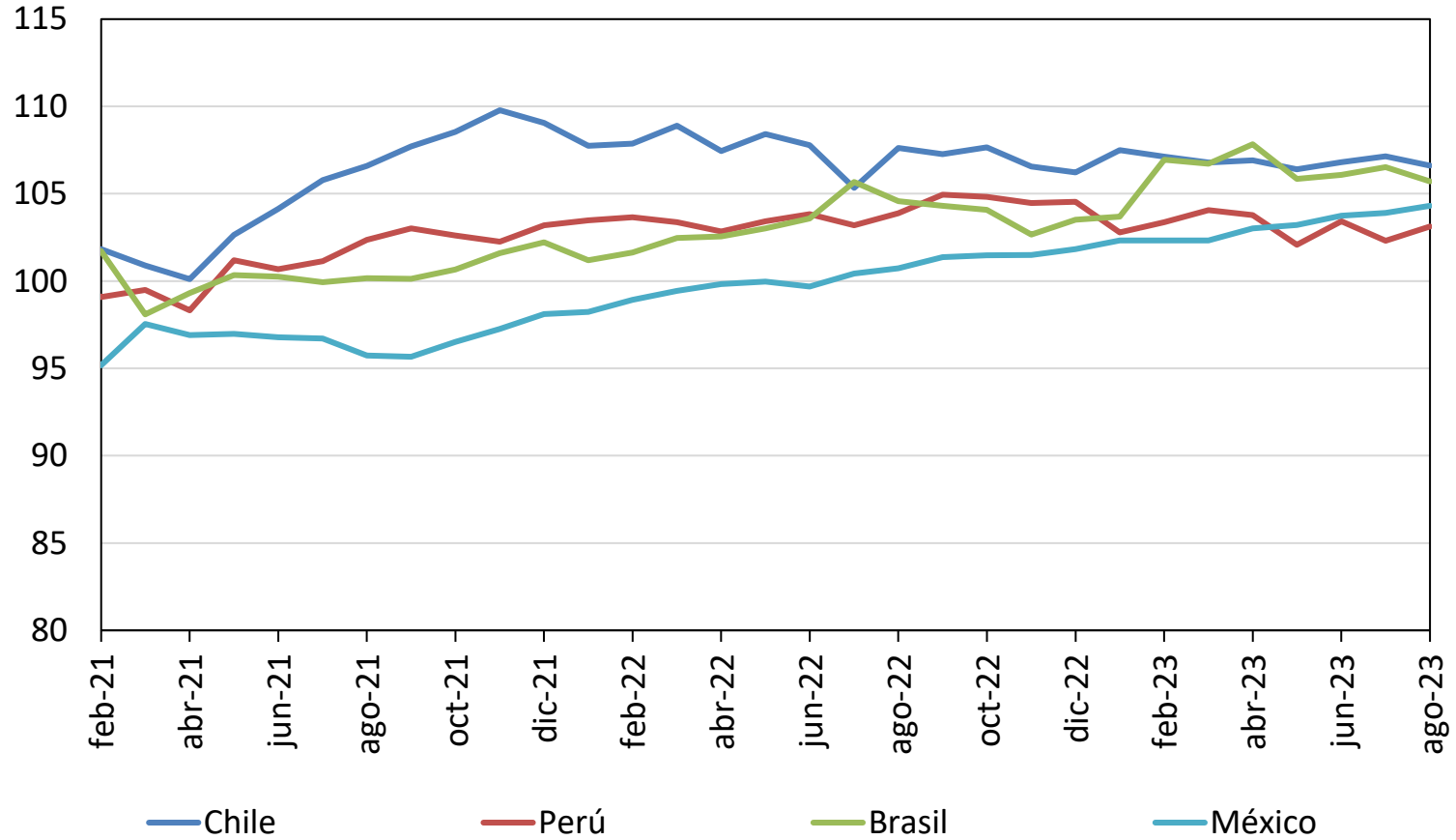

Fuente: Bloomberg y Datastream.

Índices de Confianza mensuales
(Desviaciones estándar con respecto a la media)

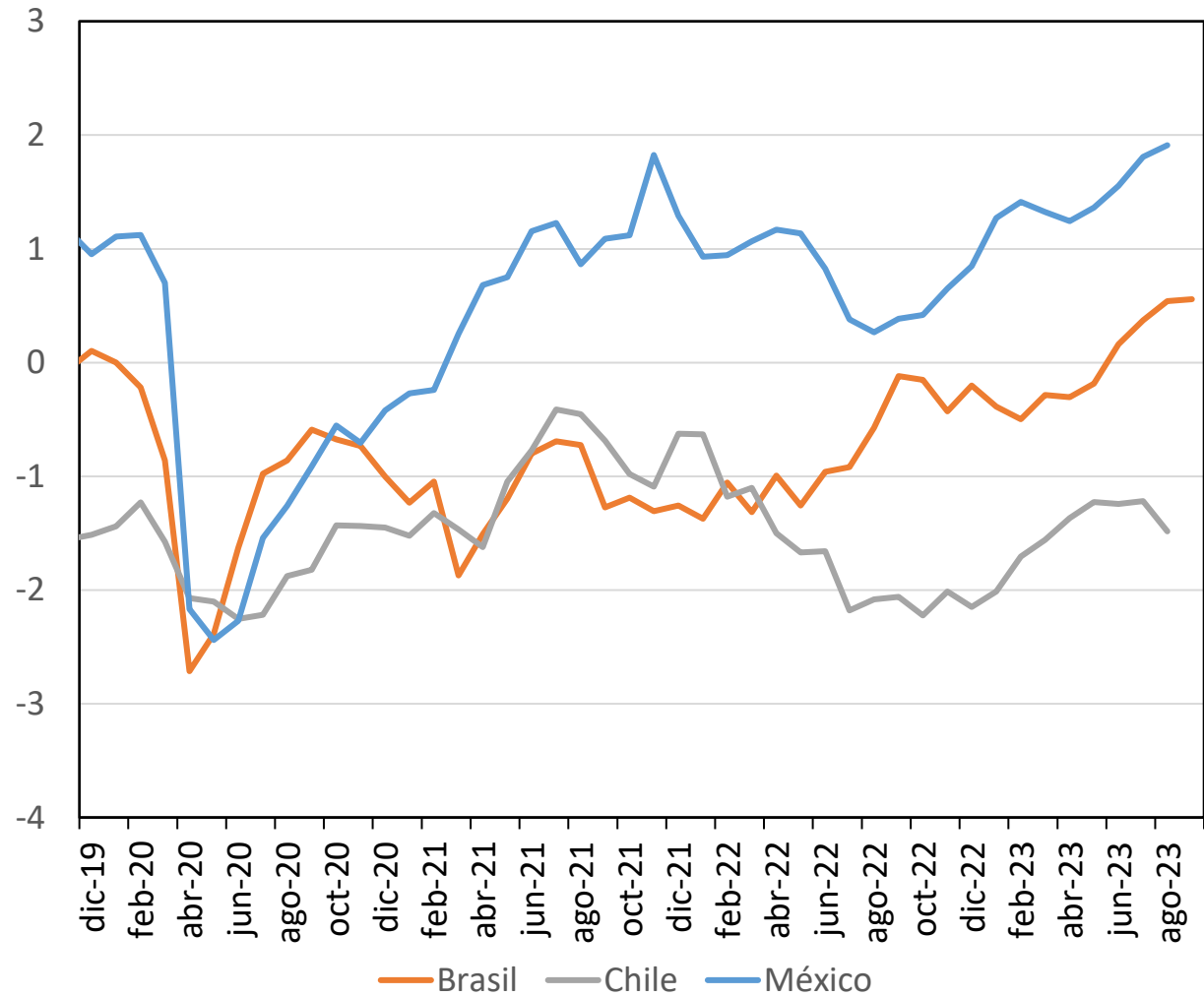

Fuentes: INEGI, BIE, CIF, FVG IBRE, UDD y Bloomberg.

Tasa de desempleo*
(Porcentaje)

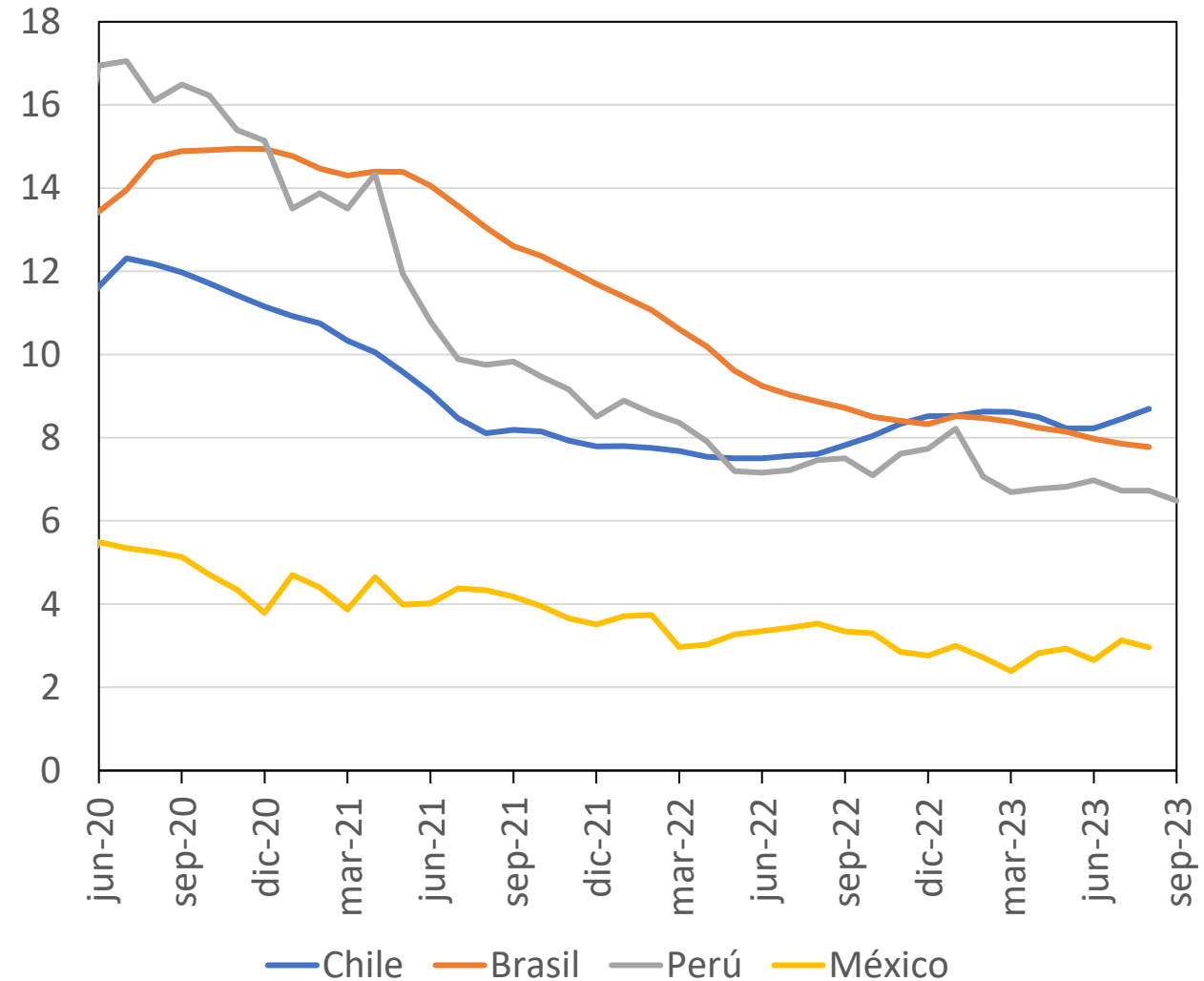

(*) Tasas con ajuste estacional

Fuente: Bloomberg.

Inflación y tasa de interés externa

		Indicadores de inflación al consumidor (variación anual)									
Indicador		Ponderador	ene-23	feb-23	mar-23	abr-23	may-23	jun-23	jul-23	ago-23	sep-23
1	IPC total	100.0	6.4	6.0	5.0	4.9	4.0	3.0	3.2	3.7	3.7
2	IPC alimentos	13.4	10.1	9.5	8.5	7.7	6.7	5.7	4.9	4.3	3.7
3	IPC energía	7.2	8.7	5.2	-6.4	-5.1	-11.7	-16.7	-12.5	-3.6	-0.5
4	IPC energía de materias primas	3.9	2.8	-1.4	-17.0	-12.6	-20.4	-26.8	-20.3	-4.2	2.2
4.1	IPC de gasolina	3.7	1.5	-2.0	-17.4	-12.2	-19.7	-26.5	-19.9	-3.3	3.0
5	IPC energía de servicios	3.3	15.6	13.3	9.2	5.9	1.6	-0.9	-1.1	-2.7	-3.3
6	IPC excluyendo alimentos y energía	79.5	5.6	5.5	5.6	5.5	5.3	4.8	4.7	4.3	4.1
7	IPC bienes excluyendo alimentos y energía	21.1	1.4	1.0	1.5	2.0	2.0	1.3	0.8	0.2	0.0
8.1	Vehículos nuevos	4.2	5.8	5.8	6.1	5.4	4.7	4.1	3.5	2.9	2.5
8.2	Vehículos usados	2.7	-11.6	-13.6	-11.2	-6.6	-4.2	-5.2	-5.6	-6.6	-8.0
9	Bienes asociados al cuidado médico	1.5	3.4	3.2	3.6	4.0	4.4	4.2	4.1	4.5	4.2
10	IPC servicios excluyendo energía	58.3	7.2	7.3	7.1	6.8	6.6	6.2	6.1	5.9	5.7
11	Servicios asociados con la vivienda	34.7	7.9	8.1	8.2	8.1	8.0	7.8	7.7	7.3	7.2
12	Servicios de renta	7.6	8.6	8.8	8.8	8.8	8.7	8.3	8.0	7.8	7.4
13	Servicios OER	25.6	7.8	8.0	8.0	8.1	8.0	7.8	7.7	7.3	7.1
14	Servicios de transporte	6.0	14.6	14.6	13.9	11.0	10.2	8.2	9.0	10.3	9.1
15	Servicios médicos	6.3	3.0	2.1	1.0	0.4	-0.1	-0.8	-1.5	-2.1	-2.6
16	Servicios de educación	4.8	2.8	2.9	3.3	3.1	2.8	2.4	2.7	2.6	2.5
17	Hoteles	1.0	8.5	7.4	8.1	3.5	3.7	5.0	6.6	3.0	8.0
18	IPC exc. alimentos, energía y vivienda (supercore)	44.7	6.2	6.1	5.8	5.1	4.6	4.0	4.1	4.0	3.8
		Indicadores de inflación al productor (variación anual)									
18	IPP demanda final	100.0	5.7	4.7	2.7	2.3	1.1	0.2	1.1	2.0	2.2
19	IPP demanda final sin alimentos y energía	18.9	5.0	4.6	3.3	3.1	2.8	2.5	2.7	2.5	2.7
		Indicadores del deflactor implícito (Variación anual)									
20	PCE		5.5	5.2	4.4	4.4	4.0	3.2	3.4	3.5	
21	PCE básica		4.9	4.8	4.8	4.8	4.7	4.3	4.3	3.9	
	PCE servicios		6.0	6.0	5.7	5.6	5.4	5.1	5.3	4.9	
22	PCE supercore		5.0	5.1	4.8	4.8	4.7	4.4	4.8	4.4	
		Otros indicadores de amplitud									
23	Precios rígidos		6.7	6.7	6.6	6.5	6.1	5.8	5.6	5.3	
24	Precios rígidos (básica)		6.6	6.6	6.5	6.3	6.0	5.6	5.5	5.2	
25	Ítem mediano del IPC		7.1	7.2	7.1	7.0	6.7	6.4	6.1	5.7	
26	Índice de difusión: % prod. Crecen menos 2%		11.8	13.7	17.6	17.6	19.6	27.5	27.5	29.4	

Reducción

Aumento



Nota: Todas las medidas de inflación y sus expectativas se comparan con respecto a la meta puntual de la Reserva Federal (2%). Las variaciones anuales son tomadas a partir del índice sin ajuste estacional.

Fuente: Bloomberg.

Indicadores de inflación al consumidor (variación mensual)										
Indicador	Ponderador	ene-23	feb-23	mar-23	abr-23	may-23	jun-23	jul-23	ago-23	sep-23
IPC total	100.0	0.52	0.37	0.05	0.37	0.12	0.18	0.17	0.63	0.40
IPC alimentos	13.4	0.51	0.39	0.01	0.02	0.20	0.11	0.24	0.24	0.23
IPC energía	7.2	1.97	-0.56	-3.52	0.56	-3.59	0.60	0.11	5.58	1.52
IPC energía en bienes	3.9	1.91	0.52	-4.62	2.66	-5.55	0.83	0.34	10.54	2.33
IPC de gasolina	3.7	2.44	1.04	-4.58	3.01	-5.59	1.02	0.17	10.56	2.08
IPC energía en servicios	3.3	2.12	-1.71	-2.31	-1.68	-1.39	0.36	-0.13	0.22	0.56
IPC de electricidad	2.6	0.49	0.54	-0.73	-0.69	-1.05	0.94	-0.72	0.25	1.28
IPC excluyendo alimentos y energía	79.5	0.41	0.45	0.38	0.41	0.44	0.16	0.16	0.28	0.32
IPC bienes excluyendo alim. y energía	21.1	0.07	-0.01	0.18	0.57	0.55	-0.05	-0.33	-0.10	-0.39
Vehículos nuevos	4.2	0.23	0.18	0.38	-0.22	-0.12	-0.03	-0.08	0.27	0.30
Vehículos usados	2.7	-1.94	-2.77	-0.88	4.45	4.42	-0.45	-1.34	-1.23	-2.53
IPC servicios excluyendo energía	58.3	0.55	0.62	0.45	0.36	0.40	0.25	0.35	0.39	0.57
Servicios asociados con la vivienda	34.7	0.74	0.76	0.56	0.42	0.56	0.37	0.44	0.29	0.65
Servicios de rentas primarias	7.6	0.74	0.76	0.49	0.56	0.49	0.46	0.42	0.48	0.49
Servicios OER	25.6	0.65	0.66	0.43	0.49	0.51	0.49	0.49	0.43	0.57
Servicios médicos	6.3	-0.14	-0.46	-0.51	-0.23	-0.10	-0.04	-0.28	0.18	0.15
Servicios de transporte	6.0	0.85	1.14	1.38	-0.18	0.84	0.13	0.34	1.96	0.69
Servicios de educación	4.8	0.45	0.21	0.29	0.07	-0.15	-0.27	0.29	0.08	0.07
IPC exc. Alim,, energ. y vivie. (supercore)	44.7	0.36	0.50	0.40	0.11	0.24	0.00	0.19	0.37	0.61

Reducción

Aumento



Nota: Todas las medidas de inflación y sus expectativas se comparan con respecto a la meta puntual de la Reserva Federal (2%). La variación mensual es sacada a partir del índice con ajuste estacional.

Fuente: Bloomberg.

Hoja de balance de la Reserva Federal

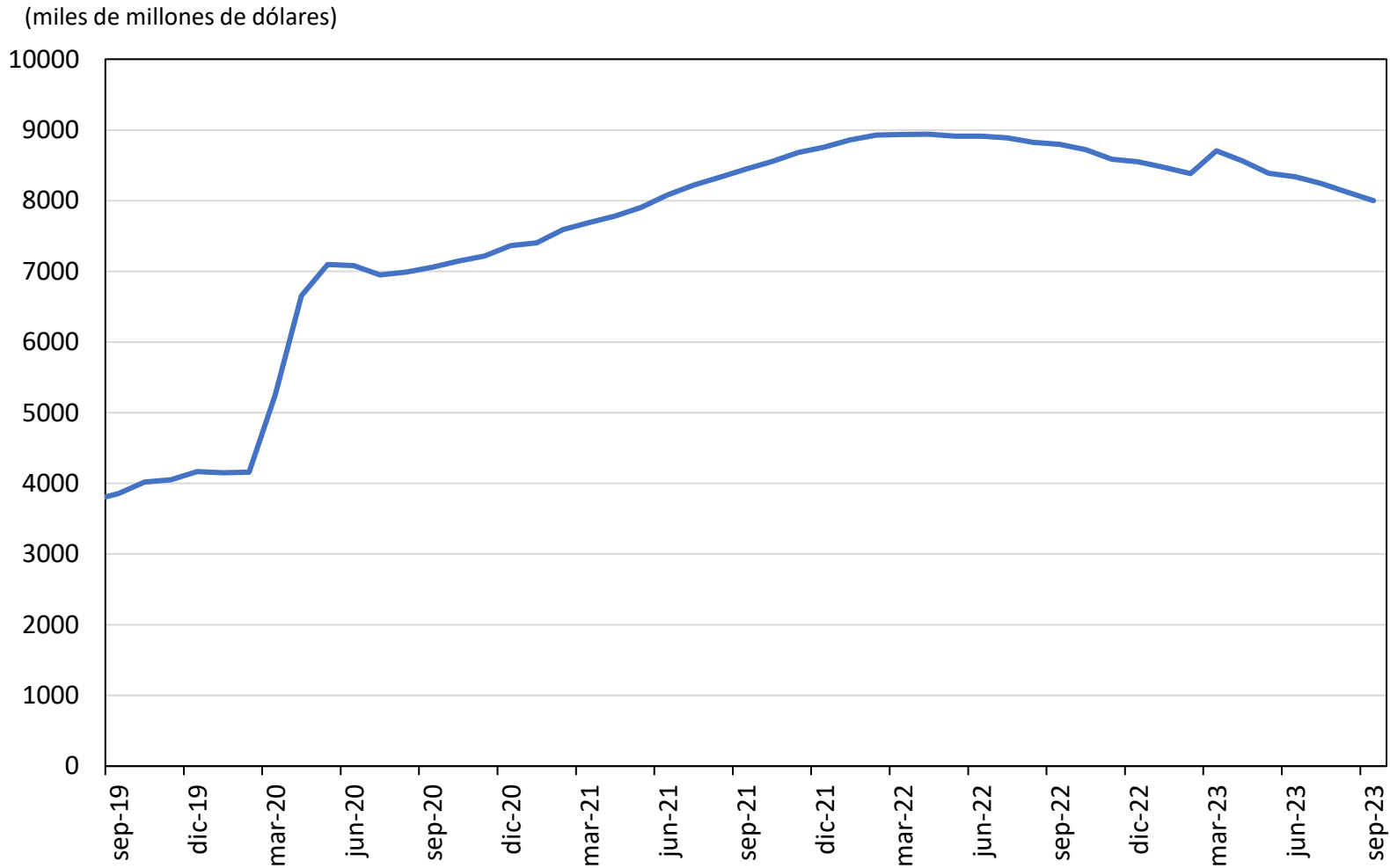

Fuente: Reserva Federal.

Tasa de interés de política para algunas economías avanzadas

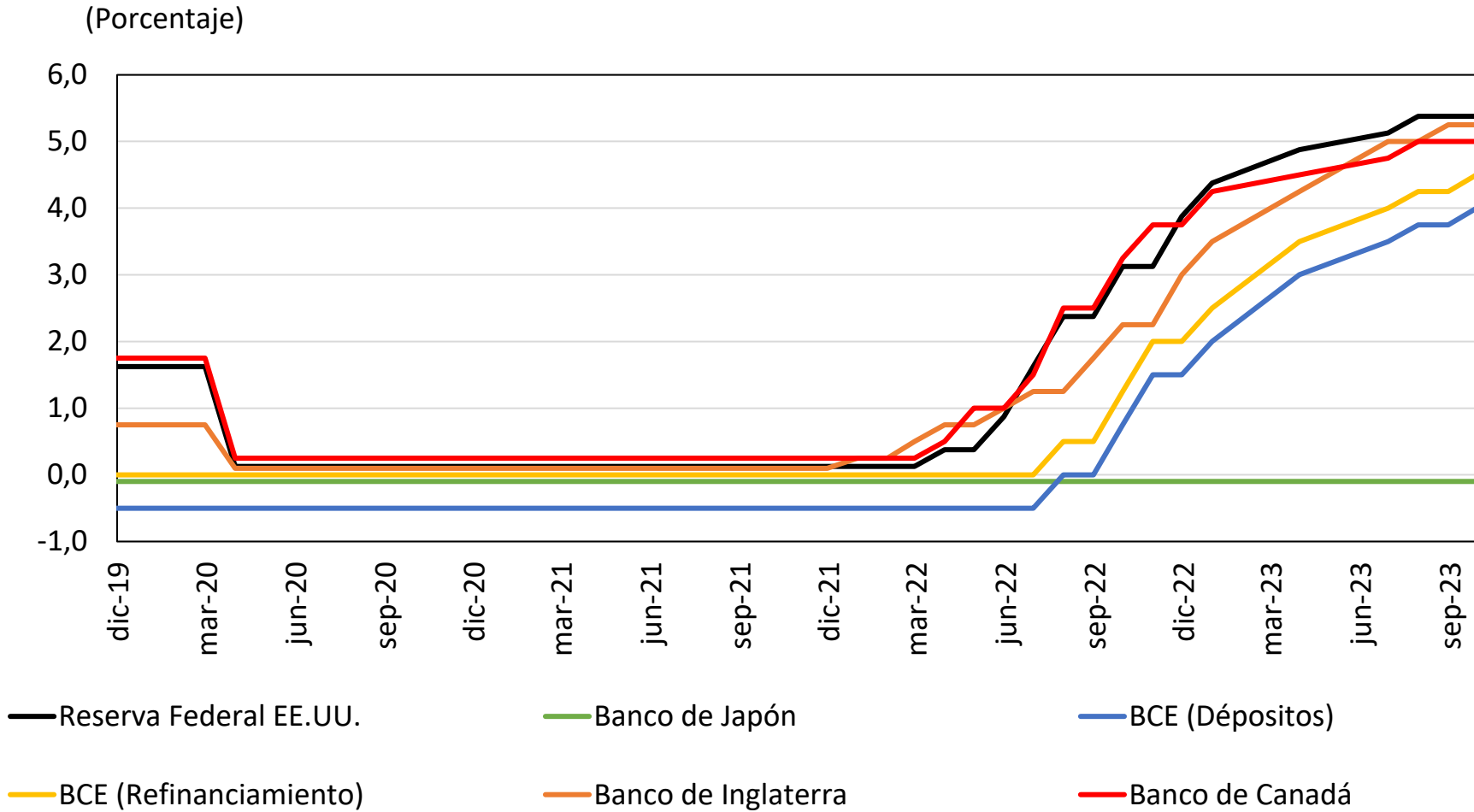

Tasa de interés de política para algunas economías

Otras economías avanzadas con esquema de inflación objetivo

(Porcentaje)

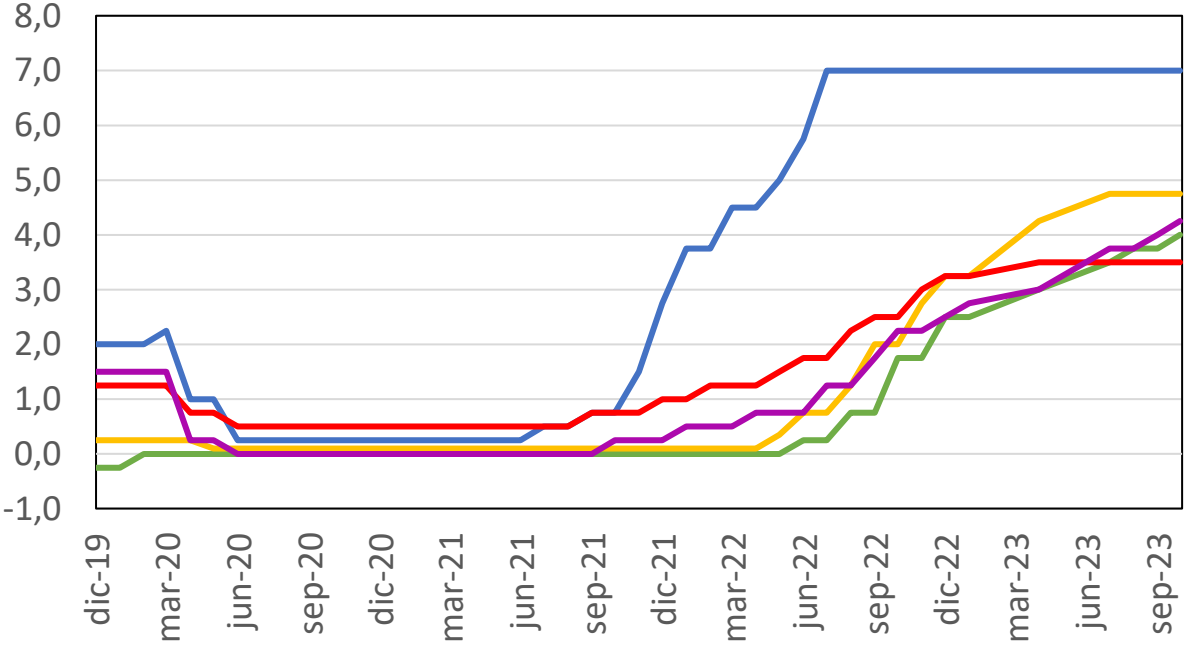

— Suecia — República Checa — Israel — Corea del sur — Noruega

Economías de la región

(Porcentaje)

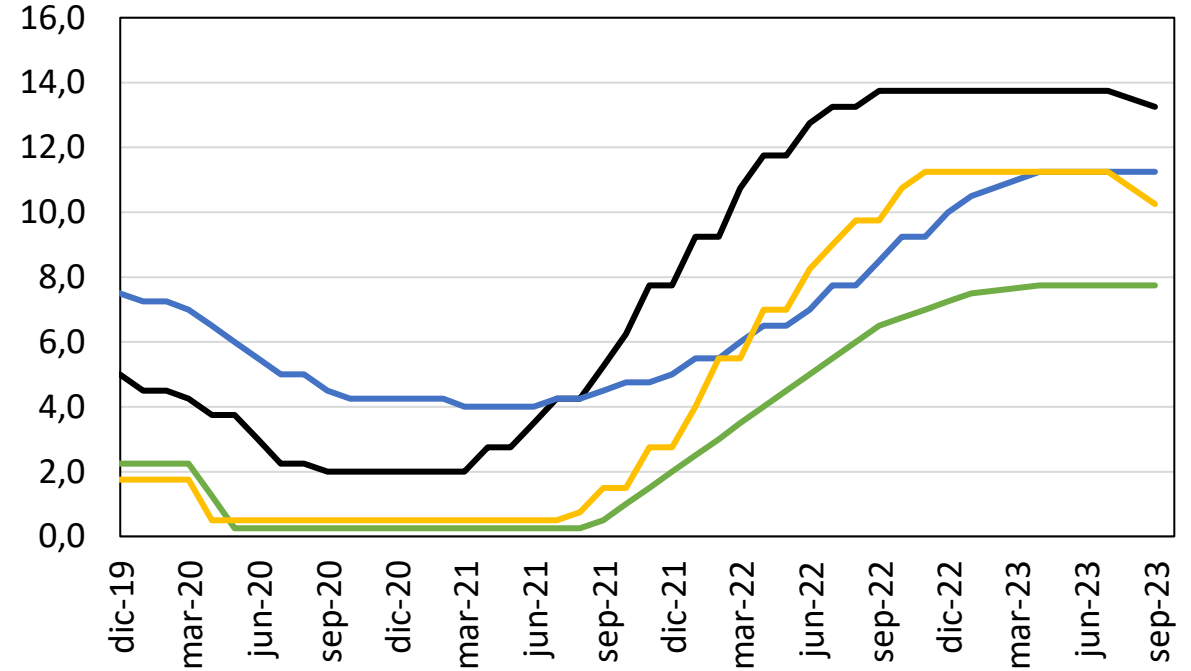

— Brasil — Perú — México — Chile

Fuente: Bancos Centrales.

Tasa de interés de política monetaria de la Reserva Federal (Fin del período)

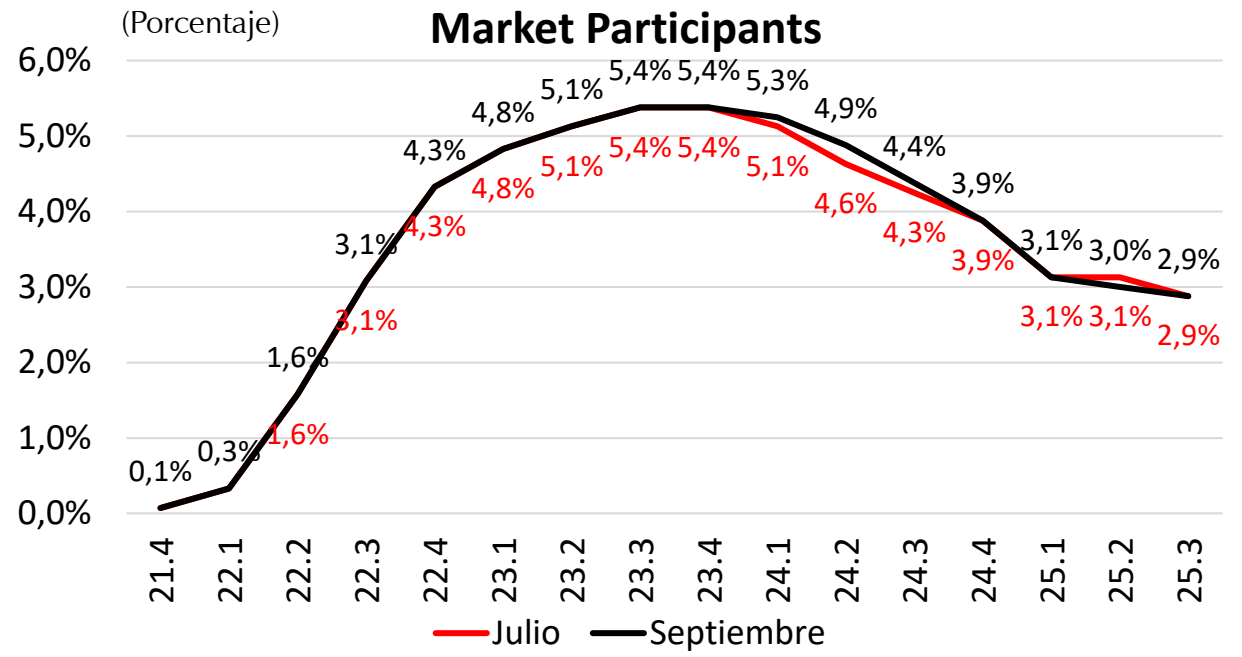
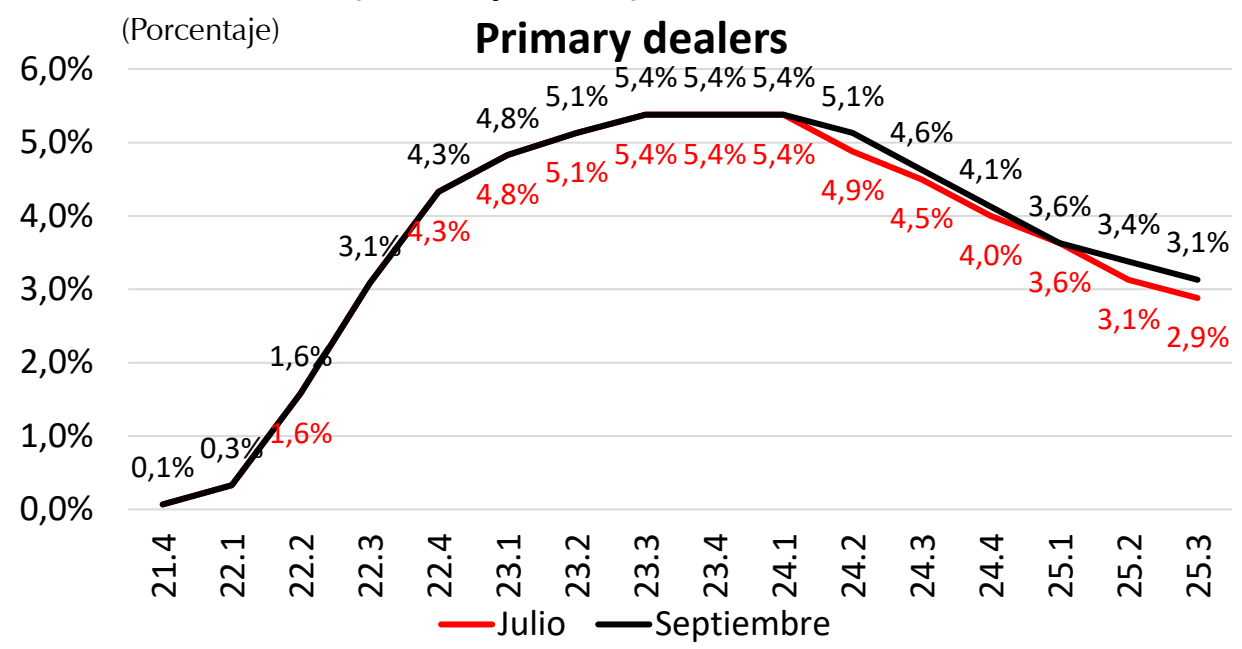
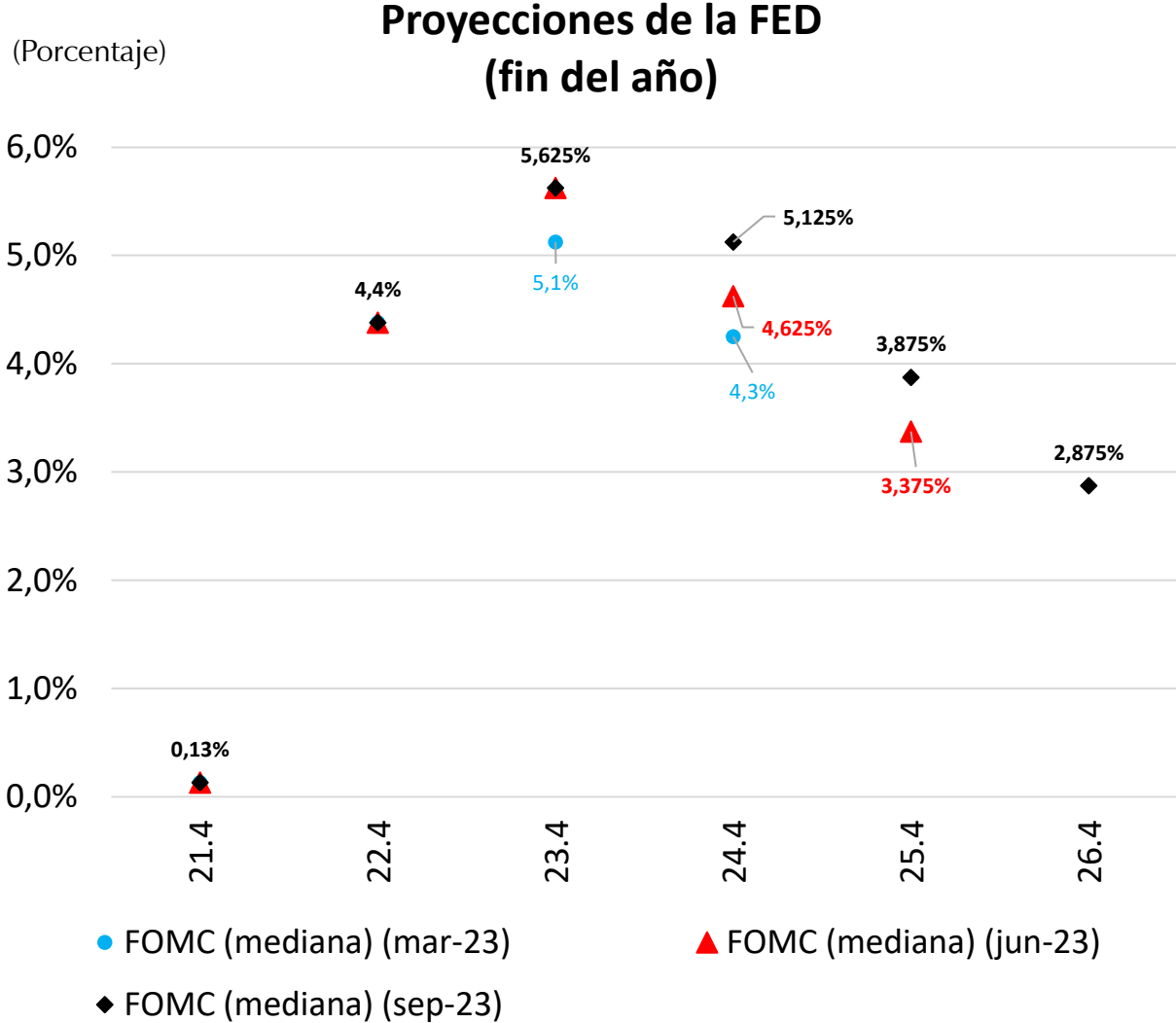

Fuentes: Reserva Federal.
 Nota: Las tasas de política implícitas en el mercado de futuros se pueden consultar en el documento de determinantes de las dinámicas de los mercados de capitales.

Precios de bienes básicos y términos de intercambio

Precio internacional del petróleo

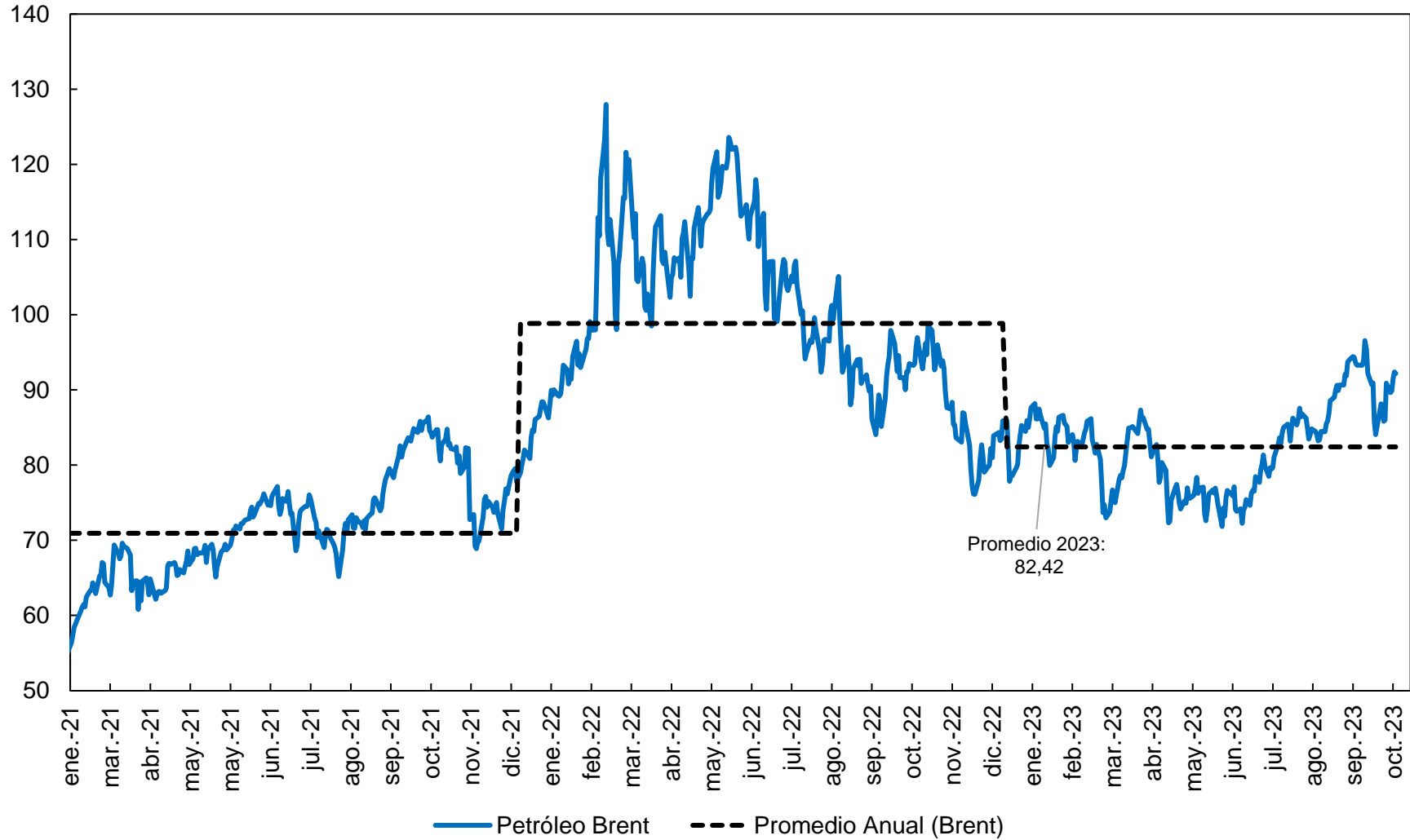

Fuente: Bloomberg, datos diarios observados hasta el 20 de octubre de 2023, cálculos propios

Consumo mundial de petróleo y otros combustibles líquidos

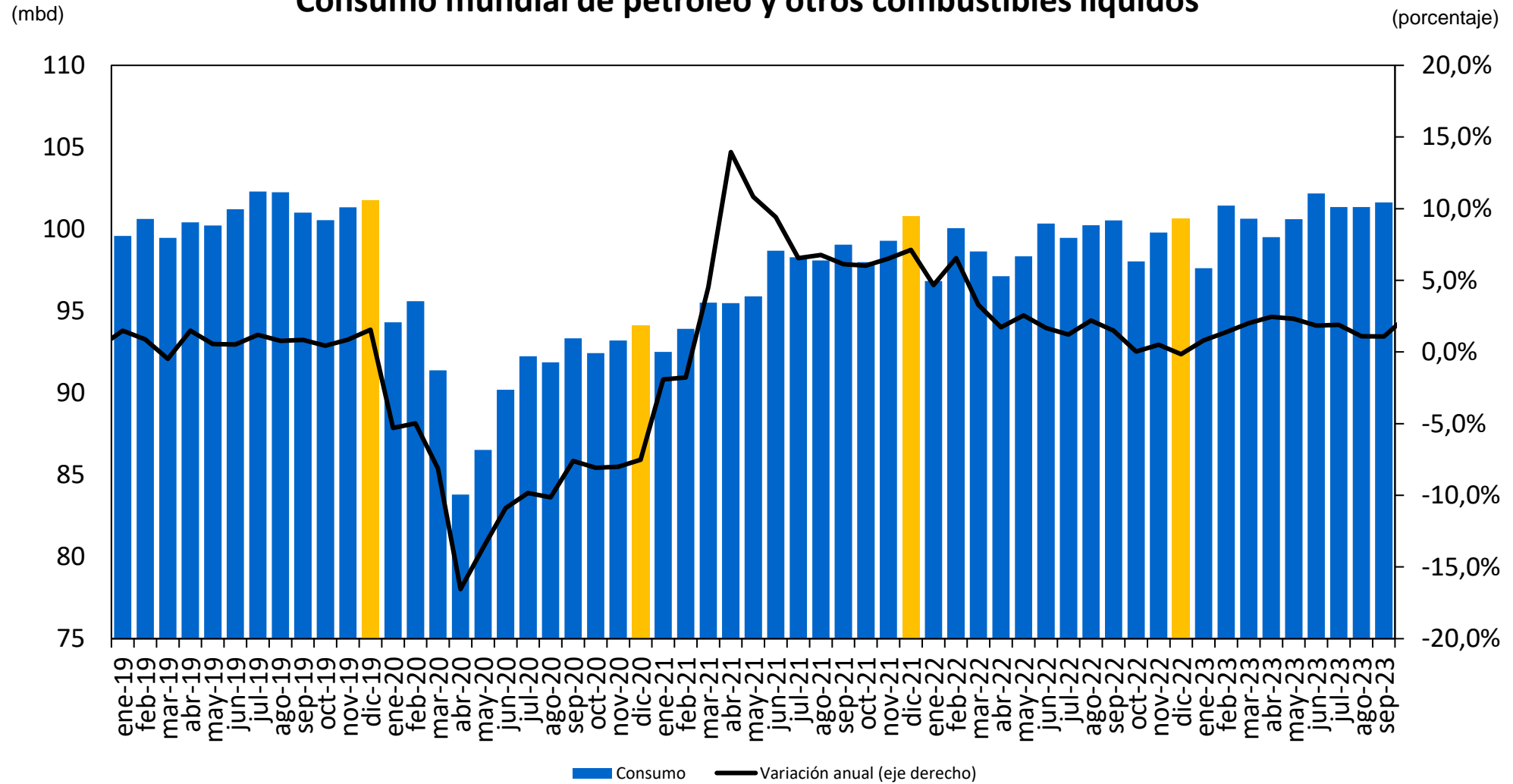

Producción mundial de petróleo y otros combustibles líquidos

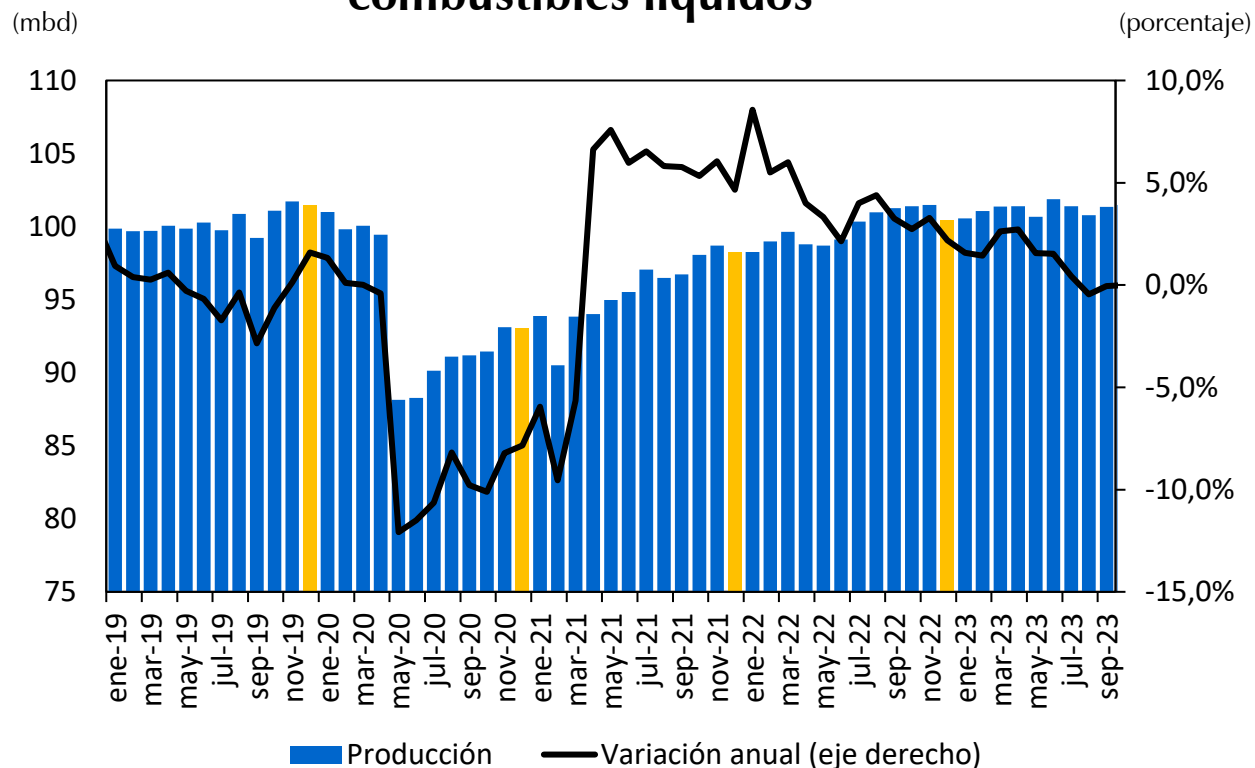

Uso de taladros a nivel mundial para la extracción de gas natural y petróleo

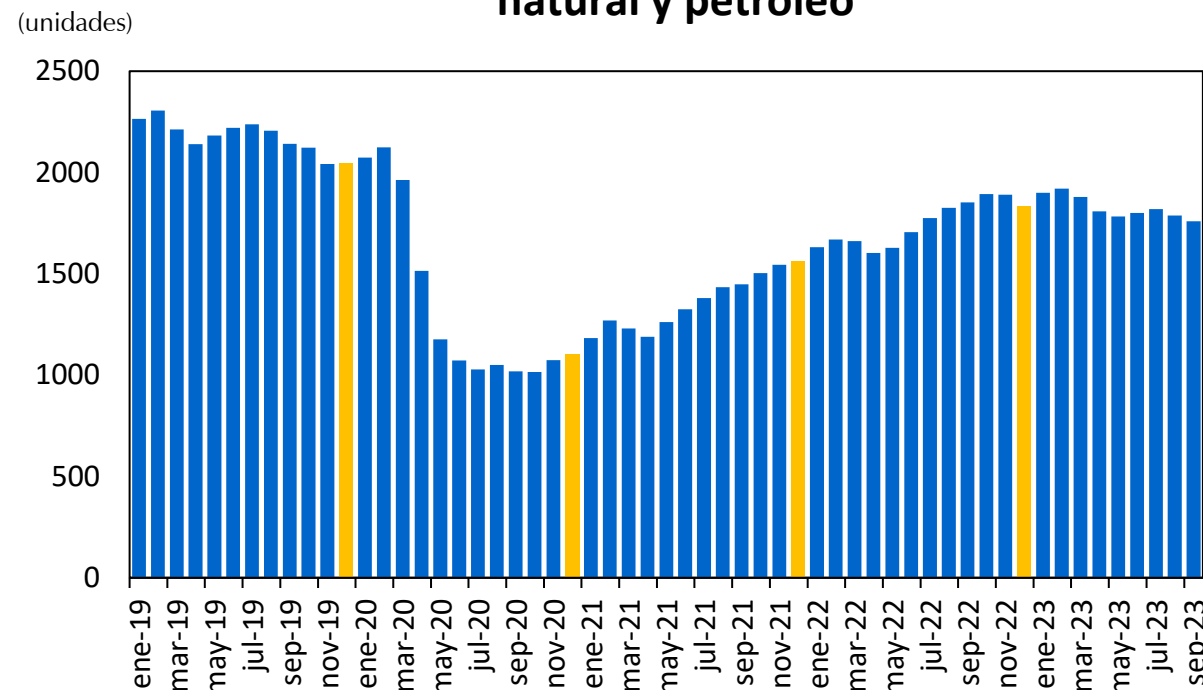

Balance en el mercado mundial de petróleo y otros combustibles líquidos

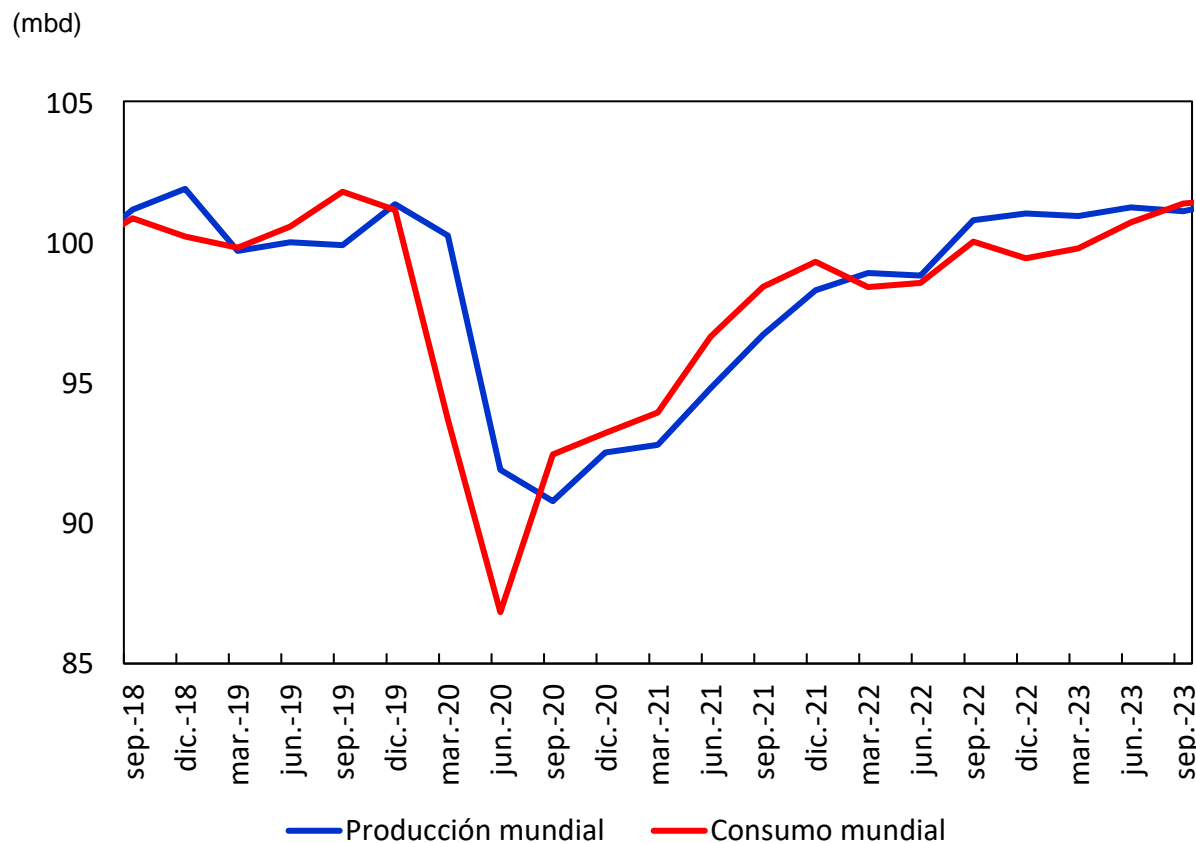

Inventarios comerciales de petróleo crudo y otros líquidos al final del período

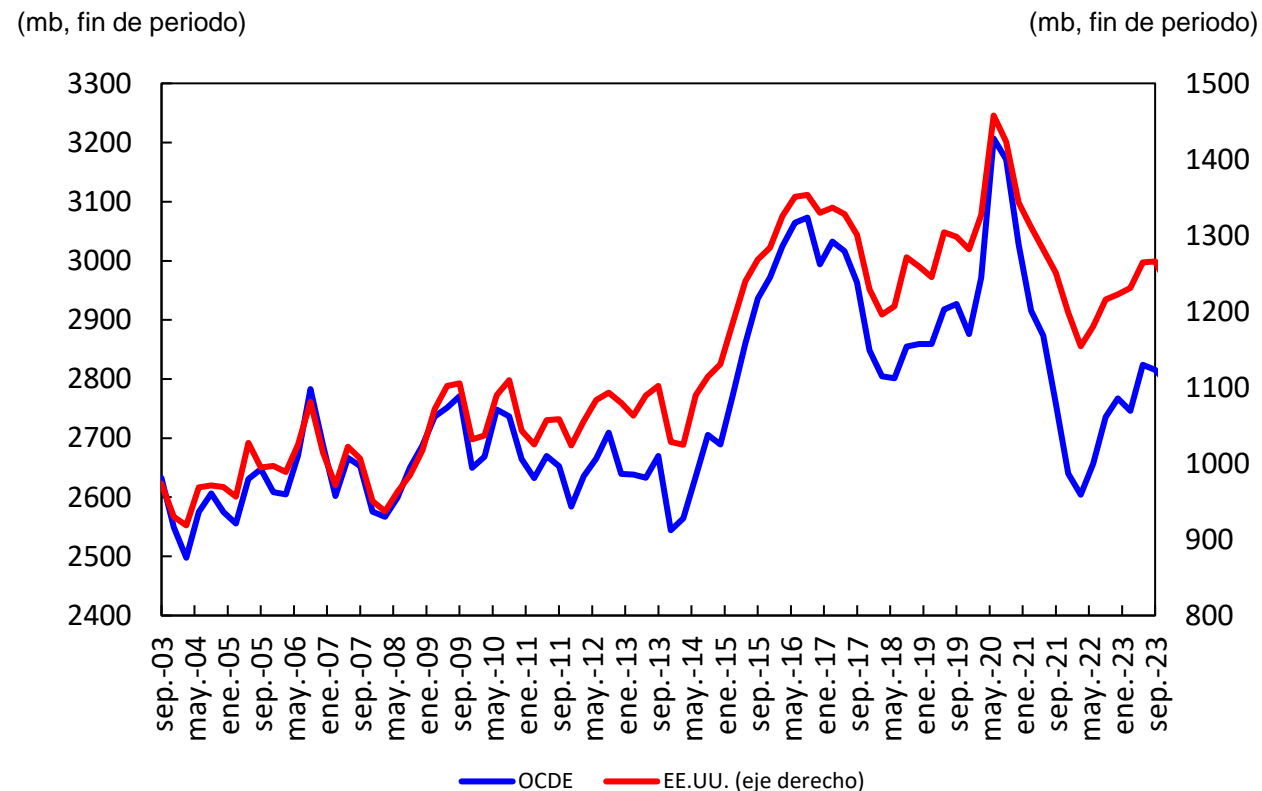

Índice de precios de alimentos y bebidas del Banco Mundial

(índice, base 2010 = 100)

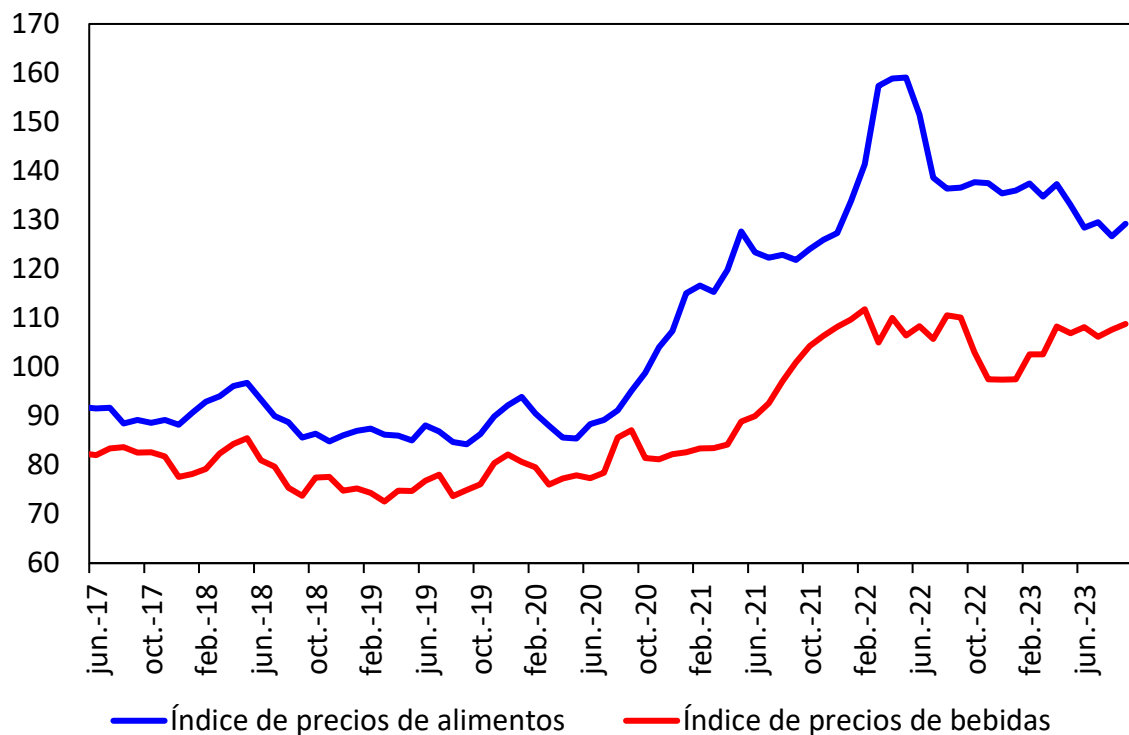

Precios de algunos bienes básicos

(índice, base dic.19 = 100)

(índice, base dic.19 = 100)

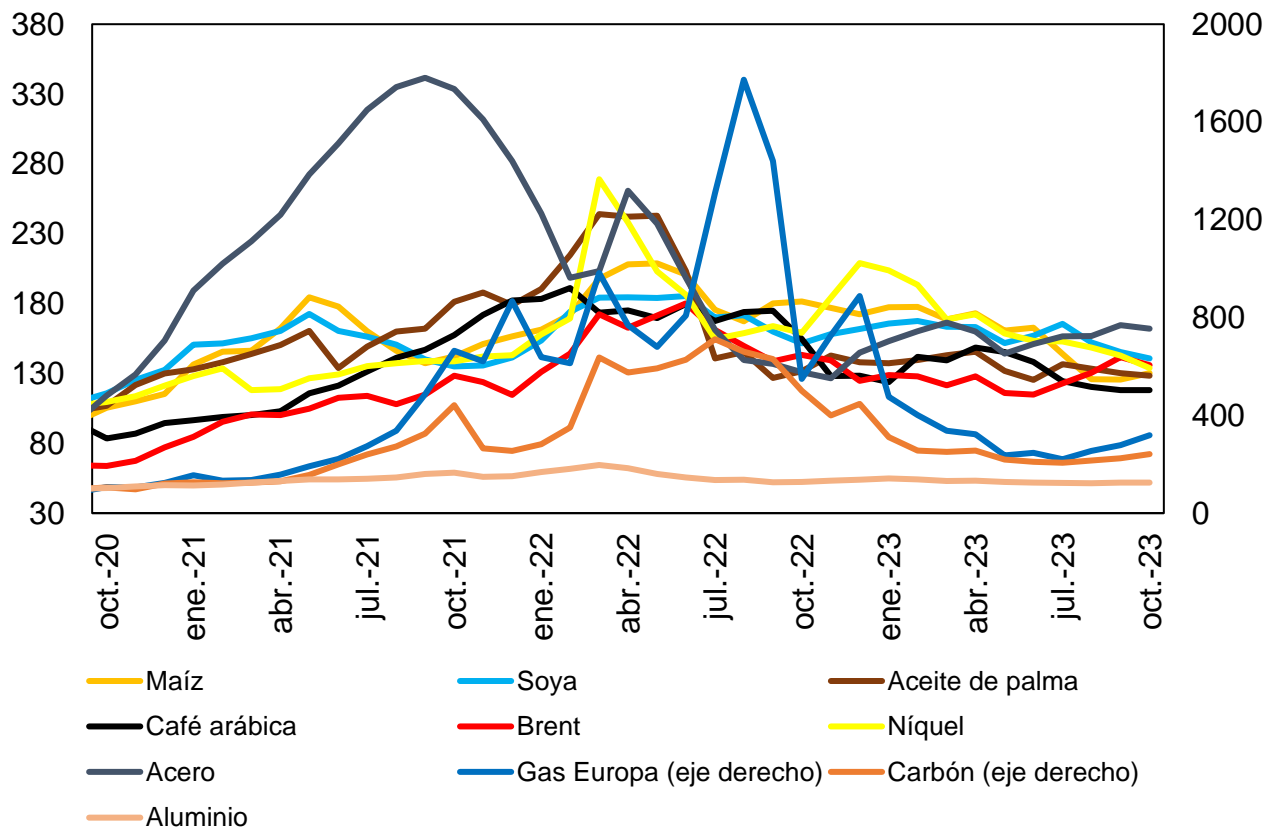

Índice de Términos de Intercambio – Metodología Comercio Exterior

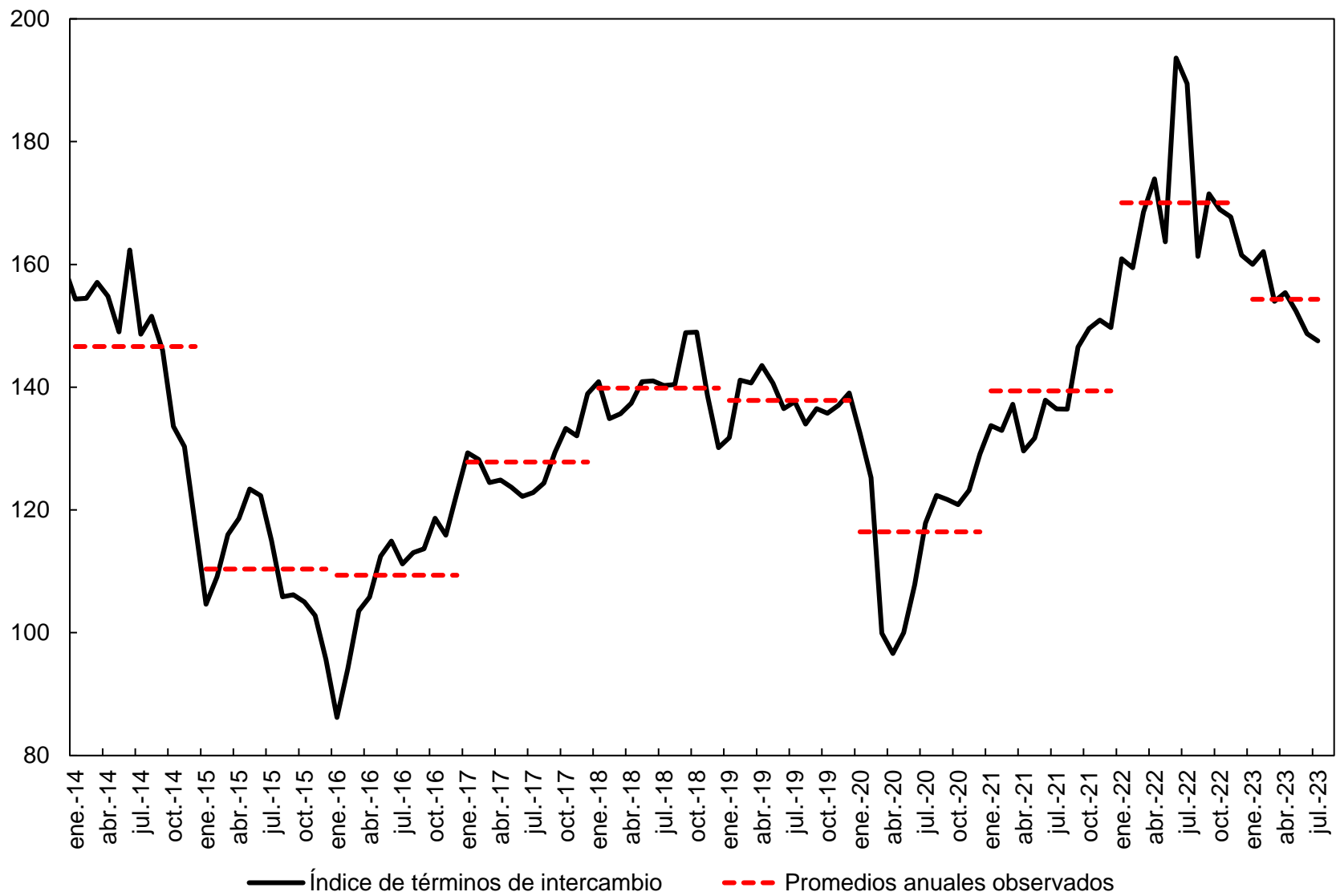

Comercio exterior

Exportaciones FOB

Agosto 2023

Cifras resumen exportaciones

EXPORTACIONES DÓLARES FOB - MES A MES									
	US\$ Mill.			Var. Anual (%)		Contribución a la var. anual		Participación (%)	
	jul-23	ago-22	ago-23	jul-23	ago-23	jul-23	ago-23	jul-23	ago-23
Bienes básicos de origen minero	2,450	2,552	2,263	-39.2%	-11.3%	-26.8	-6.6	59.3%	57.3%
Bienes básicos de origen agrícola	490	533	424	-16.3%	-20.4%	-1.6	-2.5	11.8%	10.7%
Resto de exportaciones	1,195	1,304	1,260	-7.9%	-3.3%	-1.7	-1.0	28.9%	31.9%
Total	4,134	4,389	3,947	-30.1%	-10.1%	-30.1	-10.1	100.0%	100.0%

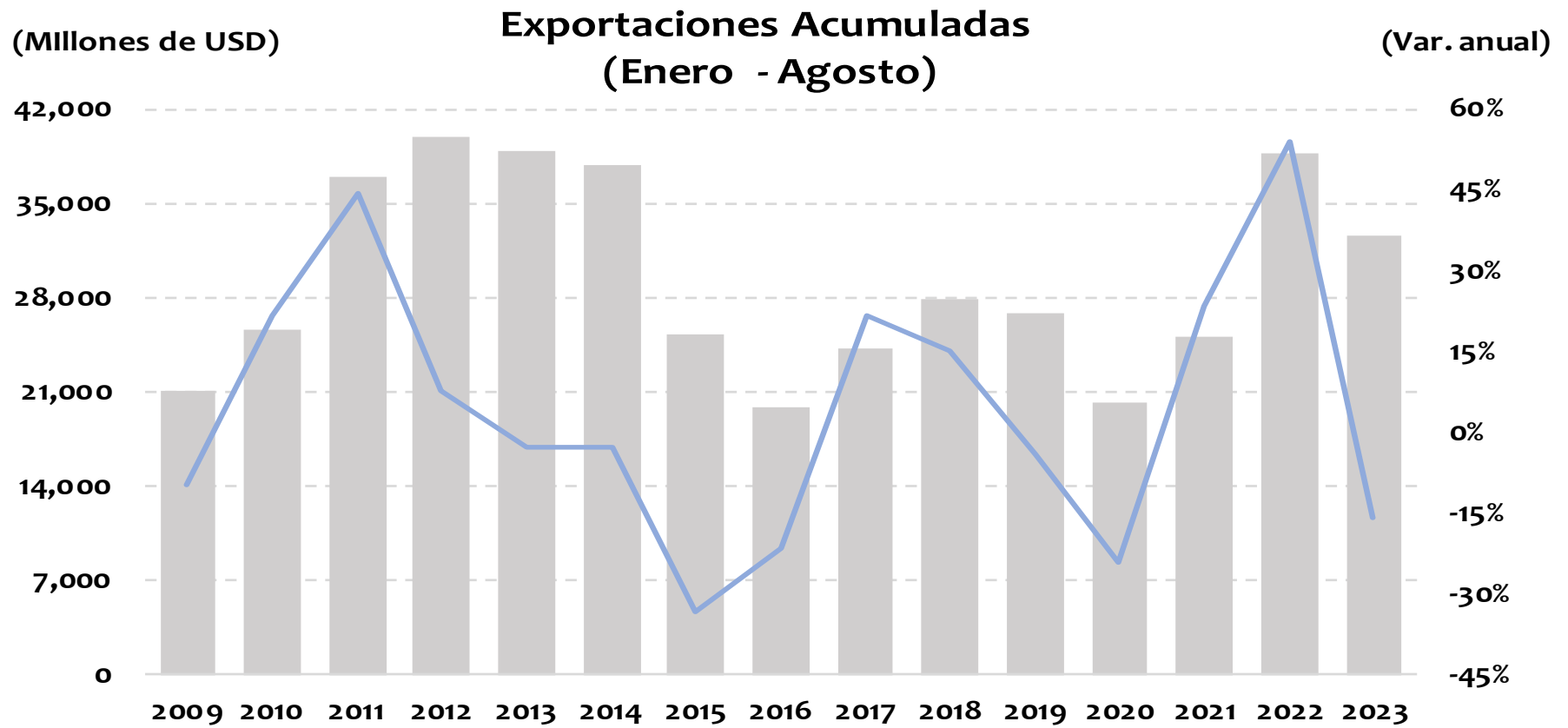

EXPORTACIONES - VALOR

Agosto 2023				
	Variación anual [Contribución]	Rubro	Variación anual del rubro	Contribución a var. anual
Total exportaciones	-10.1%			
Bienes de origen minero	-11.3% [-6.6]	Carbón, lignítico y turba	-31.8%	-5.1
		Petróleo crudo	-9.7%	-2.7
		Ferroníquel	-16.9%	-0.3
		Oro	10.0%	0.6
		Refinación del petróleo y otros	14.4%	1.0
Acumulado Enero - Agosto 2023				
Total exportaciones	-15.6%			
Bienes de origen minero	-20.6% [-12.7]	Petróleo crudo	-30.0%	-8.7
		Carbón, lignítico y turba	-20.3%	-4.1
		Ferroníquel	-24.6%	-0.4
		Refinación del petróleo y otros	-3.2%	-0.2
		Oro	15.4%	0.8

EXPORTACIONES - VALOR

Agosto 2023				
	Variación anual [Contribución]	Rubro	Variación anual del rubro	Contribución a var. anual
Total exportaciones	-10.1%			
Bienes de origen agrícola	-20.4% [-2.5]	Café (sin tostar)	-30.4%	-2.1
		Flores	-7.0%	-0.2
		Banano	-6.2%	-0.1
Acumulado Enero - Agosto 2023				
Total exportaciones	-15.6%			
Bienes de origen agrícola	-20.4% [-2.6]	Café (sin tostar)	-31.4%	-2.2
		Banano	-16.6%	-0.3
		Flores	-2.5%	-0.1

USD Millones	
ago-22	1,304
jun-23	1,264
jul-23	1,195
ago-23	1,260

En ago-23 representó el 31.9% de las expo totales

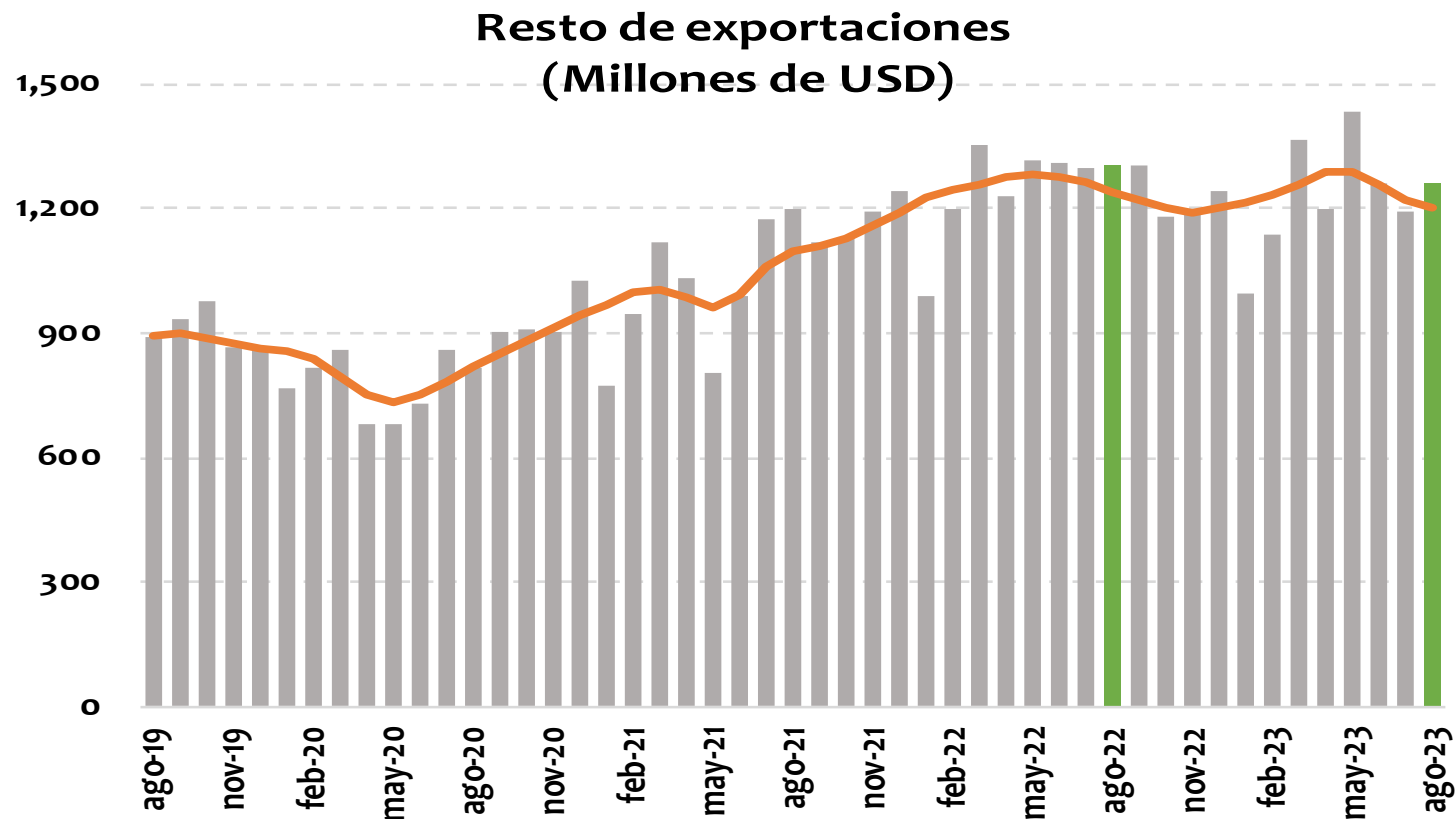

EXPORTACIONES - VALOR

Agosto 2023				
	Variación anual [Contribución]	Rubros	Variación anual del rubro	Contribución a var. anual
Total exportaciones	-10.1%			
Resto de exportaciones	-3.3% [-1.0]	Productos químicos	-21.6%	-1.9
		Carne y pescado	-43.1%	-0.5
		Otros Sector Agropecuario, Ganadería	-27.7%	-0.4
Acumulado Enero - Agosto 2023				
Total exportaciones	-15.6%			
Resto de exportaciones	-1.5% [-0.4]	Productos químicos	-13.5%	-0.9
		Alimentos, bebidas y tabaco sin café	-4.9%	-0.3
		Otros Sector Agropecuario, Ganadería, Caza, etc.	-10.8%	-0.2

Avance DIAN

Avance de comercio exterior DIAN

Cuadro 1. Comportamiento del comercio exterior de Colombia (valor)

Cifras en millones de dólares
Septiembre del 1 al 30 de 2023

Período	Importaciones 1/							Exportaciones 2/ (cifras observadas no incluyen petróleo)			
	Valor CIF			Valor FOB				Valor FOB			
	2022	2023	Var.% 23/22	2022	2023	Var.% 23/22	Conv.	2022	2023	Var.% 23/22	Conv.
Enero	6.051	5.530	-8,6%	5.487	5.174	-5,7%	c	3.802	3.696	-2,8%	d
Febrero	5.827	5.058	-13,2%	5.304	4.758	-10,3%	c	4.209	4.202	-0,2%	d
Marzo	7.063	5.857	-17,1%	6.489	5.547	-14,5%	c	4.780	4.432	-7,3%	d
Abril	6.393	4.943	-22,7%	5.907	4.662	-21,1%	c	5.461	3.739	-31,5%	d
Mayo	6.805	5.419	-20,4%	6.285	5.130	-18,4%	c	4.663	4.498	-3,5%	d
Junio	6.368	5.015	-21,2%	5.880	4.752	-19,2%	c	5.498	4.021	-26,9%	d
Julio	6.891	4.689	-32,0%	6.408	4.695	-26,7%	c	5.914	4.134	-30,1%	d
Agosto	7.298	5.042	-30,9%	6.750	4.776	-29,3%	o	4.389	3.947	-10,1%	d
Enero - Agosto	52.695	41.552	-21,1%	48.511	39.494	-18,6%	o	38.714	32.669	-15,6%	o
Septiembre (1 al 30)	6.696	4.753	-29,0%	6.180	4.519	-26,9%	o	3.434	2.619	-23,7%	o

1/ El valor CIF 2022 incluye los efectos de las medidas transitorias contempladas en los Decretos 955 y 1132 de 2022

o: Observadas DIAN (declaraciones electrónicas COMEX, SYGA y MUISCA).

d: Producción DIAN-DANE

/t Producidas por la DIAN y certificadas por el DANE.

/2: Producción conjunta DIAN-DANE.

c: Producción DIAN - certificadas DANE

Fuente: Bodega de datos. SEE. DIAN.

Elaboró: Coordinación de Estadística Tributaria y de Comercio Exterior - SEE-DGEA- DIAN.

Importaciones CIF

Julio 2023

Cifras resumen importaciones

IMPORTACIONES DÓLARES CIF - MES A MES									
	US\$ Mill.			Var. Anual (%)		Contribución a la var. anual		Participación (%)	
	jun-23	jul-22	jul-23	jun-23	jul-23	jun-23	jul-23	jun-23	jul-23
Bienes de consumo	1,175	1,337	1,136	-5.6%	-15.0%	-1.1%	-2.9%	23.4%	23.0%
Bienes intermedios	2,417	3,433	2,264	-27.1%	-34.1%	-14.1%	-17.0%	48.2%	45.8%
Bienes de capital	1,423	2,120	1,544	-21.2%	-27.2%	-6.0%	-8.4%	28.4%	31.2%
Total	5,015	6,891	4,945	-21.2%	-28.2%	-21.2%	-28.2%	100.0%	100.0%

USD Millones	
jul-22	6,891
may-23	5,419
jun-23	5,015
jul-23	4,945

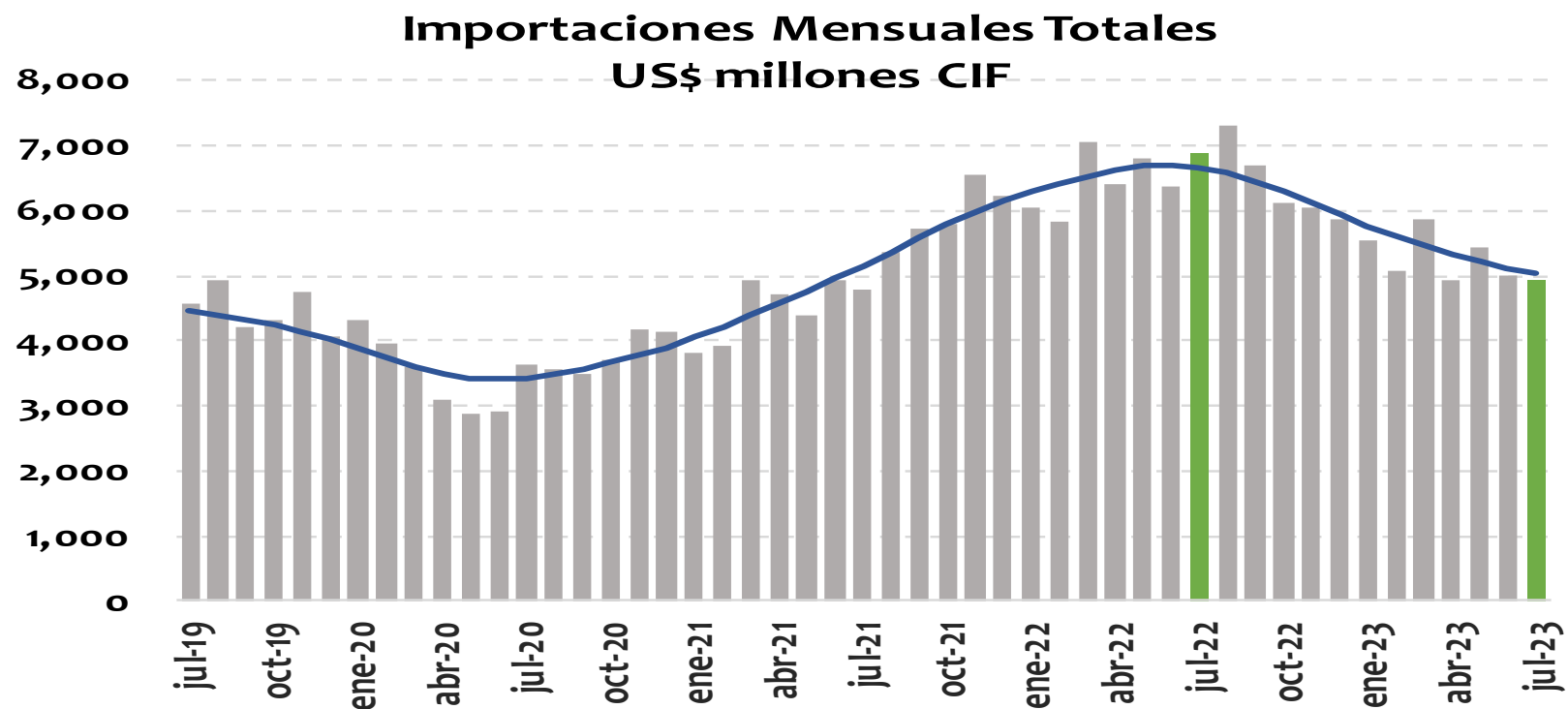

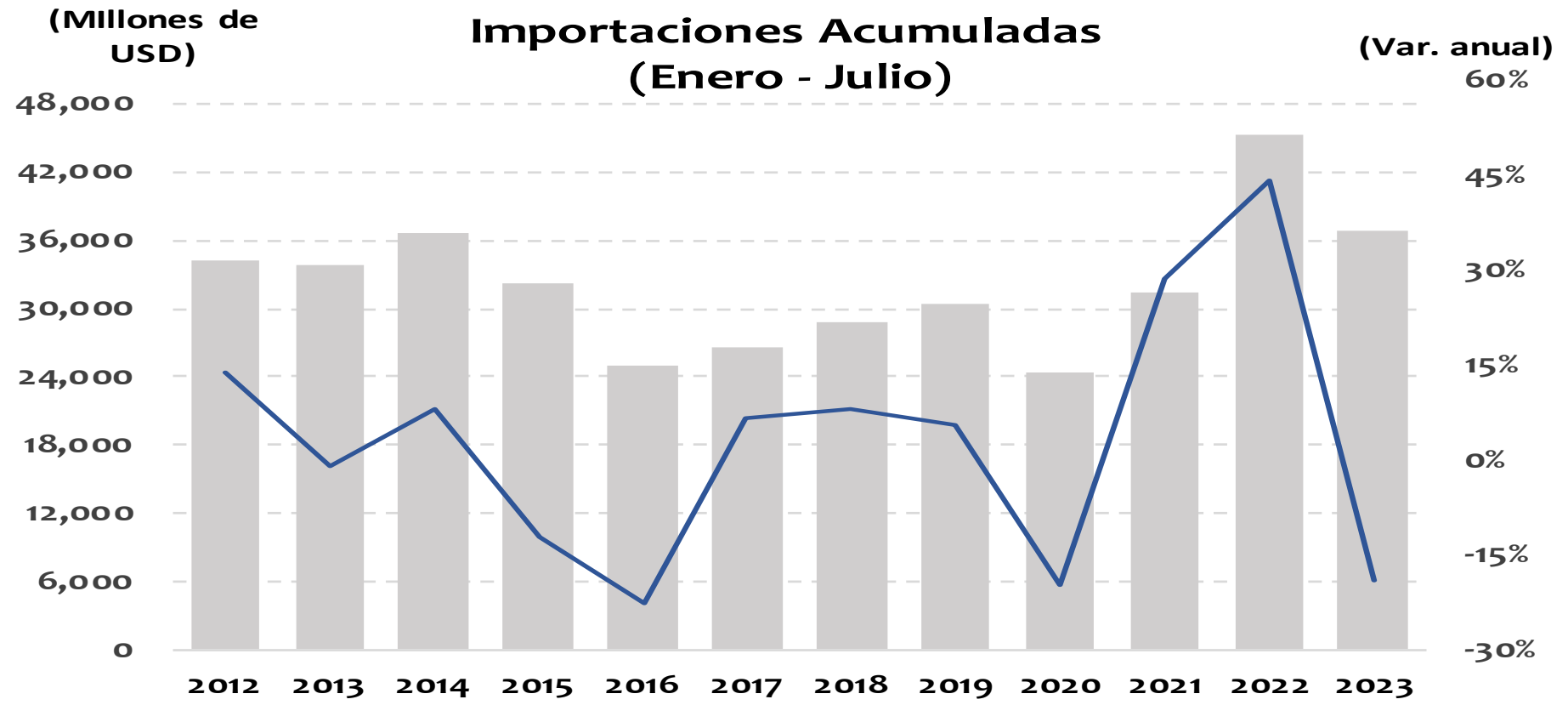

USD Millones	
jul-22	3,433
may-23	2,638
jun-23	2,417
jul-23	2,264

En jul-23 representó el 45.8% de las impo totales

Importaciones-Materias Primas US\$ millones CIF

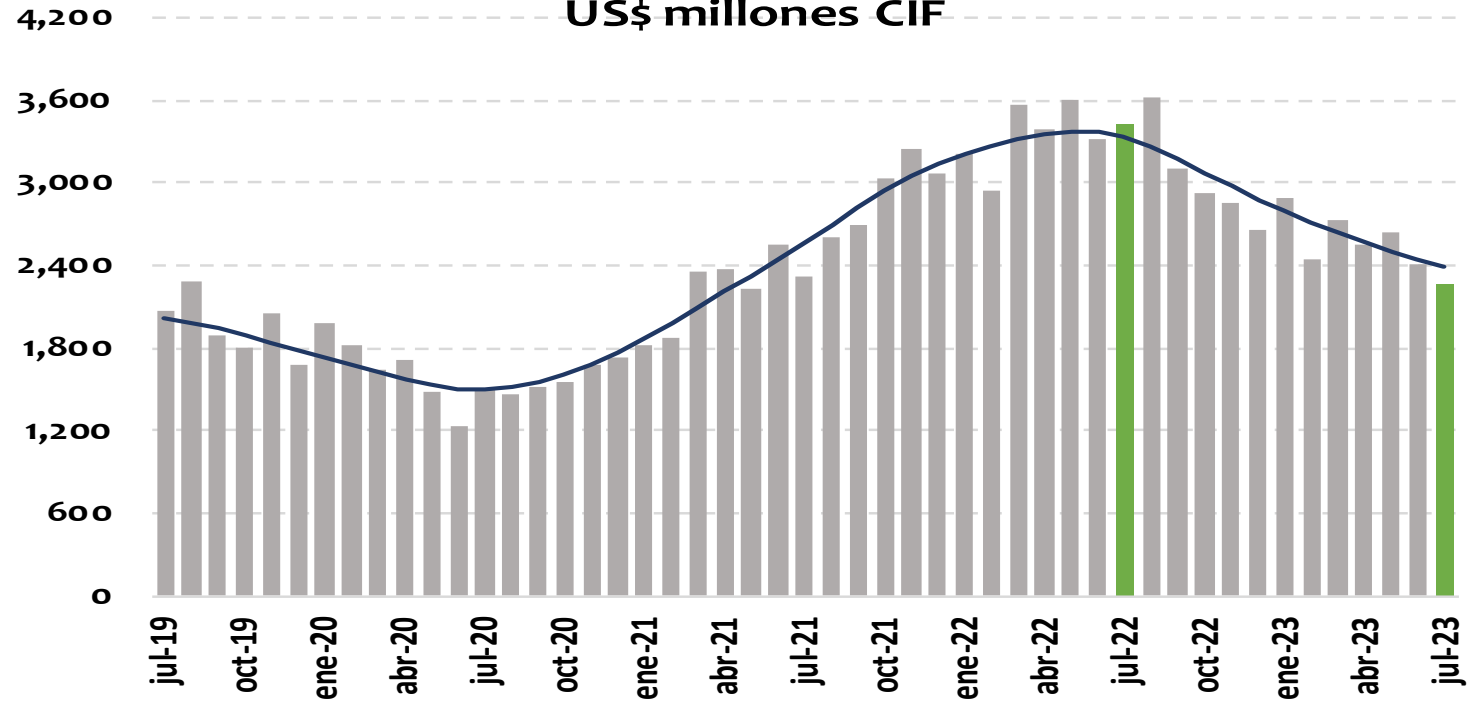

IMPORTACIONES - VALOR

Julio 2023				
	Variación anual [Contribución]	Rubro	Variación anual del rubro	Contribución a var. anual
Total importaciones	-28.2%			
Materias primas	-34.1% [-17.0]	Materias primas para la industria	-28.6%	-9.6
		Combustibles	-43.1%	-4.7
		Materias primas para la agricultura	-50.0%	-2.6
Acumulado Enero - Julio 2023				
Total importaciones	-19.0%			
Materias primas	-23.6% [-12.2]	Materias primas para la industria	-24.8%	-9.1
		Combustibles	-21.0%	-2.1
		Materias primas para la agricultura	-19.7%	-1.1

USD Millones	
jul-22	2,120
may-23	1,559
jun-23	1,423
jul-23	1,544

En jul-23
representó el 31.2%
de las impo totales

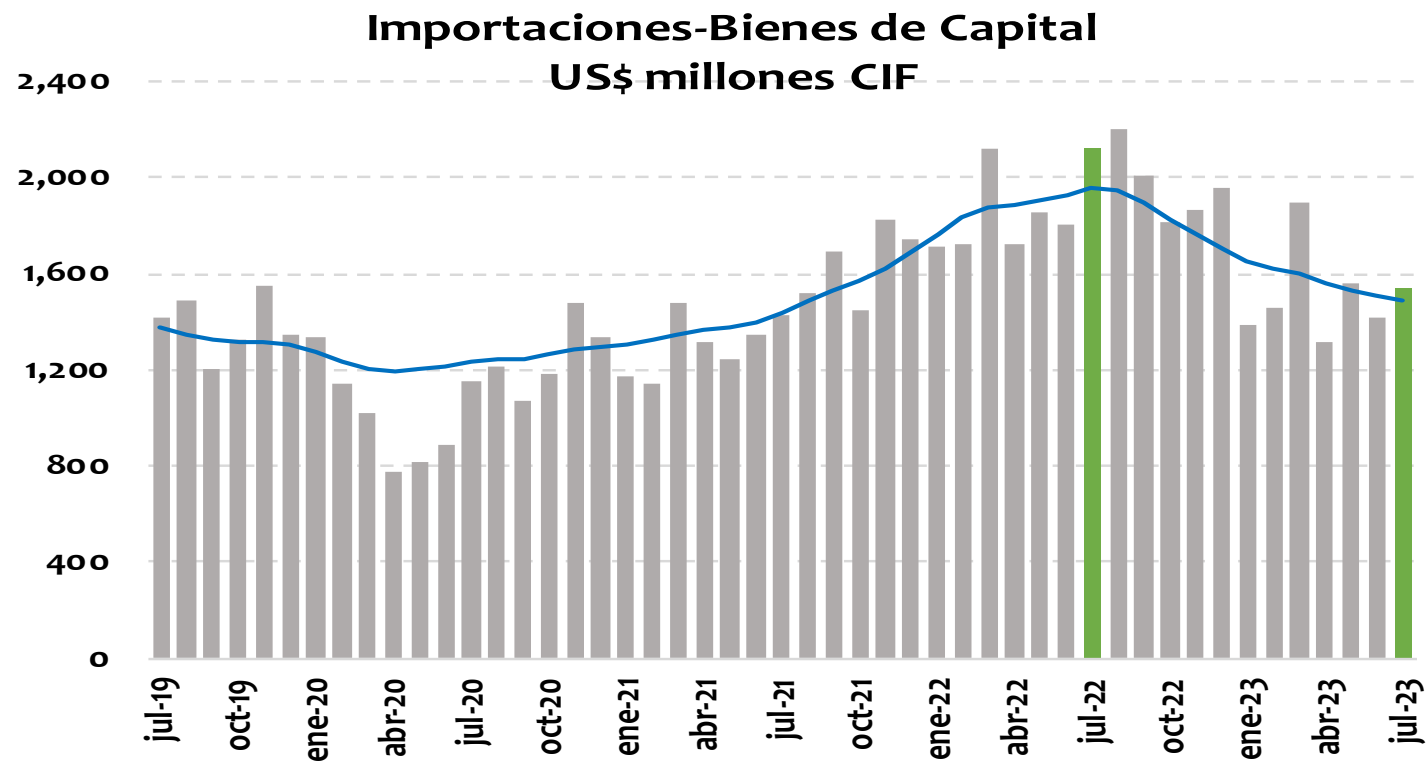

IMPORTACIONES - VALOR

Julio 2023

	Variación anual [Contribución]	Rubro	Variación anual del rubro	Contribución a var. anual
Total importaciones	-28.2%			
Bienes de Capital	-27.2% [-8.4]	Bienes de capital para la industria	-28.2%	-4.8
		Equipo de transporte	-25.3%	-2.7
		Materiales de construcción	-34.1%	-0.9
		Bienes de capital para la agricultura	54.5%	0.1
Acumulado Enero - Julio 2023				
Total importaciones	-19.0%			
Bienes de Capital	-19.0% [-5.5]	Bienes de capital para la industria	-20.6%	-3.5
		Equipo de transporte	-17.3%	-1.5
		Materiales de construcción	-18.8%	-0.5
		Bienes de capital para la agricultura	26.4%	0.1

USD Millones	
jul-22	1,337
may-23	1,220
jun-23	1,175
jul-23	1,136

En jul-23 representó el 23.0% de las impo totales

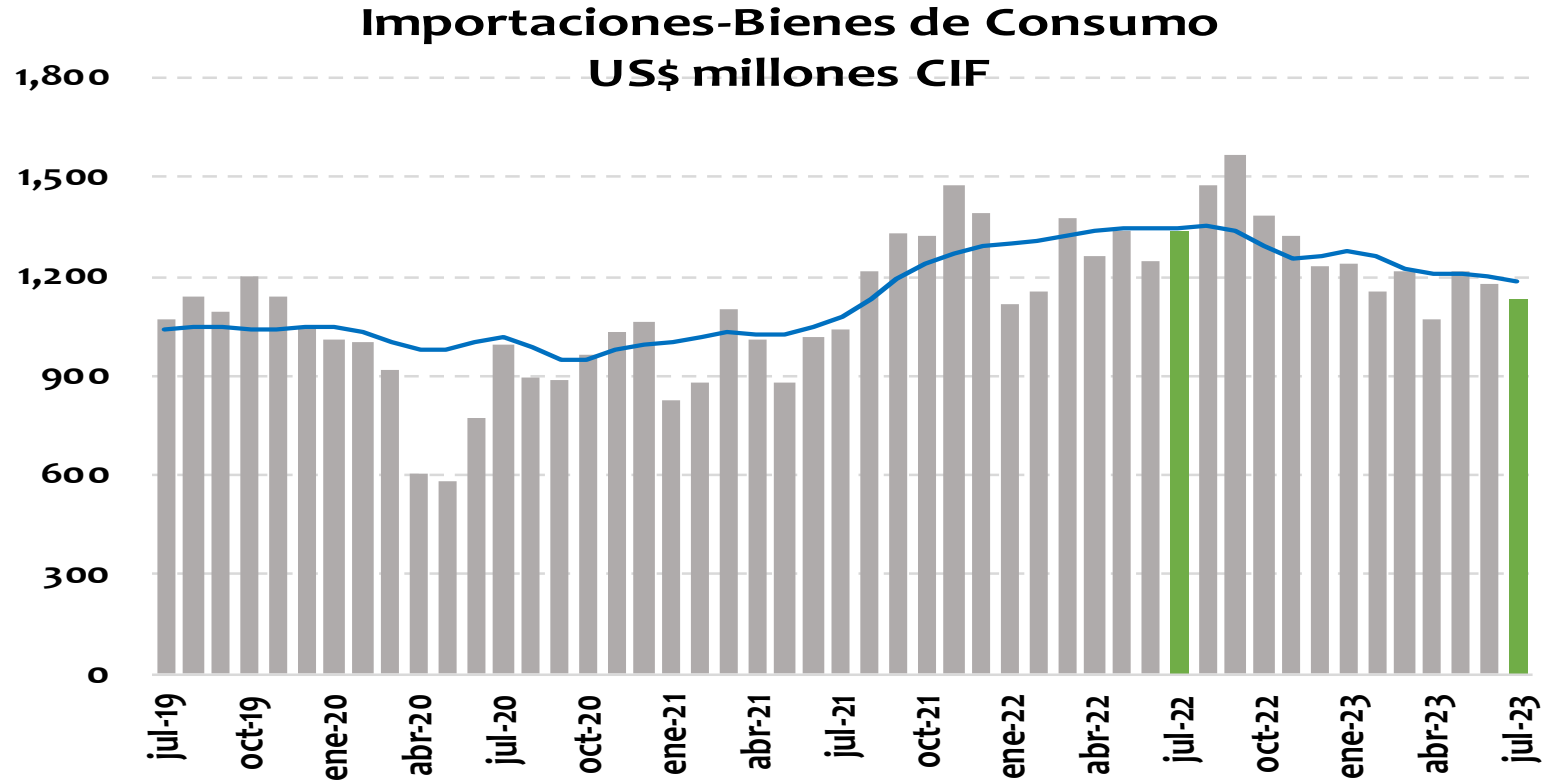

IMPORTACIONES - VALOR				
Julio 2023				
	Variación anual [Contribución]	Rubro	Variación anual del rubro	Contribución a var. anual
Total importaciones	-28.2%			
Bienes de Consumo	-15.0% [-2.9]	Bienes de consumo no duradero	-8.0%	-0.8
		Productos alimenticios	-22.4%	-0.9
		Vestuario y otras confecciones	-27.6%	-0.3
		Bienes de consumo duradero	-23.3%	-2.1
		Máquinas y aparatos de uso doméstico	-54.4%	-0.9
		Vehículos de transporte particular	-17.1%	-0.9
Acumulado Enero - Julio 2023				
Total importaciones	-19.0%			
Bienes de Consumo	-6.9% [-1.3]	Bienes de consumo no duradero	-4.3%	-0.5
		Productos alimenticios	-8.3%	-0.3
		Vestuario y otras confecciones	-19.4%	-0.2
		Bienes de consumo duradero	-10.2%	-0.9
		Máquinas y aparatos de uso doméstico	-35.7%	-0.6
		Muebles y otro equipo para el hogar	-19.0%	-0.1

FIN