



Anexo estadístico Informe de política monetaria



Documentos de trabajo de la Junta
Directiva del Banco de la República

VERSIÓN PÚBLICA

I. Contexto externo

Crecimiento anual de la producción industrial

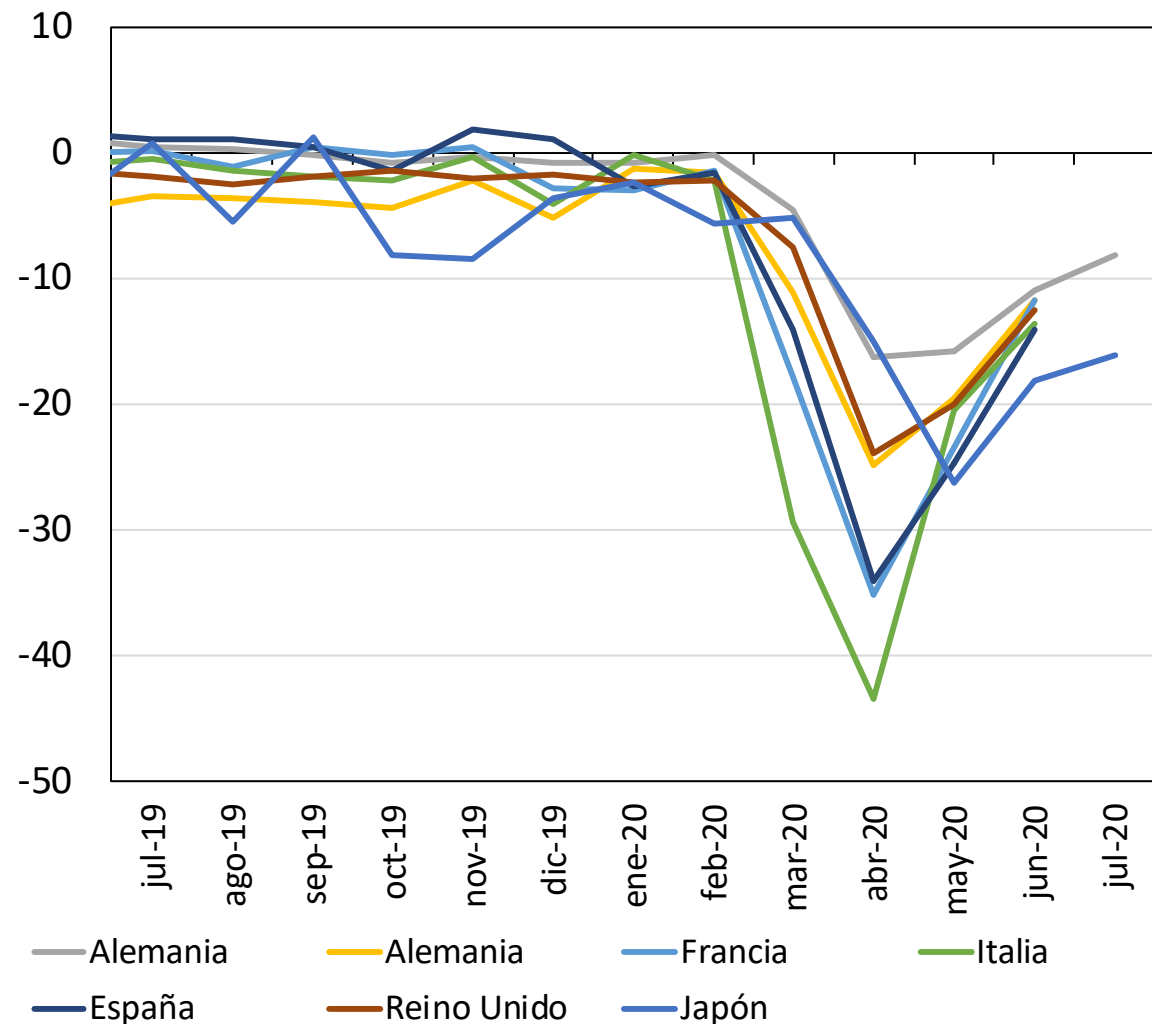

Crecimiento anual de la producción industrial en América Latina

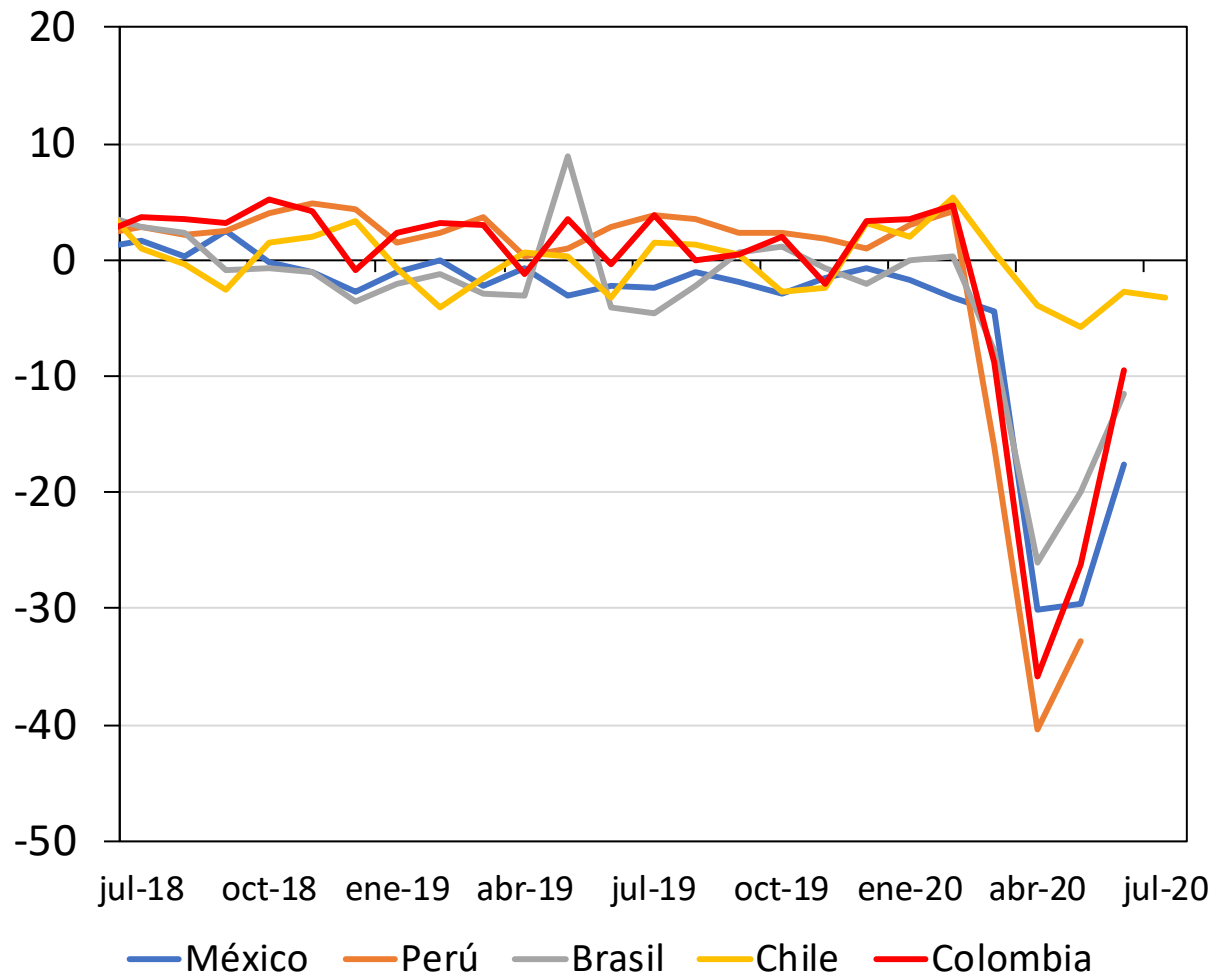

Fuente: Bloomberg y Datastream; cálculos del Banco de la República.

Variación anual del arribo de turistas internacionales

(porcentaje)

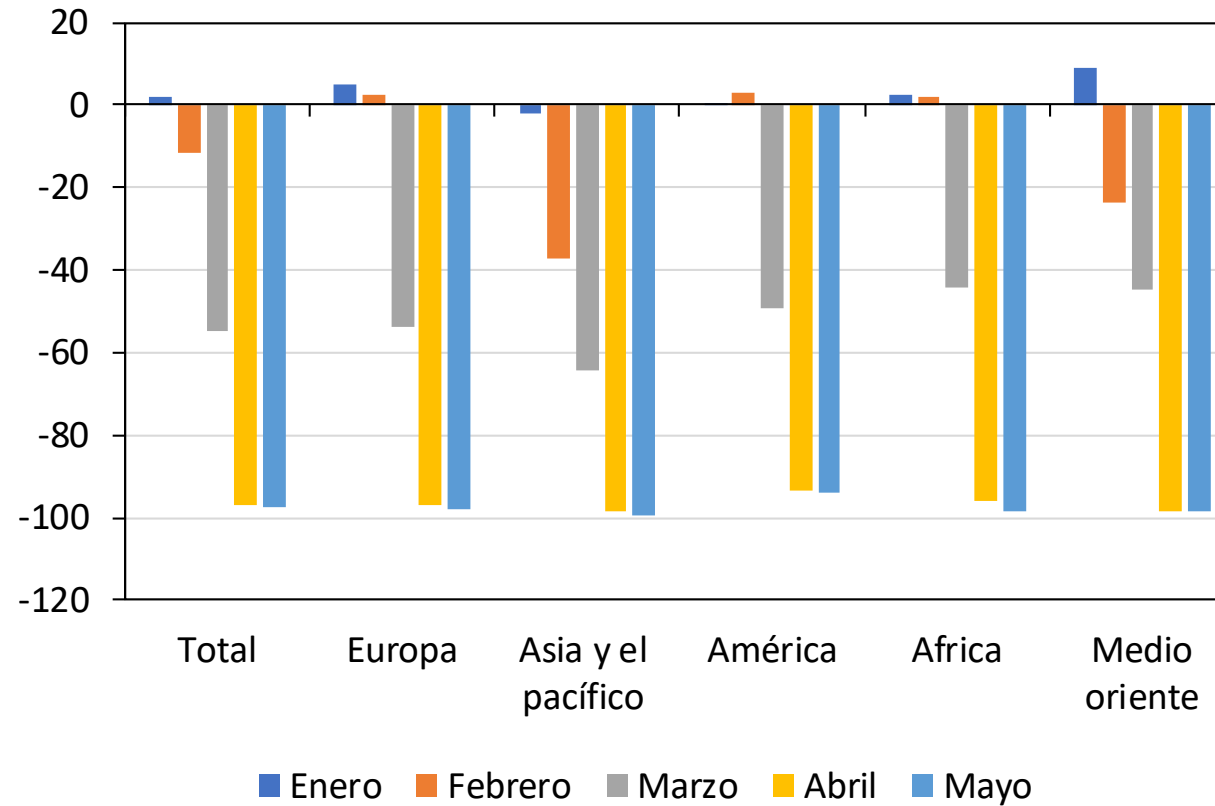

Fuente: Organización Mundial del Turismo

Exportaciones reales y tráfico de contenedores (*)

(porcentaje)

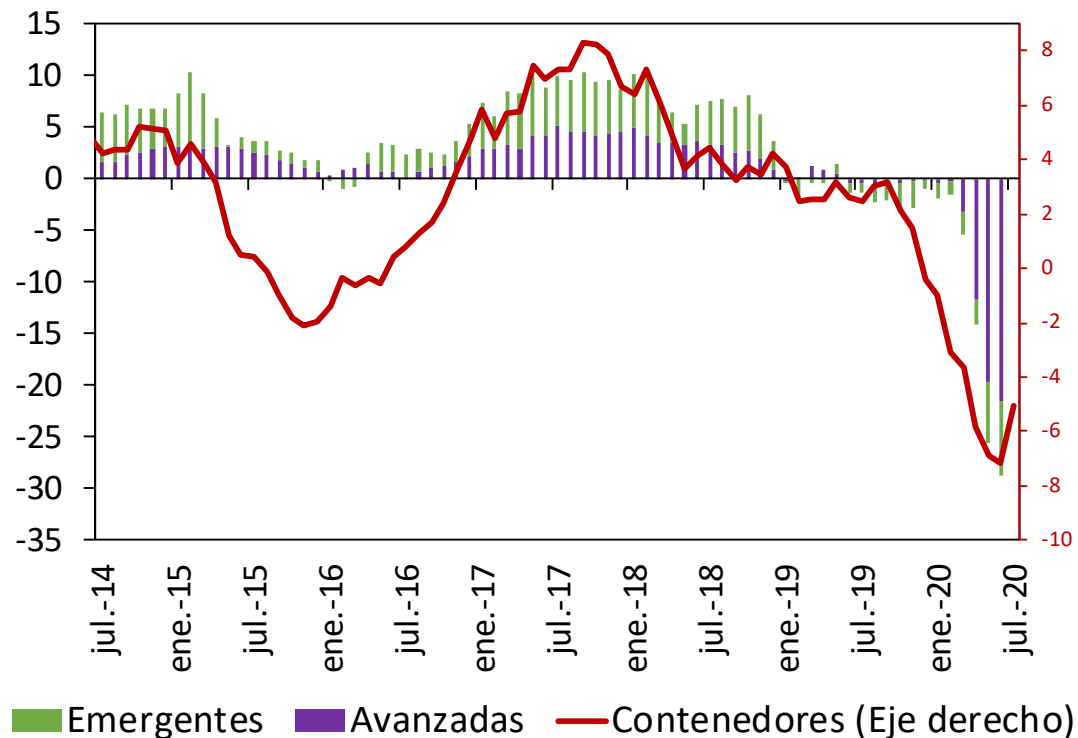

Emergentes Avanzadas Contenedores (Eje derecho)

Fuente: CPB Netherlands Bureau for Economic Policy Analysis, Institute of Shipping Economics and Logistics y OMC.



Precios internacionales de los productos básicos

(dic-19=100)

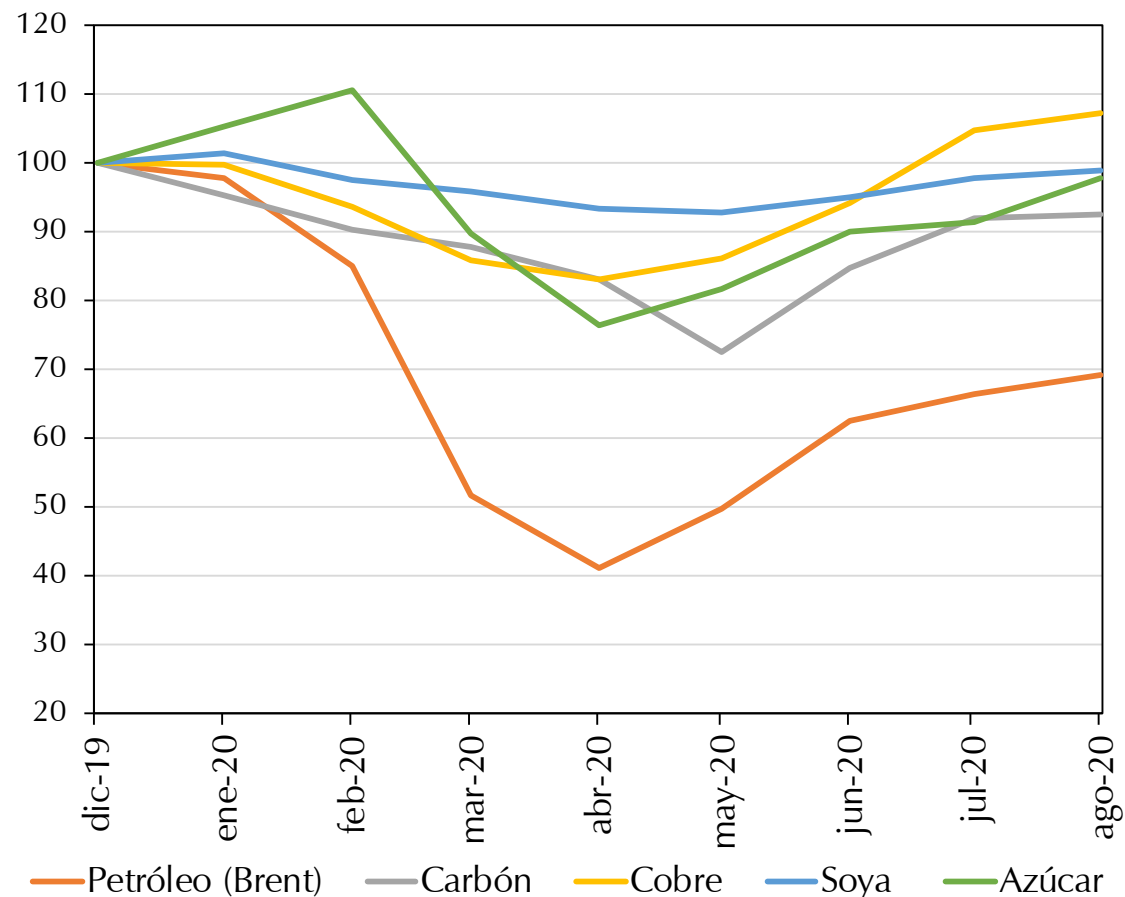

Petróleo (Brent) Carbón Cobre Soya Azúcar

Fuente: Bloomberg y Datastream; cálculos del Banco de la República.

Contribuciones a la variación anual del PIB de 2020 T2

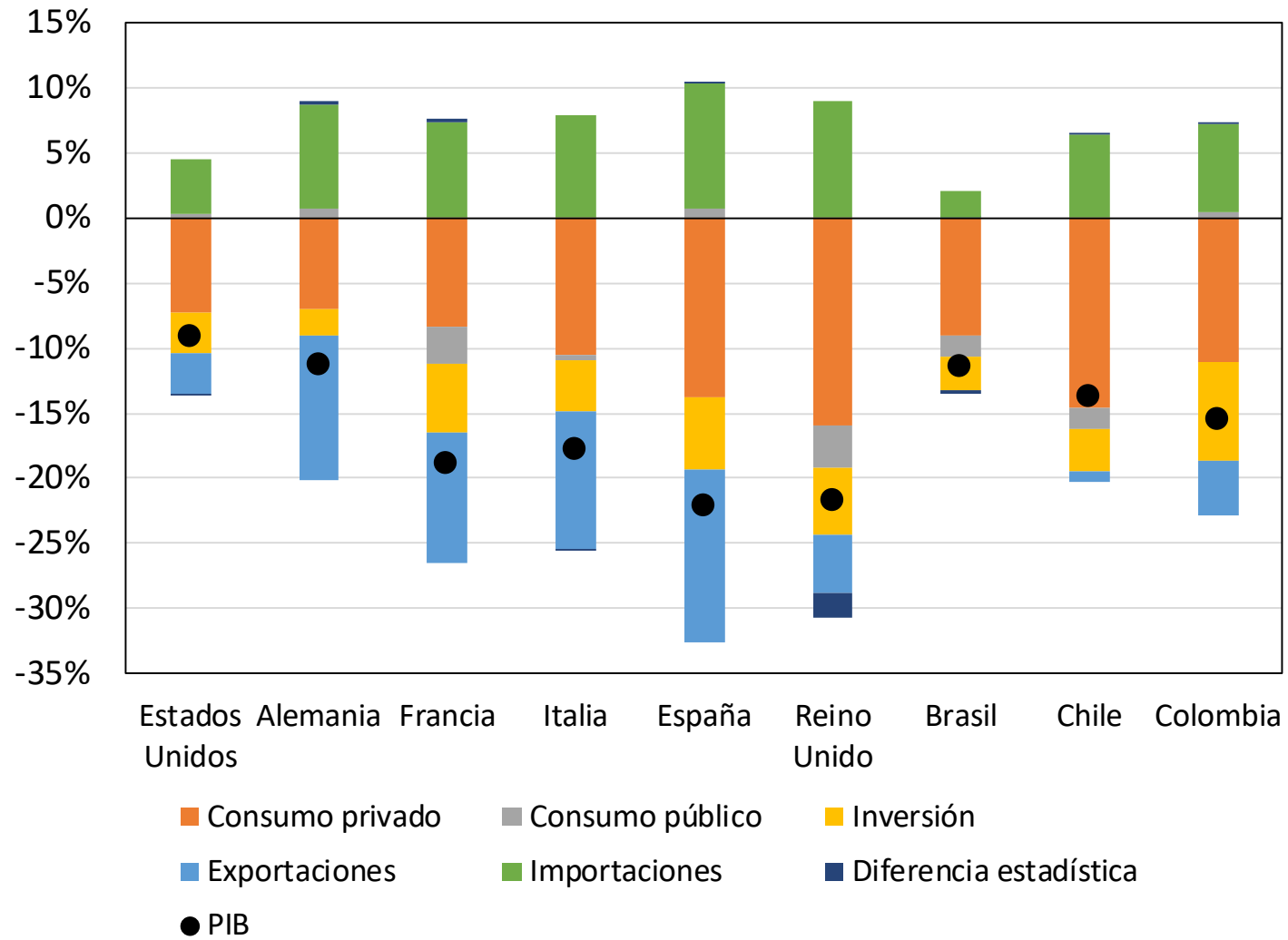

Fuente: Bloomberg; cálculos del Banco de la República.

Indicador semanal de actividad económica de los Estados Unidos

(puntos porcentuales, variación anual del PIB)

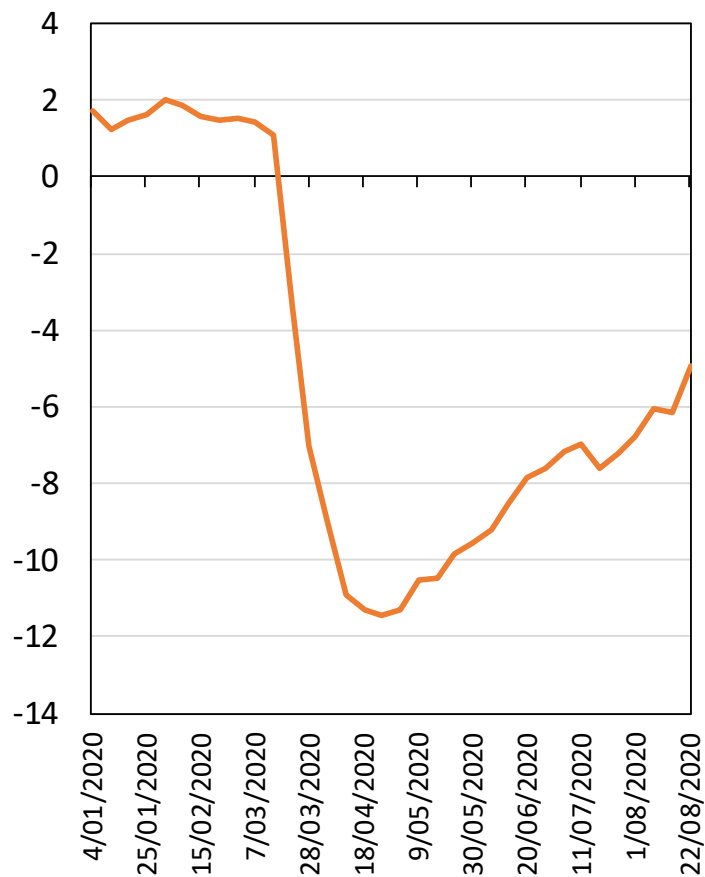

Indicador líder de actividad económica de la zona Euro

(índice)

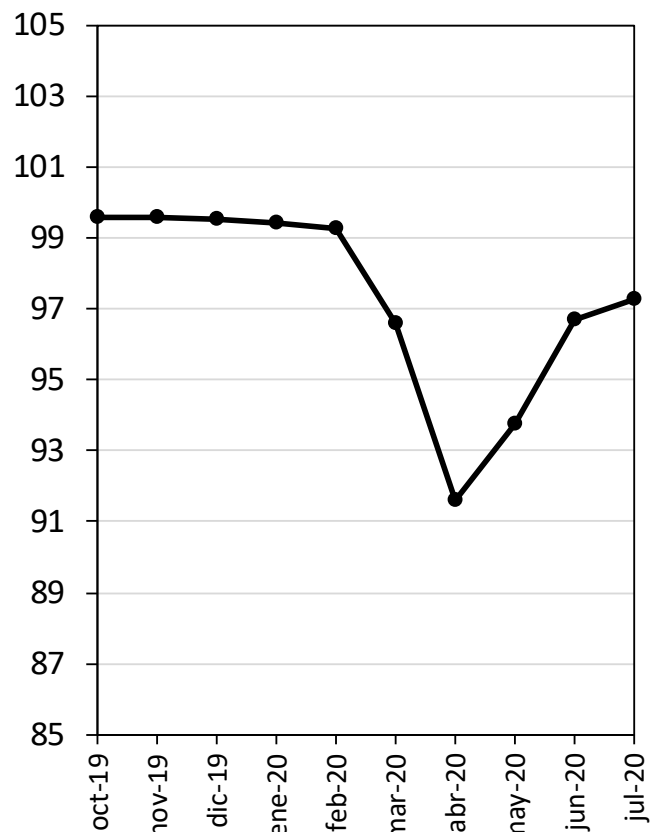

Indicadores de actividad económica para algunos países de América Latina

(Porcentaje)

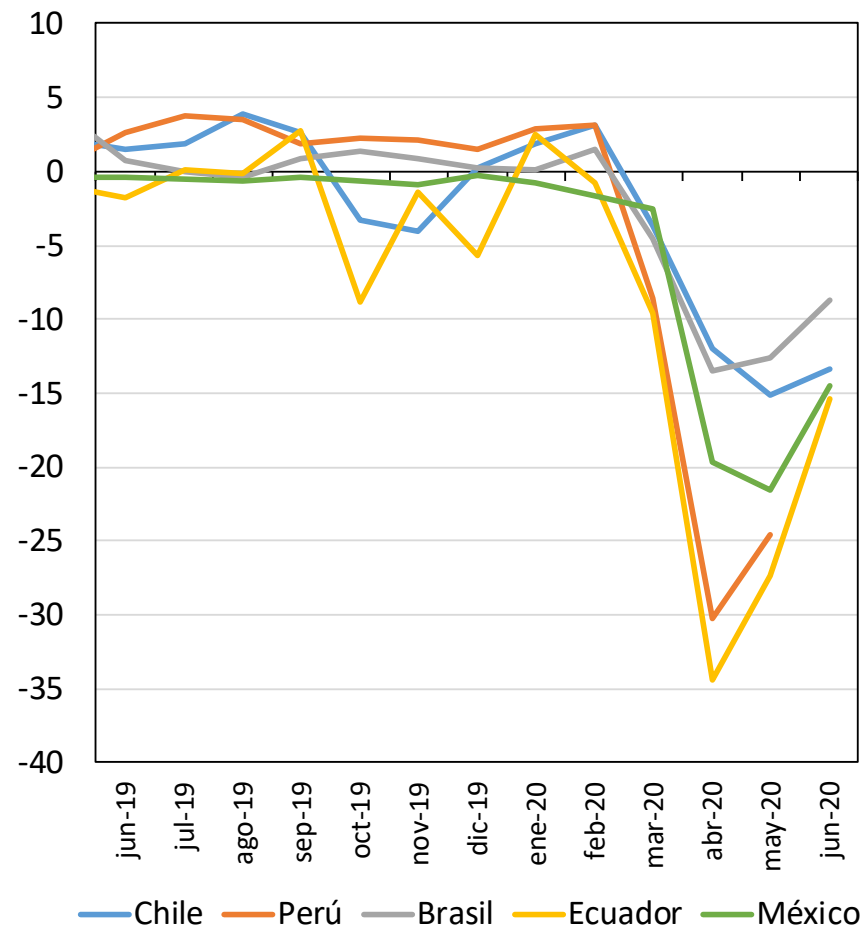

Fuente: Reserva Federal del Banco de Nueva York, Indicador económico semanal, <https://www.newyorkfed.org/research/policy/weekly-economic-index>.

Fuente: OCDE.

Fuente: Bloomberg; Cálculos del Banco de la República.

Indicadores de actividad económica de China

(Porcentaje, variación anual)

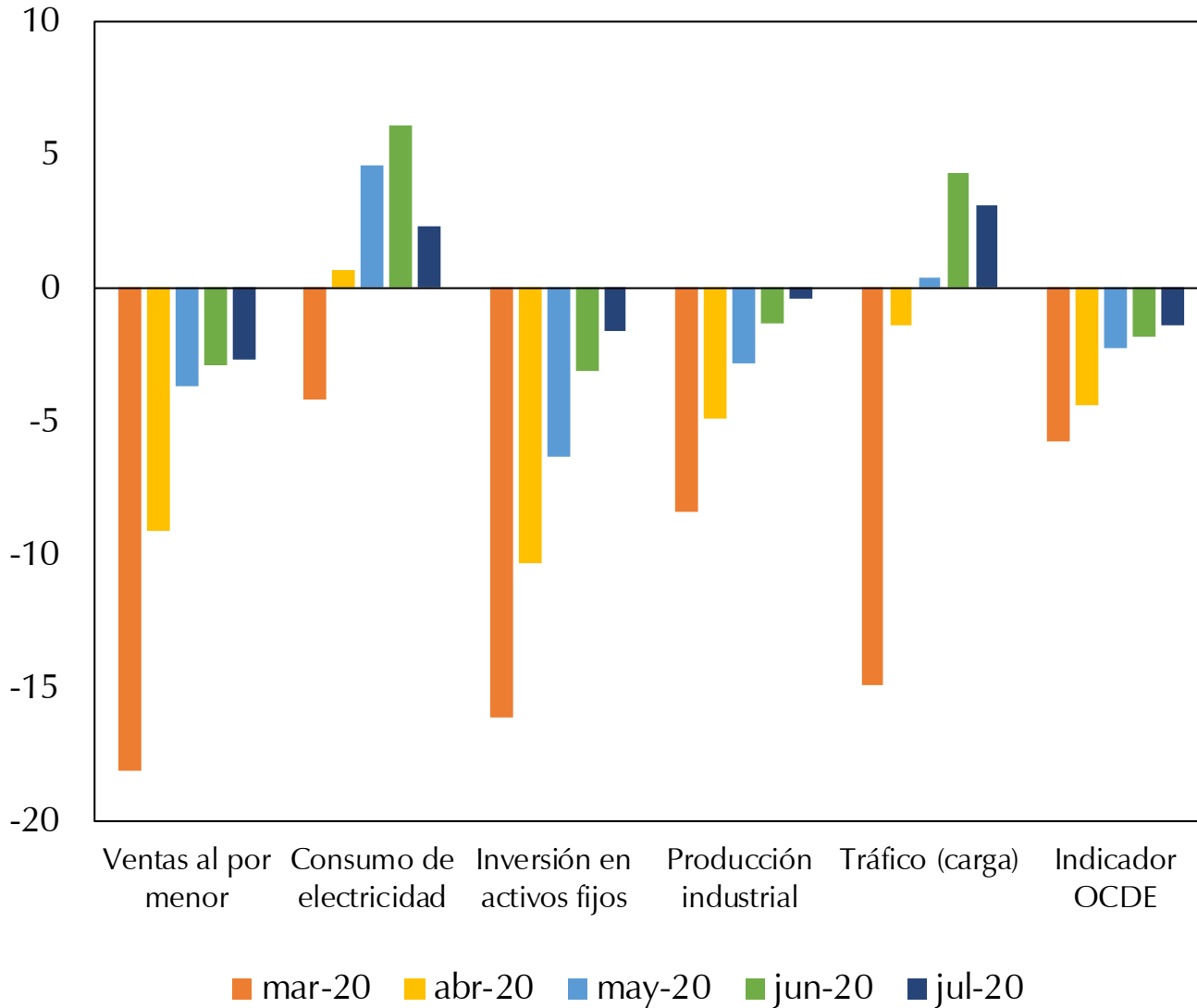

PIB real de China

(100 millones de yuanes constantes)

(porcentaje)

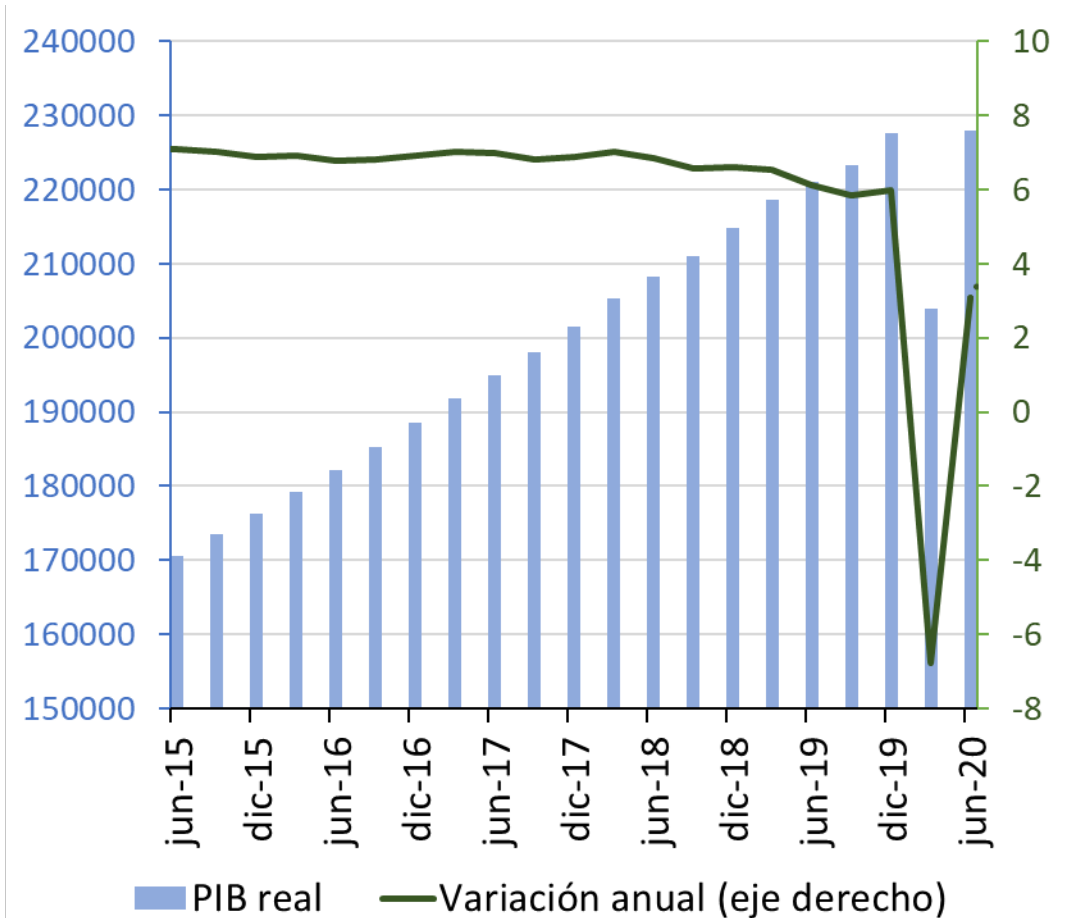

Reporte de movilidad para algunos países

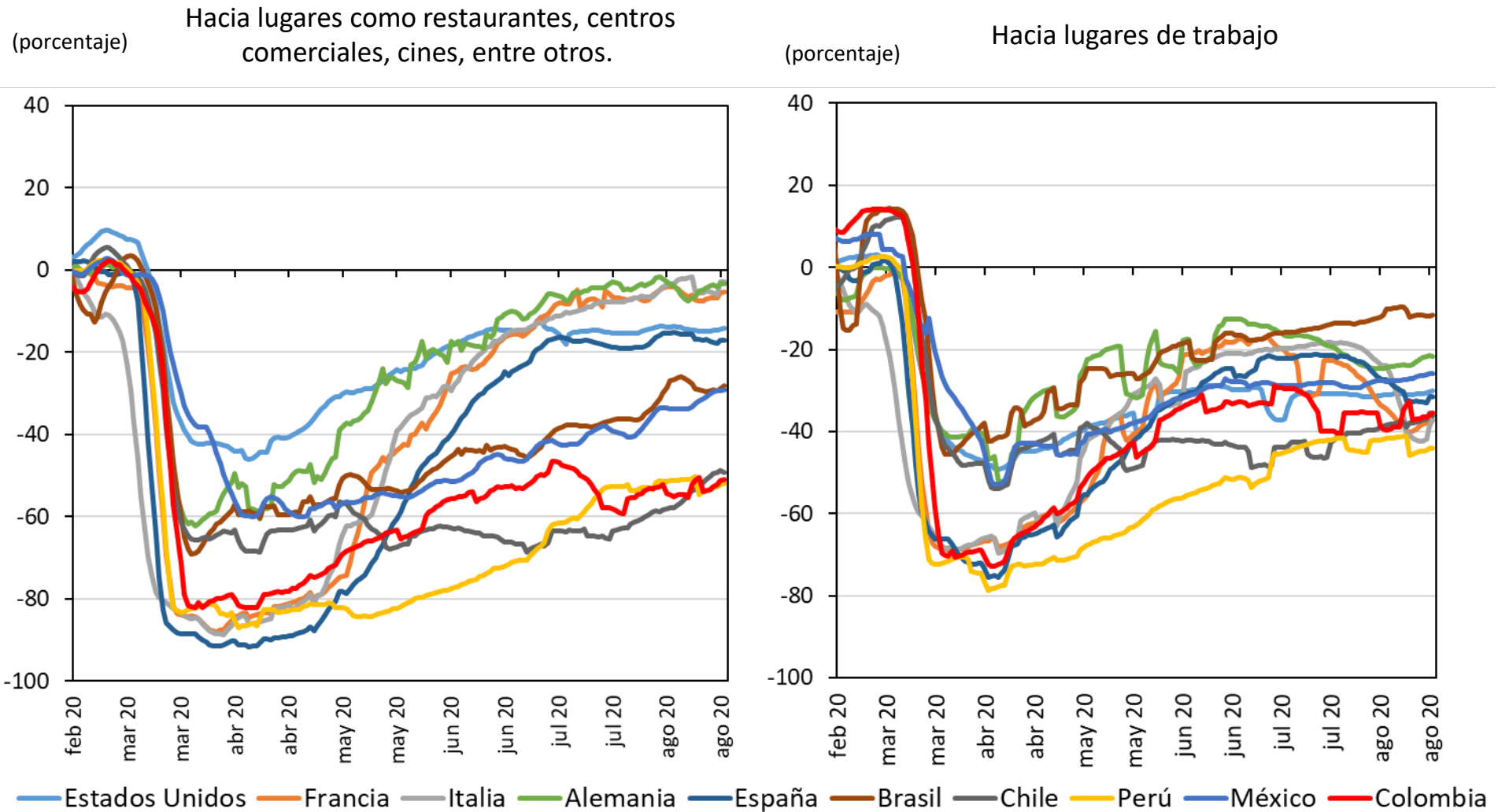

FUENTE: GOOGLE LLC "GOOGLE COVID-19 COMMUNITY MOBILITY REPORTS." [HTTPS://WWW.GOOGLE.COM/COVID19/MOBILITY/](https://www.google.com/covid19/mobility/). TOMADO EL 26/08/2020.

Índice de rigurosidad de las medidas de aislamiento

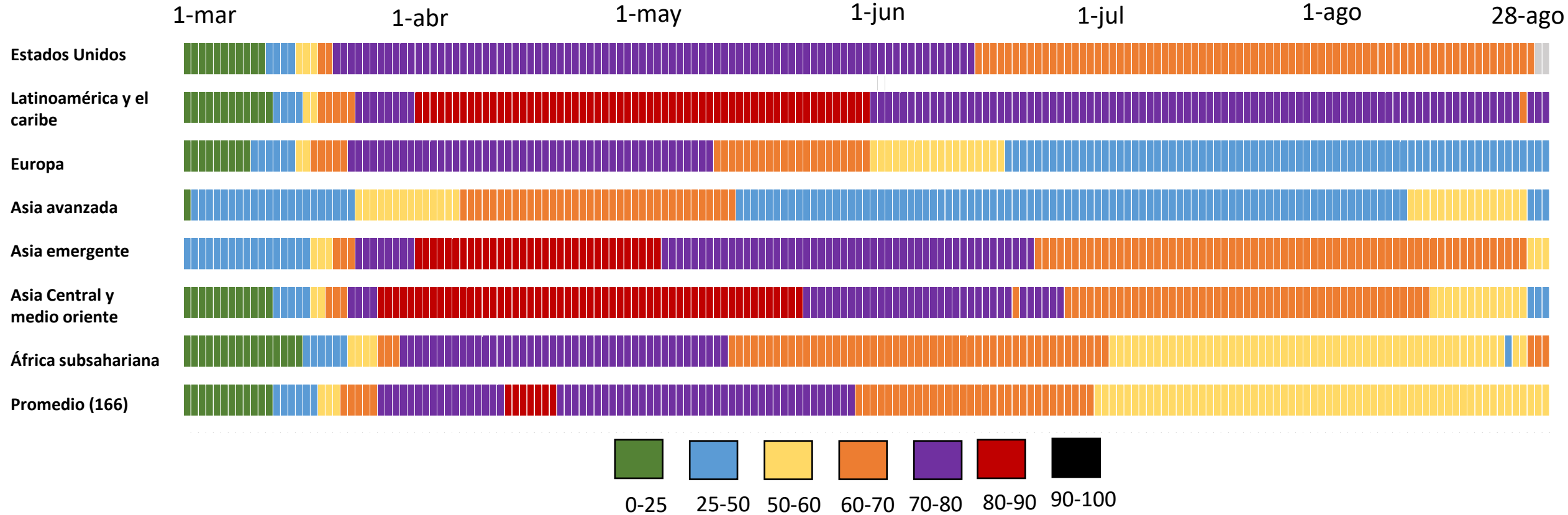

Fuente: Hale, Thomas, Sam Webster, Anna Petherick, Toby Phillips, and Beatriz Kira (2020). Oxford COVID-19 Government Response Tracker, Blavatnik School of Government; cálculos del Banco de la República.

Petróleo

Precio del Petróleo

Precio observado

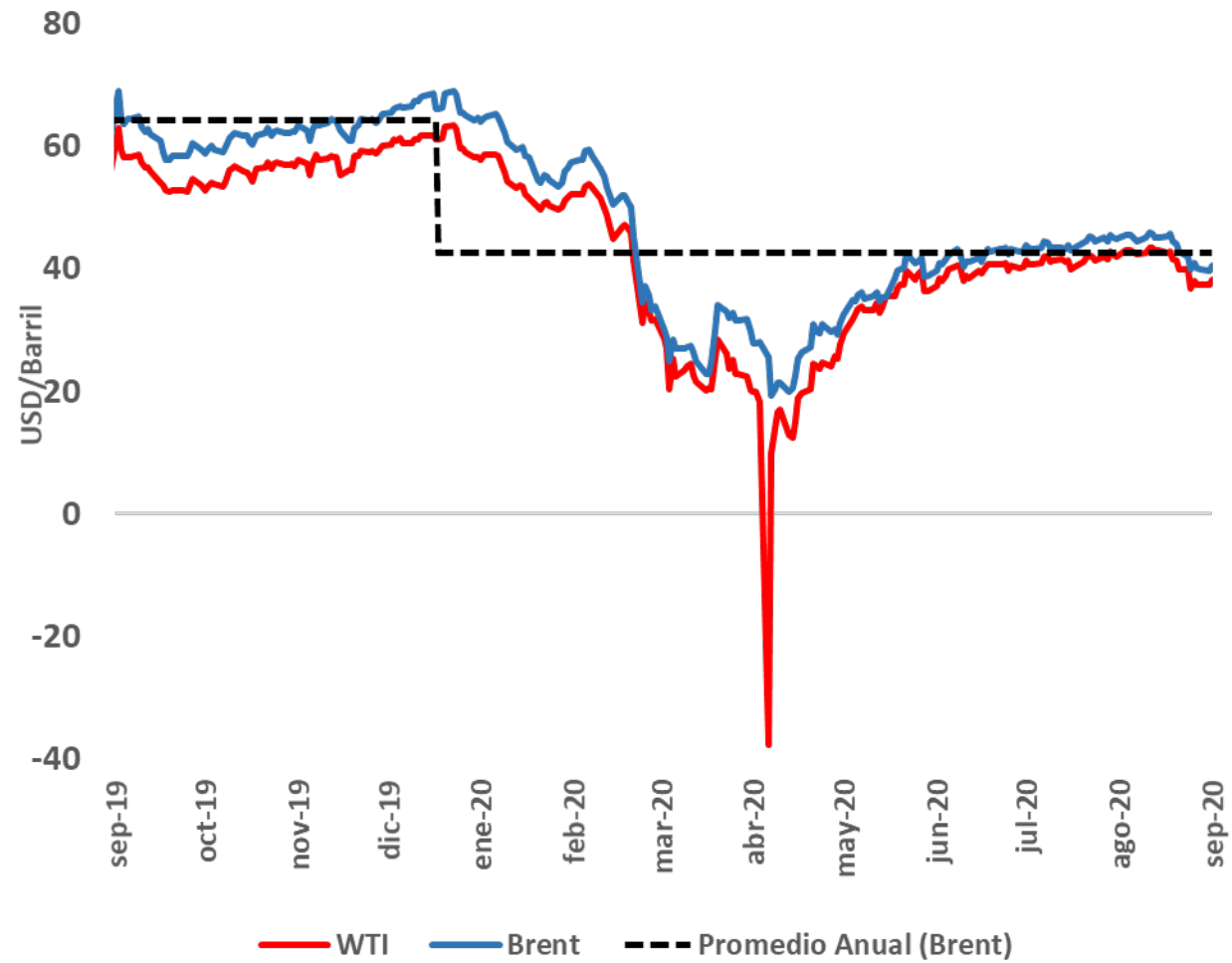

(Millones bpd)

Balance entre oferta y demanda mundial por petróleo

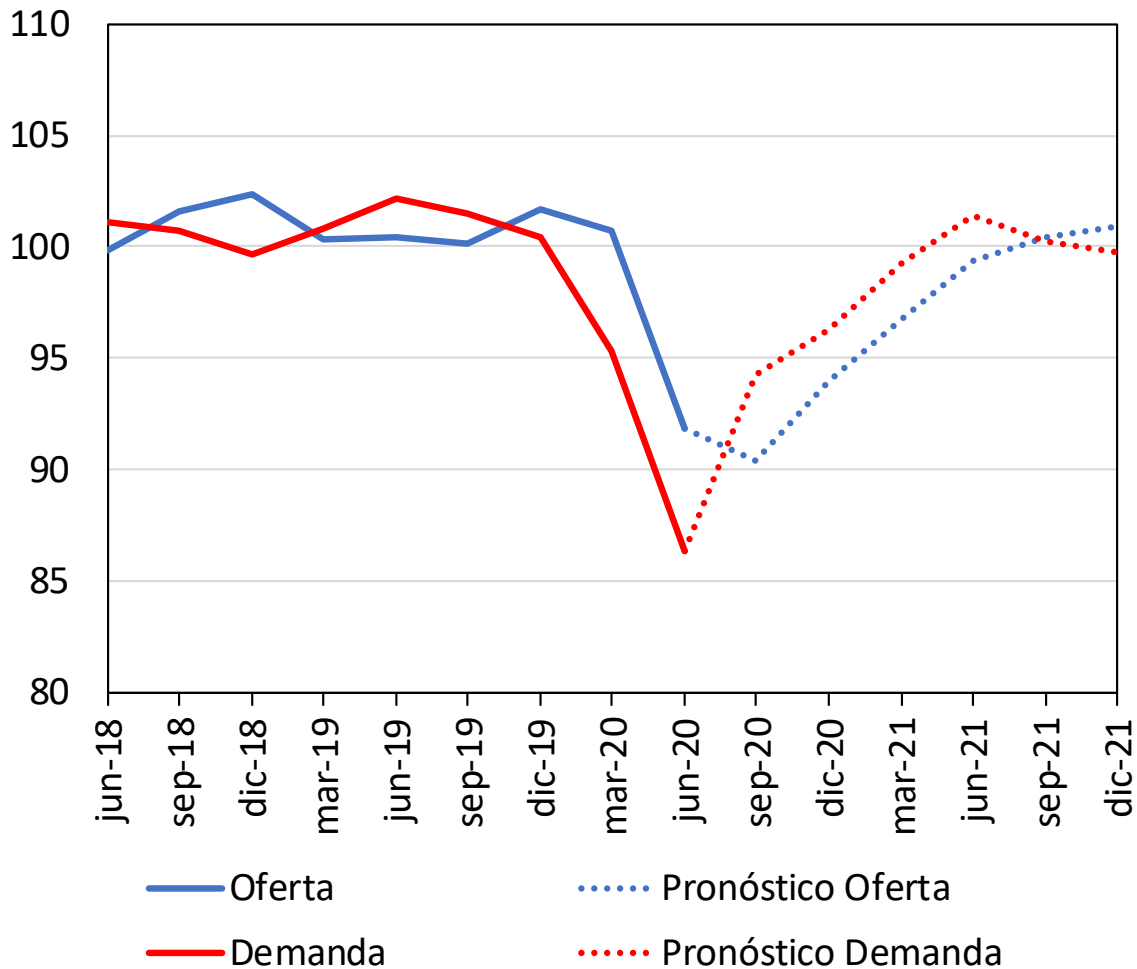

Inventarios comerciales países de la OCDE

(Millones bp)

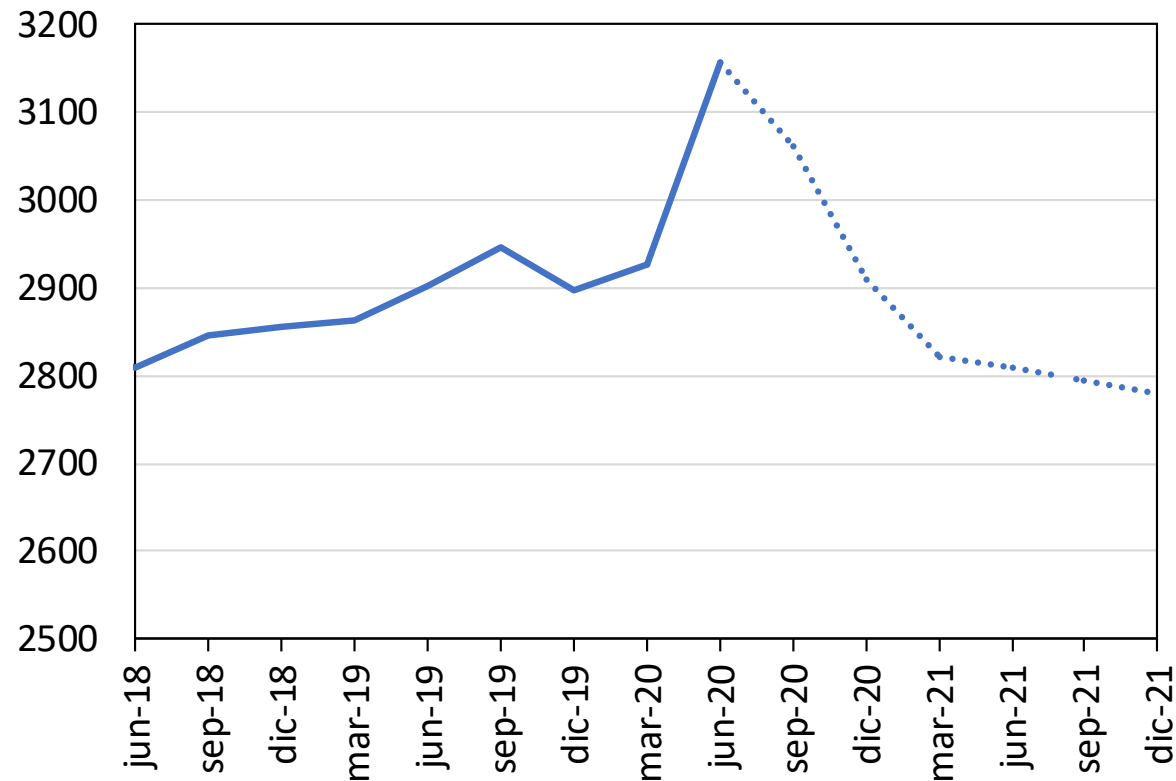

Nota: los datos fueron obtenidos del reporte de agosto de la Administración de Información Energética de los Estados Unidos (EIA, por su sigla en inglés) y son para petróleo y otros líquidos derivados.

Fuente: EIA, cálculos del Banco de la República.

Inflación externa

Inflación total de algunas economías avanzadas

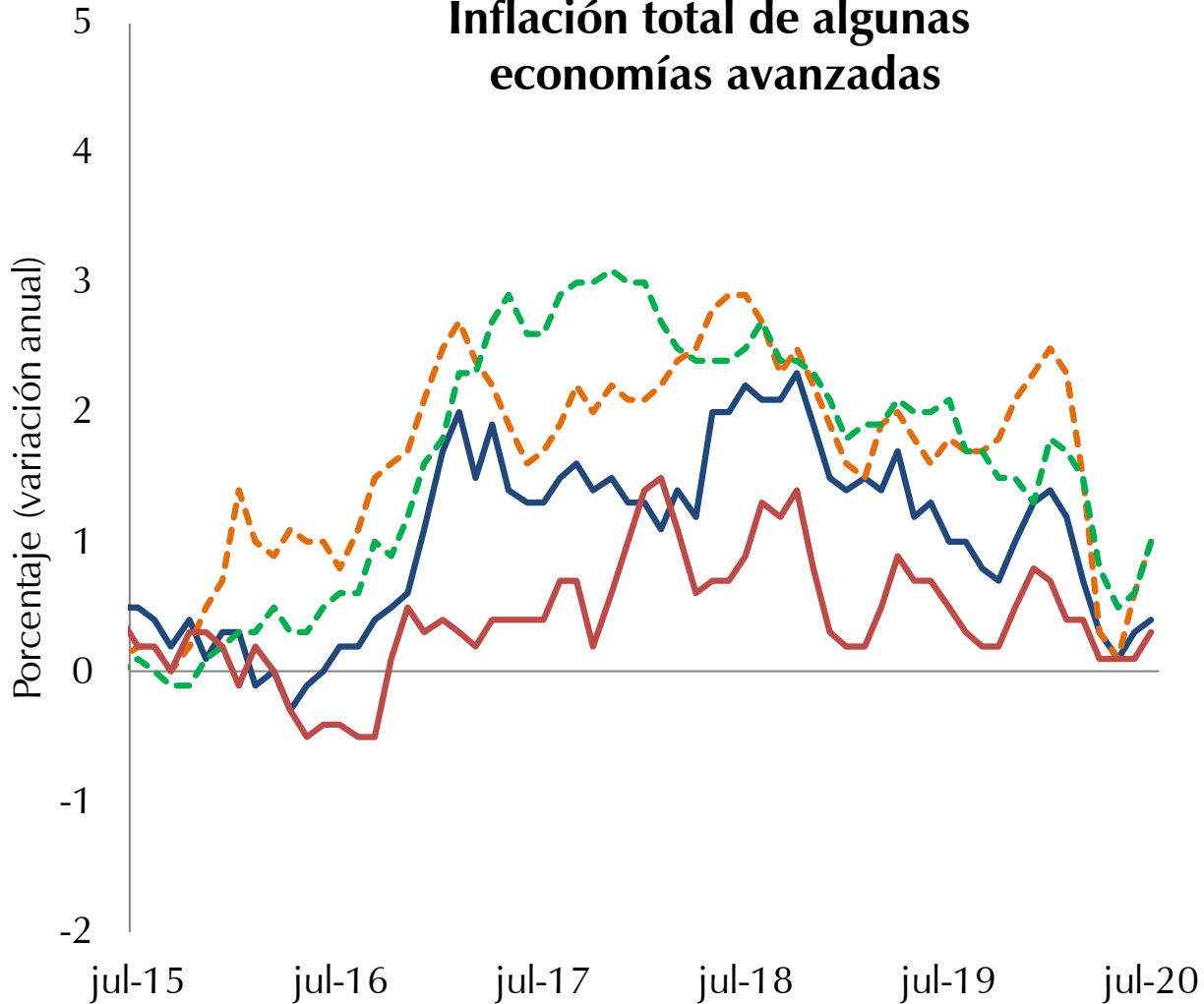

— Zona Euro - - - - - EEUU - - - - - Reino Unido — Japón

Fuente: Bloomberg

Inflación básica de algunas economías avanzadas

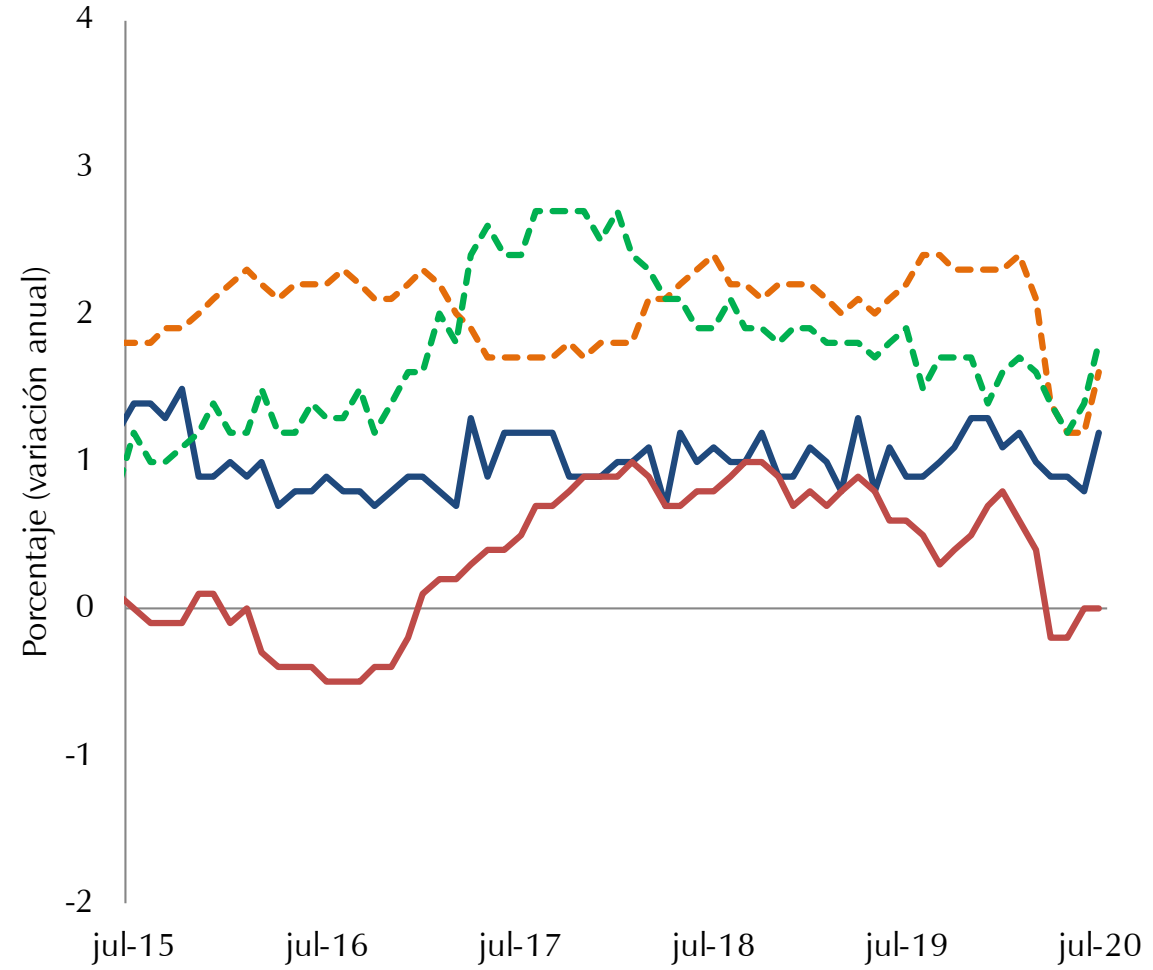

— Zona Euro - - - - - EEUU - - - - - Reino Unido — Japón

Evolución de las expectativas de inflación total anual para los Estados Unidos y la Zona Euro a/

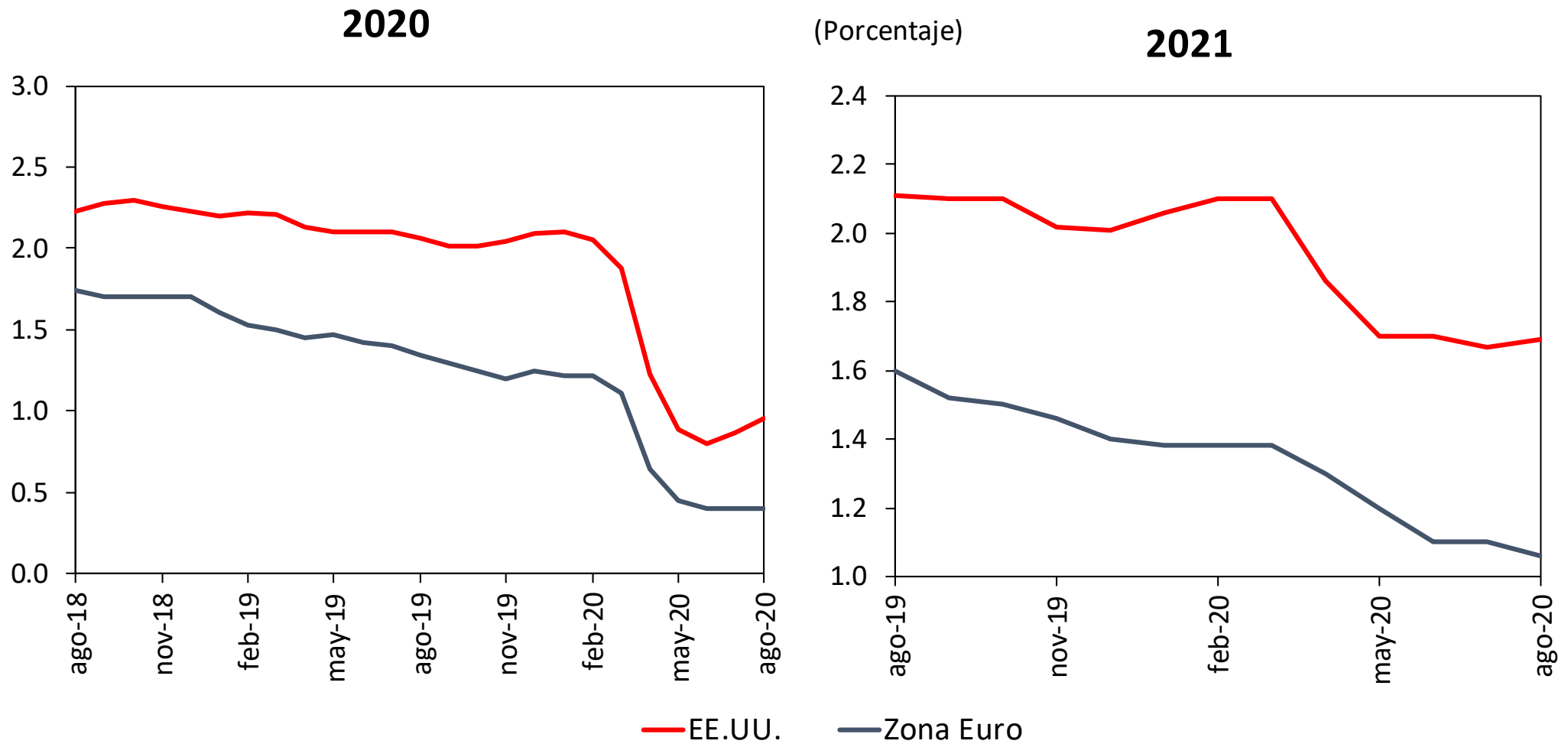

a/ Corresponde al promedio mensual de las variaciones anuales del índice de precios.
Fuente: Bloomberg.

Tasas de interés externas

Tasas de referencia Bancos Centrales de algunas Economías Avanzadas

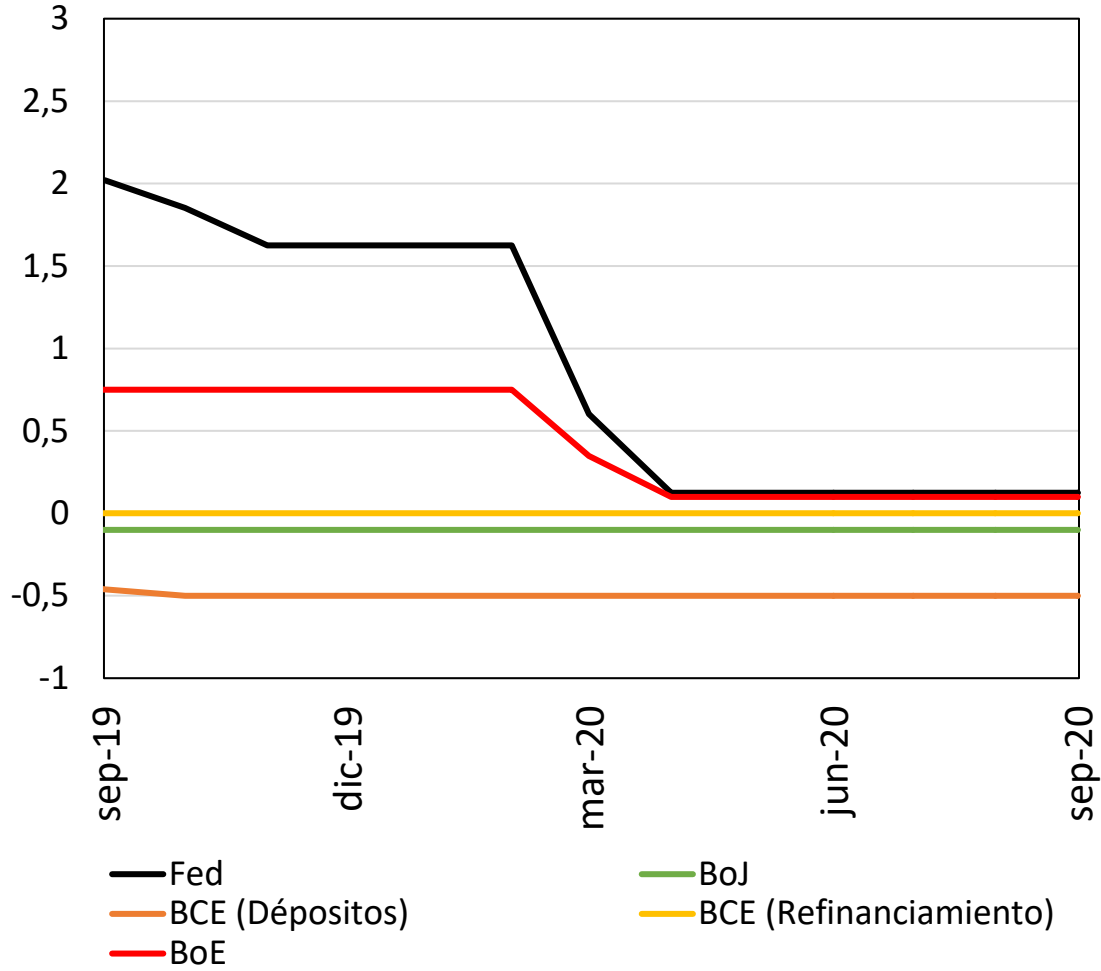

Fuente: Bloomberg; proyecciones de la encuesta de Bloomberg.

Hojas de balance principales bancos centrales

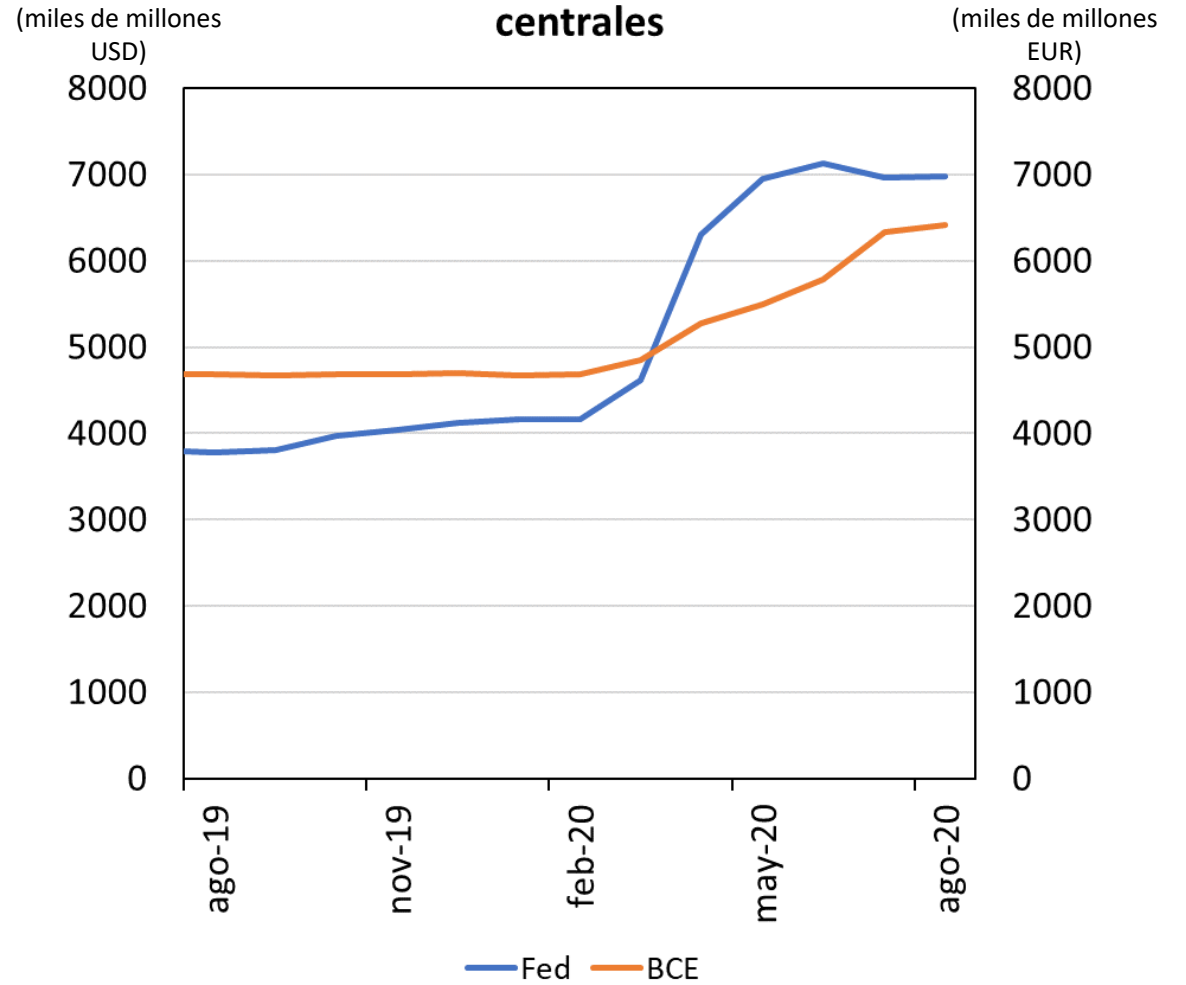

Fuente: Bloomberg.

Mercados financieros

Índices de volatilidad financiera

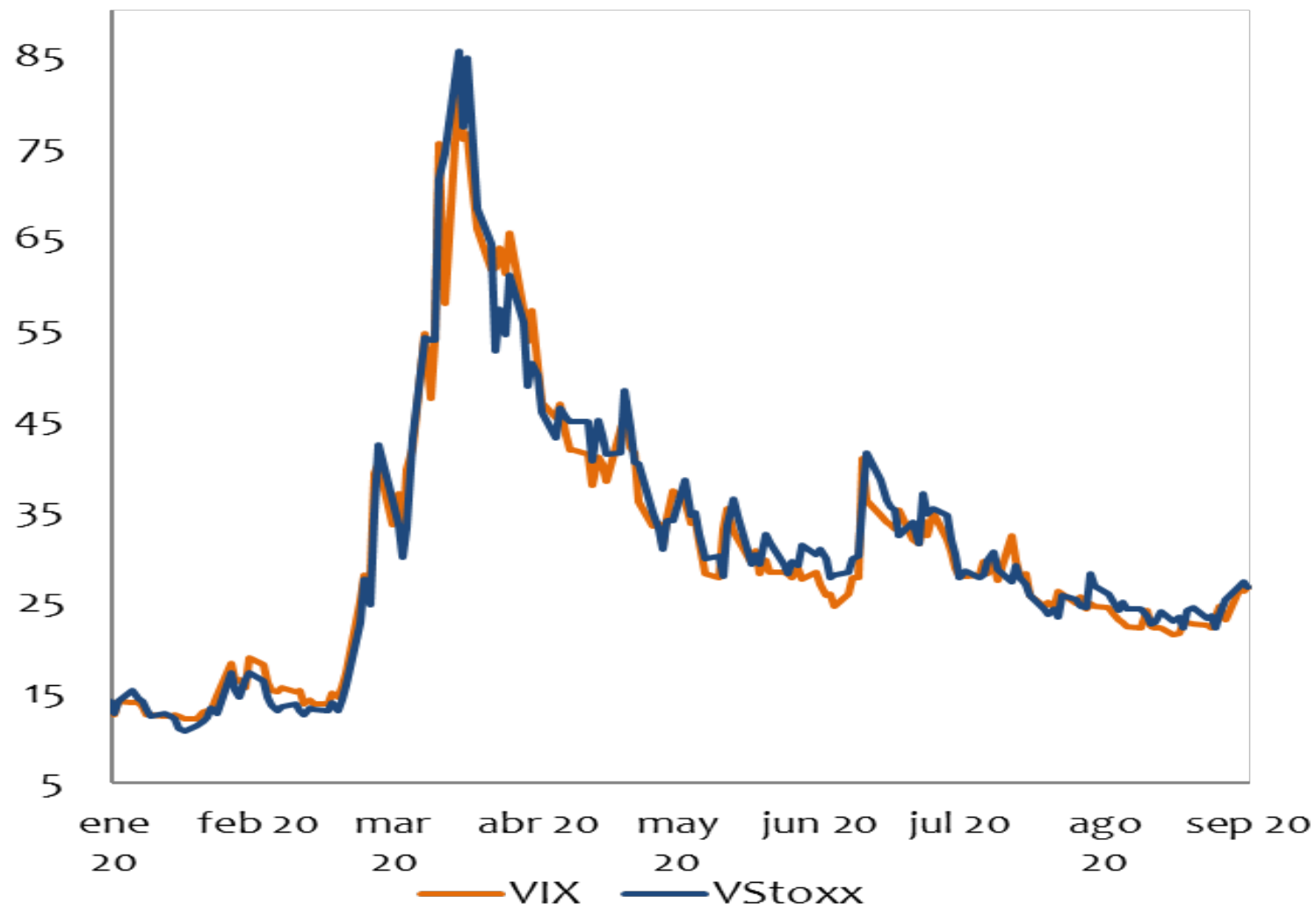

Tasa de cambio para algunas economías de la región

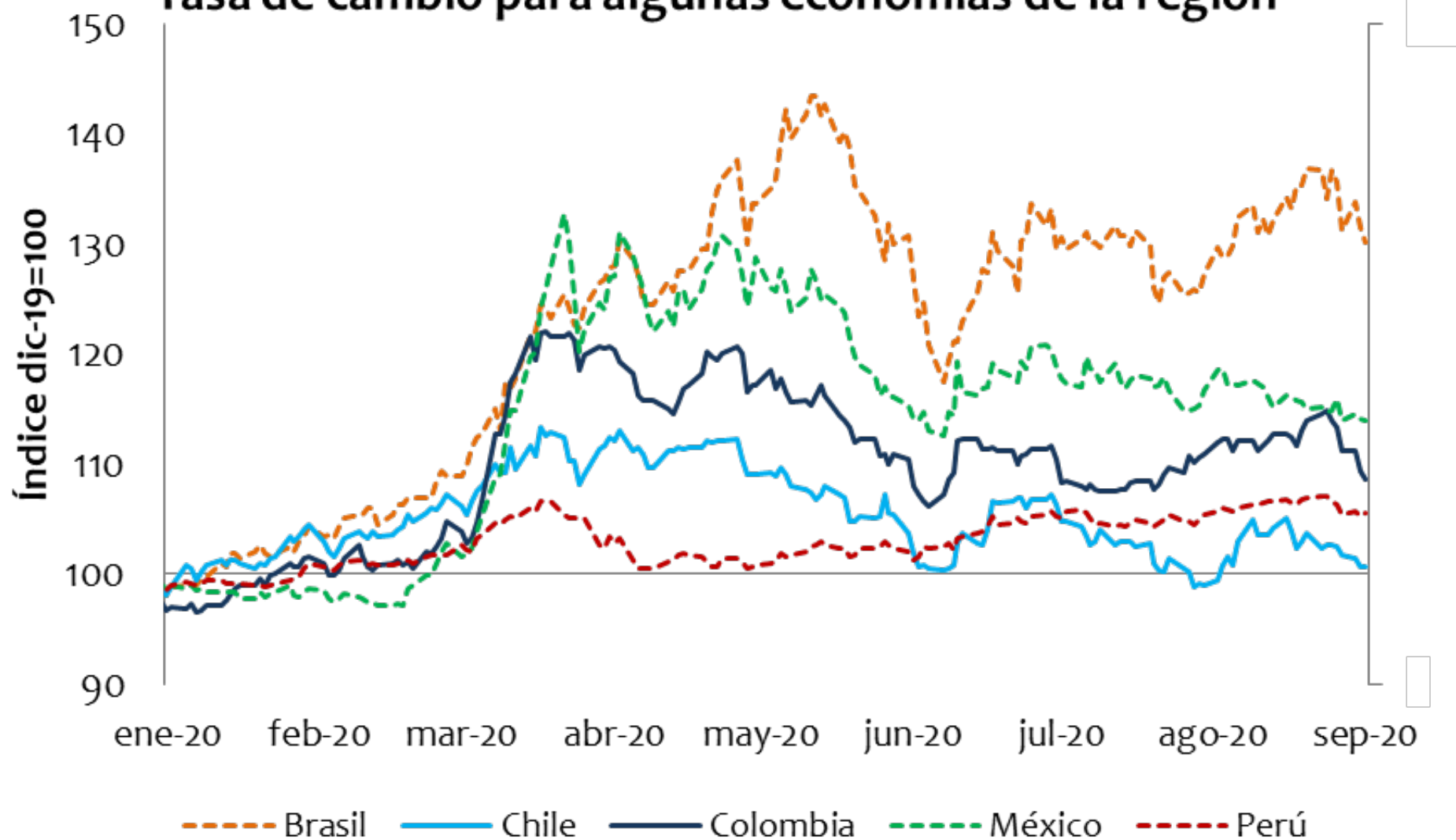

Credit Default Swaps a cinco años para algunas economías de América Latina

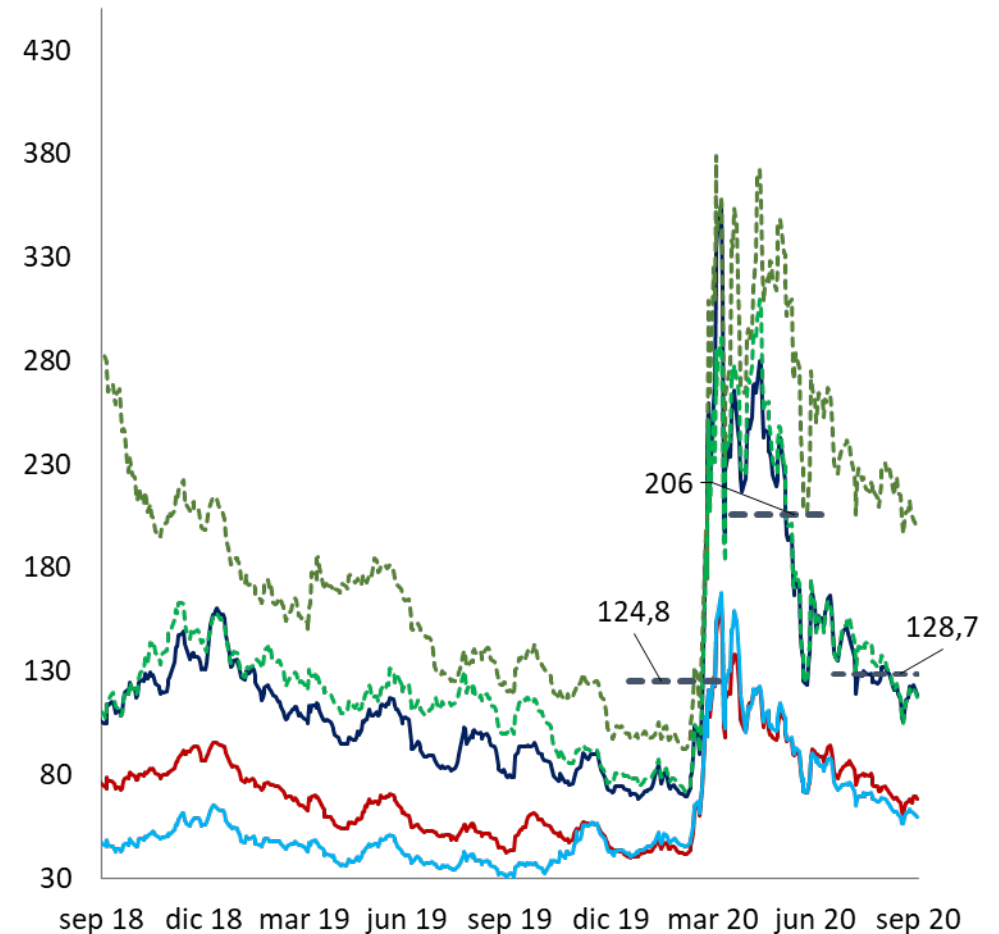
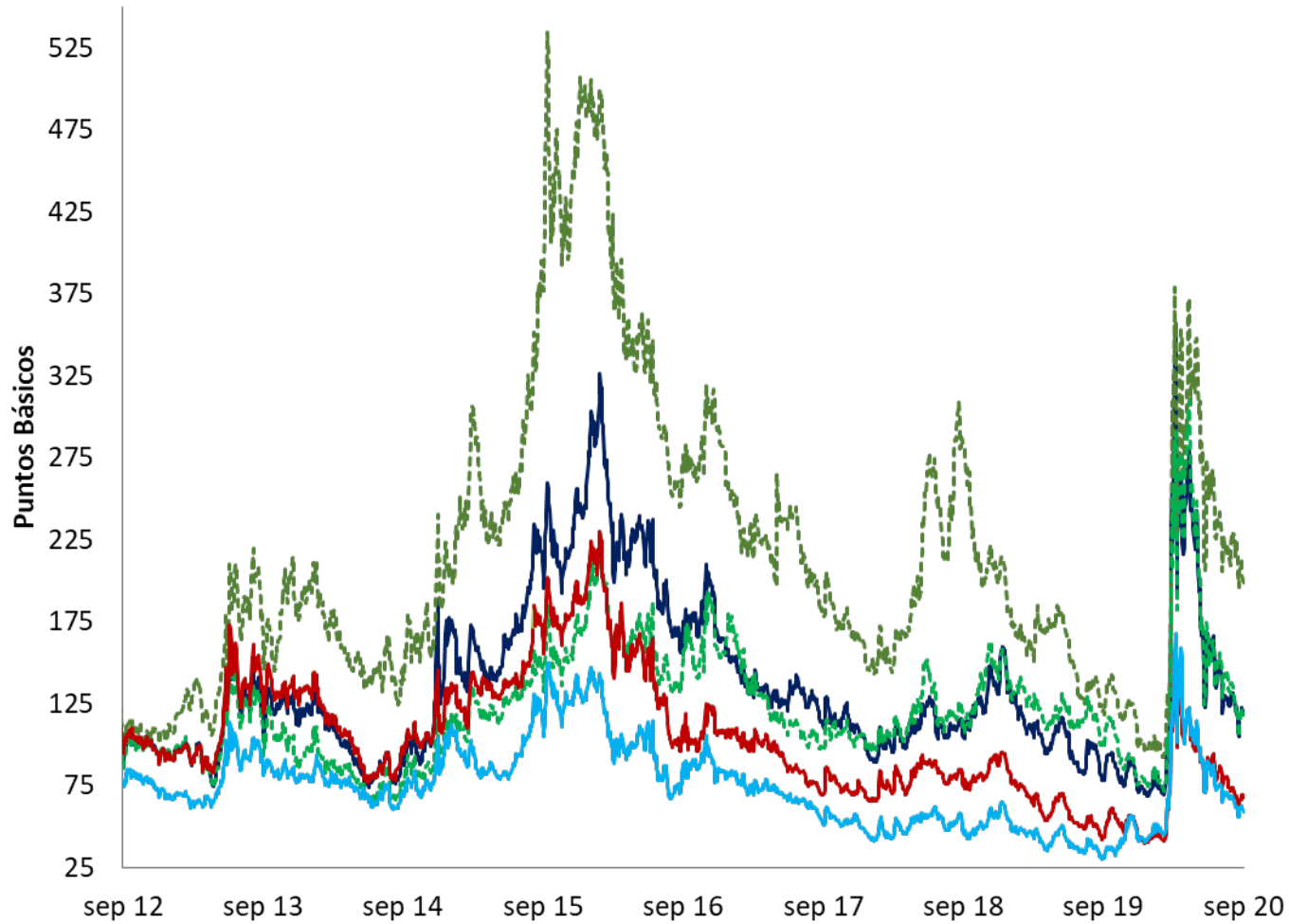

— Colombia - - - - - Brasil - - - - - México — Perú — Chile — Promedio trimestral

Promedio 2019: 99,24
Promedio 2020: 154,46
15/09/2020: 118,3

Fuente: Bloomberg. Actualizado al 16 de junio de 2020.

Flujos netos de inversión extranjera hacia ME

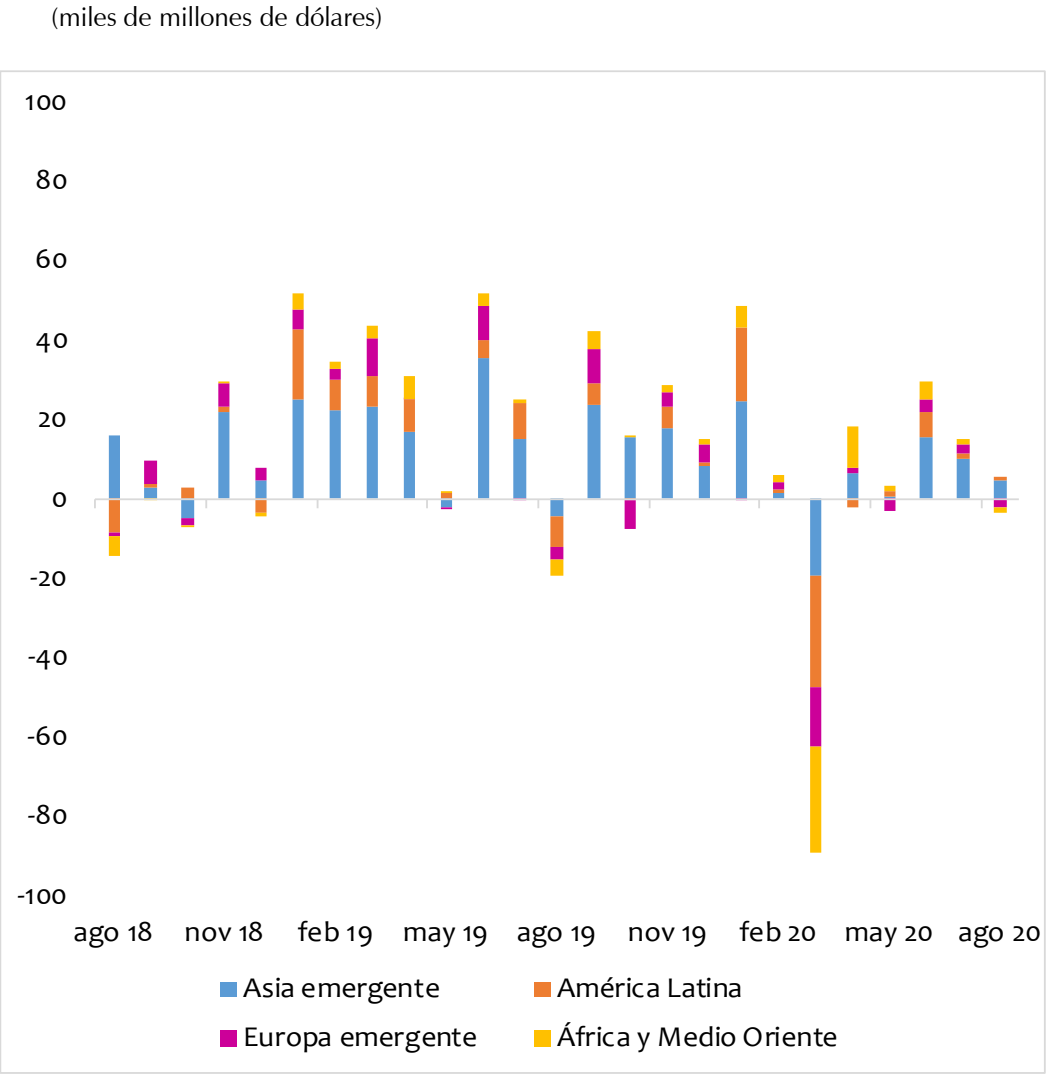

Fuente: IIF

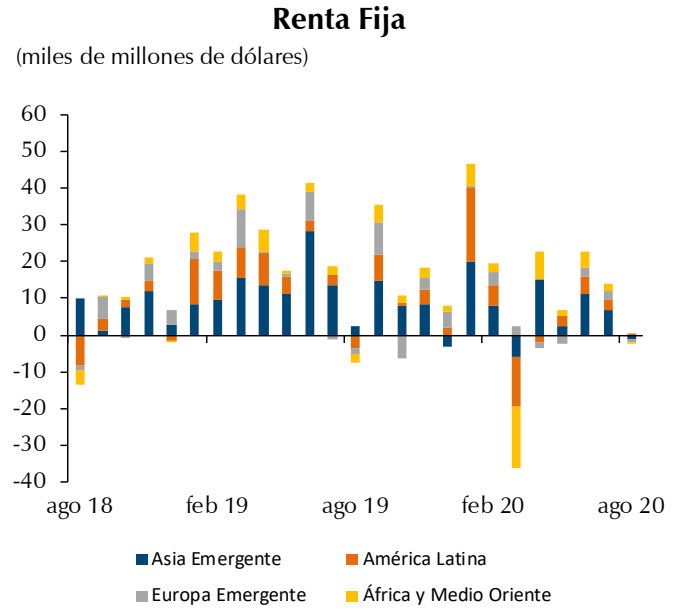
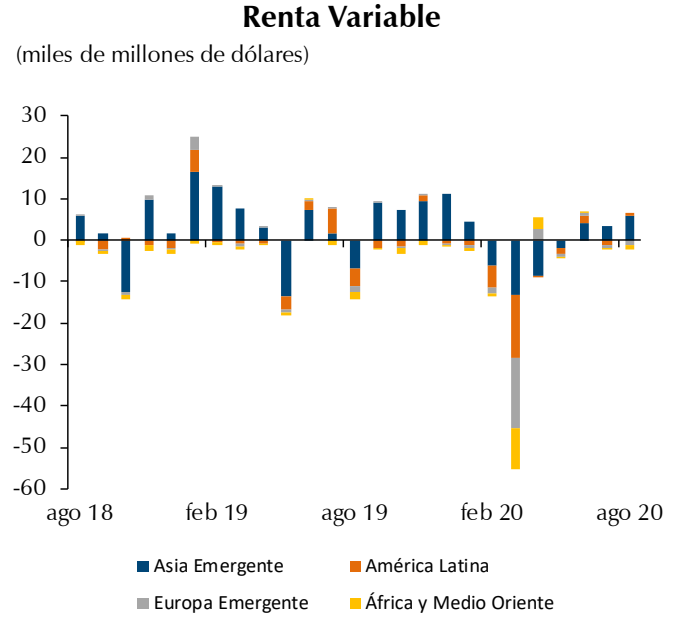

II. Mercado Laboral

Ocupados: Total Nacional
Serie mensual desestacionalizada

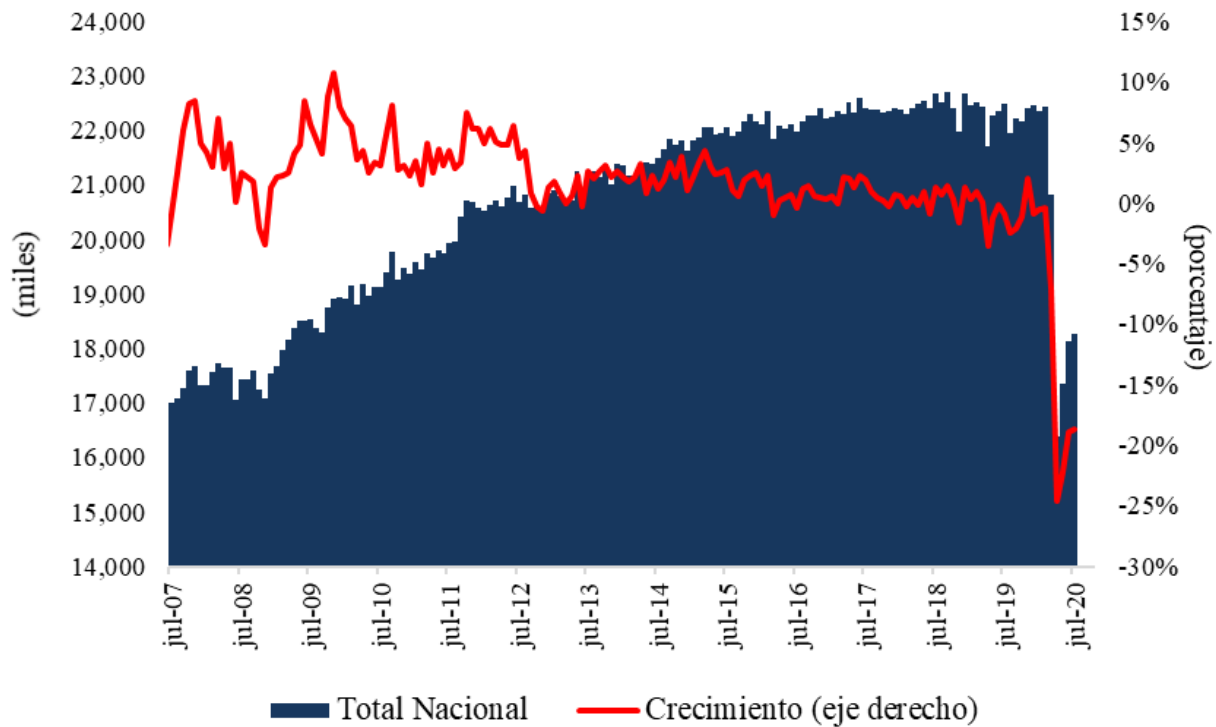

Ocupados: 13 ciudades
Serie mensual desestacionalizada

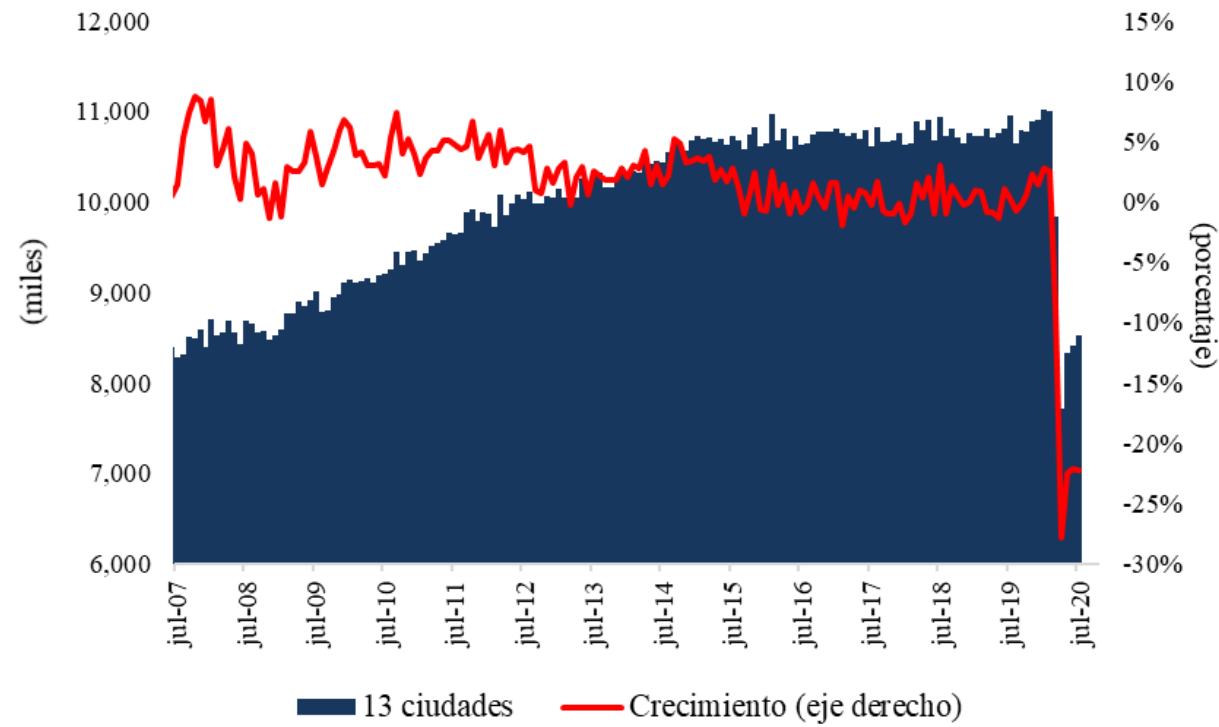

Asalariados - 13 Ciudades
Trimestre móvil desestacionalizado

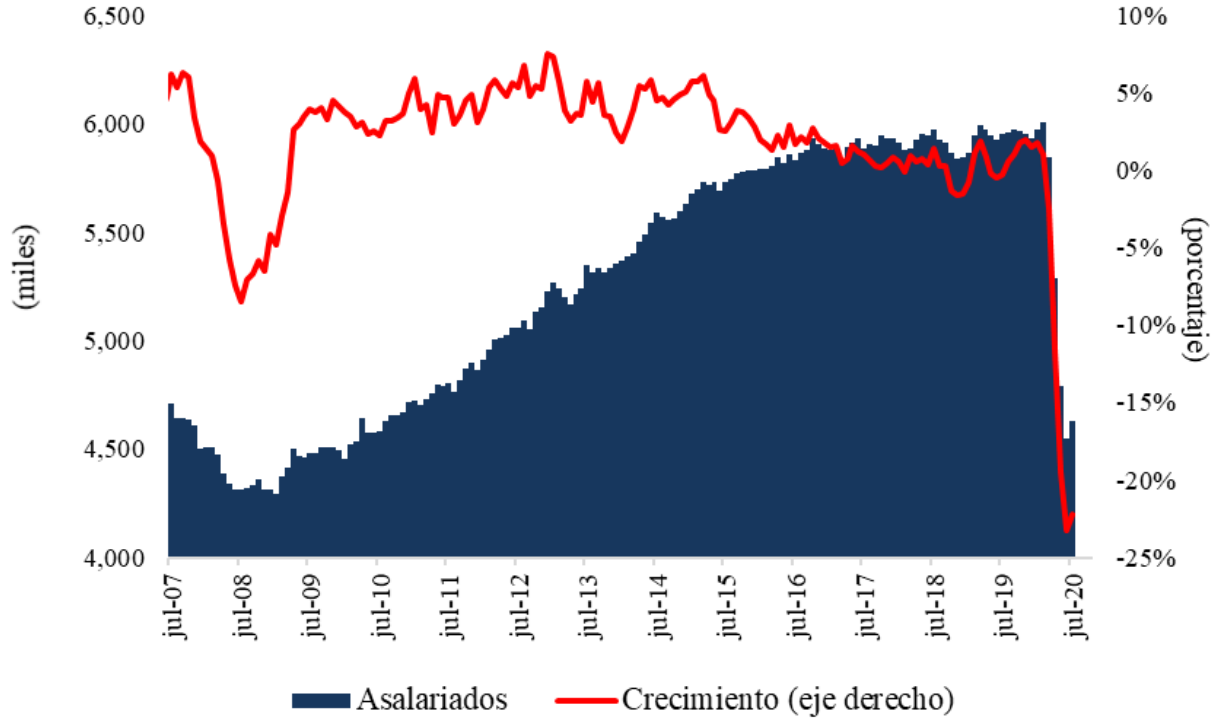

No Asalariados - 13 Ciudades
Trimestre móvil desestacionalizado

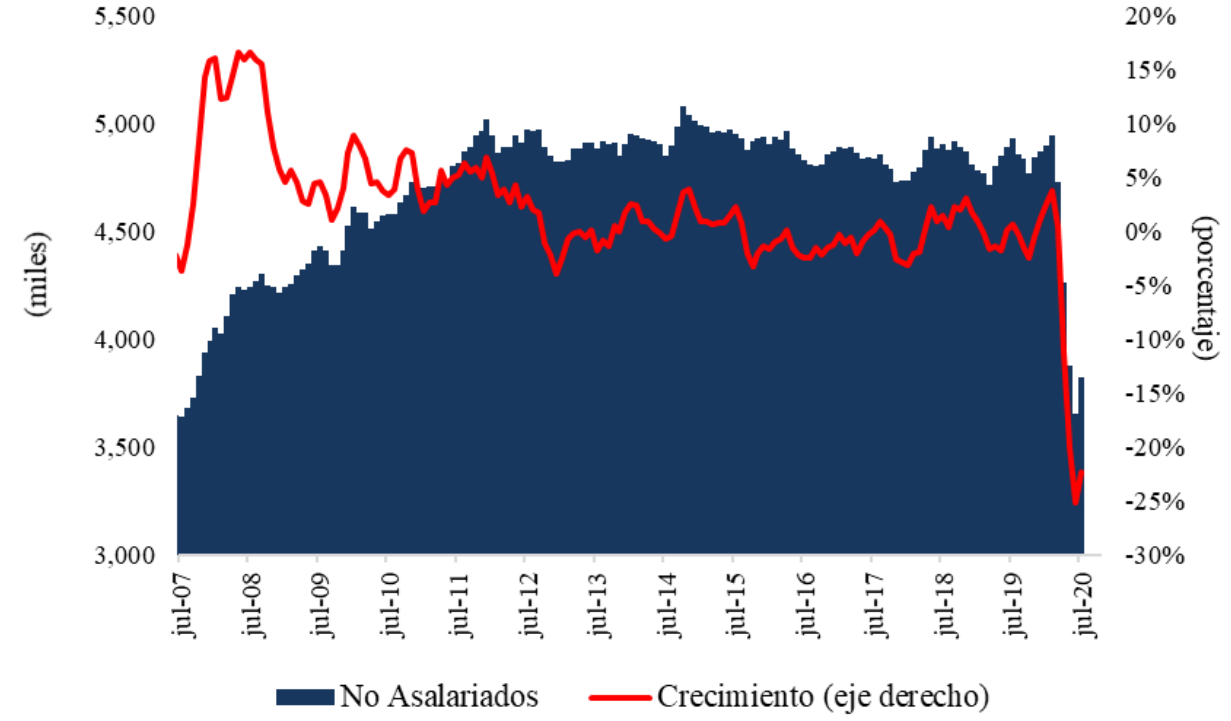

Tasa de Ocupación (trimestre móvil desestacionalizado)

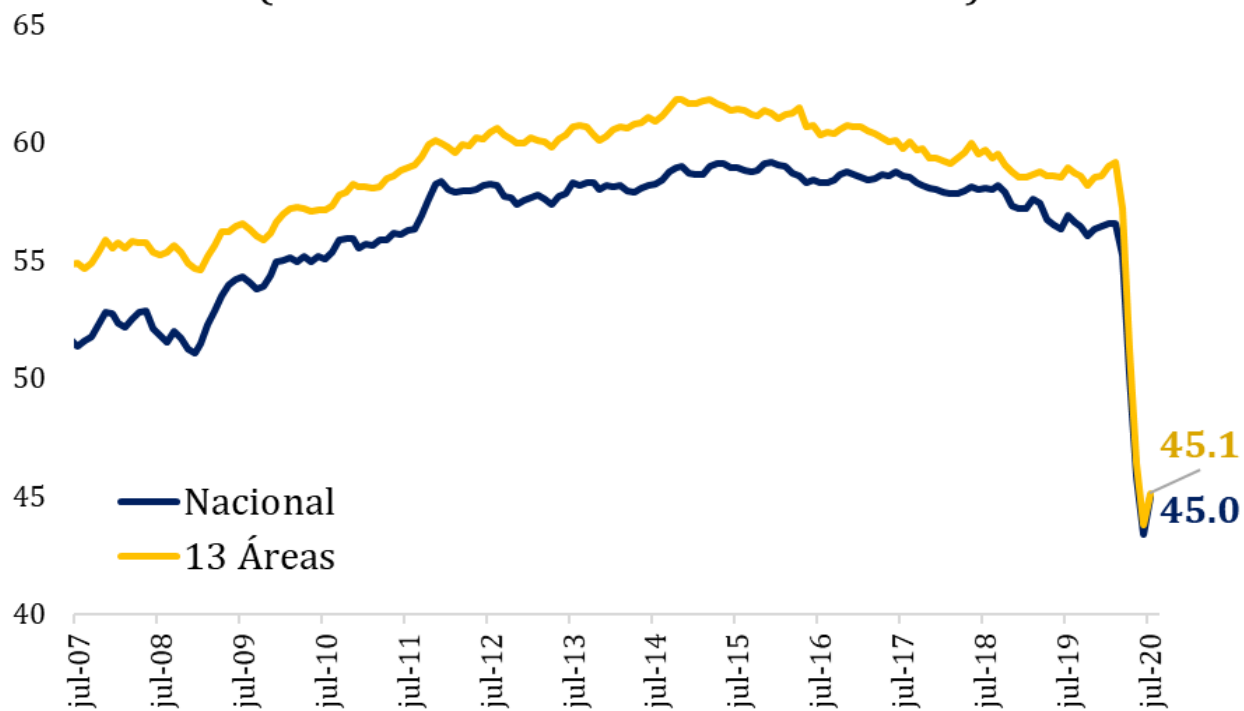

Tasa de Ocupación (mensual desestacionalizada)

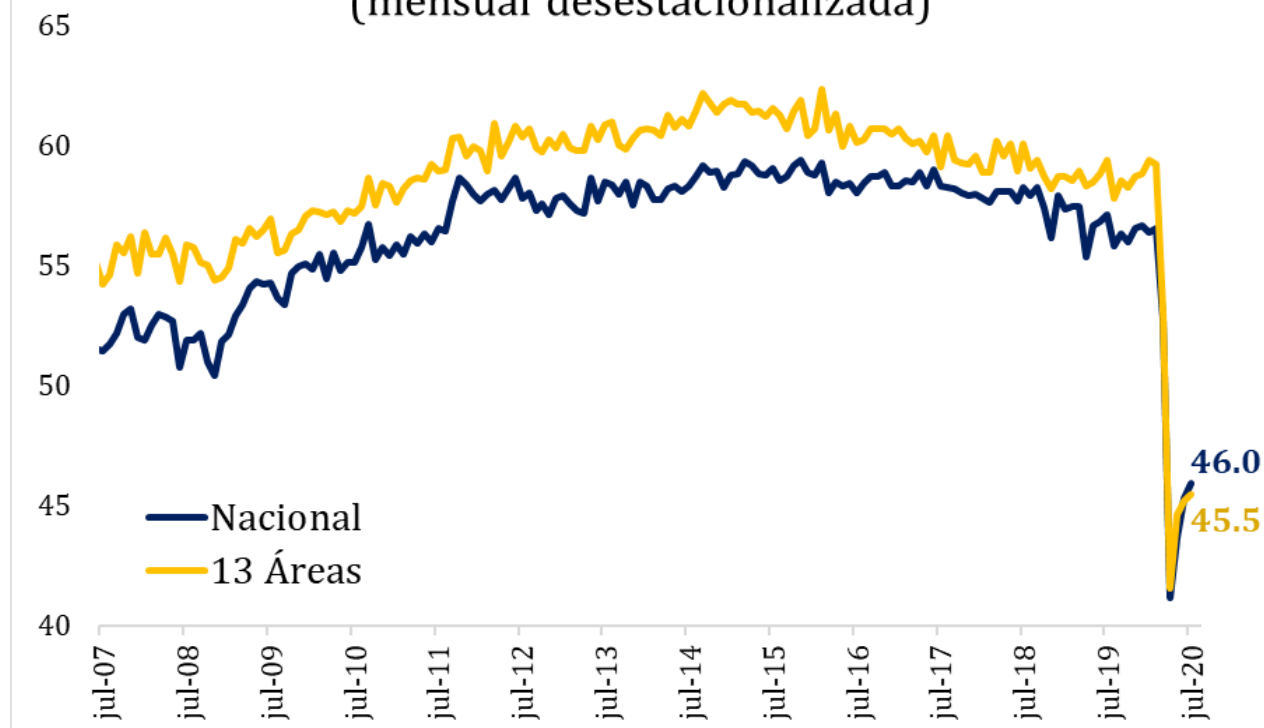

Inactivos - Total Nacional
Serie mensual desestacionalizada

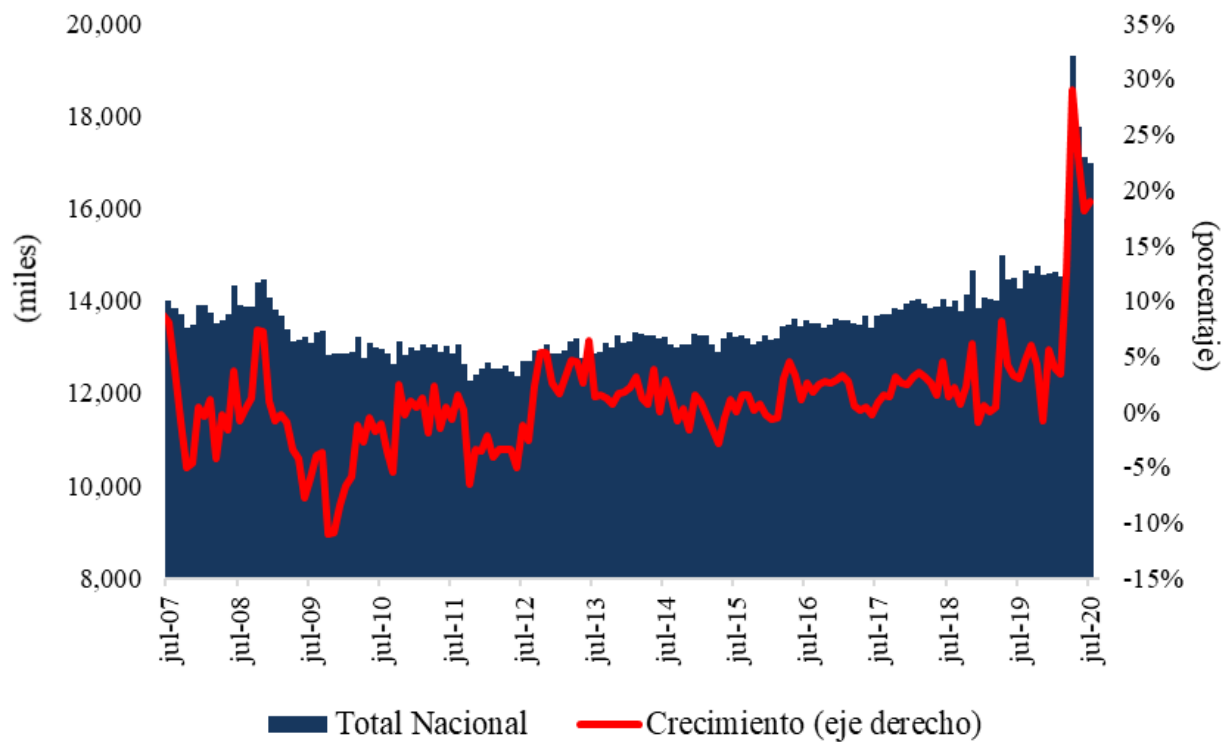

Inactivos - 13 ciudades
Serie mensual desestacionalizada

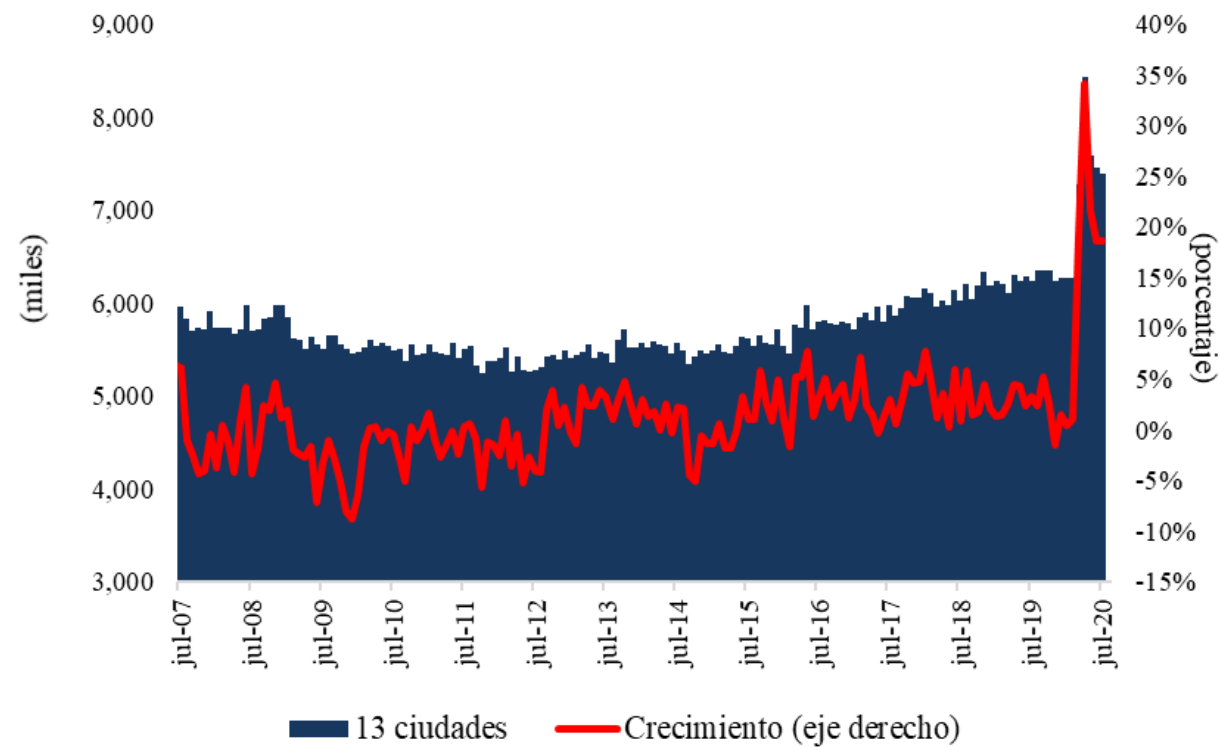

Tasa Global de Participación

(trimestre móvil desestacionalizado)

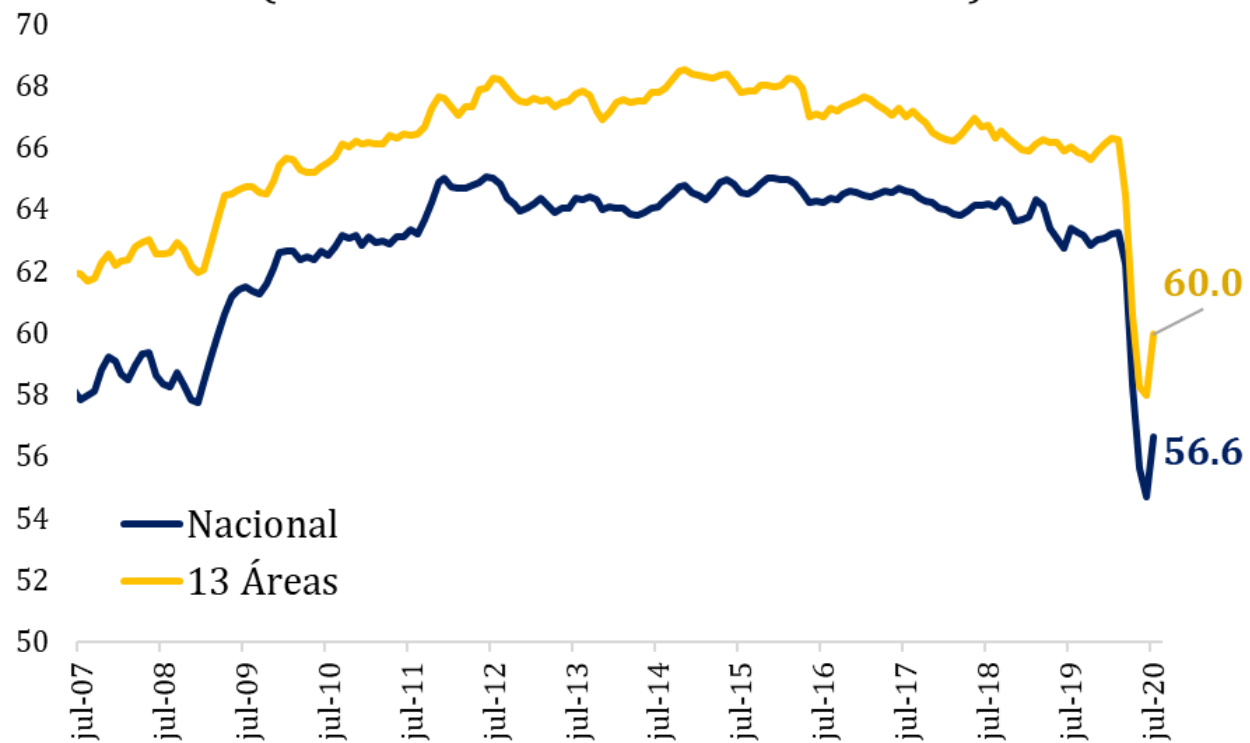

Tasa Global de Participación

(mensual desestacionalizada)

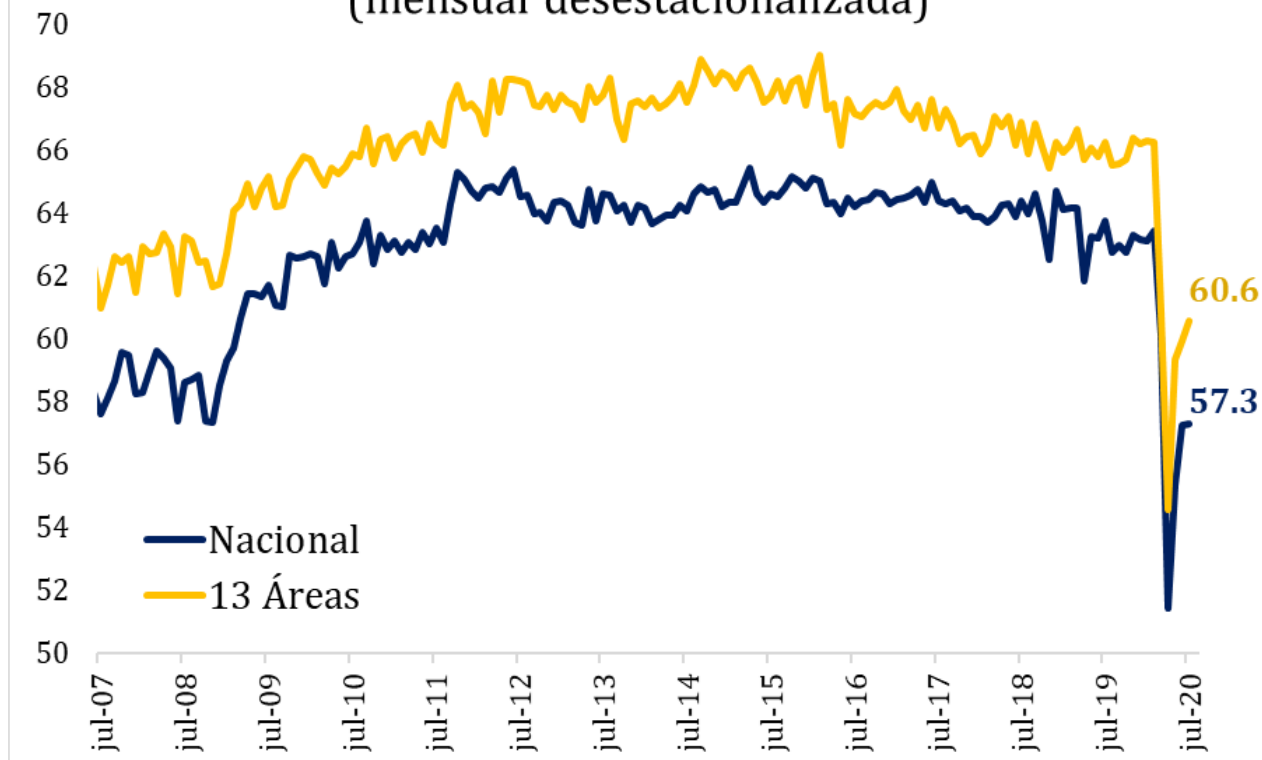

Tasa de Desempleo

(trimestre móvil desestacionalizado)

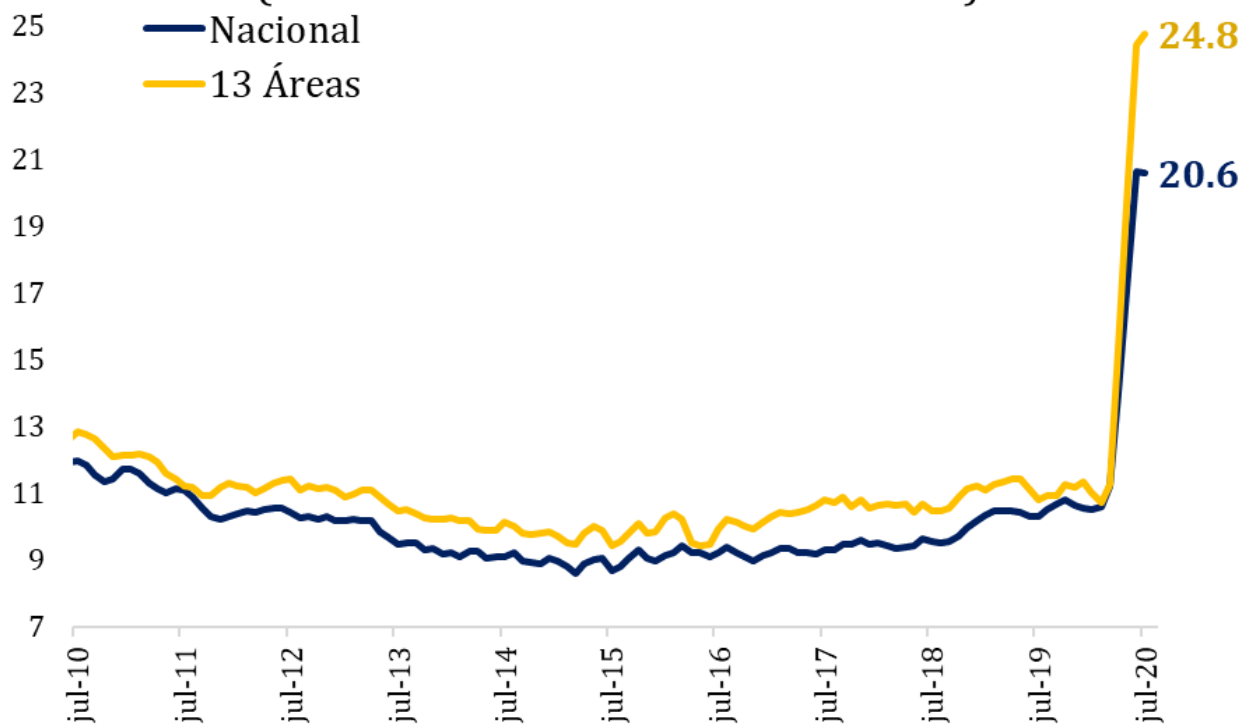

Tasa de Desempleo

(mensual desestacionalizada)

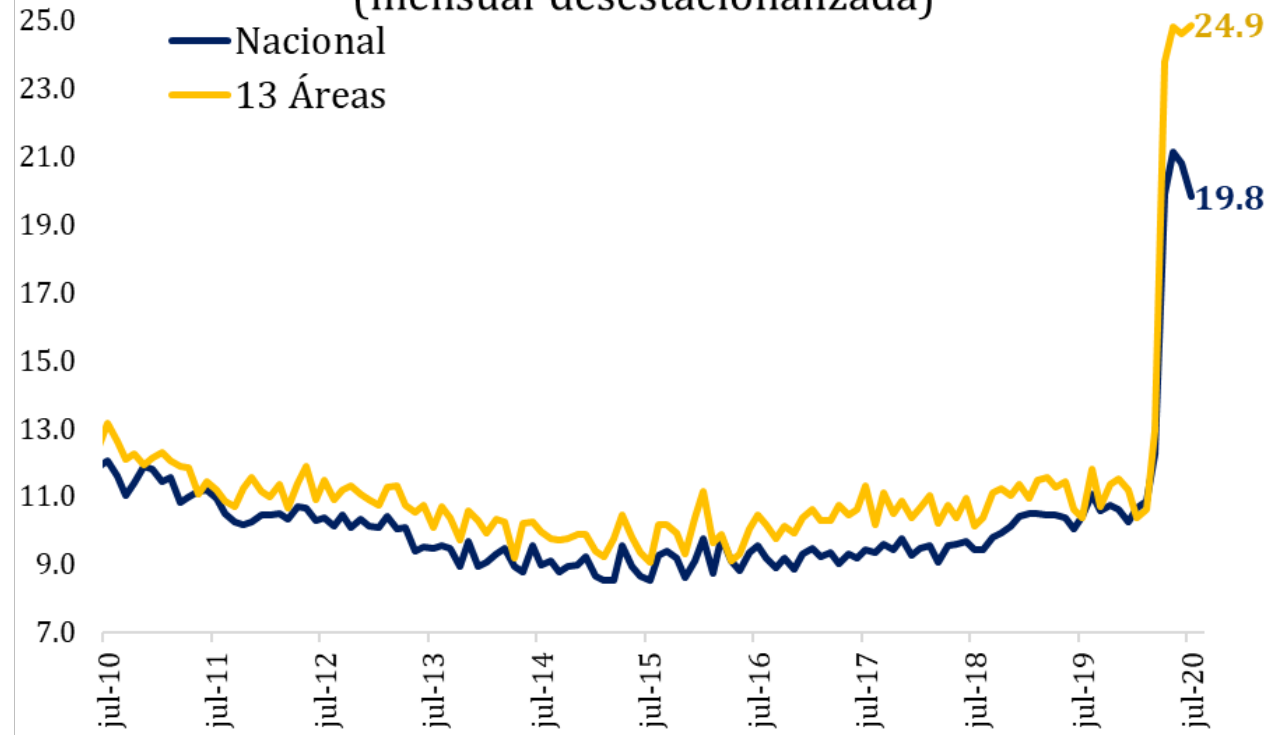

Tasa de Desempleo según sexo
(trimestre móvil desestacionalizado)

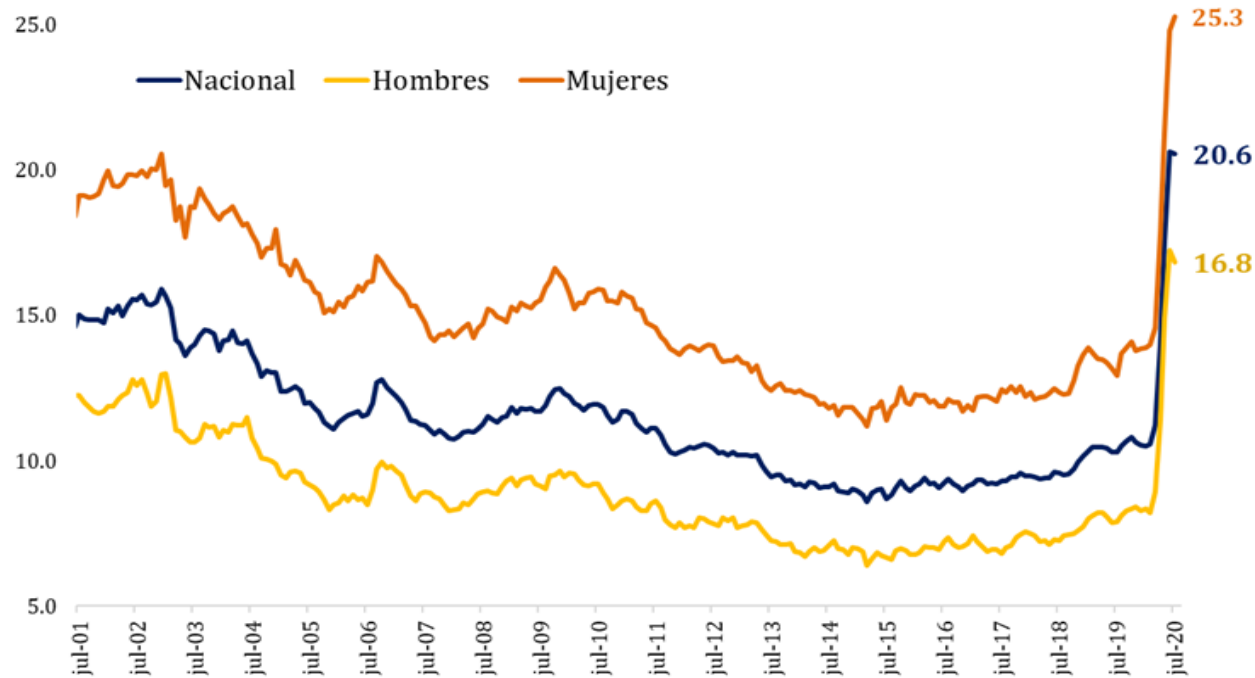

Tasa de desempleo jóvenes (14 a 28 años)
(trimestre móvil desestacionalizado)

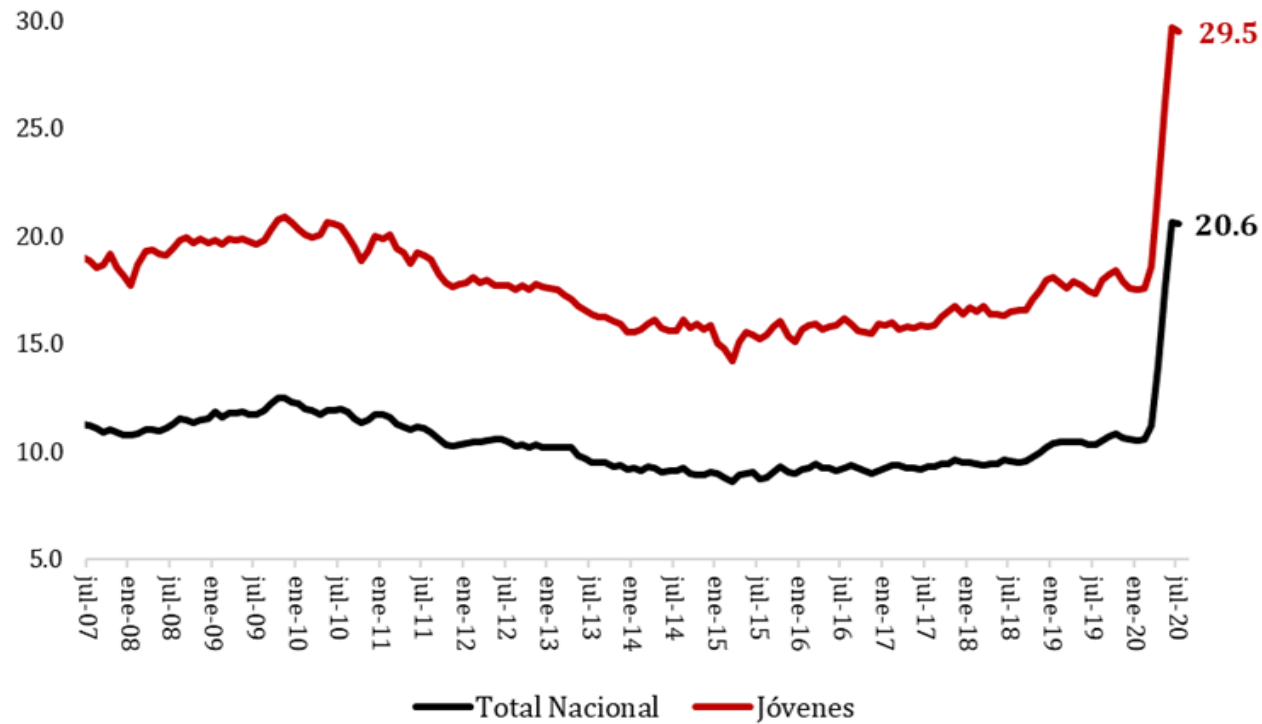

III. Variables Financieras

Indicadores actualizados en Agosto 2020

Endeudamiento (*) / PIB

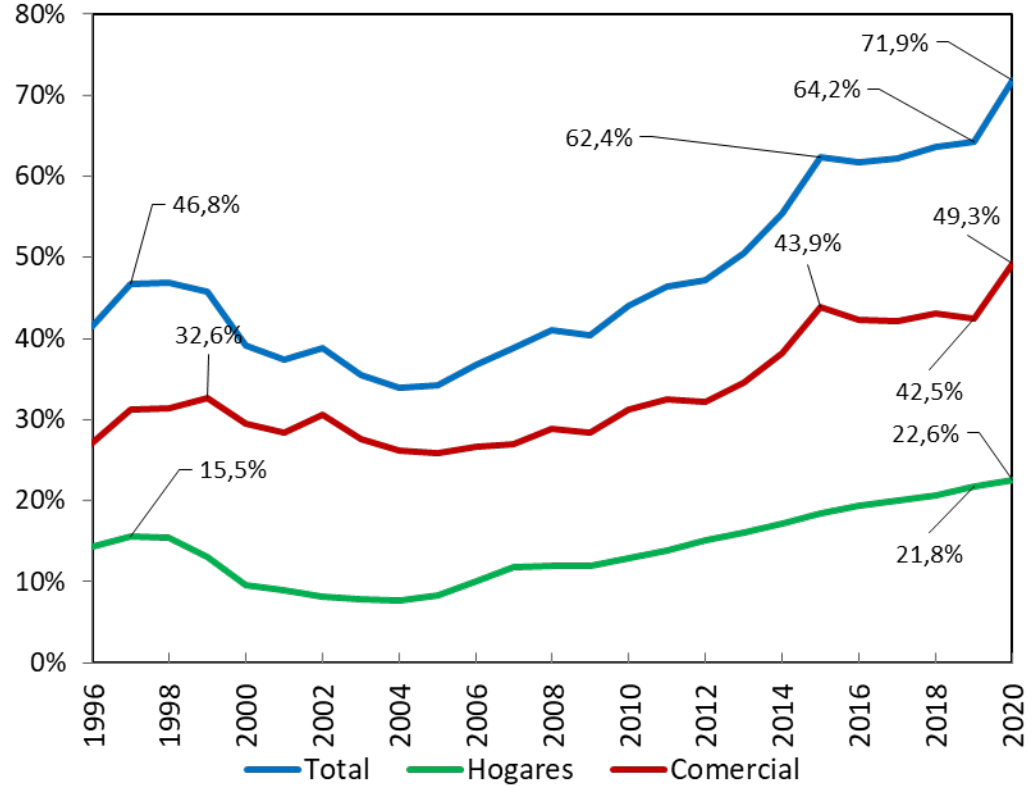

1/ Año 2020 hasta junio

(*) Comercial: incluye cartera comercial, endeudamiento externo directo, bonos y microcrédito

Endeudamiento Comercial / PIB

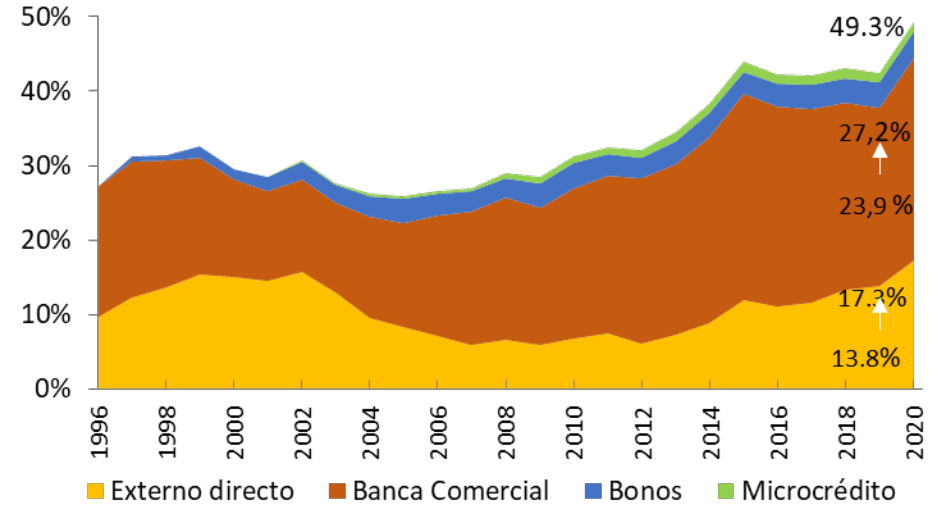

Crédito Bancario Hogares / PIB

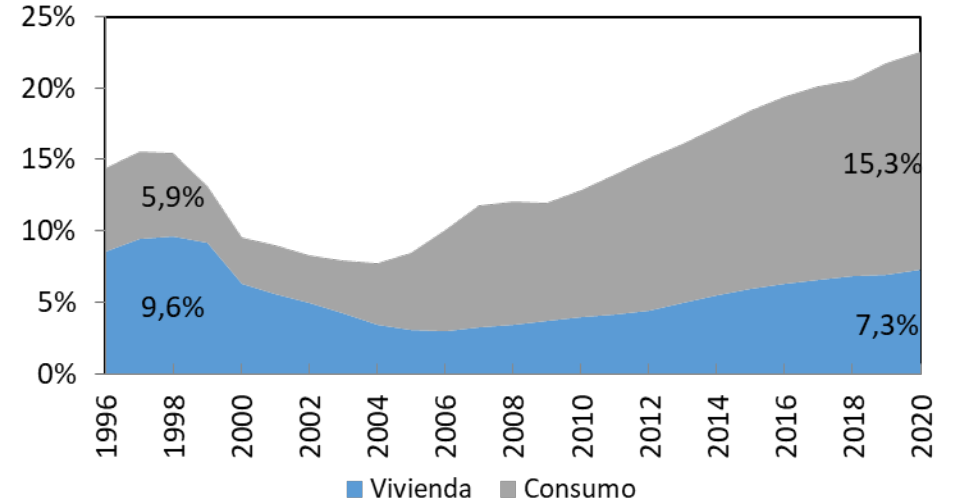

Endeudamiento Comercial (*)

Variación Anual

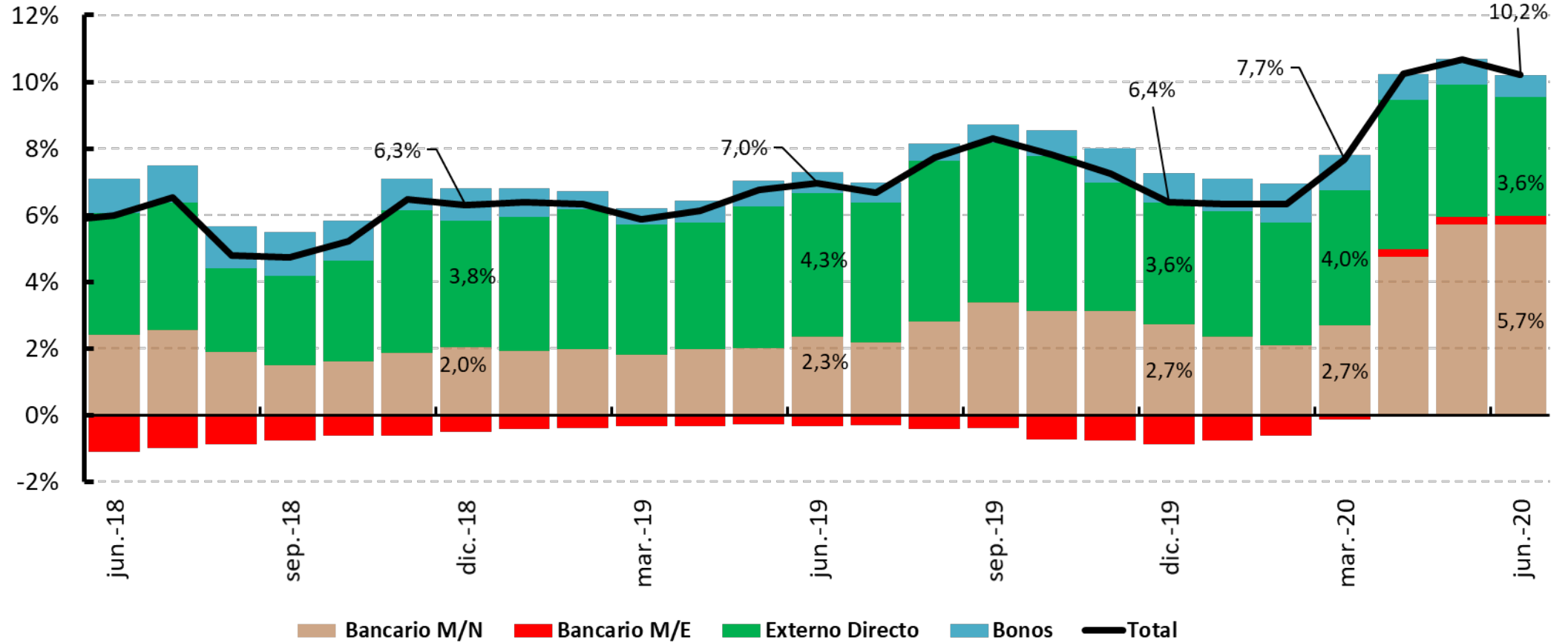

Cartera comercial y microcrédito M/N

Variación anual de promedios mensuales

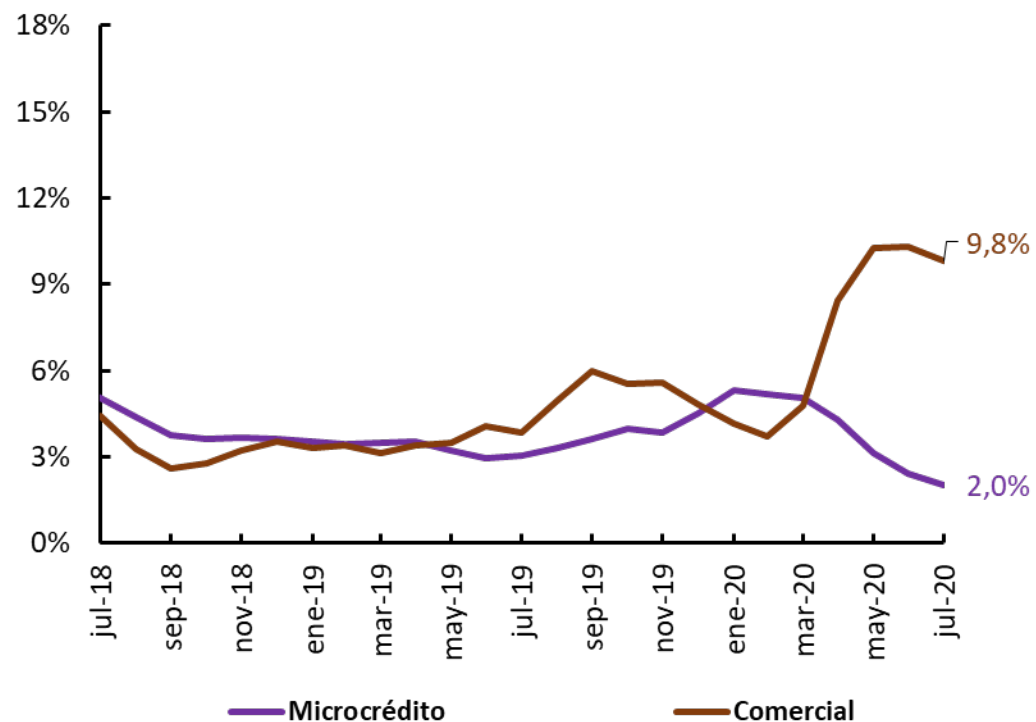

Cartera Bruta Comercial M/N

Saldos semanales \$b.

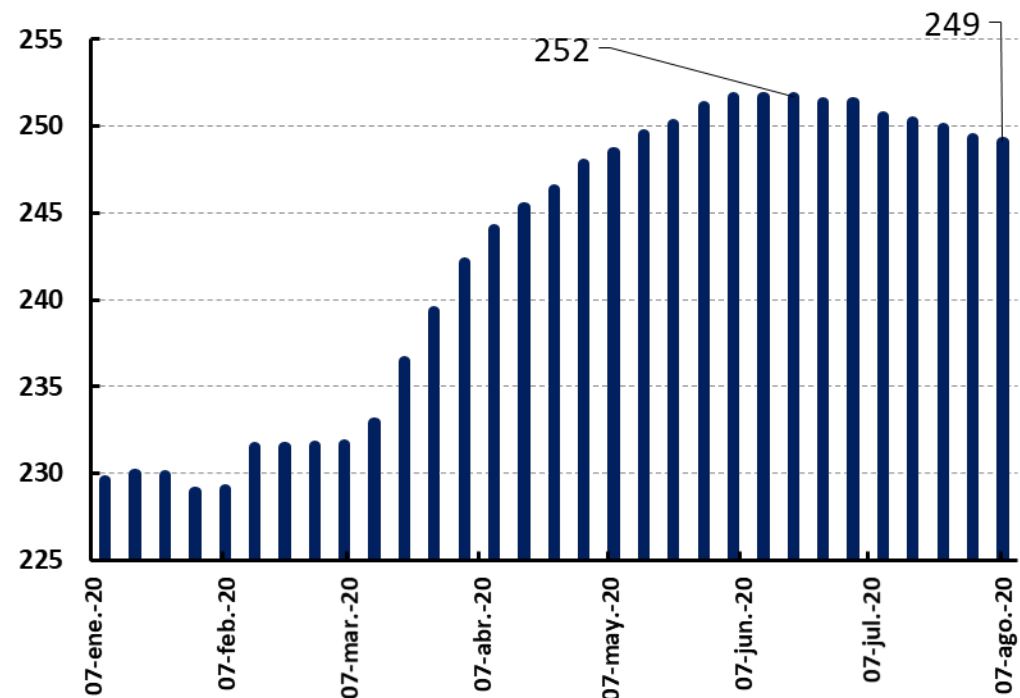

Cartera Bruta Comercial Desembolsos Semanales \$b.

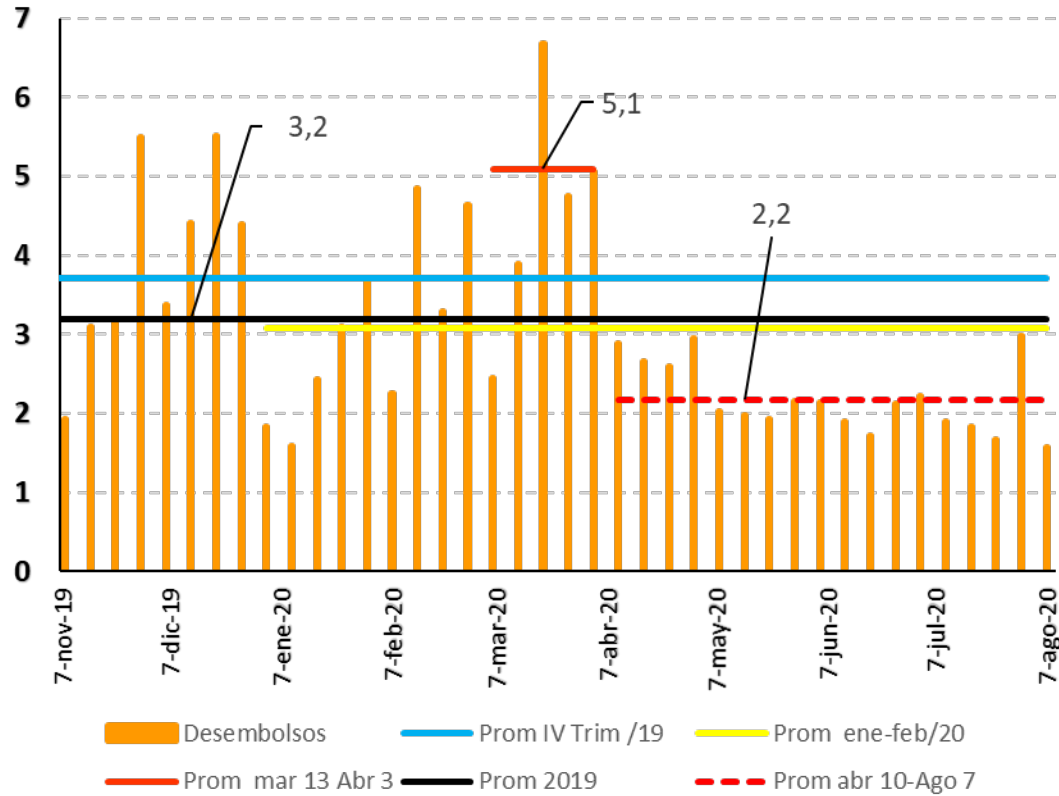

Cartera Bruta Comercial Amortizaciones Semanales \$b.

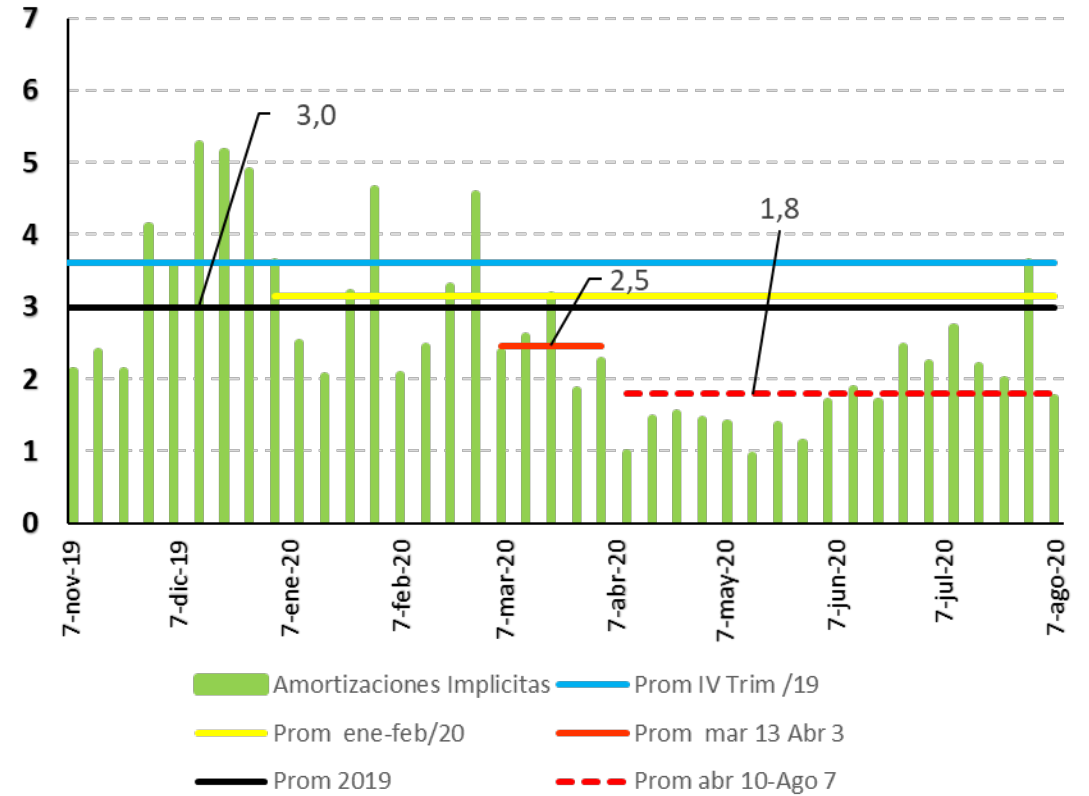

Amortizaciones Implícitas: desembolsos menos variación del saldo

Cartera Bruta de Microcrédito Desembolsos

Semanales \$mm

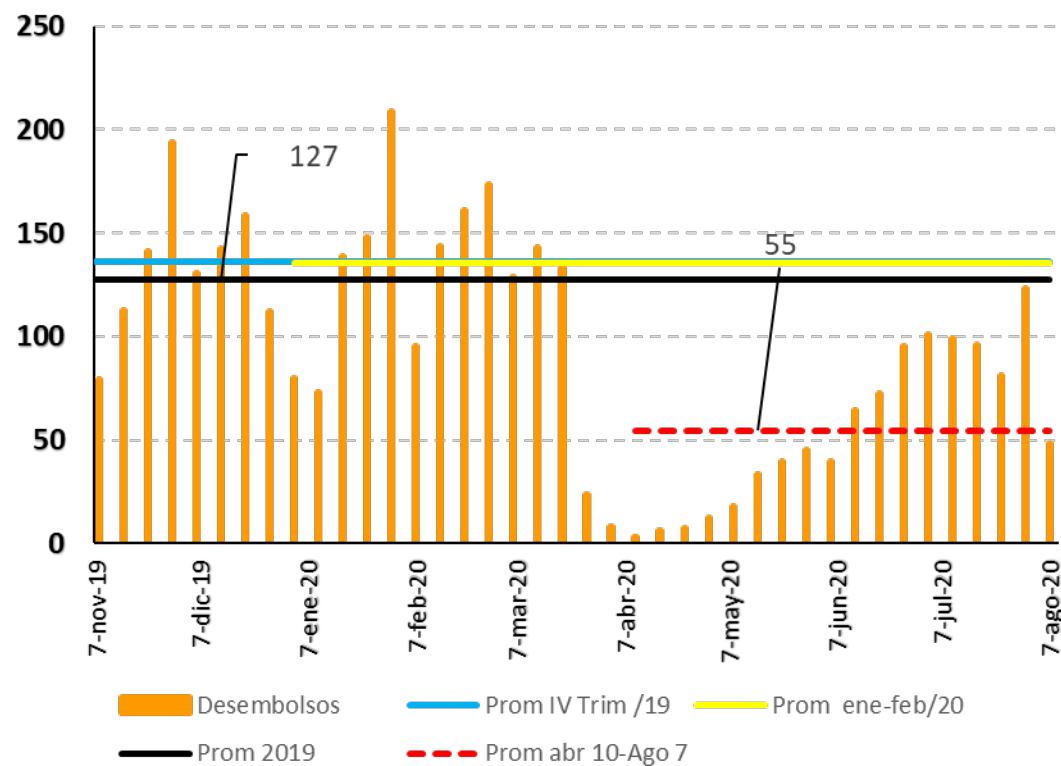

Cartera Bruta de Microcrédito Amortizaciones

Semanales \$b.

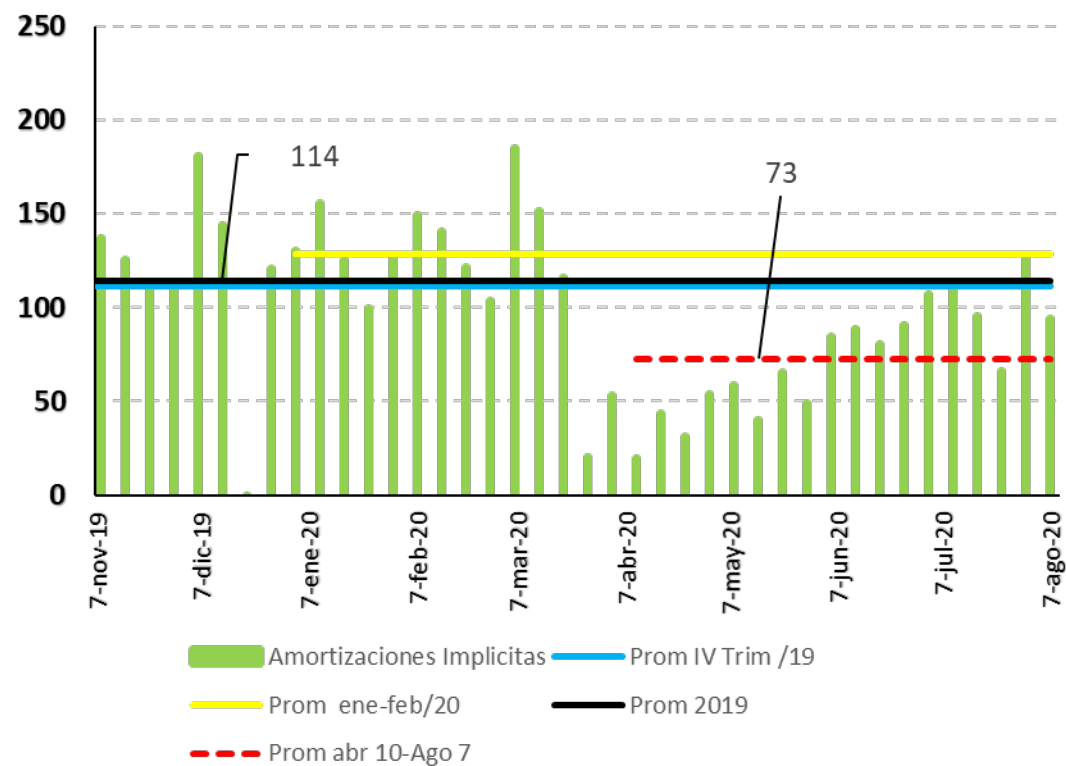

Amortizaciones Implícitas: desembolsos menos variación del saldo

Cartera Comercial M/E

Saldos Semanales US\$ millones

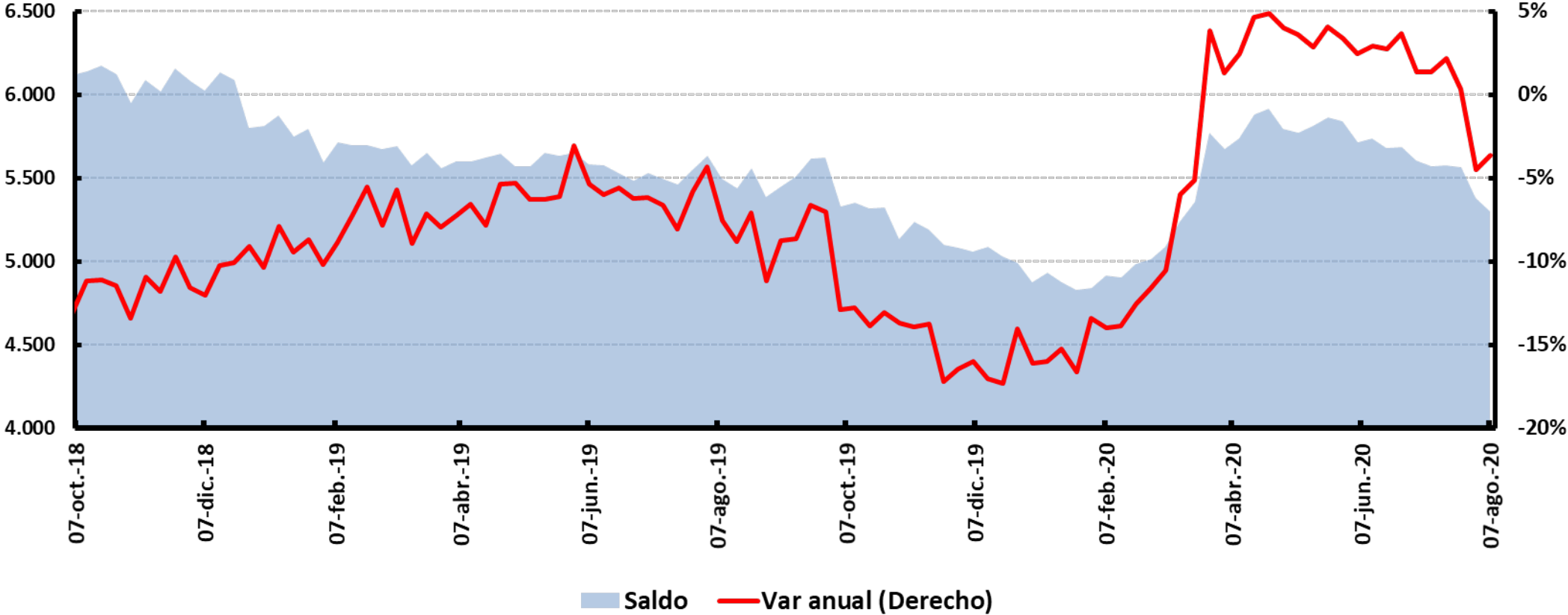

Cartera Bruta M/N

Variación anual de promedios mensuales

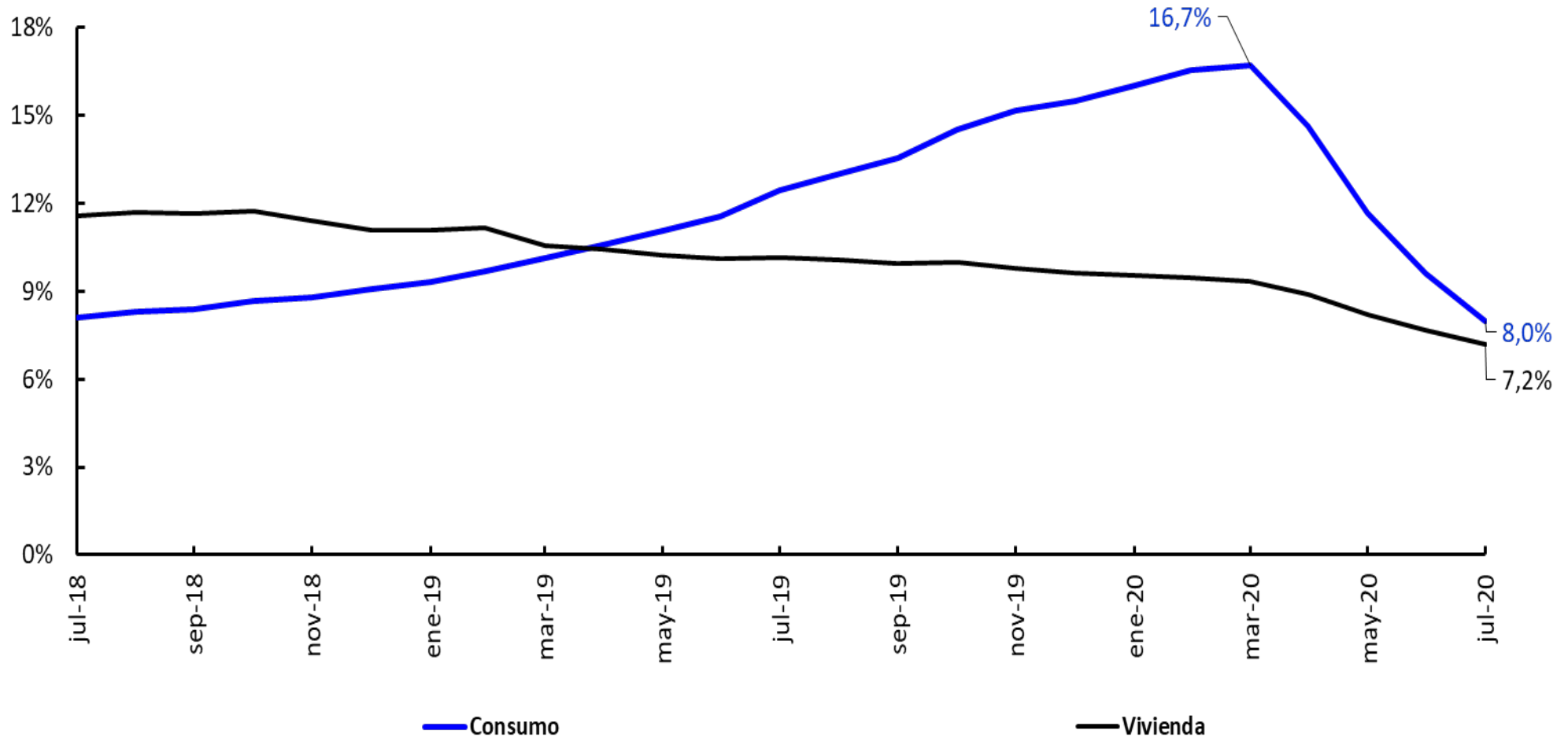

Cartera Bruta Consumo M/N
Saldos semanales \$b.

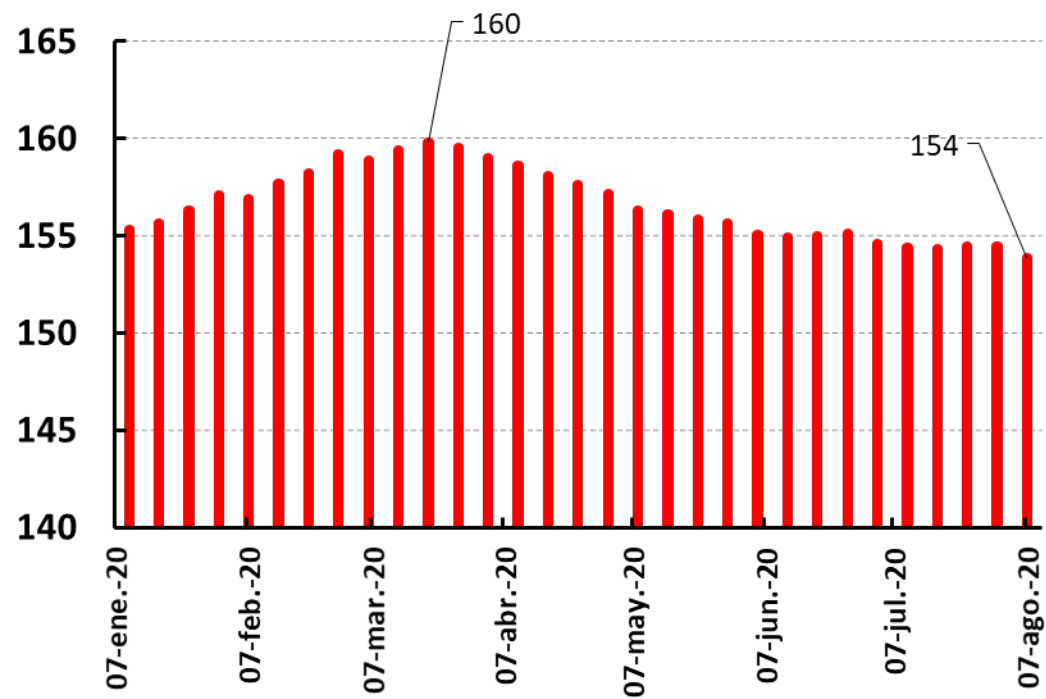

Cartera Bruta Vivienda M/N
Saldos semanales \$b.

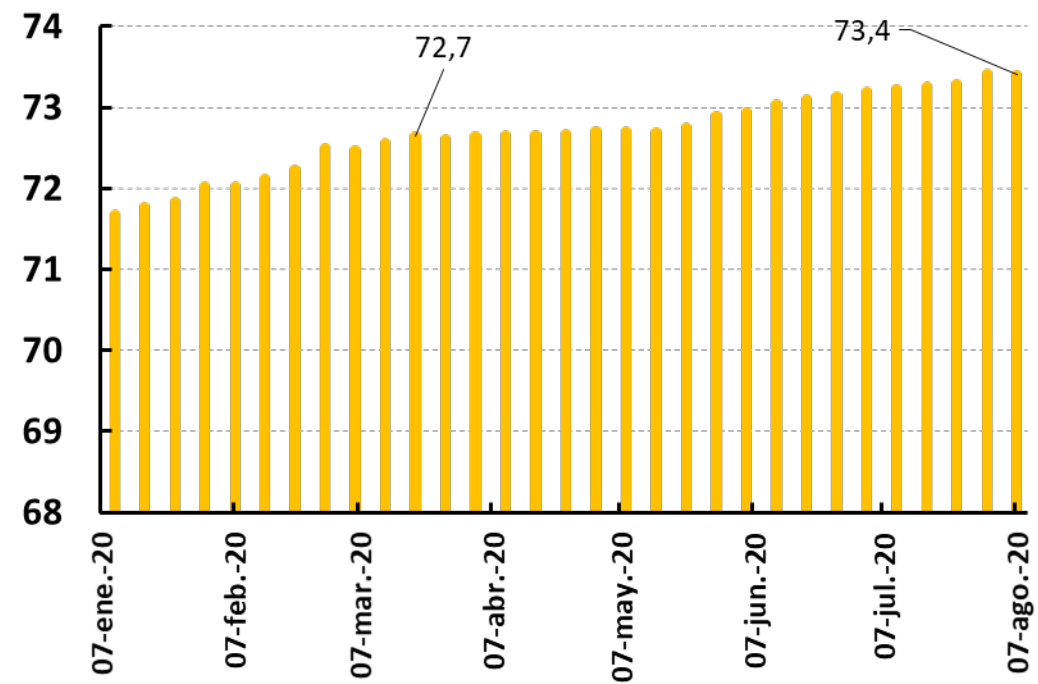

Cartera Bruta Consumo Desembolsos Semanales \$b.

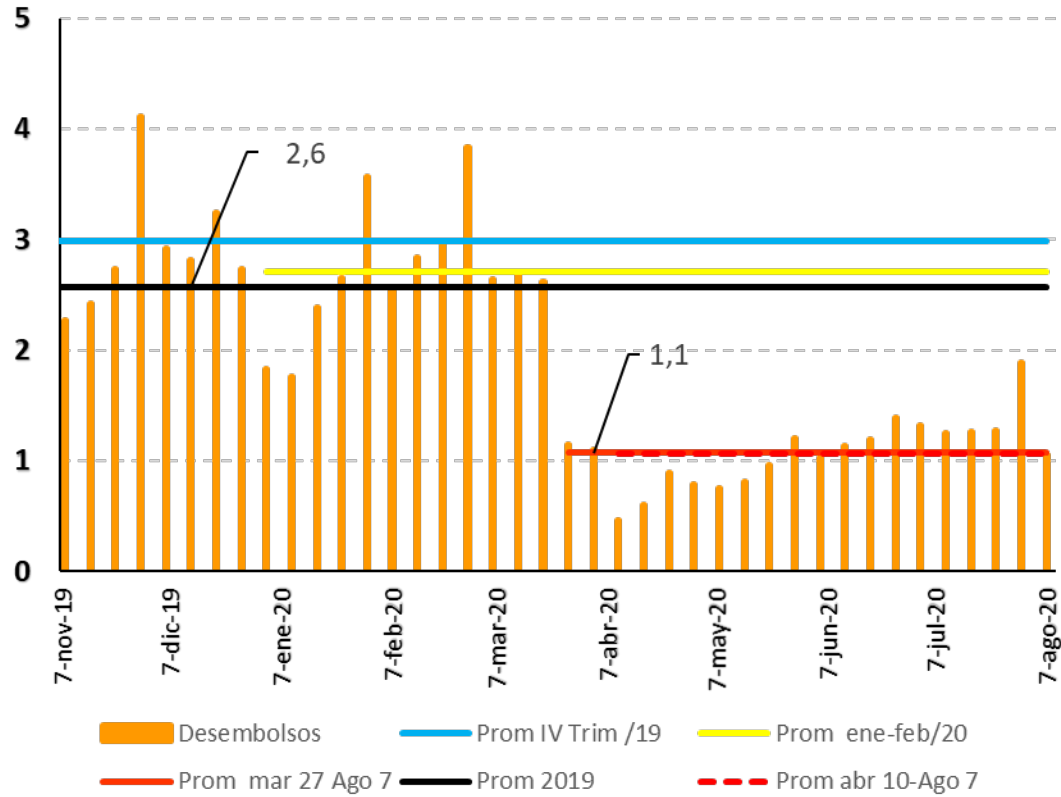

Cartera Bruta Consumo Amortizaciones

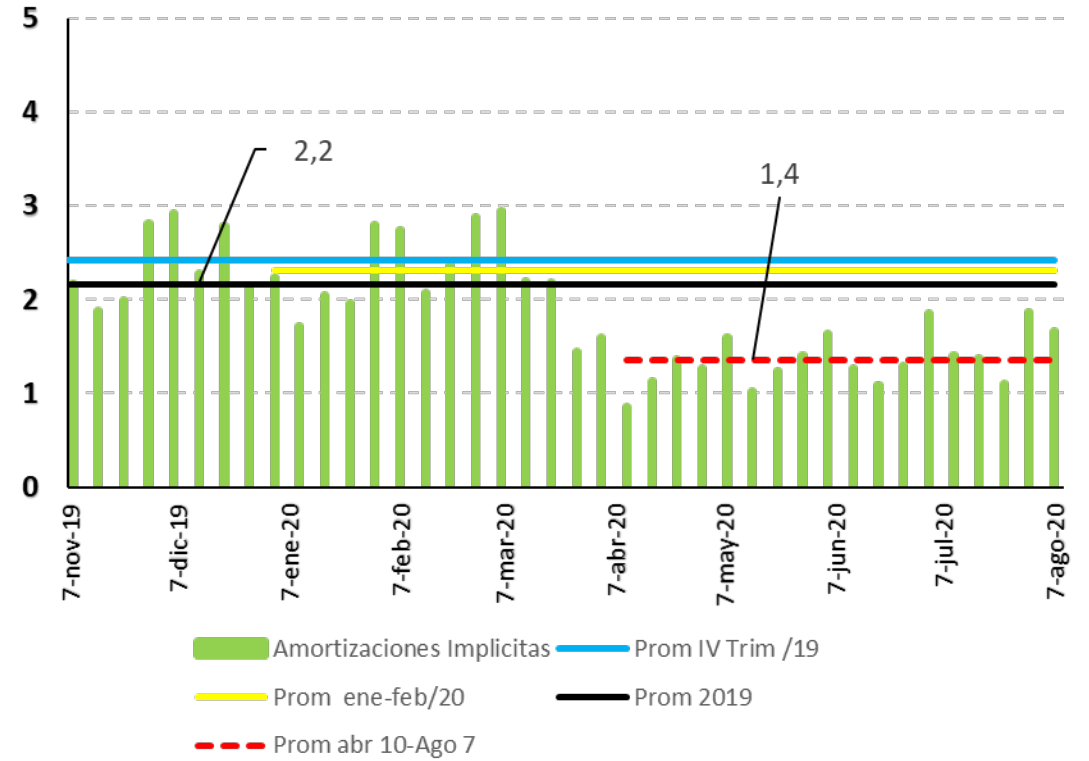

Desembolsos Consumo
Part. Con y Sin Libranza

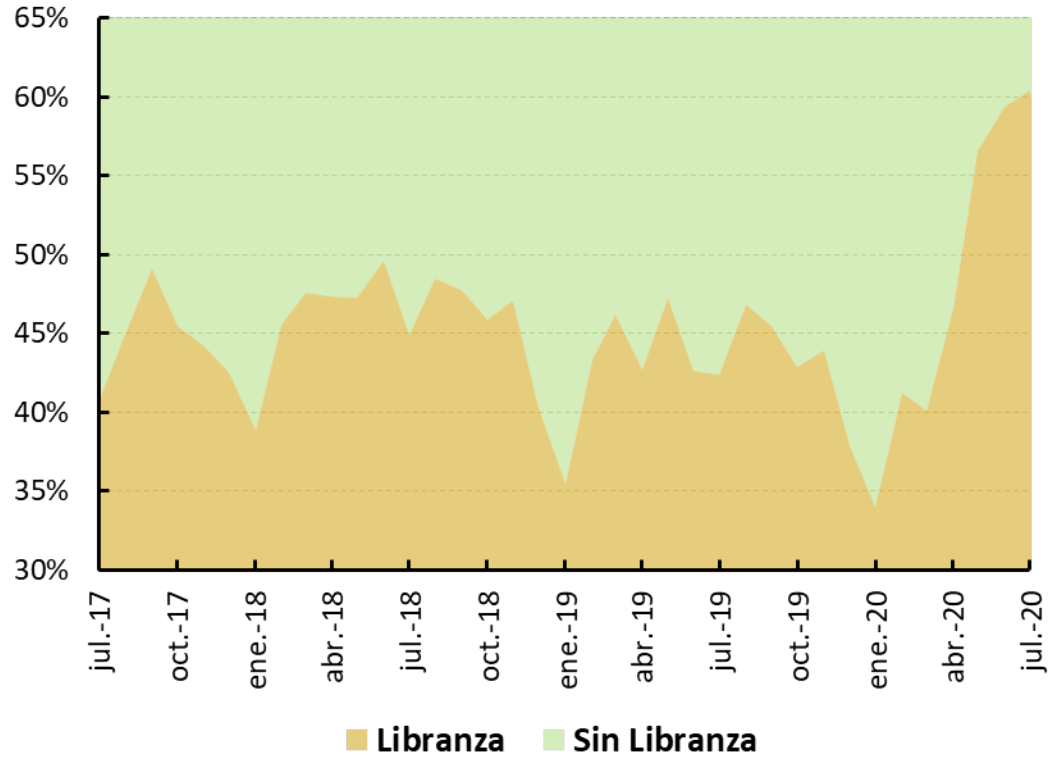

Desembolsos Adquisición VIS y no VIS
Participación semanal

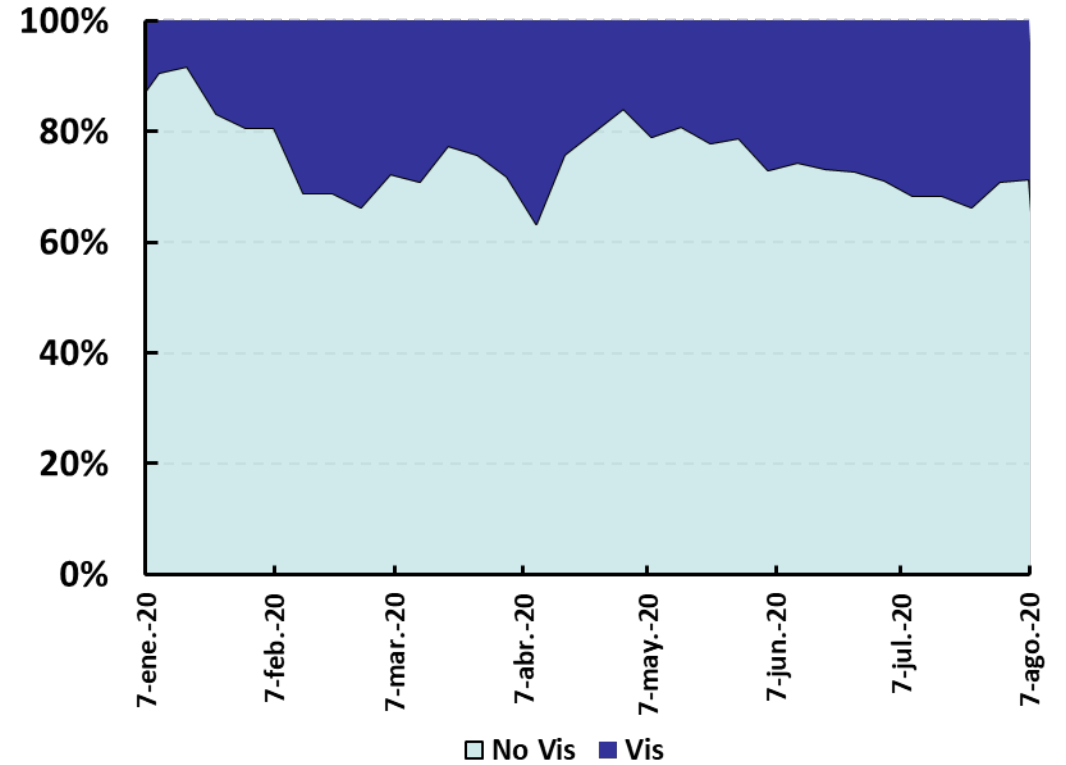

Cartera Bruta de Vivienda

Desembolsos Semanales \$mm

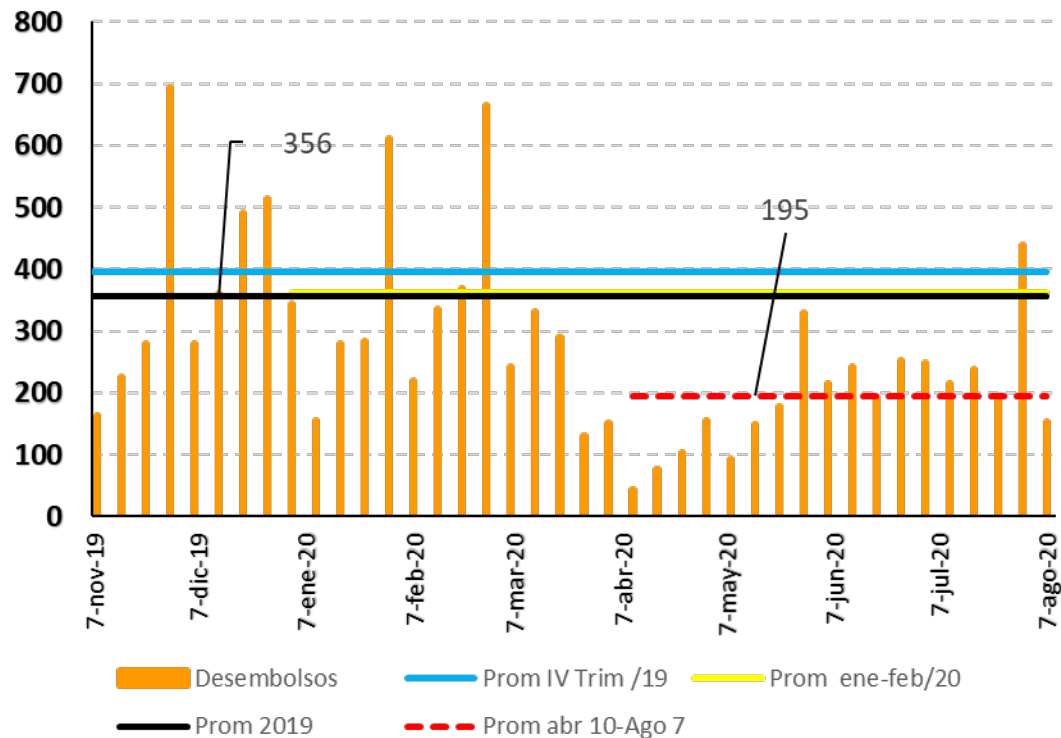

Cartera Bruta de Vivienda

Amortizaciones Semanales \$mm

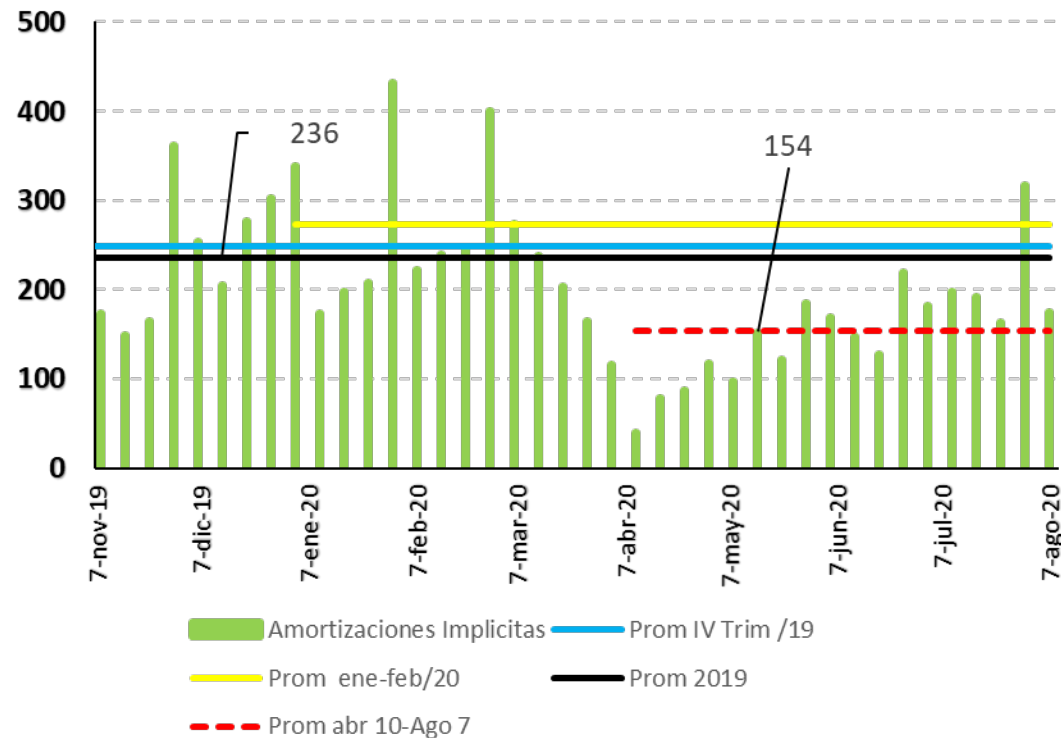

Amortizaciones Implícitas: desembolsos menos variación del saldo

Agregados Monetarios Datos semanales variaciones anuales

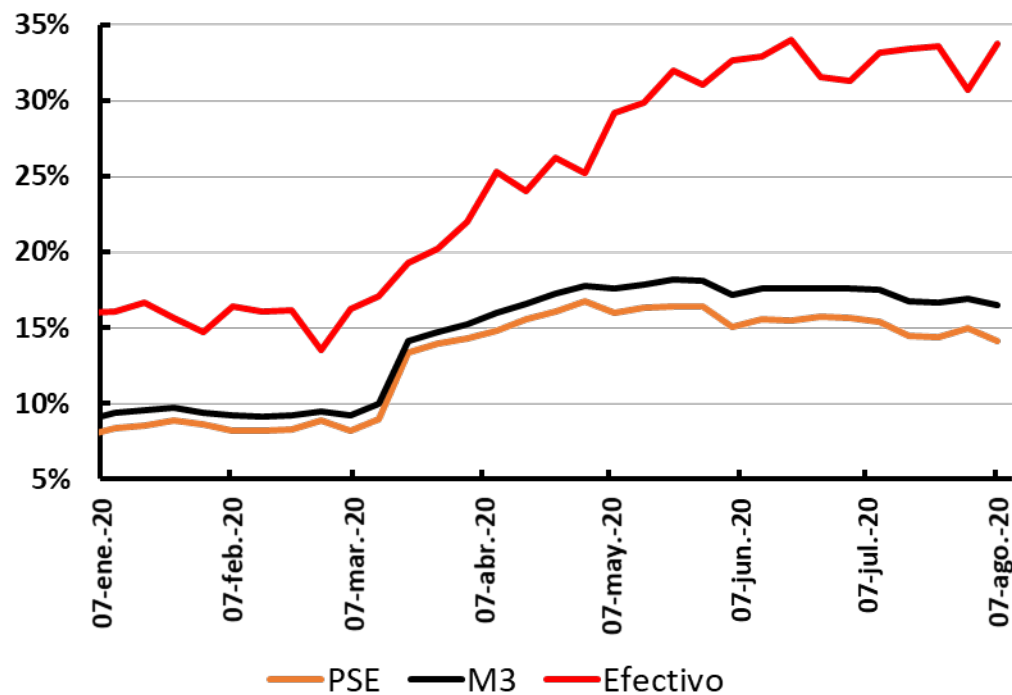

PSE Saldo \$b - Información Semanal

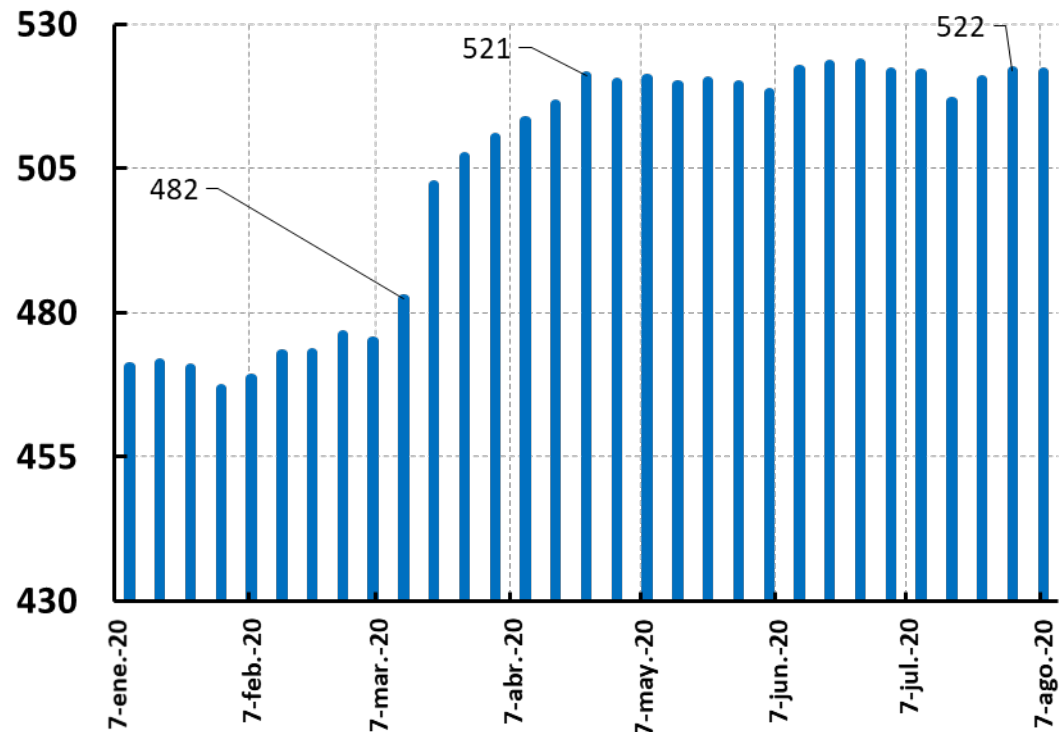

CDT y Bonos

Saldo \$b - Información Semanal

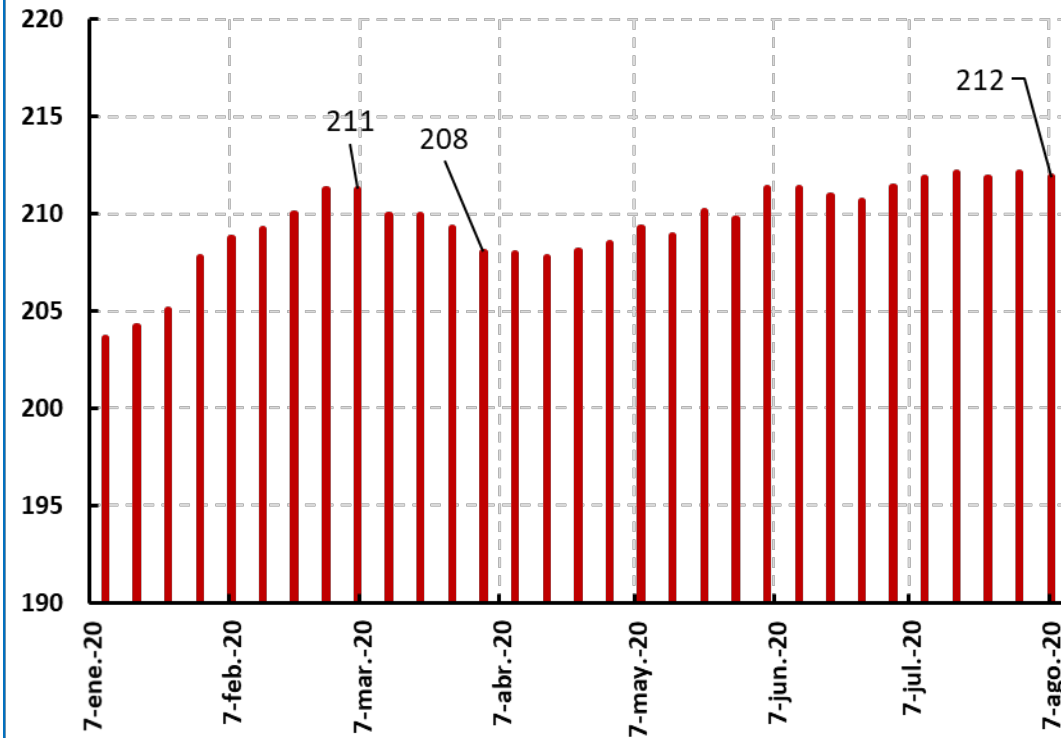

CDT por plazos

Monto mensual \$b.

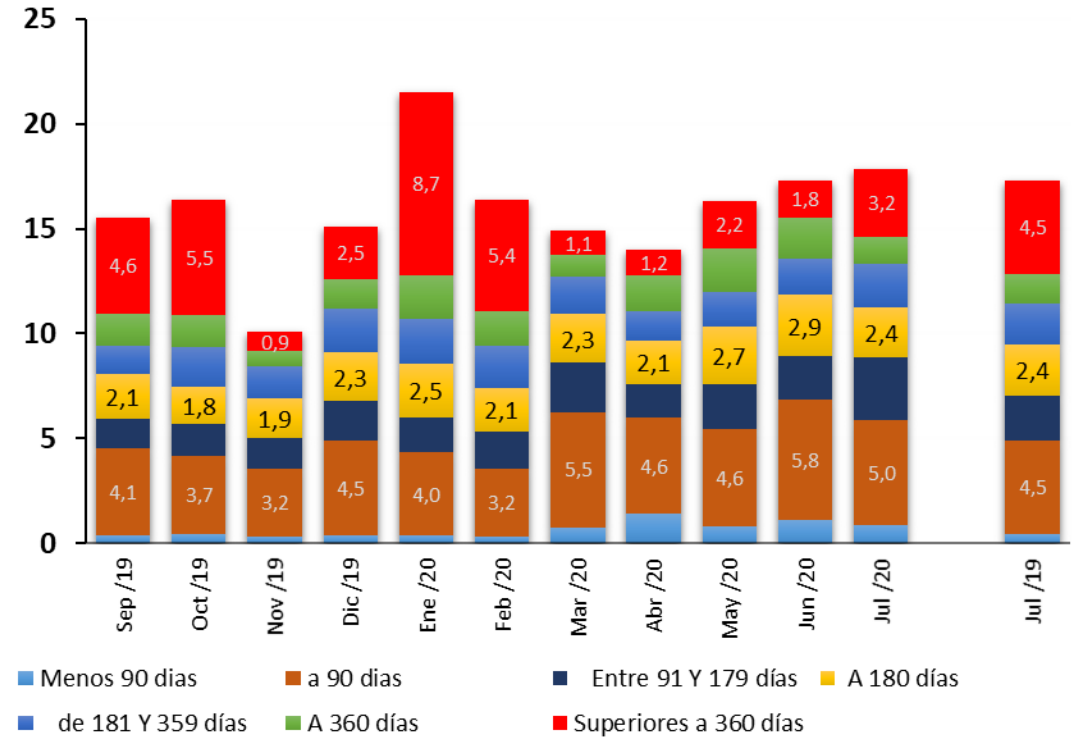

Tasas Pasivas

(Variación acumulada * desde febrero de 2020)

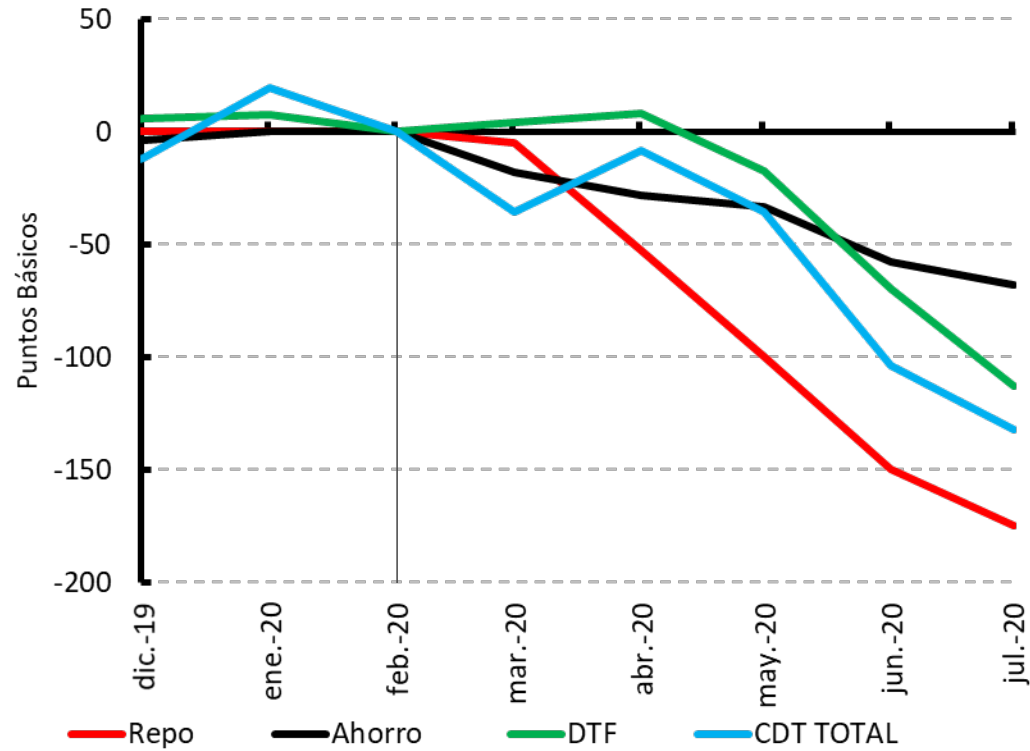

TPM e IBR Overnight, 1, 3 y 6 meses

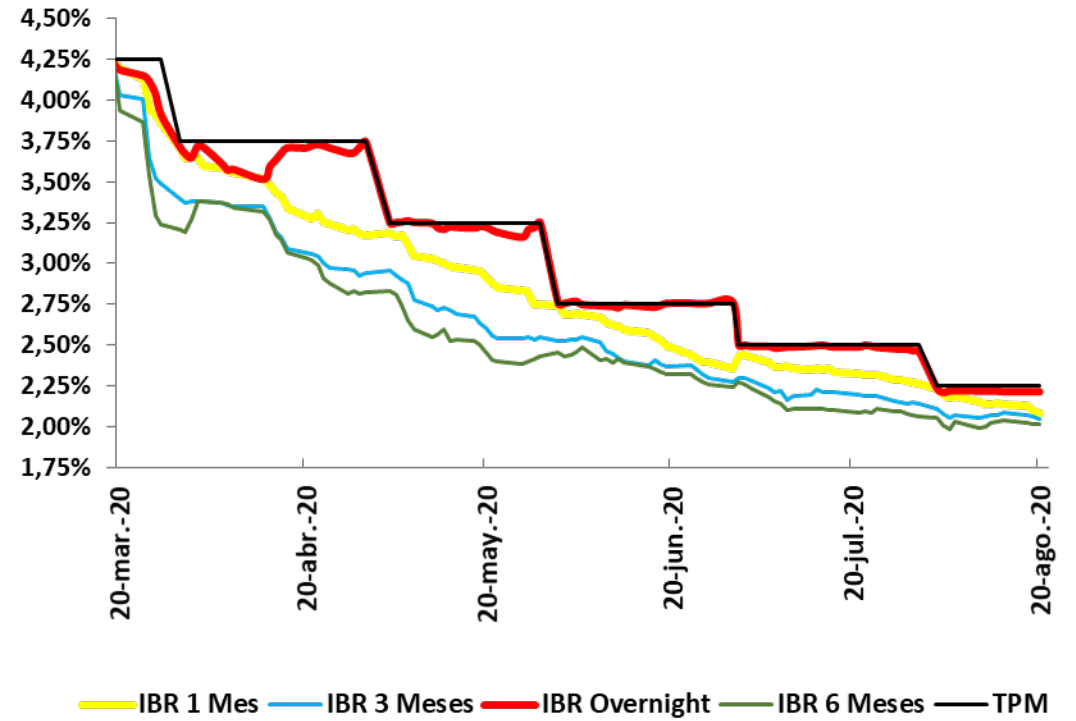

Tasas de Interés CDT por plazos

Promedio mensual

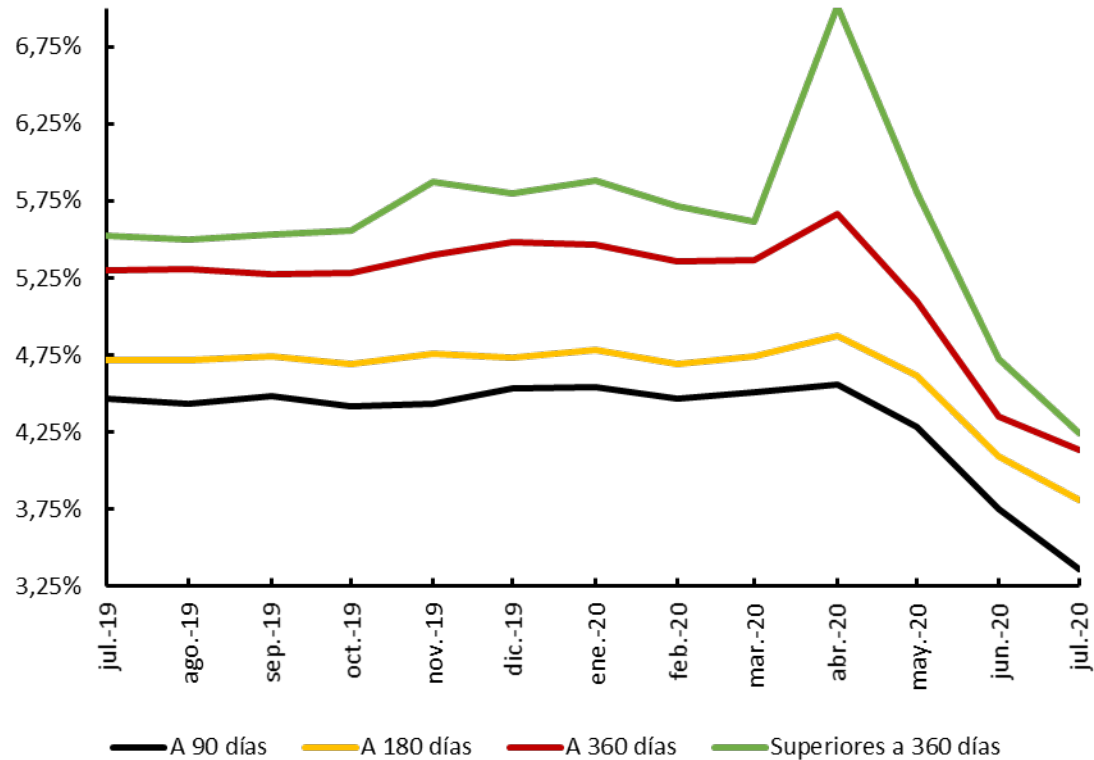

Tasa de interés CDT: Corporativo y oficinas

Promedio mensual

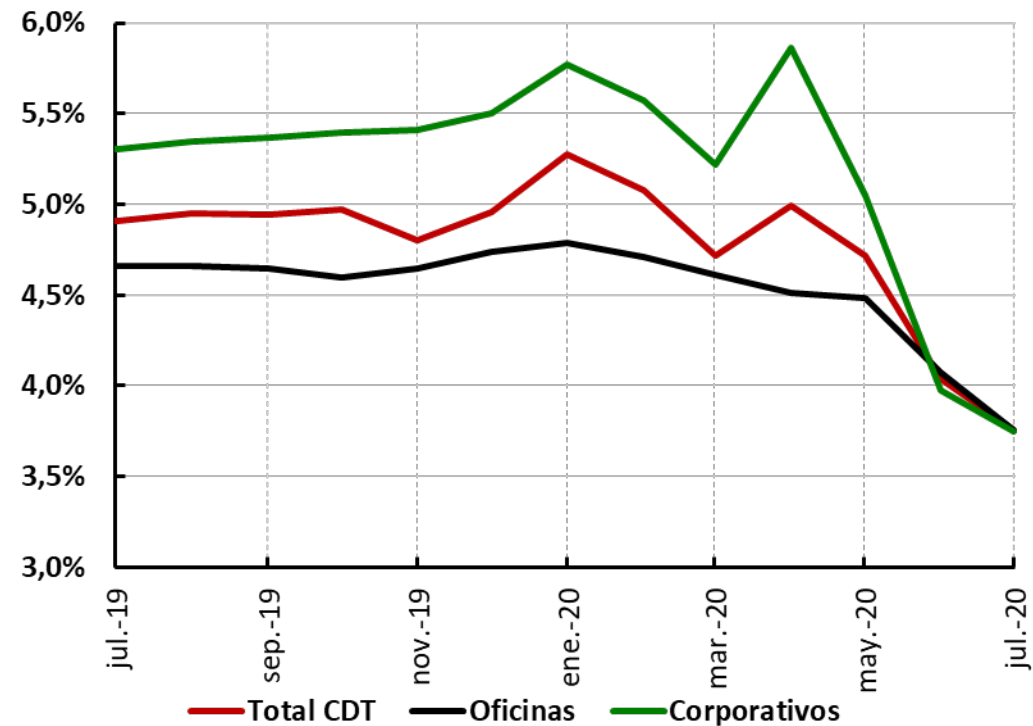

Tasas de interés comerciales

(Variación acumulada*desde febrero de 2020)

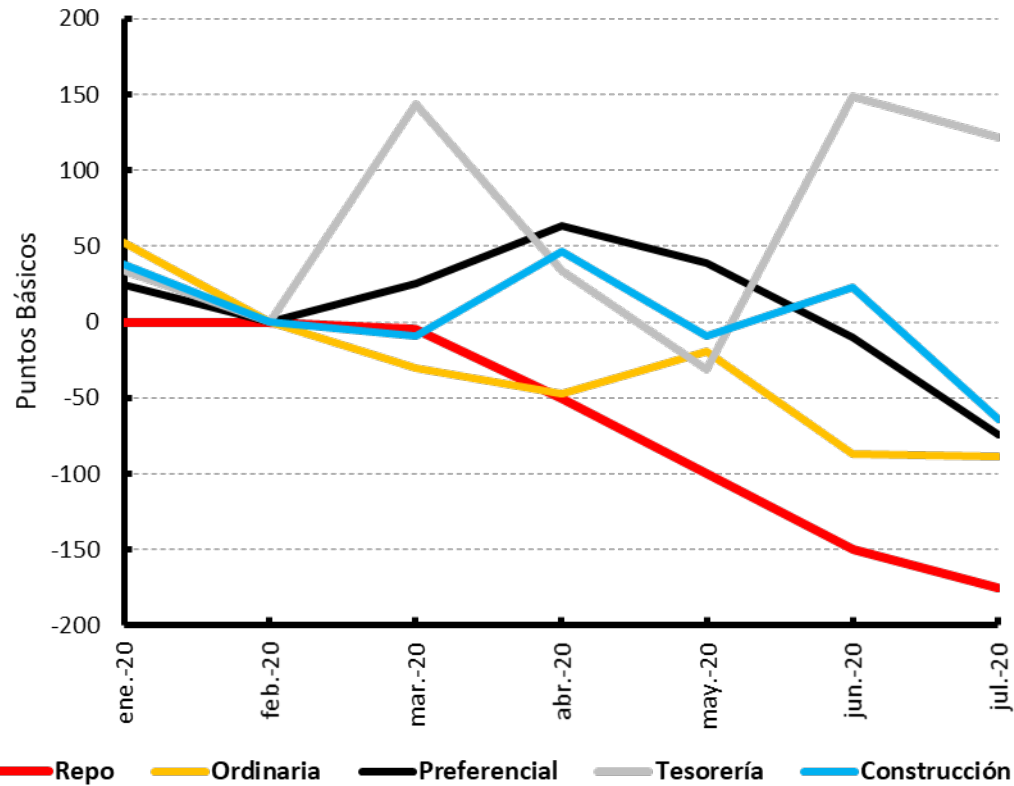

Tasas de interés hogares

(Variación acumulada*desde febrero de 2020)

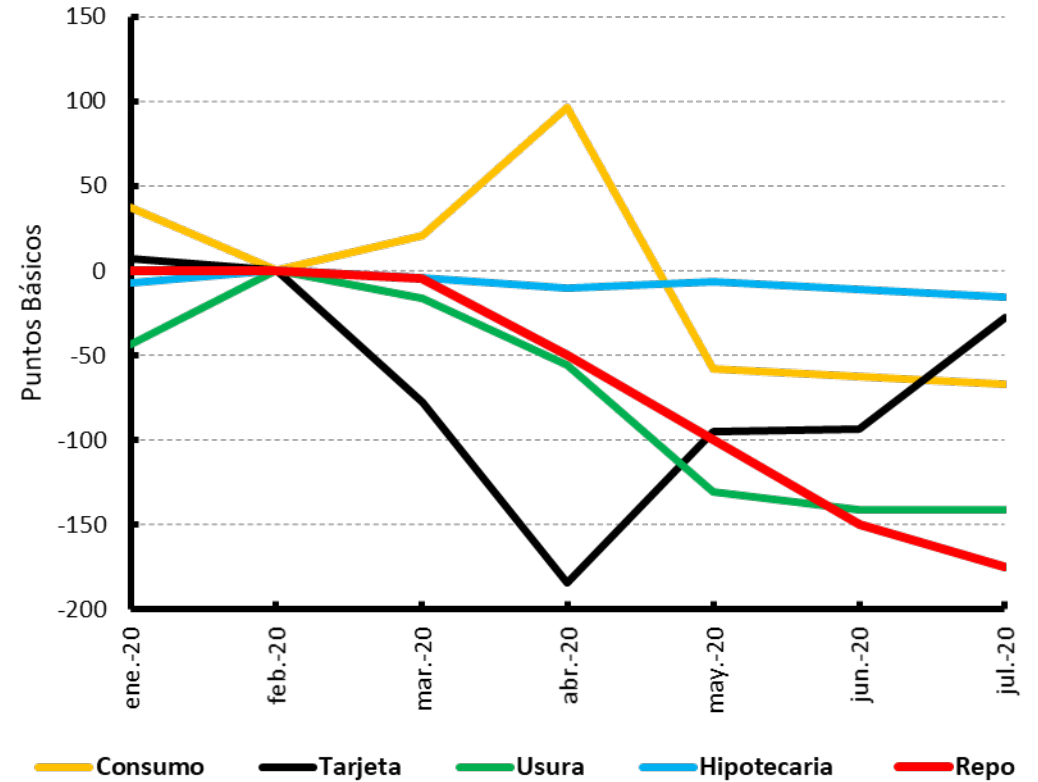

Crédito preferencial por plazos
(Variación acumulada*desde febrero de 2020)

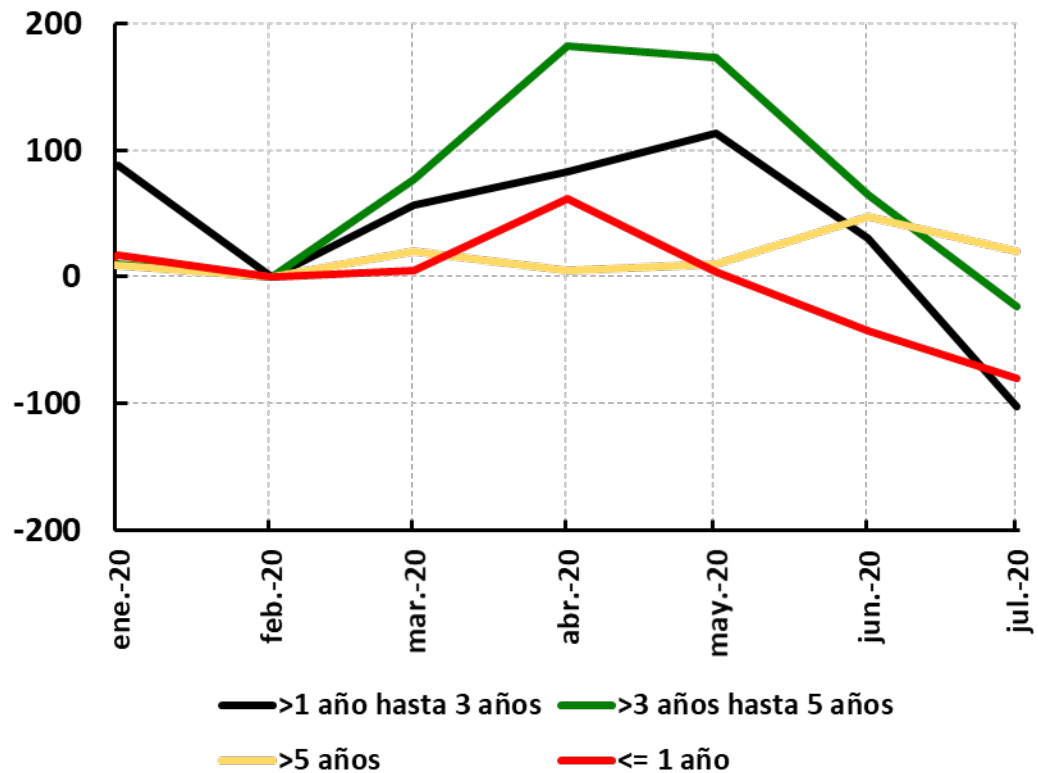

Crédito ordinario por plazos
(Variación acumulada*desde febrero de 2020)

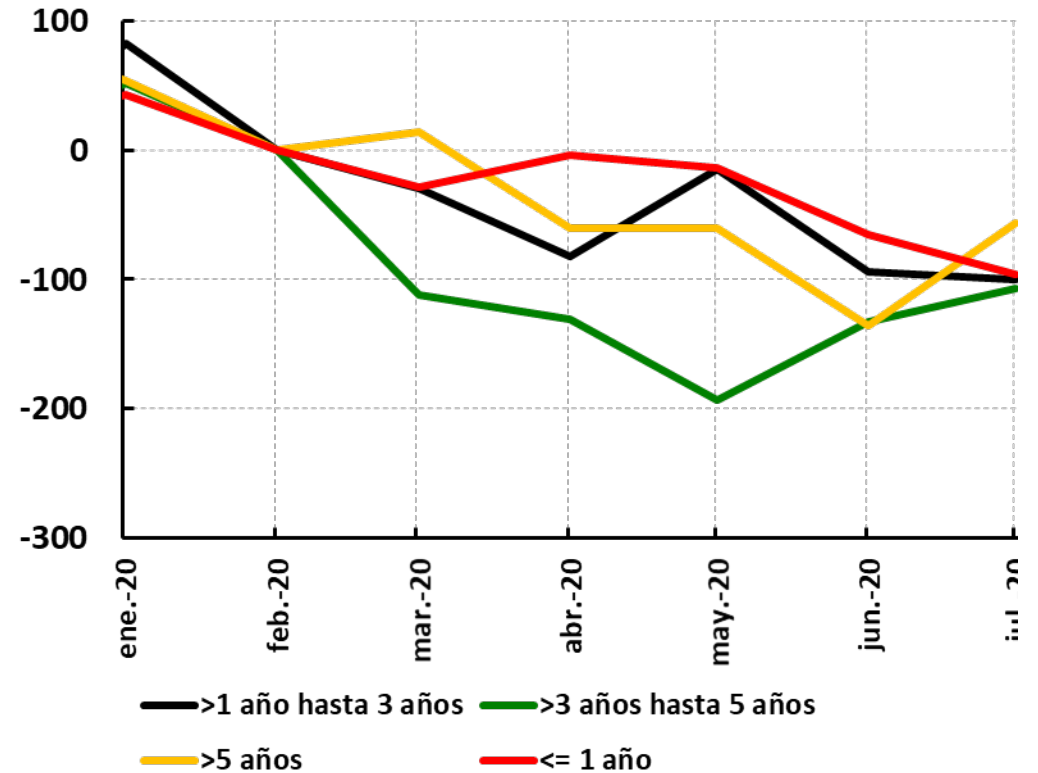

Crédito consumo por plazos
 Variación acumulada*(desde febrero de 2020)

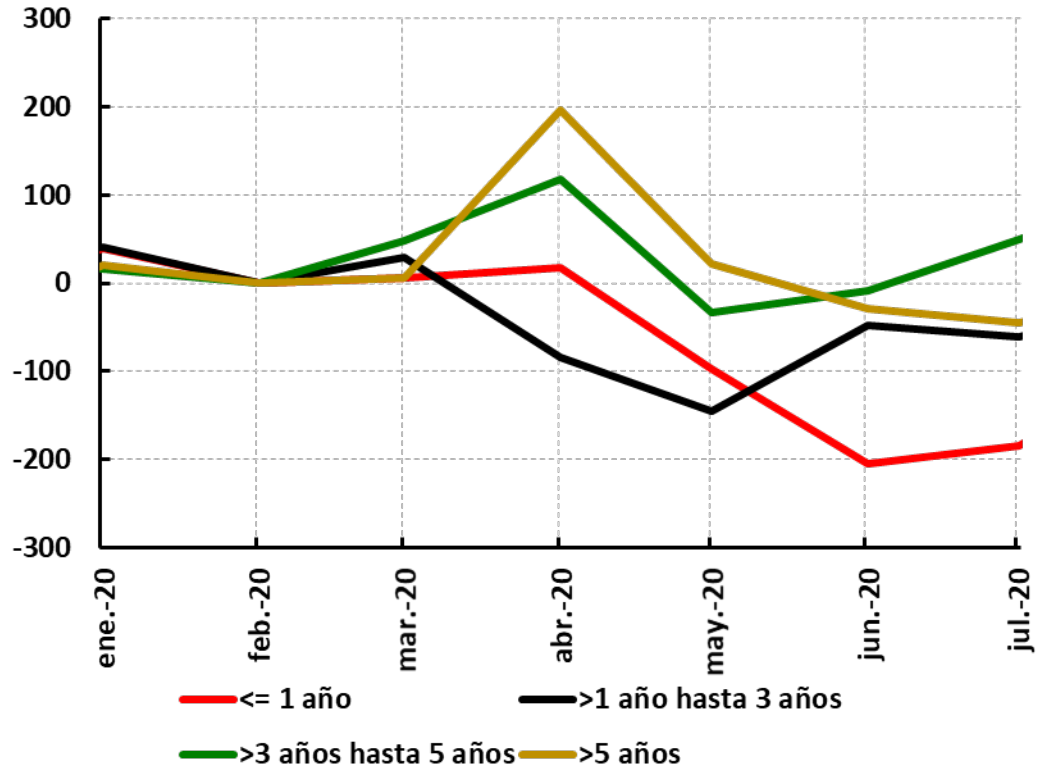

Tasas de Interés Vivienda Nominales

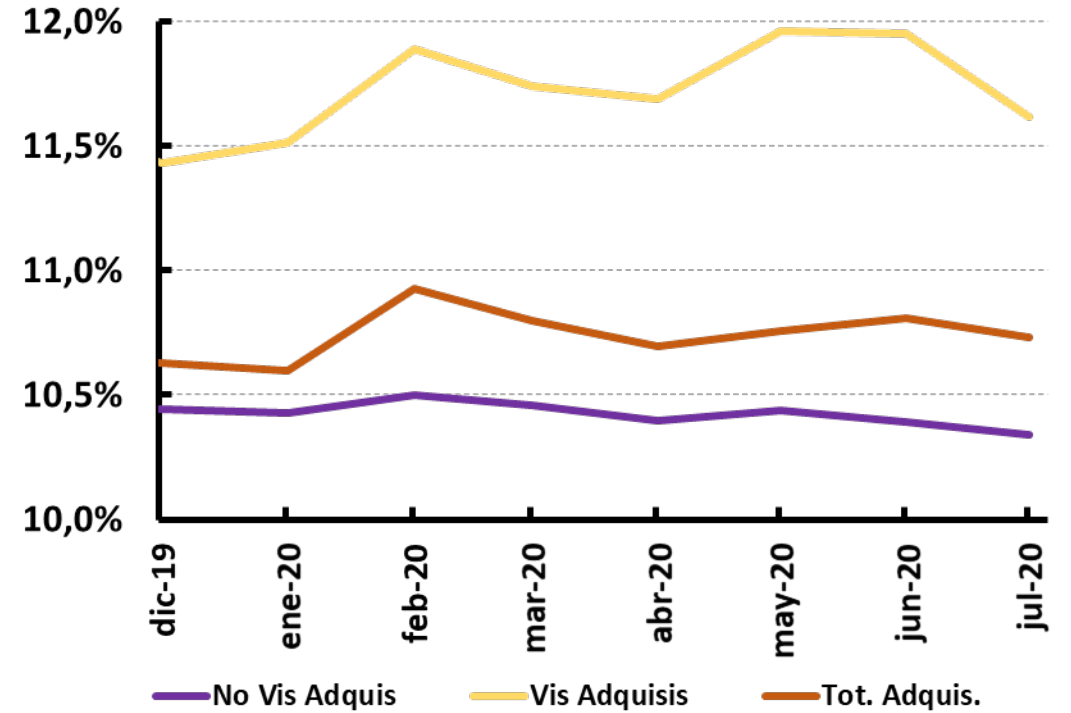

**Spread Consumo – TES
Ponderado mensual**

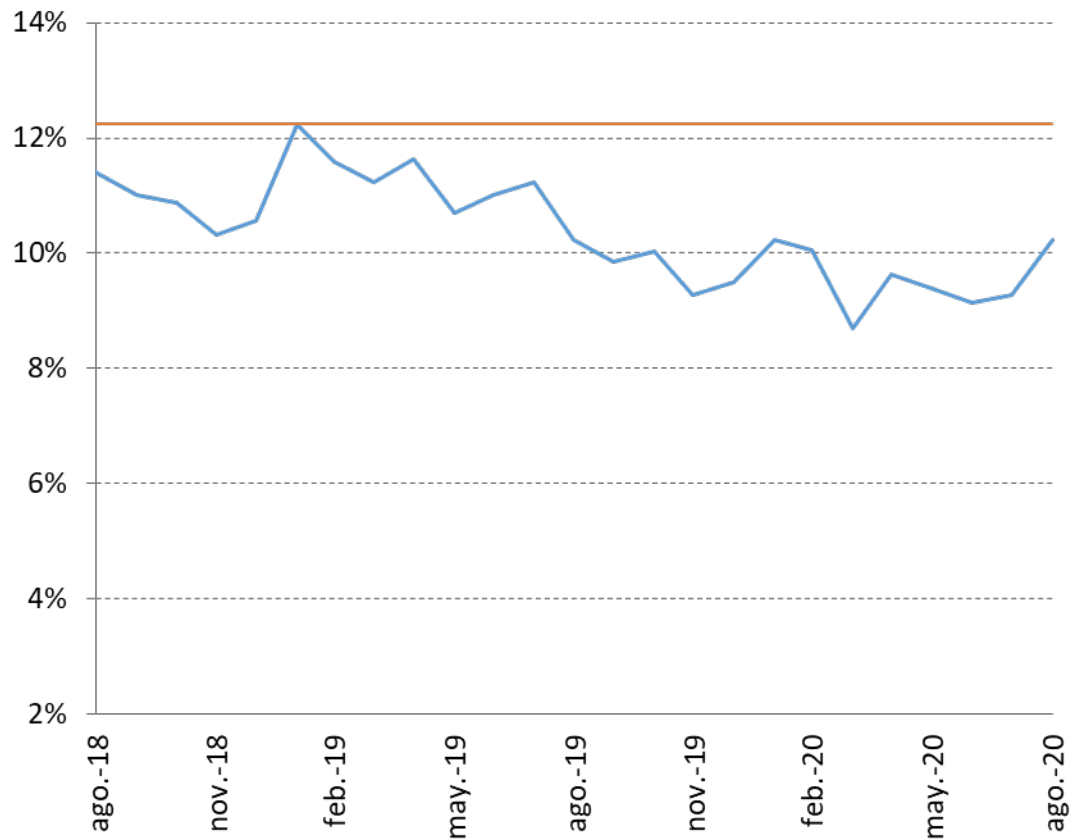

**Spread Vivienda – TES 15 años
Mensual**

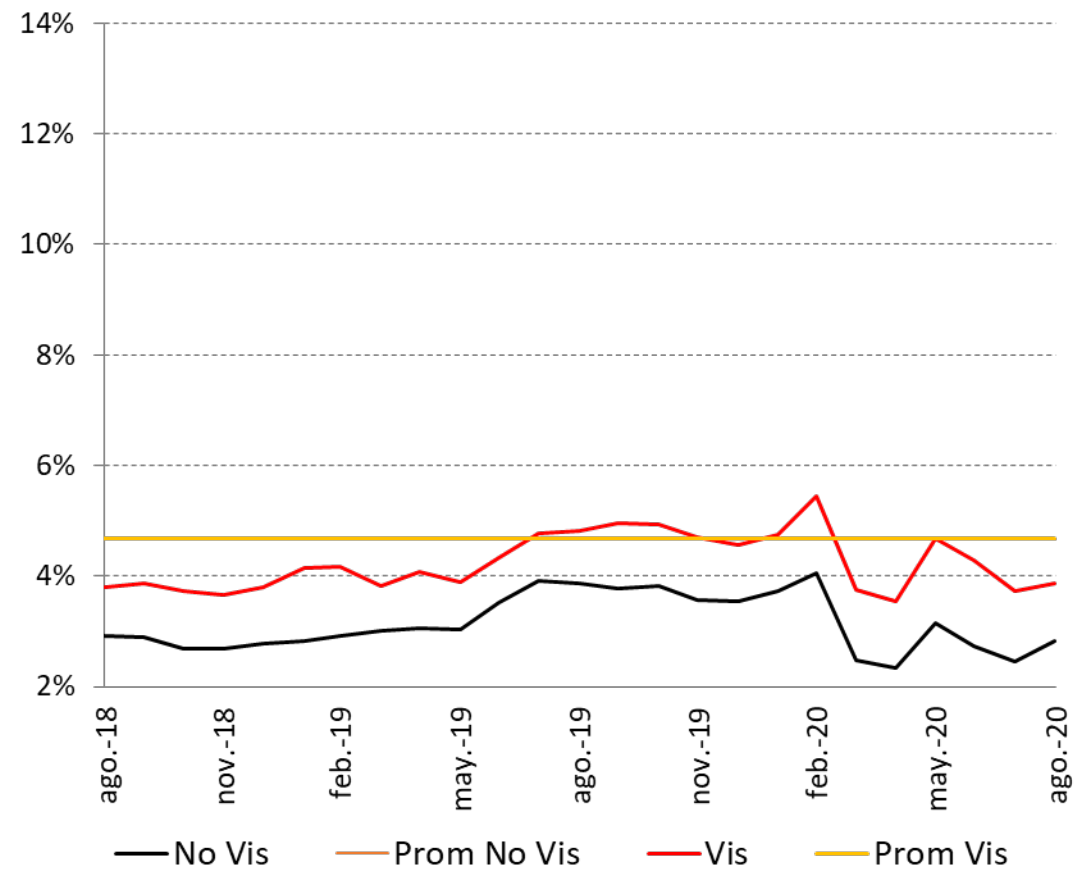

Crecimiento Cartera Vencida Variación Anual

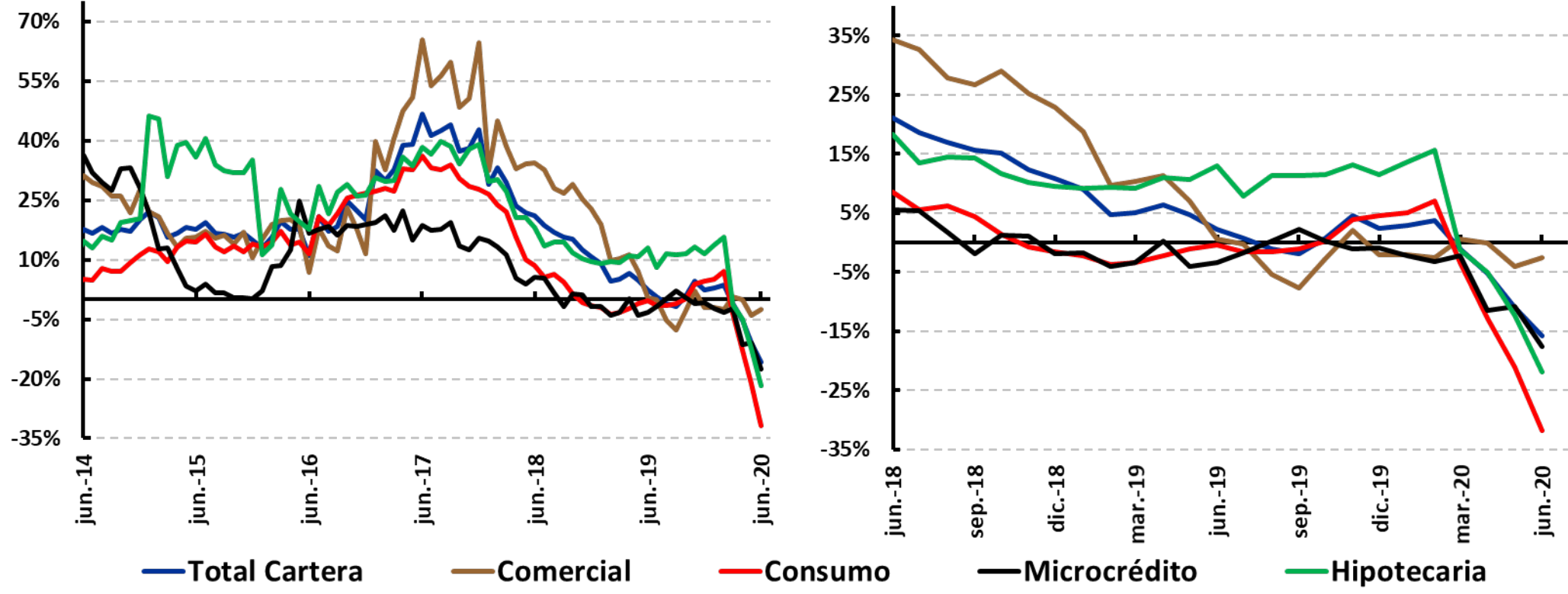

IV. Resultados PIB 2020T2

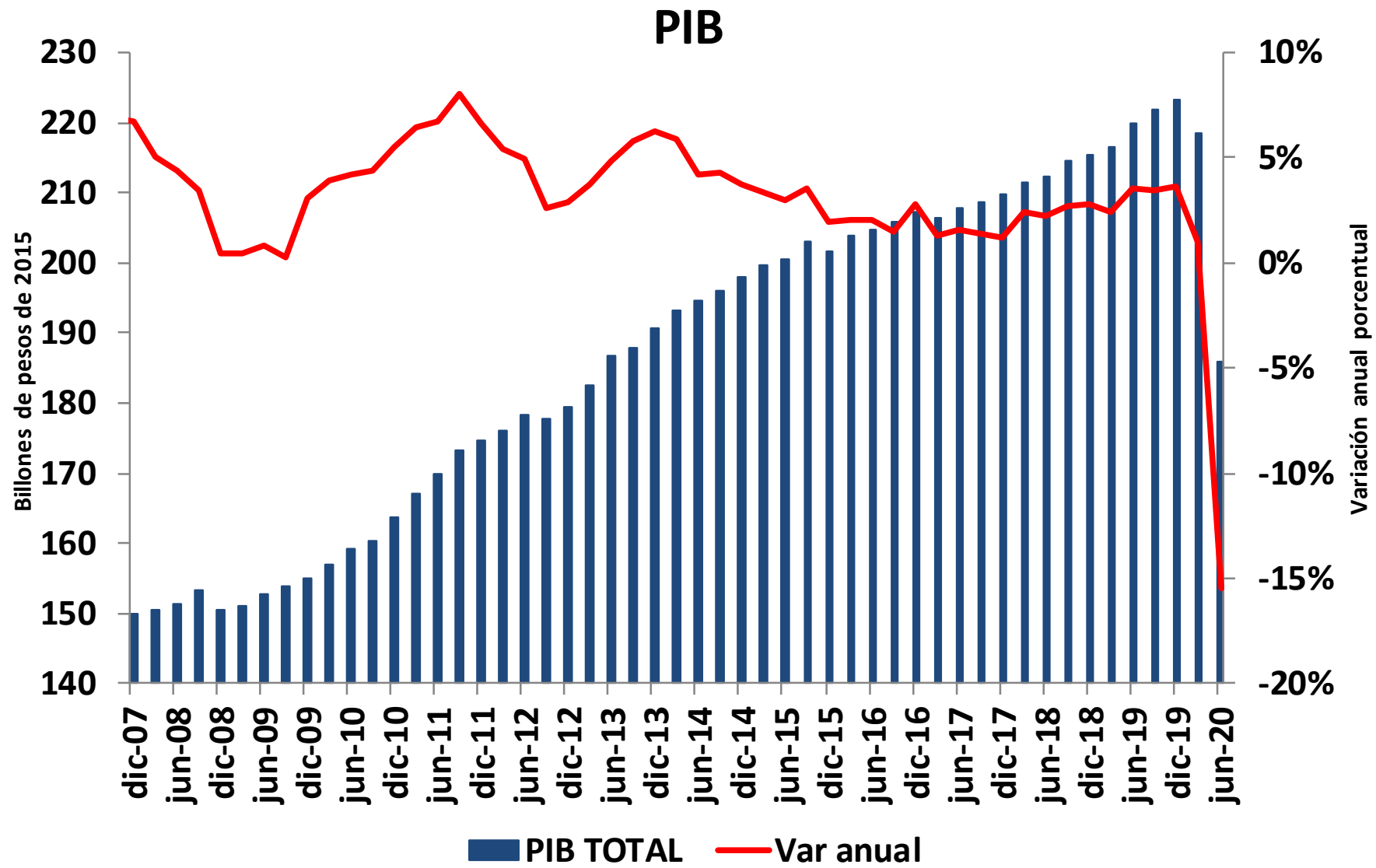

Fuente: DANE

Rama de actividad	2019					2020	
	I Trim.	II Trim.	III Trim.	IV trim	Año completo	I Trim.	II Trim.
Agropecuario, silvicultura, caza y pesca	-0.2%	0.8%	2.2%	4.7%	1.9%	8.4%	0.2%
Explotación de minas y canteras	5.3%	2.4%	1.0%	-0.3%	2.0%	-4.4%	-21.0%
Industria manufacturera	0.5%	2.1%	1.8%	2.0%	1.6%	-2.0%	-24.0%
Electricidad, gas y agua	3.1%	2.6%	2.8%	2.7%	2.8%	3.4%	-8.5%
Construcción	0.7%	0.3%	-4.8%	-3.9%	-2.0%	-8.8%	-30.5%
Edificaciones	-2.8%	-5.7%	-14.3%	-11.3%	-8.6%	-18.2%	-40.1%
Obras Civiles	9.9%	11.6%	12.0%	9.2%	10.7%	8.1%	-18.0%
Actividades especializadas para la construcción	-4.0%	0.4%	-4.9%	-2.4%	-2.8%	-8.1%	-32.7%
Comercio, reparación, transporte y alojamiento	3.1%	4.9%	6.1%	5.2%	4.8%	1.2%	-33.9%
Información y comunicaciones	3.3%	3.4%	-0.1%	0.4%	1.7%	1.4%	-5.2%
Actividades financieras y de seguros	6.6%	4.3%	7.8%	4.2%	5.7%	2.2%	1.0%
Actividades inmobiliarias	3.0%	2.9%	3.1%	2.9%	3.0%	2.6%	2.0%
Actividades profesionales, científicas y técnicas	3.3%	3.3%	4.1%	4.0%	3.7%	3.0%	-10.1%
Administración pública y defensa, educación y salud	4.5%	4.8%	5.3%	5.0%	4.9%	2.6%	-3.5%
Actividades artísticas, de entretenimiento y recreación	4.4%	3.7%	3.5%	2.1%	3.4%	-3.0%	-37.1%
Subtotal Valor agregado	2.6%	3.4%	3.2%	3.3%	3.1%	1.5%	-15.7%
Impuestos menos subvenciones	3.5%	3.9%	5.2%	5.7%	4.6%	0.7%	-15.4%
PRODUCTO INTERNO BRUTO	2.4%	3.6%	3.4%	3.6%	3.3%	1.0%	-15.5%

	2019				2019	2020	
	I Trim.	II Trim.	III Trim.	IV Trim.	Año completo	I Trim.	II Trim.
Consumo Total	4.1%	4.3%	4.7%	4.5%	4.4%	3.8%	-12.5%
Consumo de los Hogares	3.9%	4.2%	4.9%	4.8%	4.5%	4.0%	-15.8%
Bienes no durables	3.8%	4.1%	5.9%	6.0%	5.0%	13.2%	2.5%
Bienes semidurables	4.0%	4.9%	6.5%	7.3%	5.7%	-4.1%	-37.5%
Bienes durables	6.0%	8.8%	3.7%	7.6%	6.5%	7.3%	-35.6%
Servicios	3.5%	4.1%	4.4%	3.7%	3.9%	-1.1%	-21.1%
Consumo Final del Gobierno	4.1%	5.1%	4.1%	3.7%	4.3%	3.4%	2.5%
Formación Bruta de Capital	2.3%	4.6%	5.4%	3.6%	4.0%	-3.0%	-33.3%
Formación Bruta de Capital Fijo	6.0%	6.6%	4.4%	0.2%	4.3%	-0.9%	-33.6%
Vivienda	-4.6%	-7.2%	-7.0%	-10.9%	-7.4%	-7.8%	-40.0%
Otros edificios y estructuras	4.9%	4.5%	6.2%	1.4%	4.2%	5.7%	-28.6%
Maquinaria y equipo	15.7%	22.3%	12.7%	5.0%	13.9%	-2.4%	-37.0%
Recursos biológicos cultivados	1.9%	4.5%	1.4%	-5.5%	0.5%	1.3%	1.6%
Productos de propiedad intelectual	1.5%	1.3%	2.5%	5.2%	2.6%	1.3%	-11.6%
Demanda Interna	4.3%	3.9%	5.3%	3.8%	4.3%	1.3%	-16.8%
Exportaciones Totales	3.7%	6.5%	1.5%	-1.2%	2.6%	-2.3%	-27.5%
Importaciones Totales	8.6%	8.9%	11.1%	4.1%	8.1%	1.2%	-29.6%
Producto Interno Bruto	2.4%	3.6%	3.4%	3.6%	3.3%	1.0%	-15.5%

Algunos indicadores de 2020T3

Demanda de energía

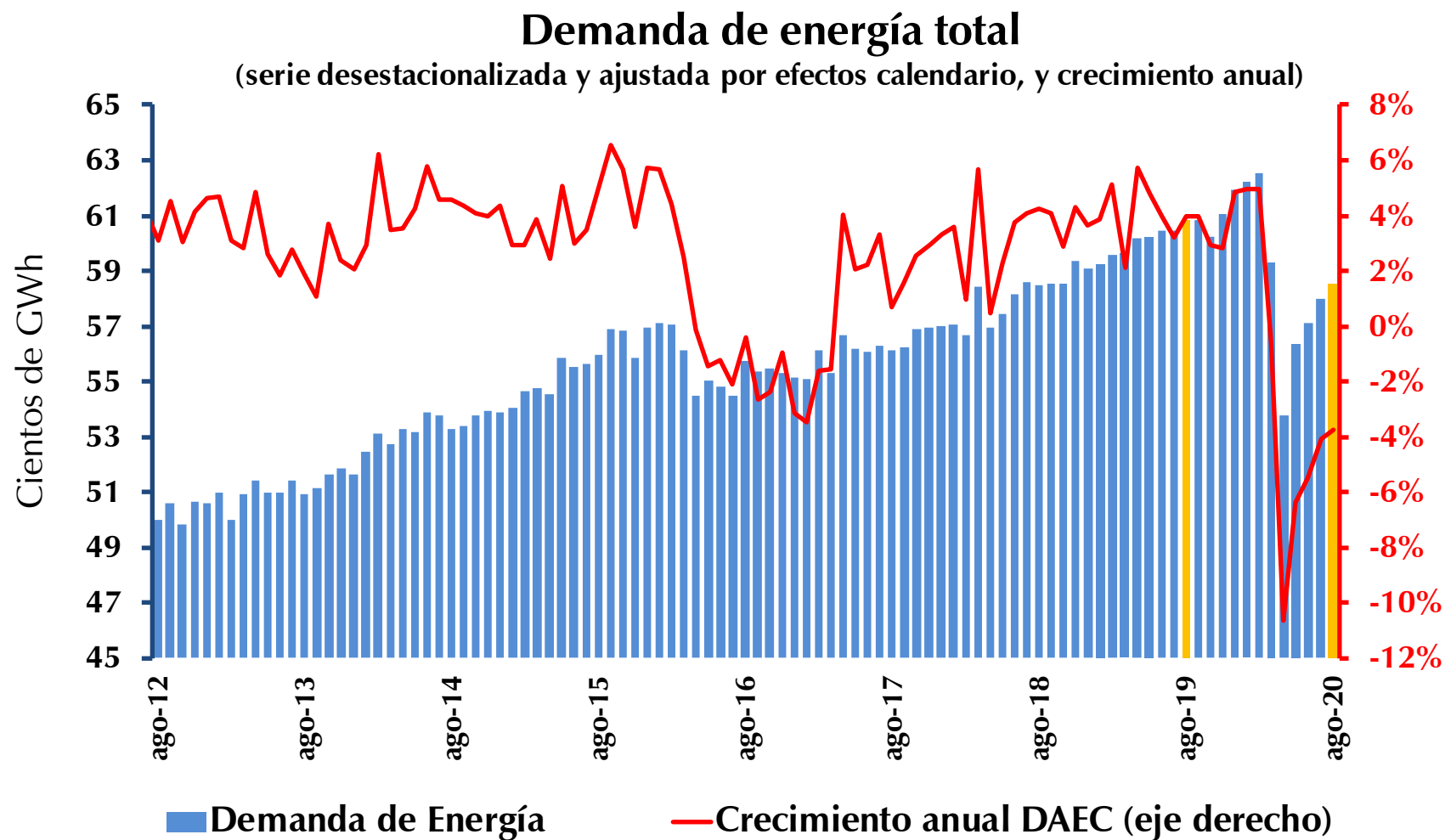

Fuente: XM.

Producción industria manufacturera

Producción industria manufacturera

(serie desestacionalizada y ajustada por efectos calendario; variación anual)

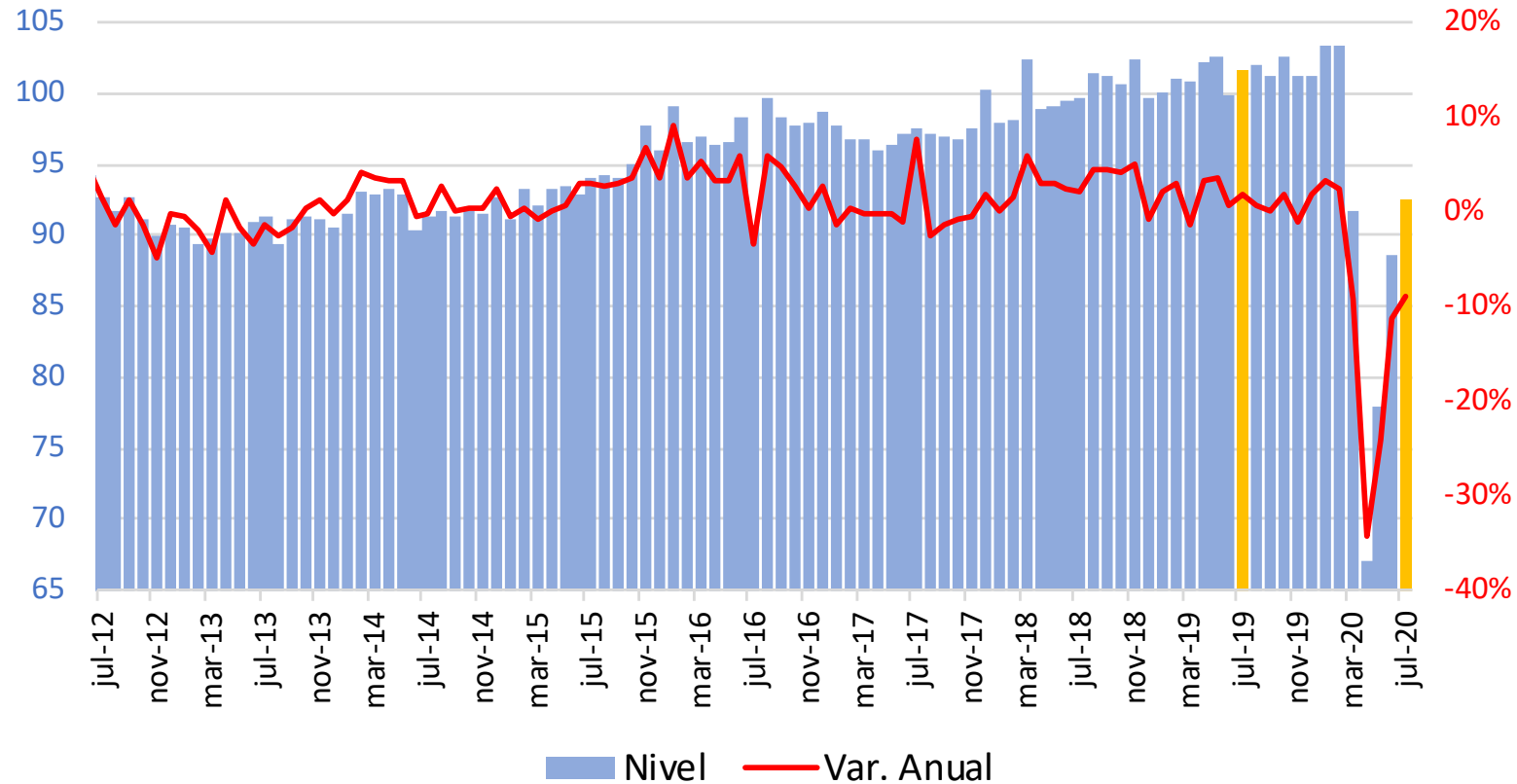

Fuente: DANE

Producción industria manufacturera (julio)

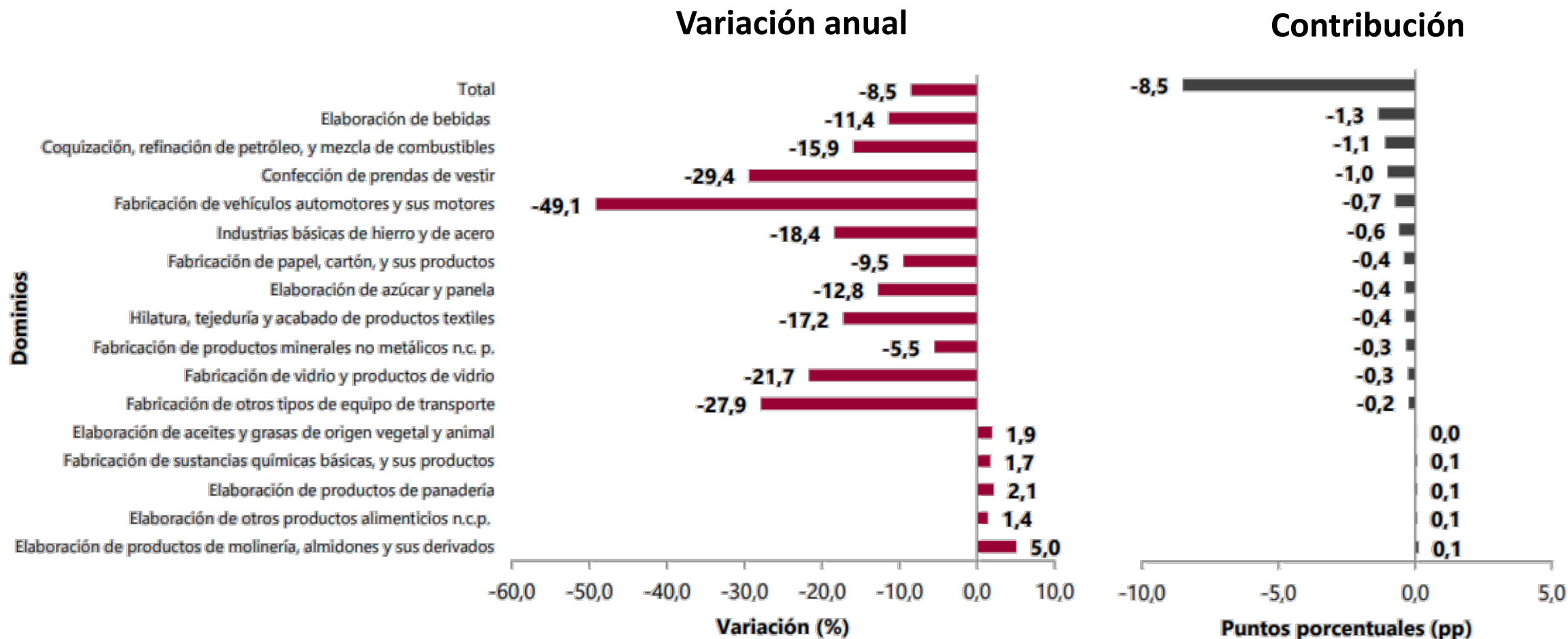

Fuente: DANE

Índice de producción industrial (IPI)

Variación anual IPI y contribuciones por componentes

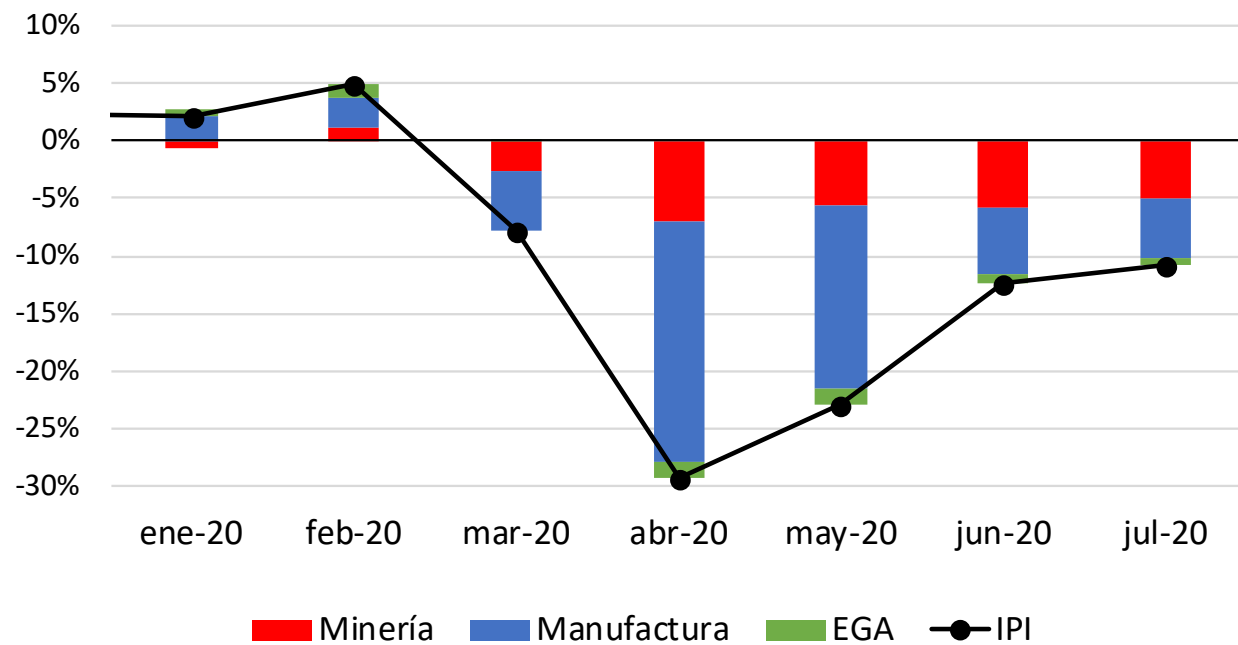

Variaciones anuales (componentes - serie original)

	Minería	Manufactura	Electricidad y gas	Agua
Febrero	4,8%	4,5%	8,8%	2,0%
Marzo	-10,7%	-8,8%	-0,1%	1,6%
Abril	-28,9%	-35,8%	-12,8%	2,2%
Mayo	-24,6%	-26,2%	-9,2%	-5,5%
Junio	-23,9%	-9,8%	-6,7%	-1,2%
Julio	-21,6%	-8,5%	-5,2%	-1,3%

Ventas del comercio minorista

Comercio minorista sin combustibles

(serie desestacionalizada y ajustada por efectos calendario; variación anual)

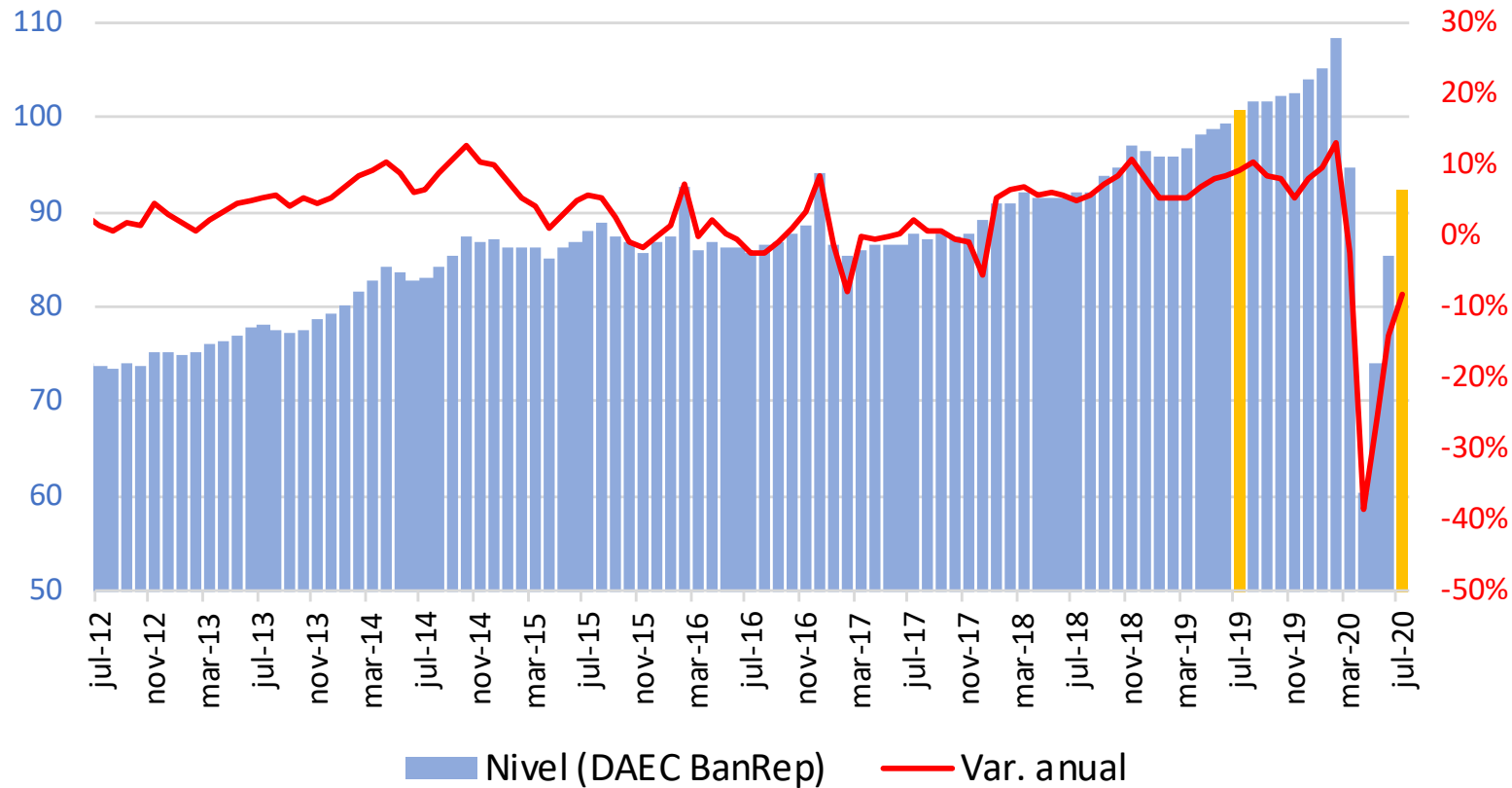

Fuente: DANE

Ventas del comercio minorista (julio)

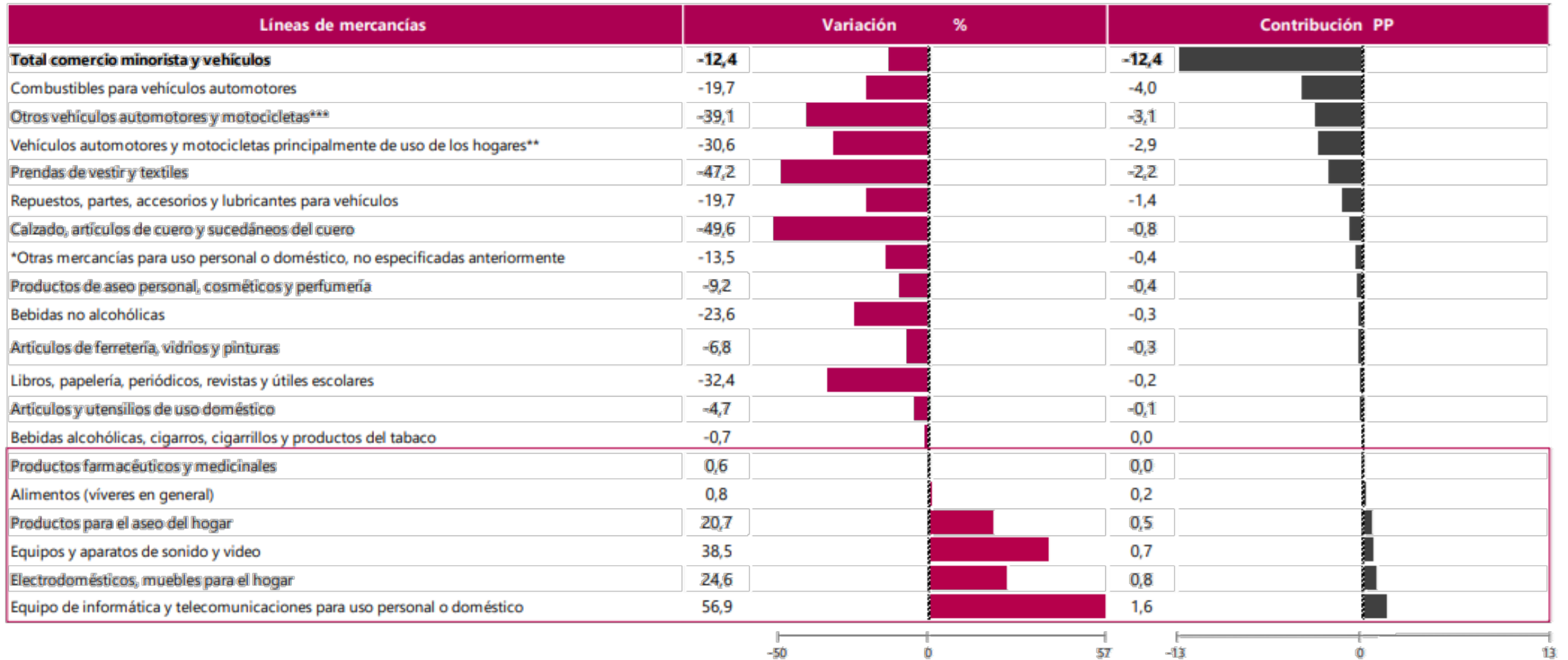

Fuente: DANE

Ventas del comercio minorista

Variación anual de las ventas reales

	ene-20	feb-20	mar-20	abr-20	may-20	jun-20	jul-20
Alimentos (víveres en general) y bebidas no alcohólicas	6.5%	12.1%	30.6%	11.9%	7.2%	0.8%	-0.5%
Bebidas alcohólicas, cigarros, cigarrillos y productos del tabaco	2.4%	14.7%	-16.1%	-21.2%	2.6%	-12.4%	-0.7%
Prendas de vestir y textiles	5.4%	11.0%	-45.3%	-87.1%	-73.2%	-53.4%	-47.2%
Calzado, artículos de cuero y sucedáneos del cuero	7.1%	15.6%	-44.0%	-90.7%	-83.2%	-60.0%	-49.6%
Productos farmacéuticos y medicinales	3.1%	5.2%	12.7%	-13.4%	-12.1%	-10.0%	0.6%
Productos de aseo personal, cosméticos y perfumería	7.1%	12.6%	17.0%	-16.0%	-11.1%	-14.3%	-9.2%
Electrodomésticos, muebles para el hogar	13.8%	24.6%	-20.2%	-52.9%	-12.4%	29.8%	24.6%
Artículos y utensilios de uso doméstico	5.6%	13.0%	-27.0%	-52.3%	-14.1%	1.5%	-4.7%
Productos para el aseo del hogar	10.7%	17.1%	32.4%	4.6%	20.2%	16.4%	20.7%
Equipo de informática y telecomunicaciones para uso personal o doméstico	25.5%	28.4%	-8.6%	-19.2%	9.4%	43.7%	49.9%
Libros, papelería, periódicos, revistas y útiles escolares	2.7%	12.7%	-29.1%	-66.2%	-43.3%	-18.3%	-32.4%
Artículos de ferretería, vidrios y pinturas	4.8%	13.1%	-24.3%	-71.8%	-32.7%	-10.8%	-6.8%
Otras mercancías para uso personal o doméstico, no especificadas anteriormente	1.4%	8.1%	-9.0%	-37.4%	-28.7%	-19.2%	-13.5%
Repuestos, partes, accesorios y lubricantes para vehículos	1.2%	5.8%	-22.0%	-70.9%	-45.2%	-21.1%	-19.7%
Combustibles para vehículos automotores	3.1%	8.1%	-17.1%	-53.9%	-37.7%	-22.9%	-19.7%
Vehículos automotores y motocicletas principalmente de uso de los hogares	10.8%	17.0%	-31.6%	-94.6%	-57.3%	-31.7%	-30.6%

Fuente: DANE

Encuesta mensual de servicios y de alojamiento

Variación anual de ingresos totales

		ene-20	feb-20	mar-20	abr-20	may-20	jun-20	jul-20
Ingresos nominales	Almacenamiento y actividades complementarias al transporte	4.7%	12.4%	6.8%	-18.3%	-23.7%	-25.7%	-26.4%
	Correo y servicios de mensajería	7.5%	7.8%	-6.1%	-14.2%	-5.0%	15.7%	17.9%
	Restaurantes, catering y bares	9.2%	12.4%	-33.8%	-62.2%	-55.9%	-52.0%	-51.0%
	Actividades de edición	9.6%	-1.7%	-27.6%	-50.5%	-49.0%	-34.5%	-38.7%
	Producción de películas cinematográficas y programas de televisión	-19.7%	43.4%	-60.8%	-92.1%	-92.9%	-95.0%	-88.9%
	Actividades de programación y transmisión, agencias de noticias	4.3%	-3.9%	-10.3%	-35.9%	-39.5%	-38.0%	-31.9%
	Telecomunicaciones	5.1%	6.5%	-1.5%	-6.1%	-6.5%	-6.2%	0.6%
	Desarrollo de sistemas informáticos y procesamiento de datos	17.2%	17.3%	18.4%	12.1%	0.0%	0.8%	4.5%
	Inmobiliarias, alquiler de maquinaria y equipo	6.6%	7.0%	2.1%	-21.9%	-23.8%	-21.5%	-15.2%
	Actividades profesionales científicas y técnicas	3.3%	-5.3%	-1.8%	-5.1%	-23.2%	-16.0%	-14.6%
	Publicidad	21.2%	7.1%	-4.3%	-33.8%	-38.6%	-39.7%	-29.5%
	Actividades de empleo, seguridad e investigación privada, servicios a edificios	8.7%	3.4%	3.4%	-13.6%	-15.5%	-11.5%	-7.8%
	Actividades de centros de llamada (Call center)	24.7%	24.4%	23.4%	19.1%	10.8%	27.7%	38.1%
	Actividades administrativas y de apoyo de oficina y otras actividades	20.1%	8.3%	-5.2%	-23.9%	-27.9%	-17.0%	-23.4%
	Educación superior privada	4.2%	1.7%	-1.8%	-5.6%	-11.1%	-6.9%	-25.3%
	Salud humana privada con internación	7.5%	6.7%	-5.2%	-30.8%	-27.2%	-14.6%	-10.3%
	Salud humana privada sin internación	6.5%	3.9%	-5.4%	-23.9%	-26.4%	-12.5%	-4.0%
Otros servicios de entretenimiento y otros servicios	9.8%	14.8%	-24.6%	-67.4%	-55.2%	-41.6%	-34.5%	
Ingresos reales	Hoteles	8.0%	10.9%	-44.3%	-94.8%	-94.6%	-93.2%	-92.3%

Nota: los colores se establecen con referencia a 0,0% para cada uno de los servicios. En el caso de los ingresos nominales, los índices con el nivel de desagregación que se presenta se encuentran disponibles desde 2019.

V. La inflación en agosto de 2020

Inflación Total y Básica

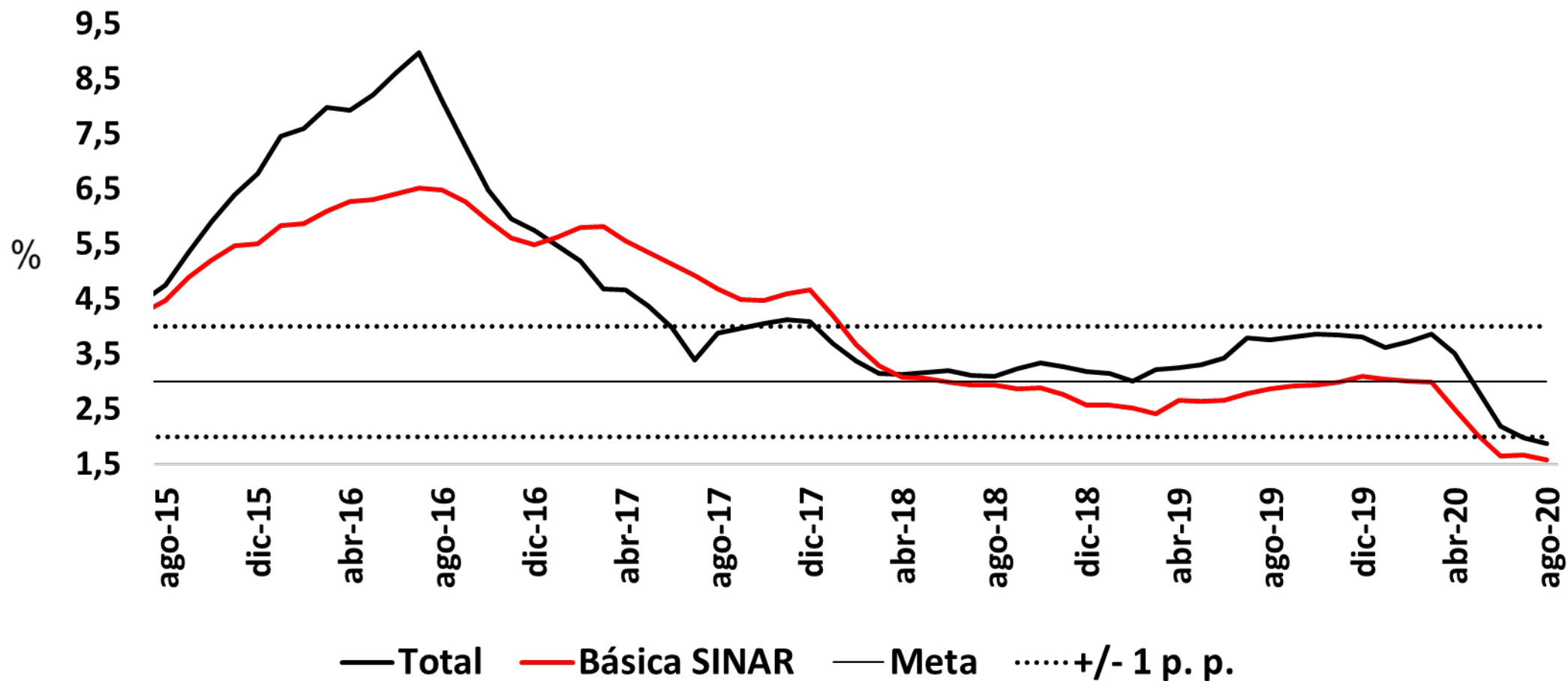

Indicadores de precios al consumidor y de inflación básica

A agosto 2020

Descripción	Ponderaciones nuevo IPC	dic-19	ene-20	feb-20	mar-20	abr-20	may-20	jun-20	jul-20	ago-20
Total	100	3.80	3.62	3.72	3.86	3.51	2.85	2.19	1.97	1.88
Sin alimentos	84.95	3.45	3.35	3.34	3.26	2.66	2.00	1.40	1.42	1.37
Bienes	18.78	2.18	2.47	2.47	2.41	2.10	1.42	0.73	0.91	0.99
Servicios	48.85	3.45	3.27	3.20	3.22	2.66	2.26	2.00	1.94	1.79
Arriendos	25.16	2.68	2.70	2.68	2.60	2.47	2.29	2.07	1.87	1.66
CFH	8.79	4.18	3.84	3.65	3.92	3.59	3.38	3.26	3.66	3.59
Resto	14.91	4.34	3.87	3.81	3.84	2.44	1.54	1.14	1.06	0.95
Regulados	17.32	4.81	4.55	4.64	4.27	3.22	1.90	0.44	0.48	0.59
Servicios públicos	6.69	6.02	4.90	5.93	5.68	4.67	2.25	0.12	0.86	1.16
Combustible	2.91	1.90	2.31	1.81	-1.24	-4.87	-7.20	-10.82	-12.02	-11.94
Transporte	5.53	3.89	4.43	3.40	4.07	3.73	3.98	3.58	3.87	3.87
Educación	2.38	6.38	6.38	6.71	6.71	6.71	6.71	6.71	6.71	6.71
Resto	0.13	4.22	4.57	5.04	5.97	5.23	5.23	5.23	5.23	5.23
Alimentos	15.05	5.80	5.13	5.87	7.19	8.23	7.57	6.55	5.00	4.66
Perecederos	3.15	8.66	4.11	5.36	9.79	10.00	6.61	2.52	-3.16	-3.13
Procesados	11.90	5.04	5.42	6.01	6.46	7.71	7.86	7.75	7.48	6.99
Indicadores de inflación básica										
Sin Alimentos		3.45	3.35	3.34	3.26	2.66	2.00	1.40	1.42	1.37
Nucleo 15 (p08)		3.78	3.62	3.61	3.64	3.24	2.68	2.17	2.21	2.15
Inflación sin alimentos ni regulados		3.10	3.04	3.00	2.99	2.51	2.03	1.65	1.66	1.57
Promedio indicadores inflación básica		3.44	3.34	3.32	3.30	2.80	2.24	1.74	1.76	1.70

Resto Servicios : Lavado y Planchado de Ropa; Servicios Relacionado con la Copropiedad; Servicios Domesticos; Salud; Transporte otros (Mantenimiento y Reparaciones, Transporte Escolar, en Avión, Intermunicipal e Internacional); Información y Comunicaciones; Recreación y Cultura; Alojamiento, Bares y Discotecas; Educación (Educación Superior, Diplomados y Cursos de Educación no Formal); Otros Servicios Diversos (Cuidado Personal, Seguros, Cuidado de Niños).

Resto Regulados : Cuotas moderadas EPS; Certificados, documentos administrativos y pago de honorarios.

Abastecimiento Centrales de Abasto Sipsa/DANE (Promedio Mensual)

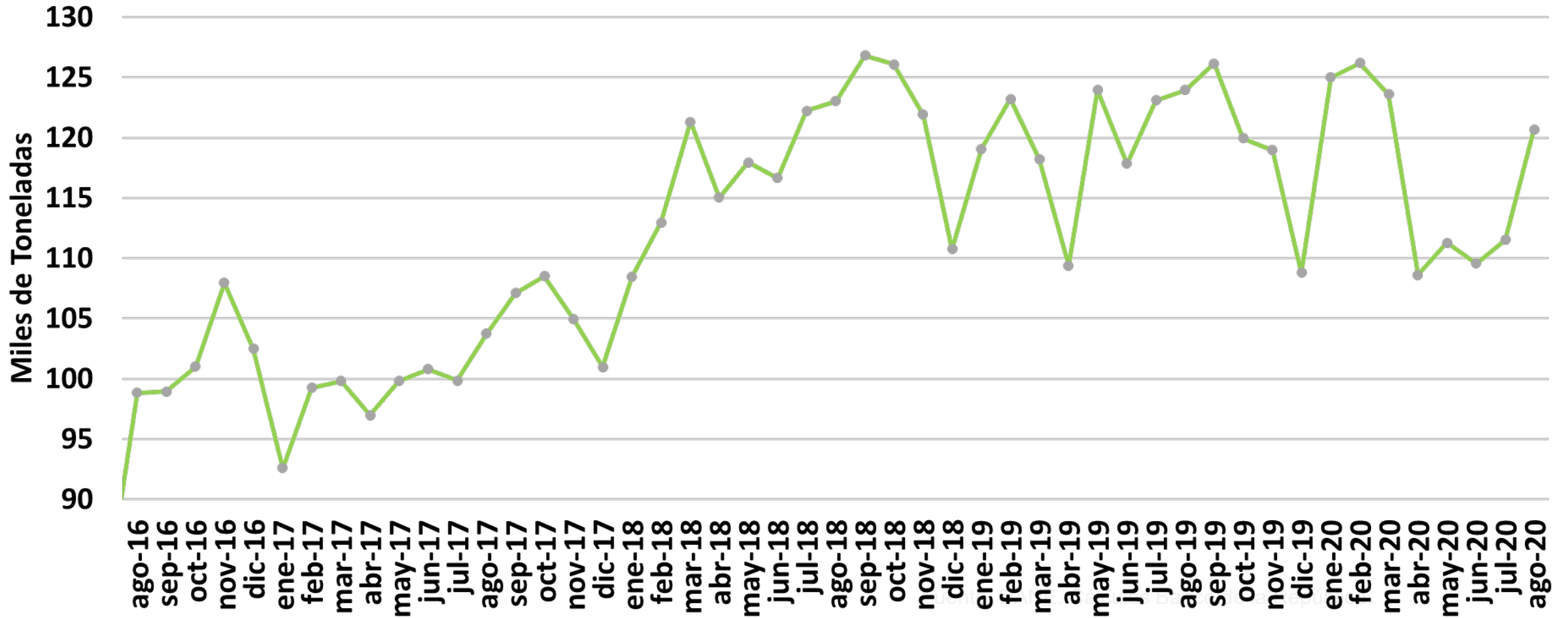

Variación Anual IPC Procesados

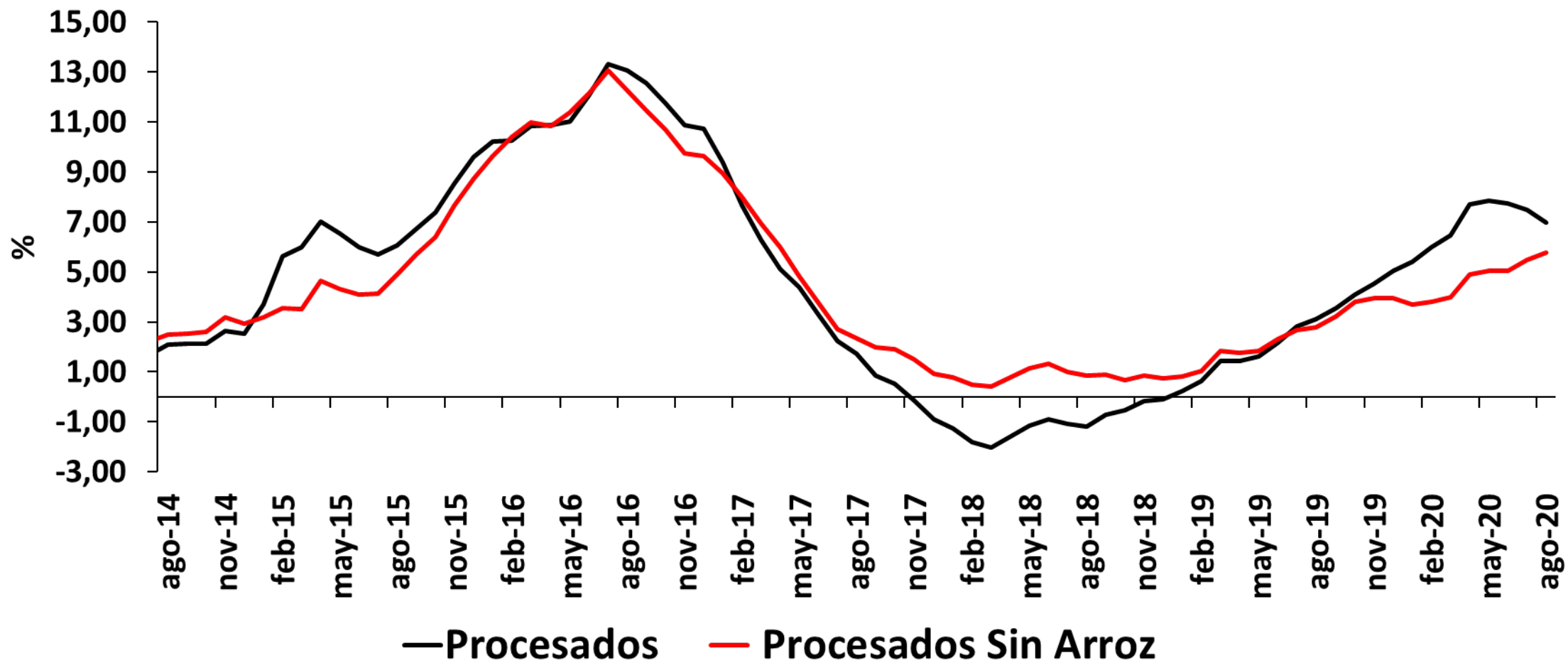

Hace un mes

Early–August 2020 CPC/IRI Official Probabilistic ENSO Forecasts

ENSO state based on NINO3.4 SST Anomaly
Neutral ENSO: -0.5 °C to 0.5 °C

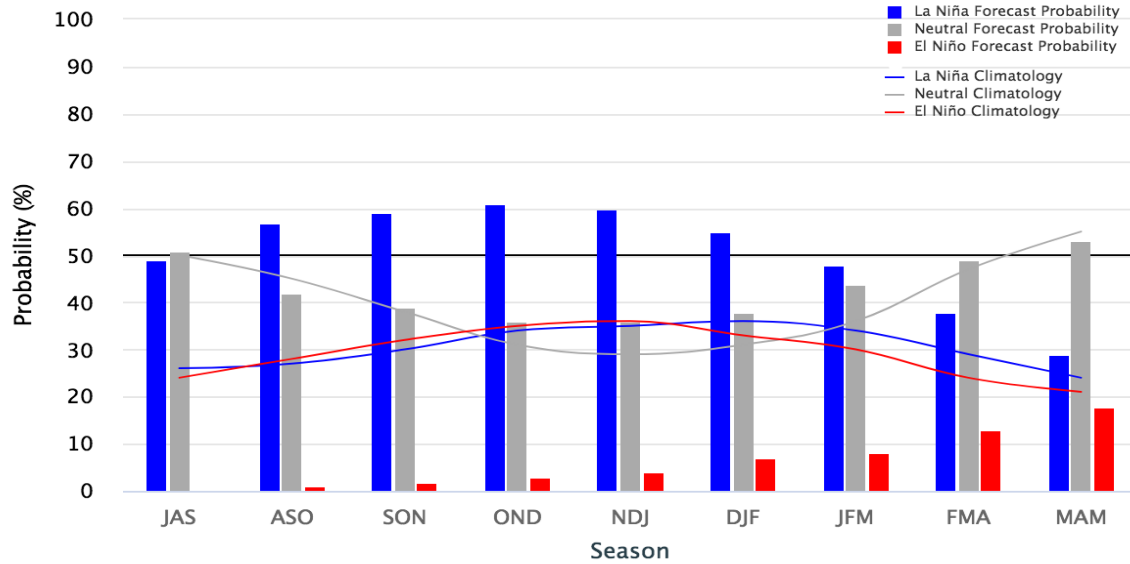

Season	La Niña	Neutral	El Niño
JAS 2020	49%	51%	0%
ASO 2020	57%	42%	1%
SON 2020	59%	39%	2%
OND 2020	61%	36%	3%
NDJ 2020	60%	36%	4%
DJF 2020	55%	38%	7%
JFM 2020	48%	44%	8%
FMA 2020	38%	49%	13%
MAM 2020	29%	53%	18%

Actual

Early–September 2020 CPC/IRI Official Probabilistic ENSO Forecasts

ENSO state based on NINO3.4 SST Anomaly
Neutral ENSO: -0.5 °C to 0.5 °C

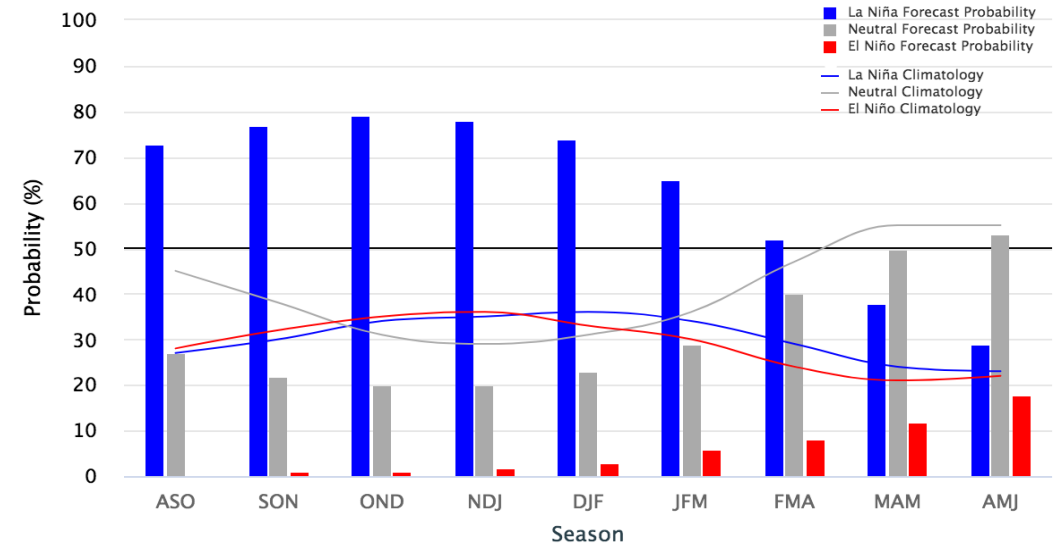

Season	La Niña	Neutral	El Niño
ASO 2020	73%	27%	0%
SON 2020	77%	22%	1%
OND 2020	79%	20%	1%
NDJ 2020	78%	20%	2%
DJF 2020	74%	23%	3%
JFM 2020	65%	29%	6%
FMA 2020	52%	40%	8%
MAM 2020	38%	50%	12%
AMJ 2020	29%	53%	18%

Source: The International Research Institute for Climate and Society.

Variación anual IPC de Servicios y Bienes (Sin Alimentos ni Regulados)

Bienes

Ago = 0,99%

Jul = 0,91%

Jun = 0,73%

May = 1,42%

Servicios

Ago = 1,79%

Jul = 1,94%

Jun = 2,0%

May = 2,26%

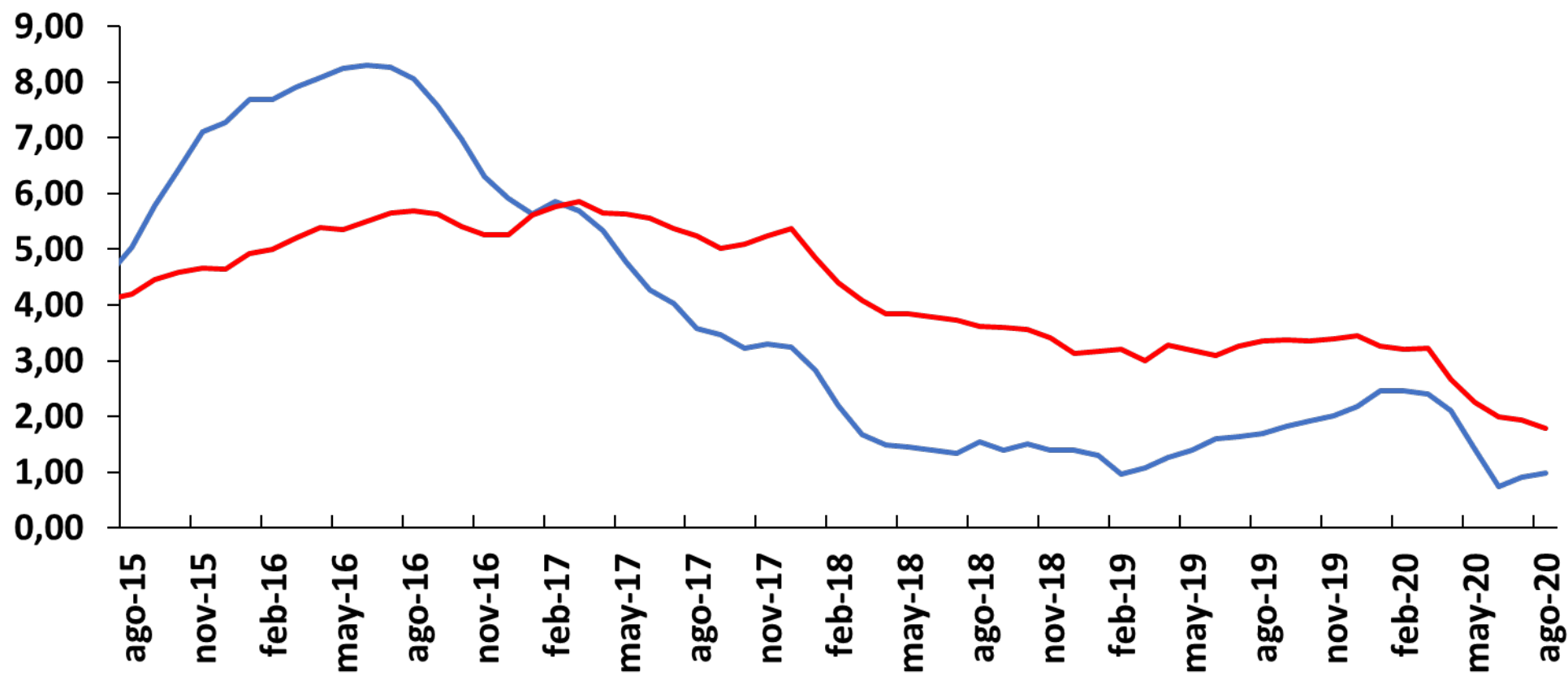

Fuente: DANE. Cálculos Banco de la República.

— Bienes SINAR — Servicios SINAR

Variación anual IPC de Servicios

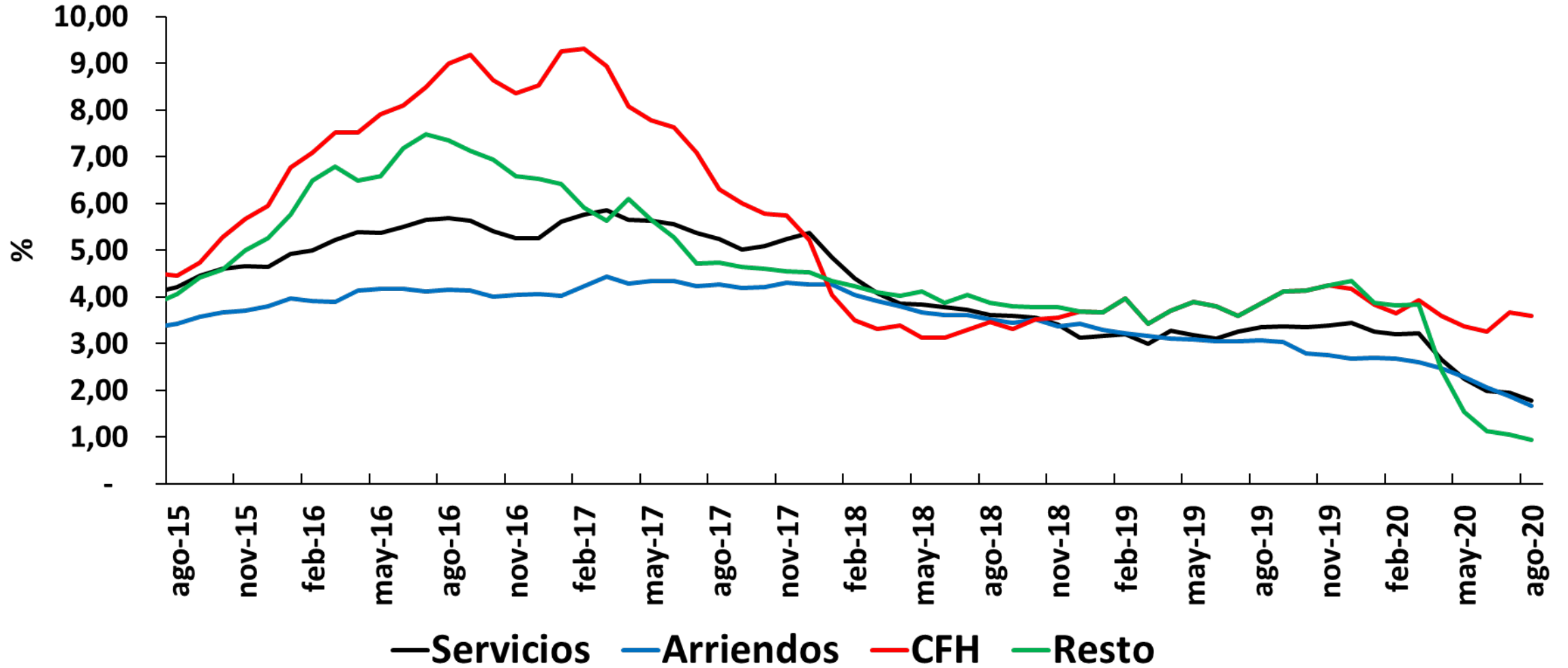

Variación anual IPC de regulados

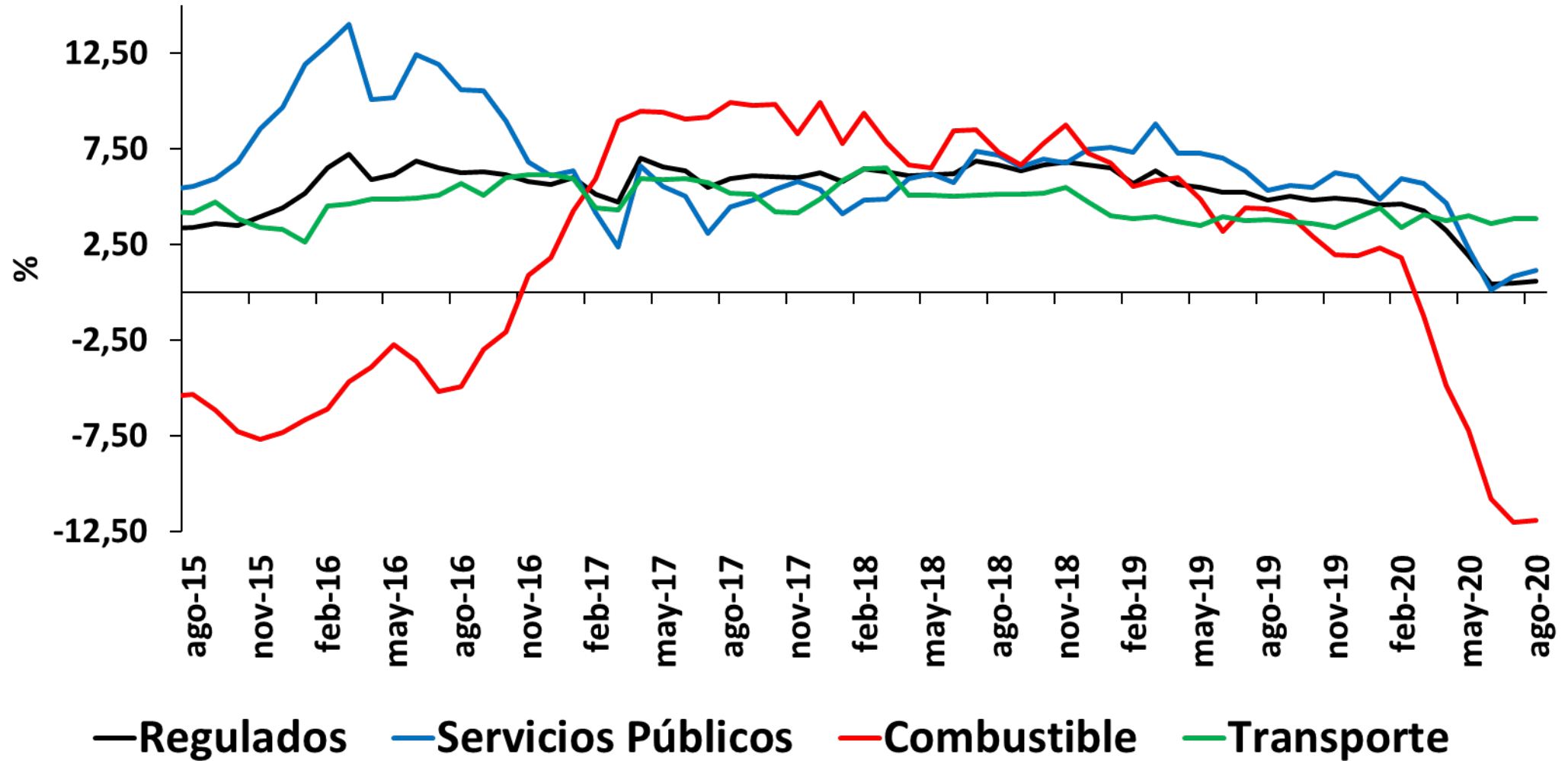

Variación anual IPC de regulados

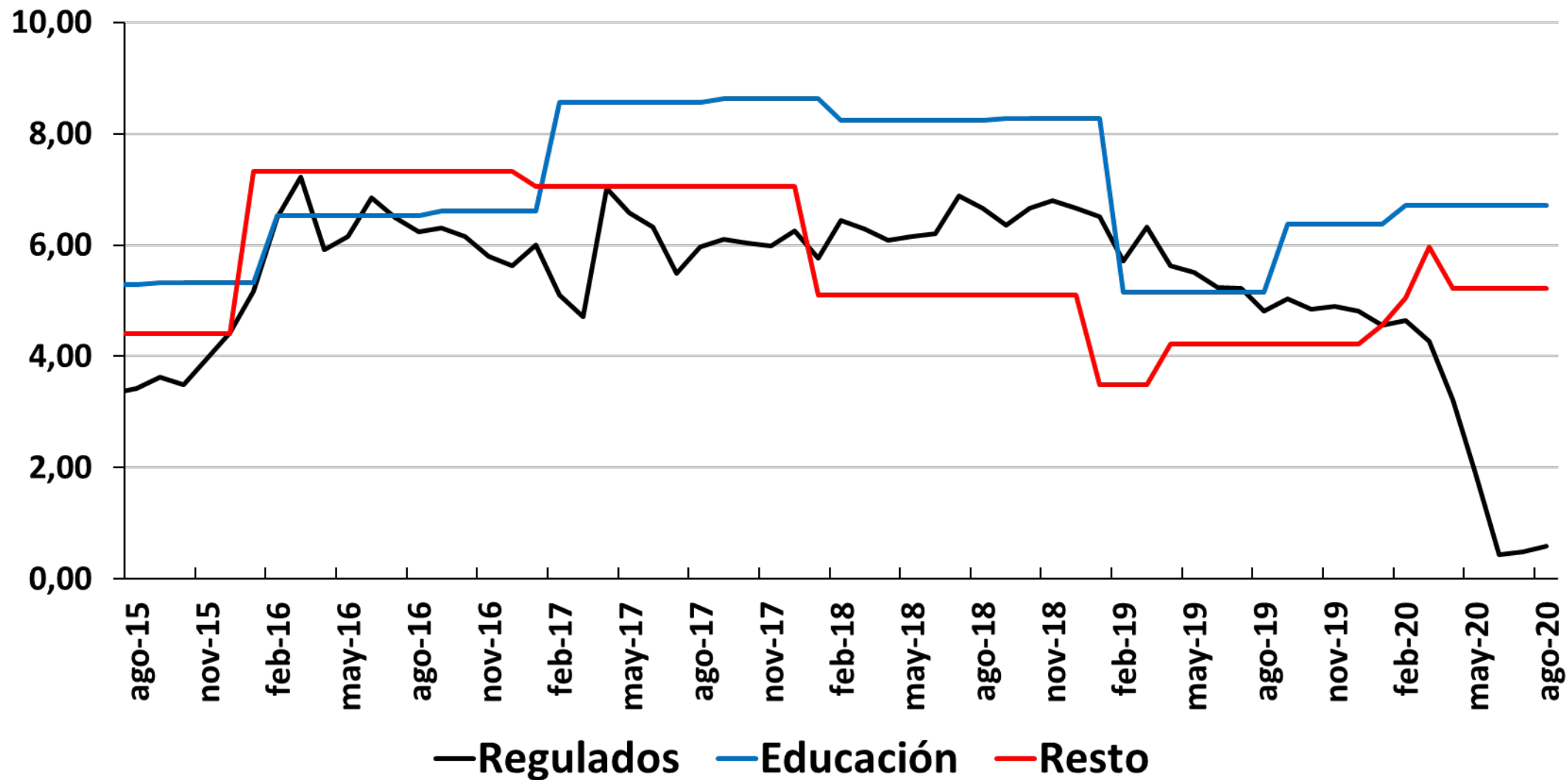

Servicios Educación VS Regulados Educación

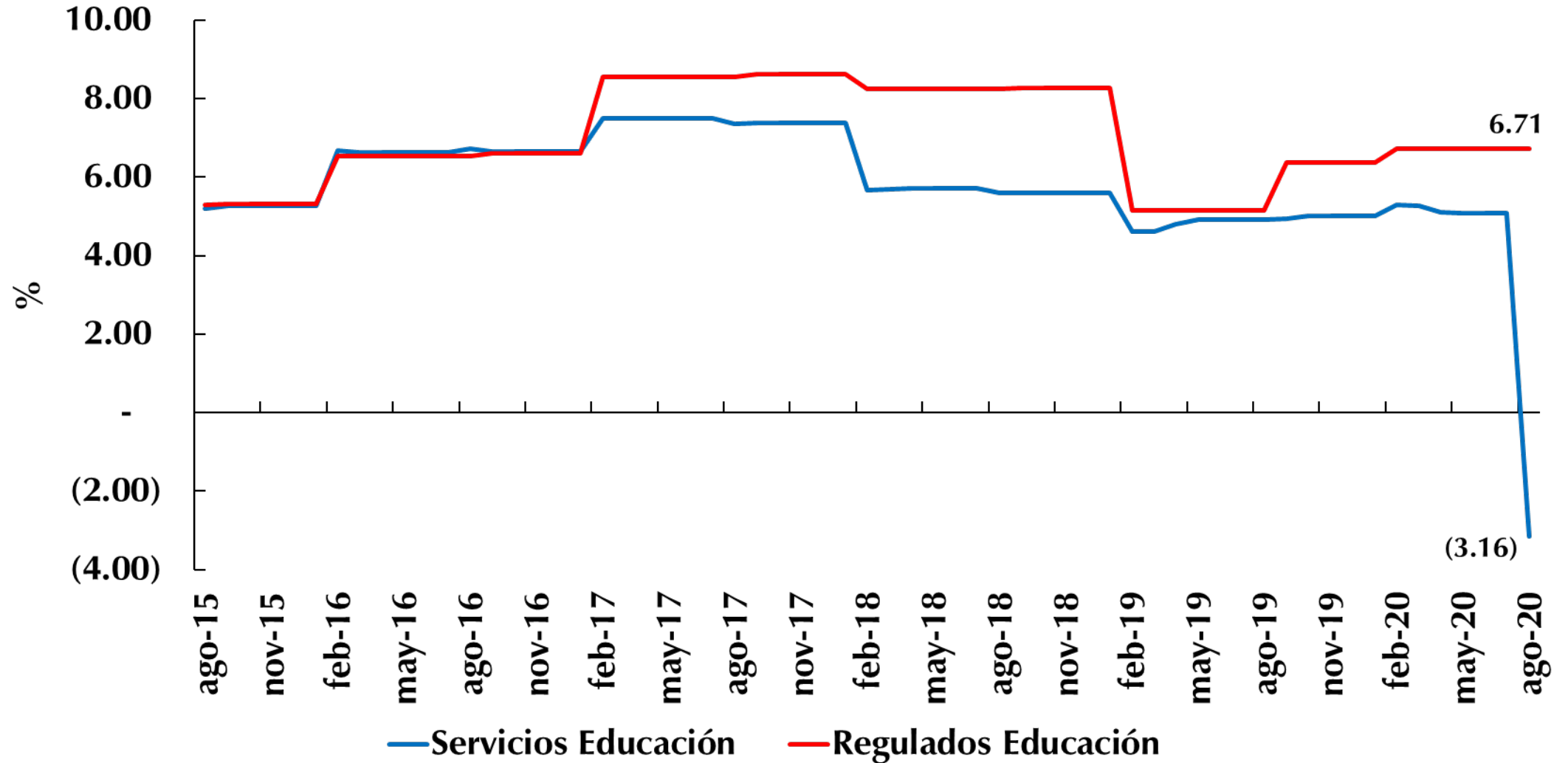

IPP TOTAL

Índice dic-14 = 100

IPP Total	
Ago	= 1,59%
Jul	= 1,68%
Jun	= 2,36%
May	= 1,92%
Abr	= 3,14%

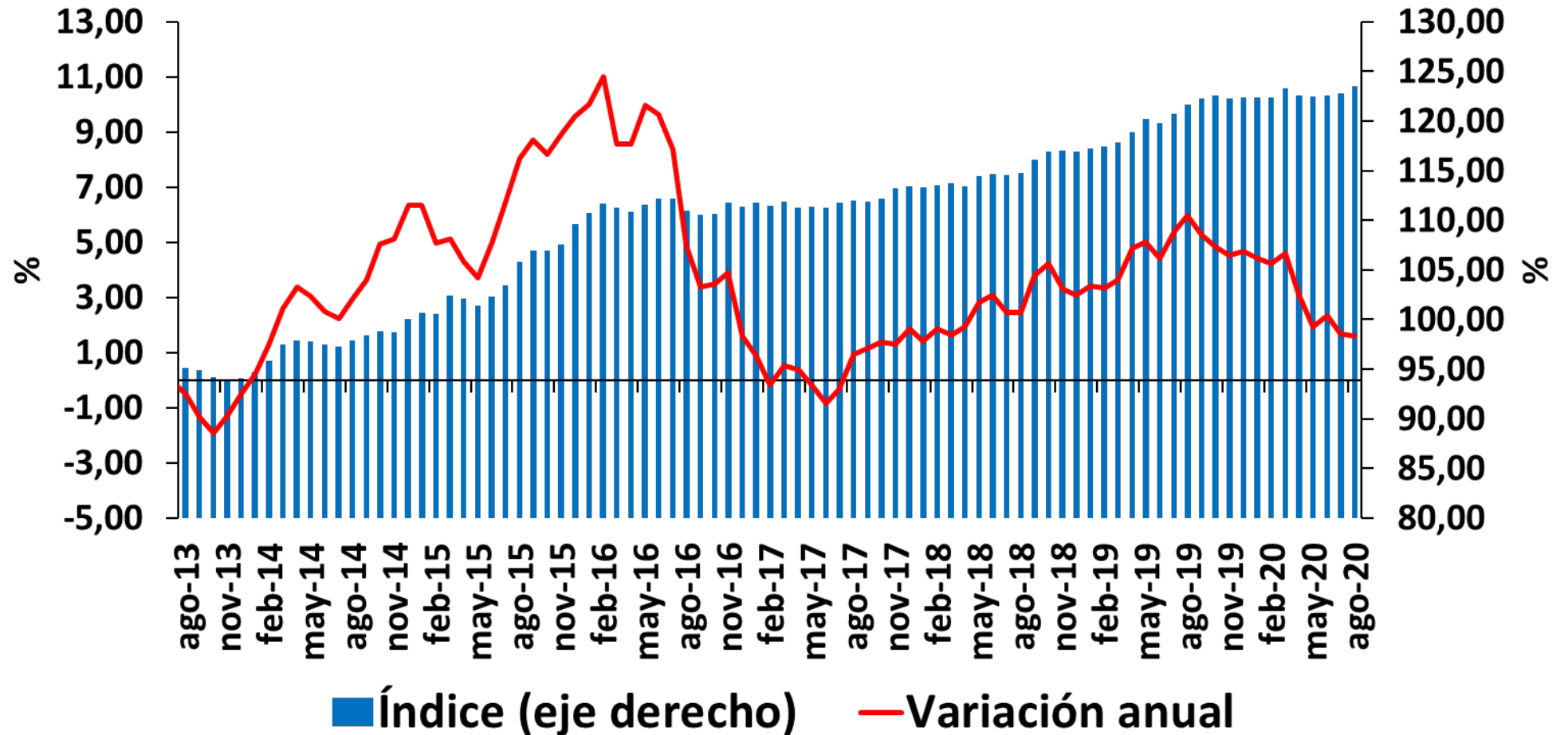

Fuente: DANE.

* Desde enero 2015 el IPP oficial del DANE es el calculado por el lado de la Producción Nacional (IPP producidos y consumidos + IPP exportados). El IPP de oferta interna corresponde al IPP local más el IPP importado.

VI. Expectativas de inflación

¿Qué nos dicen las encuestas a los analistas sobre la **inflación total**?

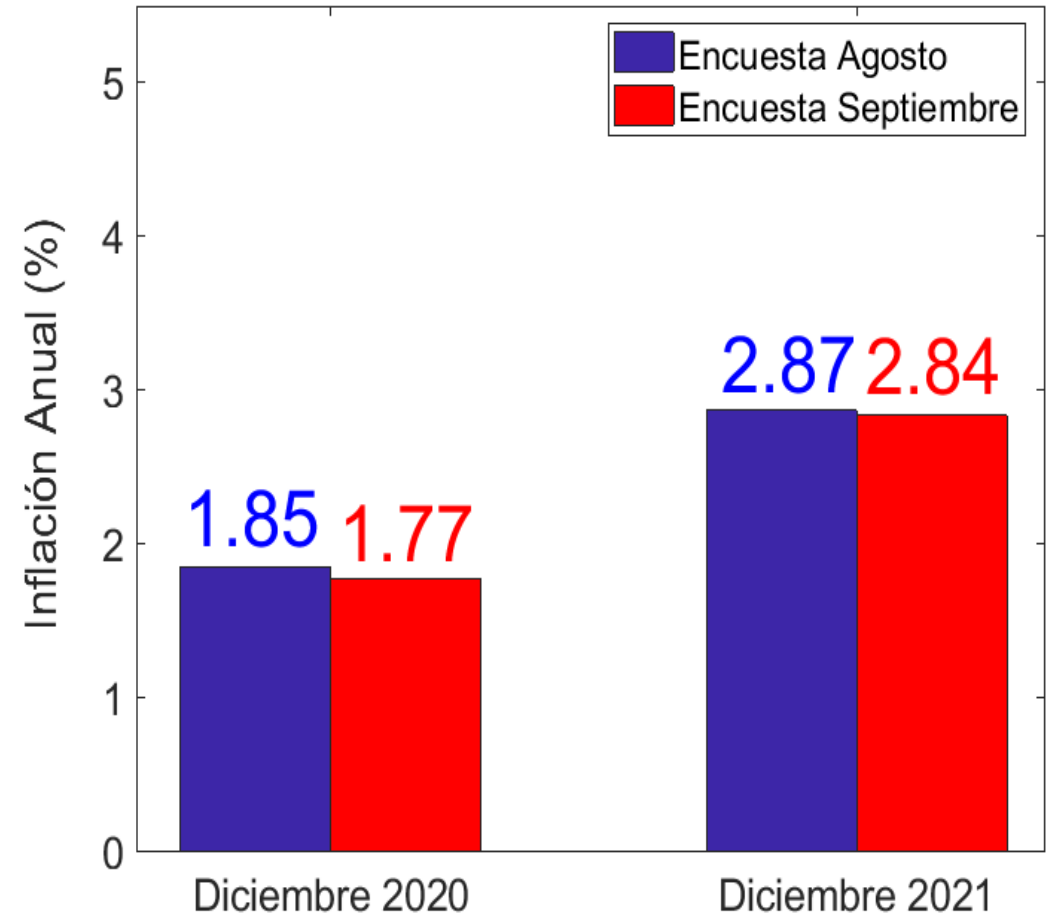
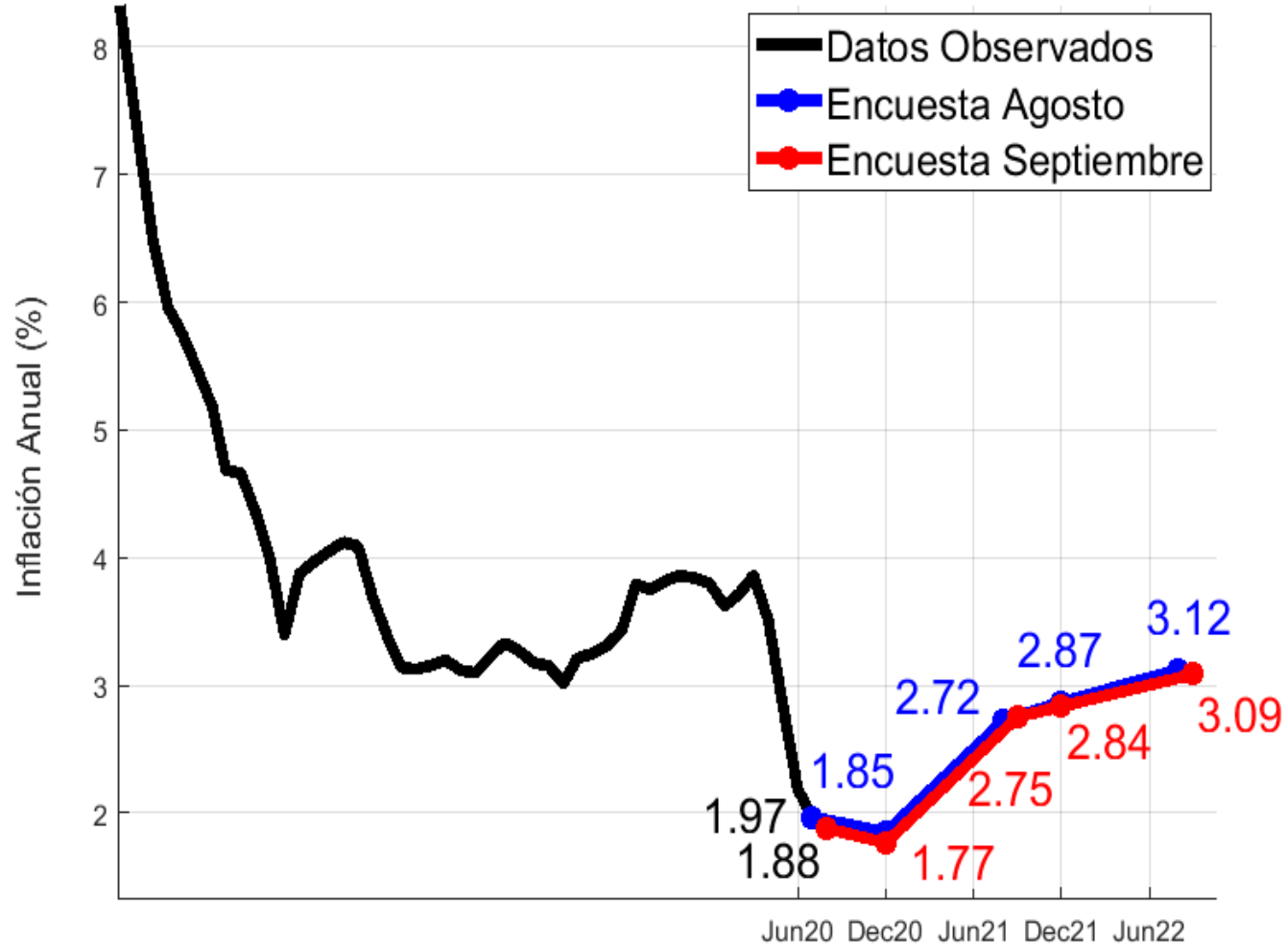

Distribución de las expectativas de analistas sobre la **inflación total** para:

Diciembre 2020

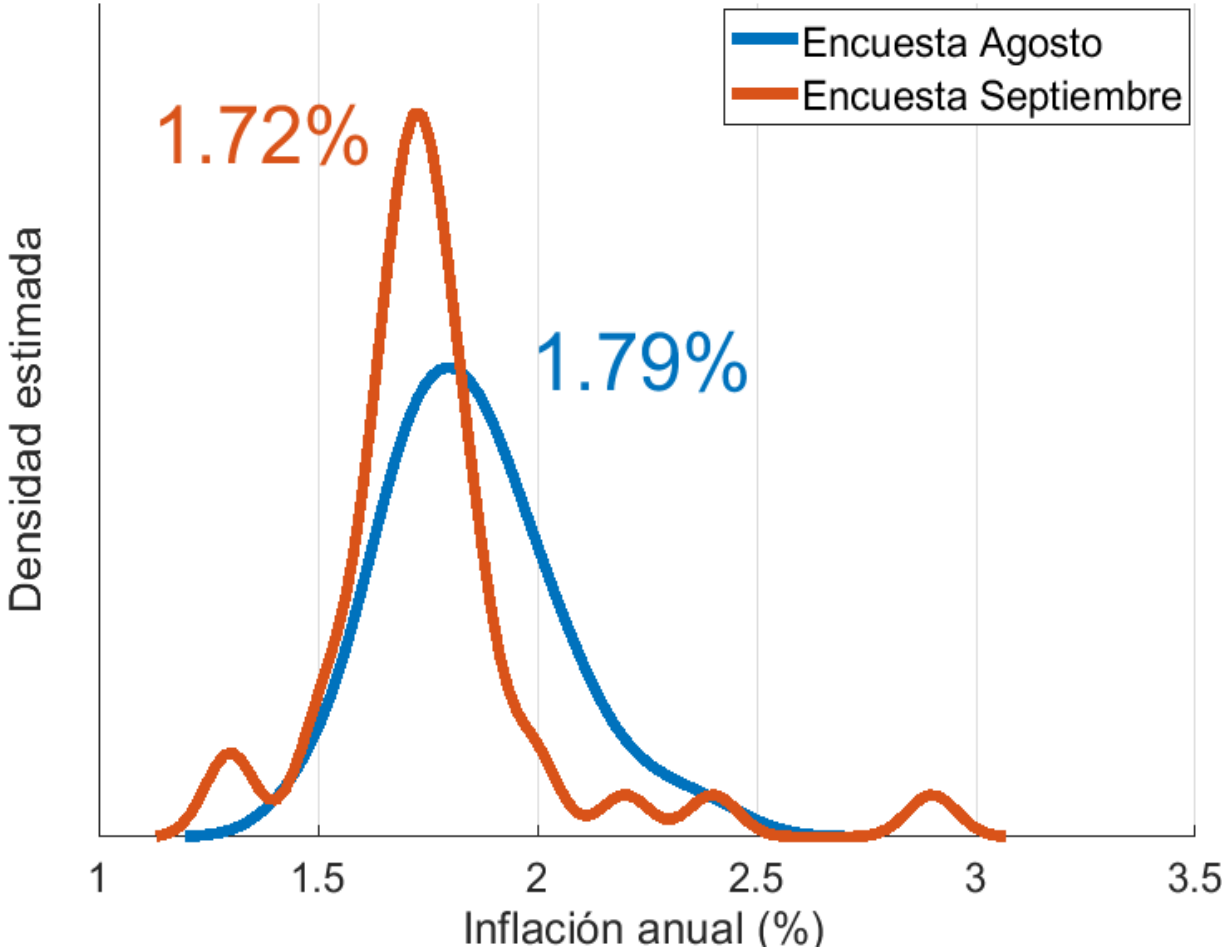

Diciembre 2021

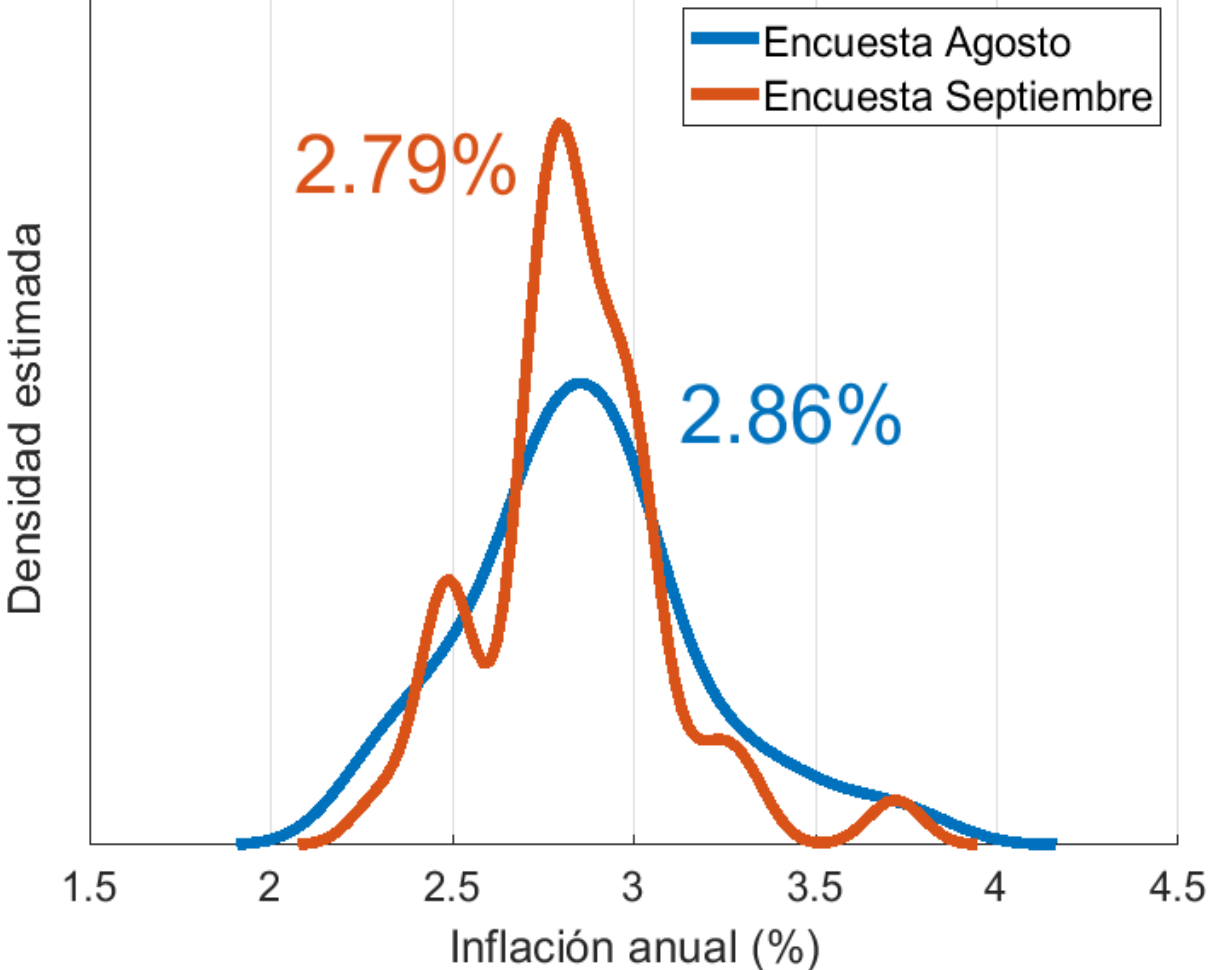

Porcentaje de analistas cuyas expectativas de **inflación total** son mayores o menores (e iguales) a **3,5%**:

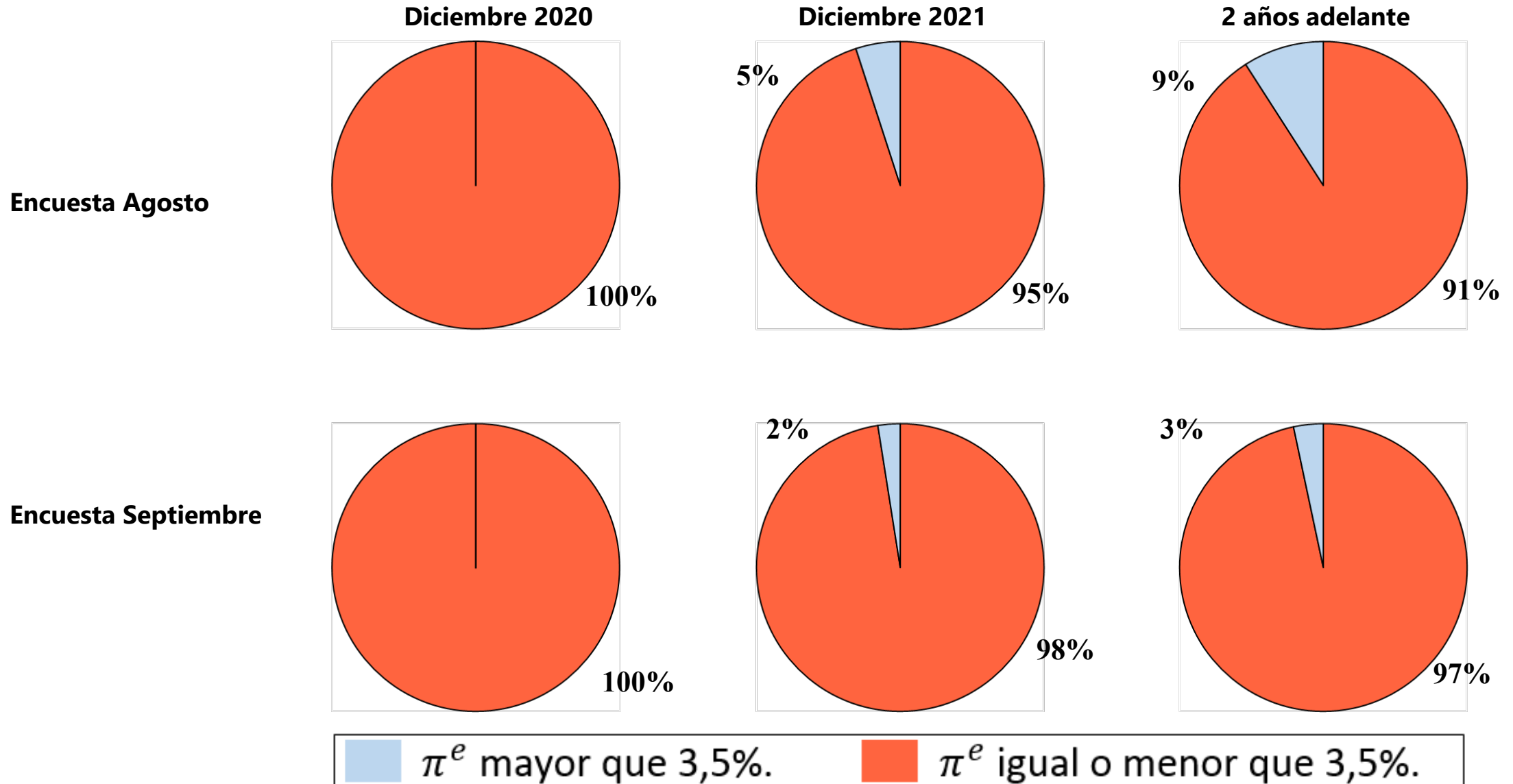

¿Qué nos dicen las encuestas a los analistas sobre la inflación sin alimentos?

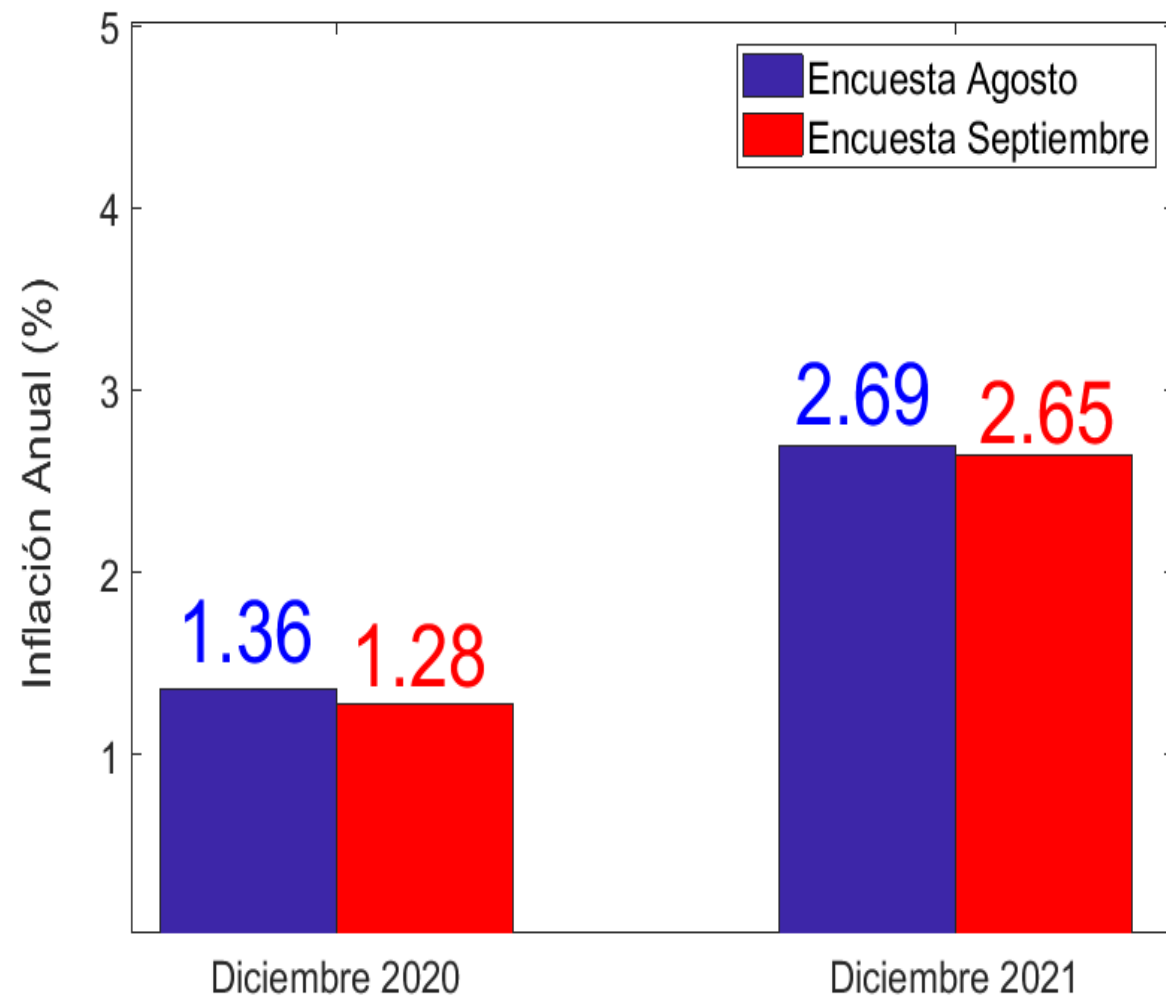
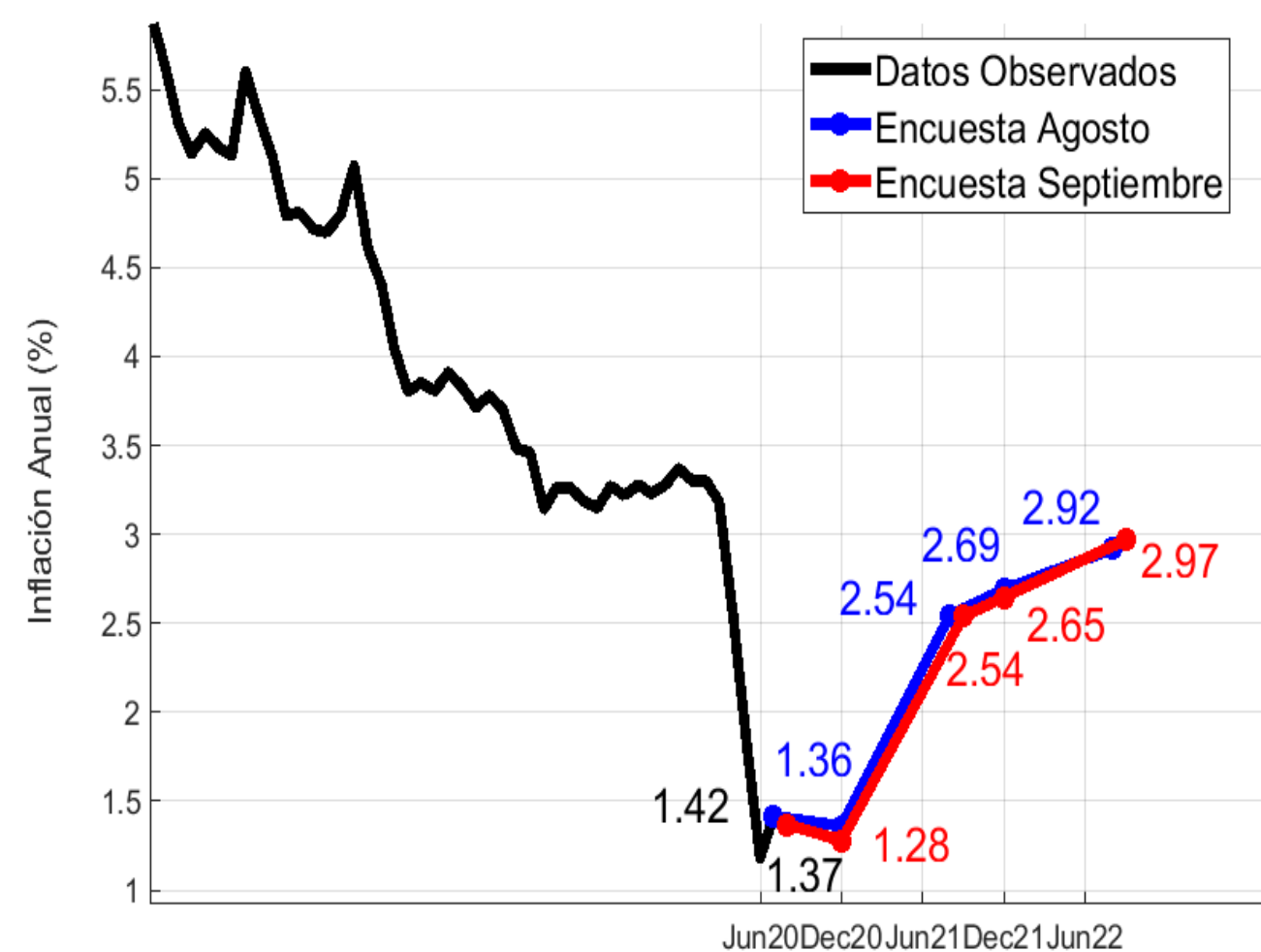

Tasas:
Break-even-inflation (BEI)

¿Cómo ha sido la dinámica de las tasas BEI ?

En los últimos 3 años

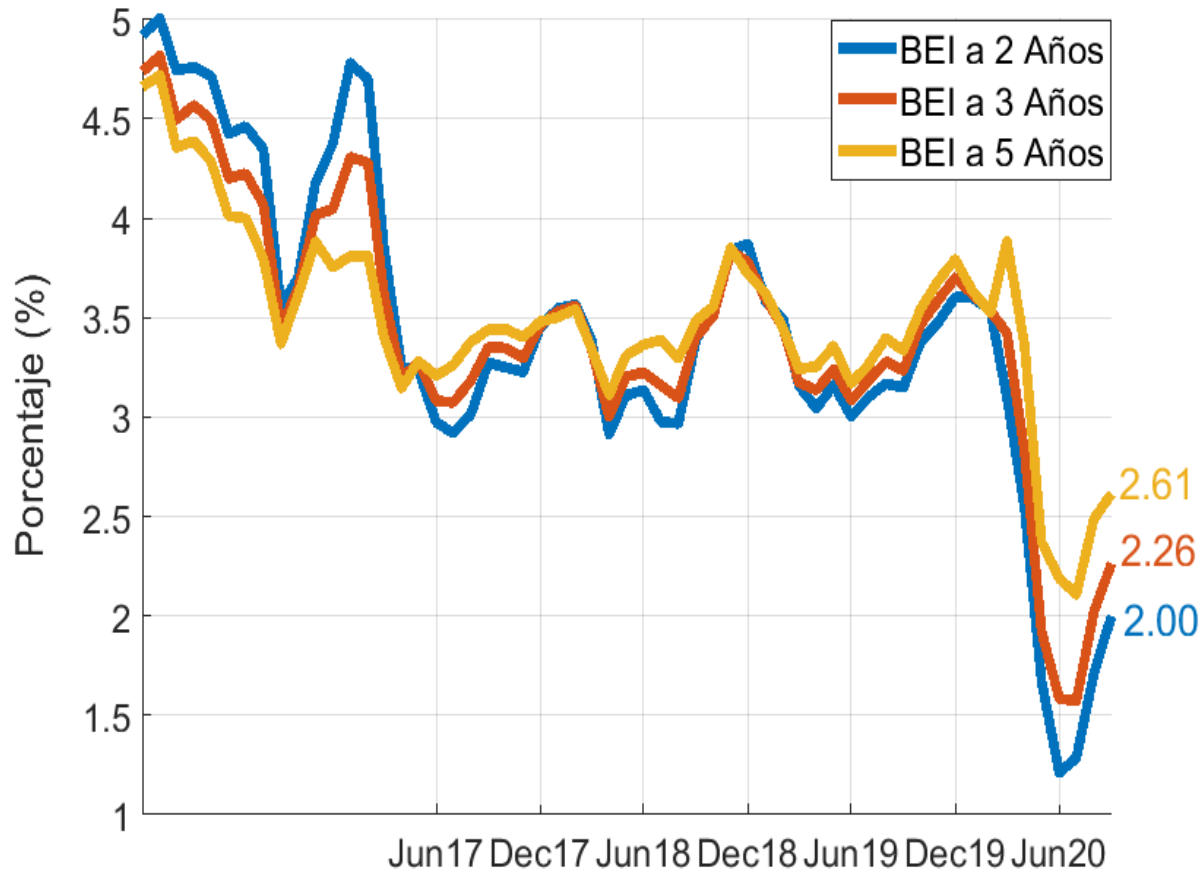

En septiembre de 2020

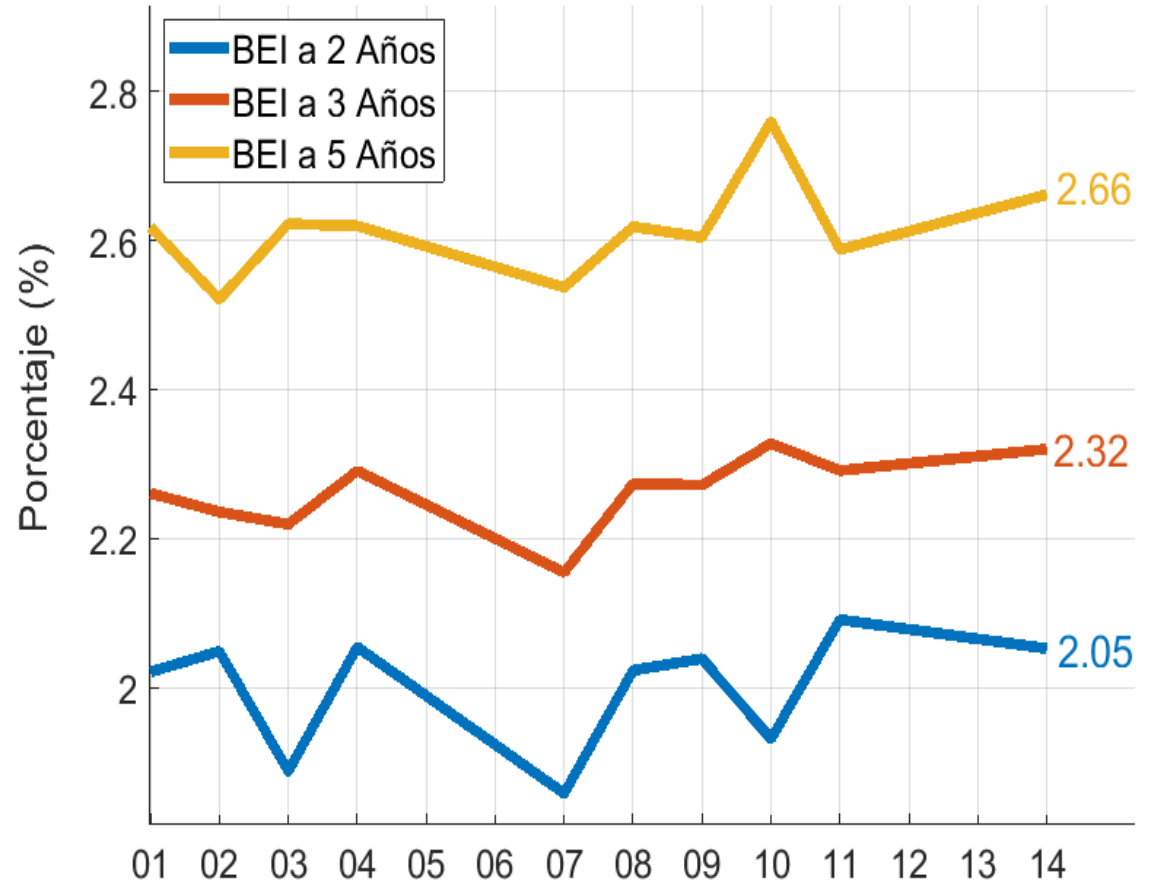

VII. Balanza de Pagos

Cuenta corriente (USD millones)

	2019					2020	
Cifras en millones de dólares	1Q	2Q	3Q	4Q	Año	1Q	2Q
I. CUENTA CORRIENTE	-3,538	-2,842	-4,221	-3,147	-13,748	-2,547	-1,693
(%PIB trimestral)	-4.5%	-3.6%	-5.2%	-3.7%	-4.3%	-3.5%	-3.0%
Balanza Comercial (bienes y serv.)	-2,700	-2,501	-4,037	-3,115	-12,353	-2,882	-2,487
A. Bienes	-1,973	-1,352	-2,772	-2,354	-8,451	-2,087	-1,495
Exportaciones	10,279	11,498	10,345	10,245	42,368	9,322	6,982
Importaciones	12,253	12,850	13,116	12,599	50,818	11,410	8,477
B. Servicios no factoriales	-727	-1,149	-1,266	-761	-3,903	-795	-993
C. Renta de los Factores	-2,636	-2,552	-2,496	-2,414	-10,098	-1,802	-921
D. Transferencias	1,798	2,211	2,312	2,383	8,704	2,138	1,715

	2019					2020	
<i>Cifras en millones de dólares</i>	1Q	2Q	3Q	4Q	Año	1Q	2Q
II. CUENTA FINANCIERA	-3,314	-3,220	-3,471	-2,770	-12,775	-2,189	-2,279
A. Inversión directa (b - a)	-2,610	-3,674	-1,829	-2,983	-11,095	-2,282	-1,591
a. IED (pasivos)	3,390	4,148	3,303	3,472	14,314	3,456	1,340
b. IDCE (activos)	781	474	1,475	489	3,219	1,174	-250
B. Inversión de cartera	-1,307	-178	268	1,499	283	-315	-3,094
C. Instrumentos Derivados	-91	202	190	-216	84	145	-120
D. Otra inversión	-1,657	-97	-2,354	-1,273	-5,380	434	-64
E. Activos de reserva	2,351	526	254	202	3,333	-171	2,590

VIII. Comercio exterior

Exportaciones

Cifras resumen exportaciones

EXPORTACIONES DÓLARES FOB - MES A MES									
	US\$ Mill.			Var. Anual (%)		Contribución a la var. anual		Participación (%)	
	may-20	jun-19	jun-20	may-20	jun-20	may-20	jun-20	may-20	jun-20
Bienes básicos de origen minero	1182	1929	1188	-49.0%	-38.4%	-30.3%	-24.0%	53.2%	52.1%
Bienes básicos de origen agrícola	360	331	361	-18.1%	9.0%	-2.1%	1.0%	16.2%	15.8%
Resto de exportaciones	679	836	730	-31.4%	-12.7%	-8.3%	-3.4%	30.6%	32.0%
Total	2222	3096	2278	-40.7%	-26.4%	-40.7%	-26.4%	100.0%	100.0%

Fuente: DANE-DIAN - Cálculos Banco de la República

USD Millones	
jun-19	3096
mar-20	2439
abr-20	1864
jun-20	2278

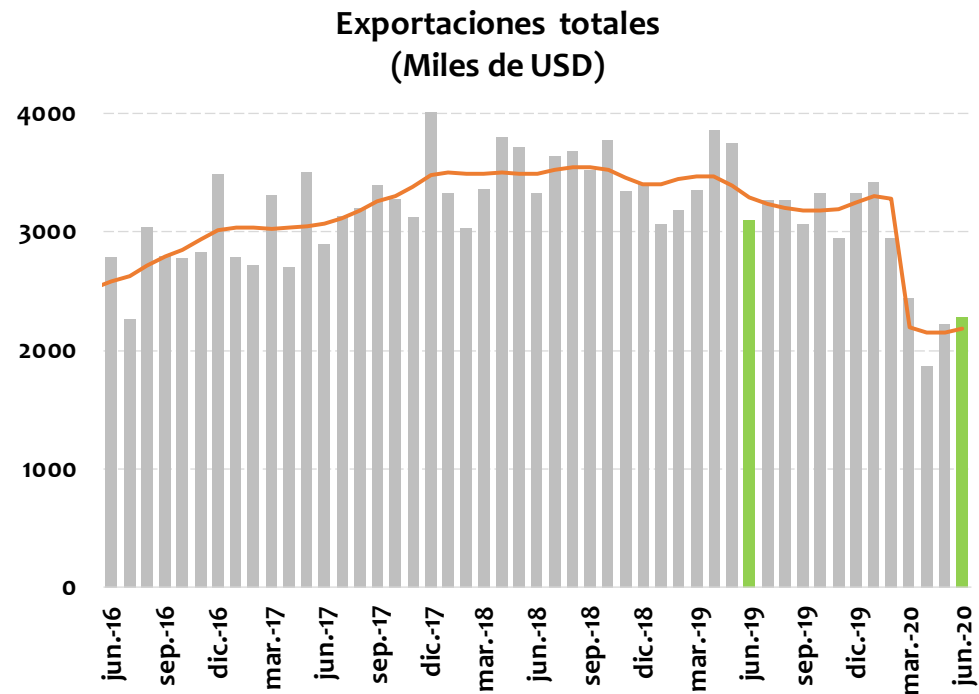

Var. Anual	Valor	
	Nivel	Tendencia*
may-20	-40.7%	-36.6%
jun-20	-26.4%	-33.6%

*Realiza ajuste de días festivos y semana santa cuando son significativos

Fuente: DANE-DIAN - Cálculos Banco de la República

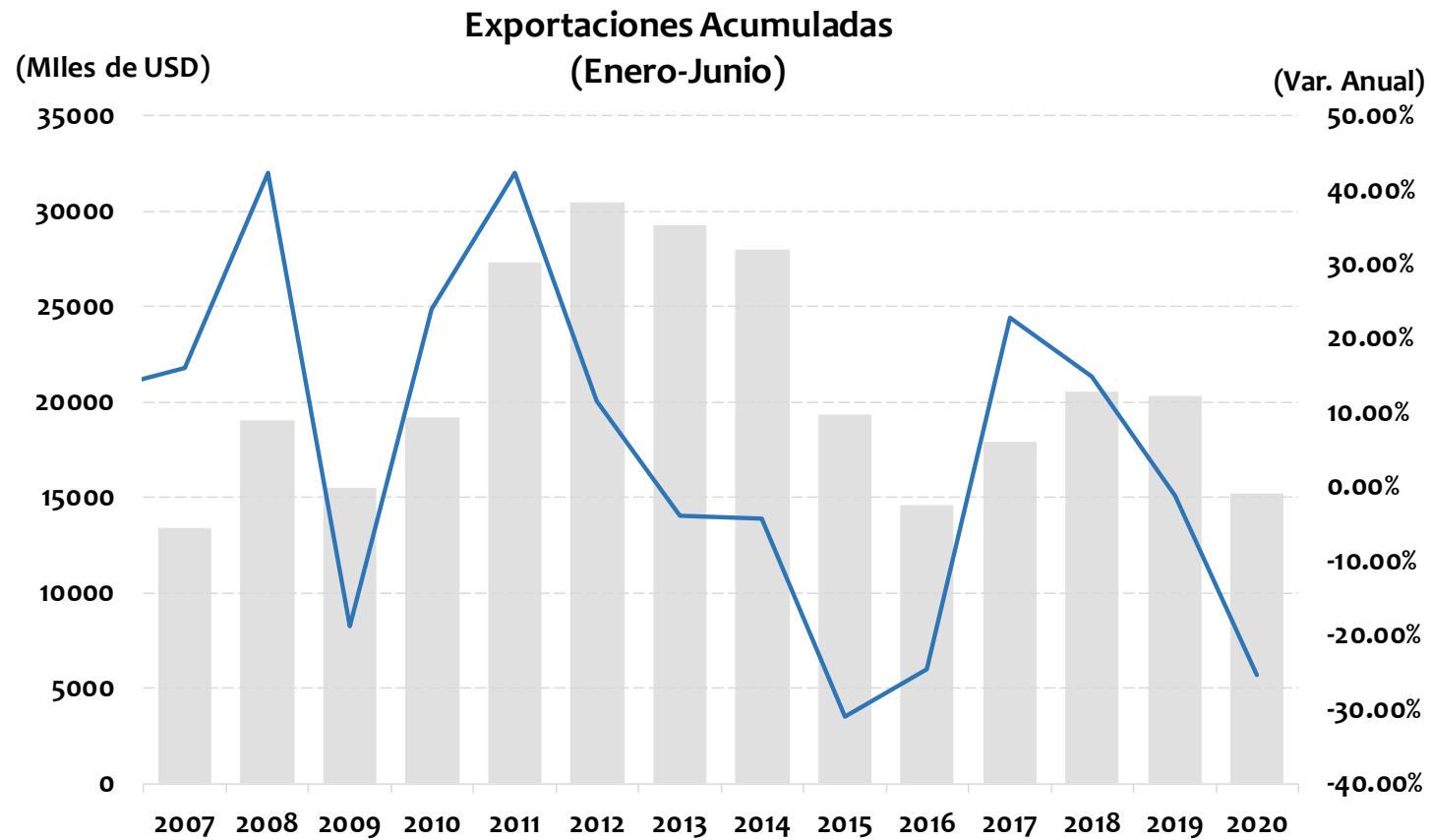

	US\$ Millones	Var. Anual
Enero - Junio 2019	20302	-1.24%
Enero - Junio 2020	15165	-25.30%

Fuente: DANE-DIAN - Cálculos Banco de la República

**Exportaciones - bienes básicos de origen minero
(Petróleo y derivados, carbón, ferróníquel y oro)
(Miles de USD)**

USD Millones	
jun-19	1929
mar-20	1194
abr-20	866
jun-20	1188

En jun-20
representó el 52.1%
de las expo totales

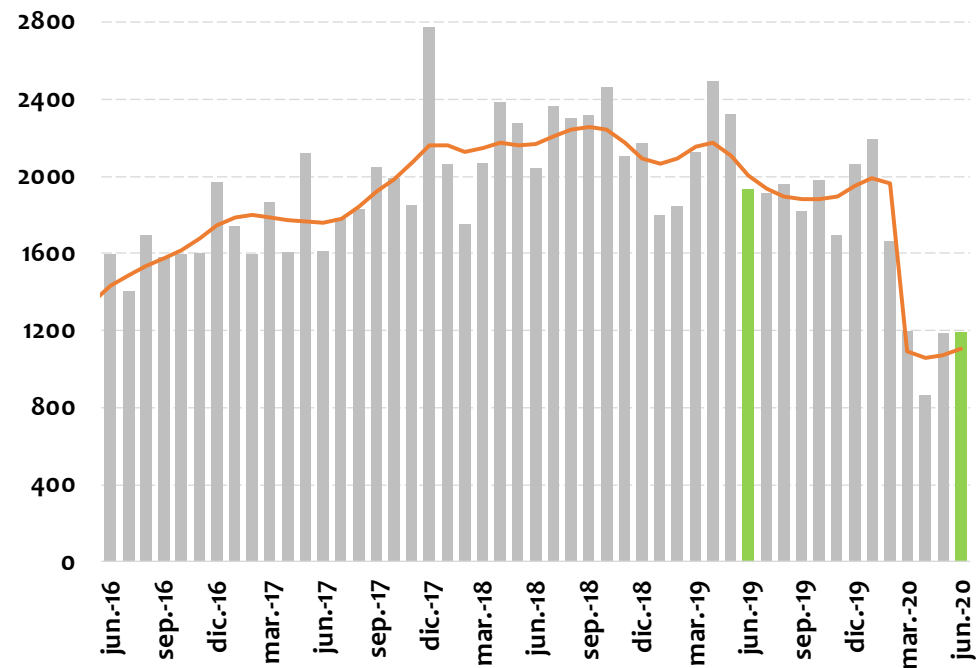

Var. Anual	Valor	
	Nivel	Tendencia*
may-20	-49.0%	-49.0%
jun-20	-38.4%	-44.9%

*Realiza ajuste de días festivos y semana santa cuando son significativos

**Exportaciones - bienes básicos de origen agrícola
(Café, banano y flores)
(Miles de USD)**

USD Millones	
jun-19	331
mar-20	388
abr-20	318
jun-20	361

En jun-20
representó el 15.8%
de las expo totales

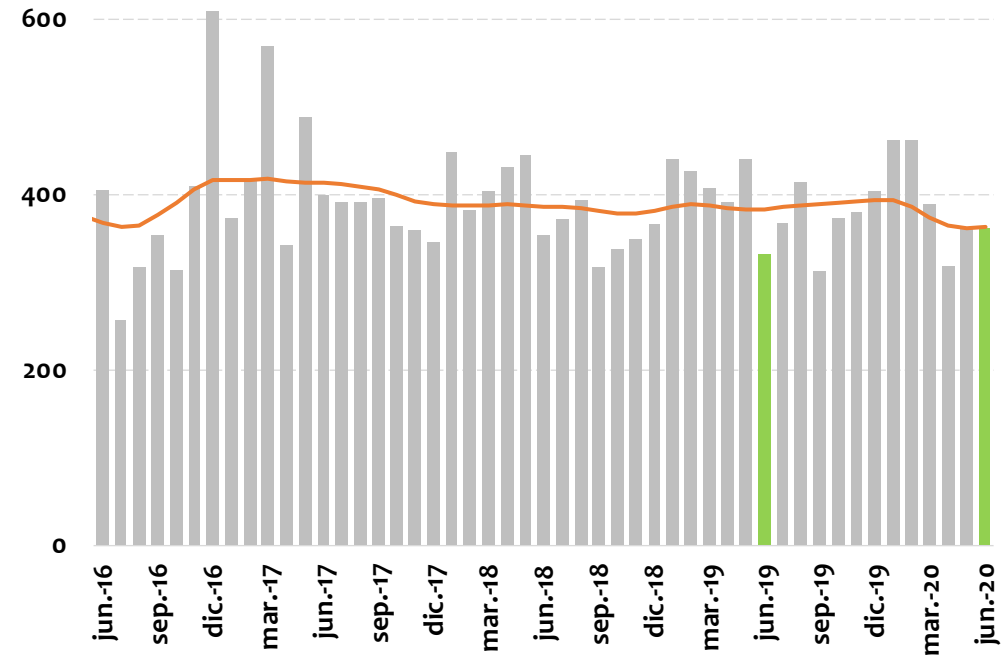

Var. Anual	Valor	
	Nivel	Tendencia*
may-20	-18.1%	-5.4%
jun-20	9.0%	-5.3%

*Realiza ajuste de días festivos y semana santa cuando son significativos

USD Millones	
jun-19	836
mar-20	856
abr-20	680
jun-20	730

En jun-20
representó el 32.0%
de las expo totales

Resto de exportaciones
(Miles de USD)

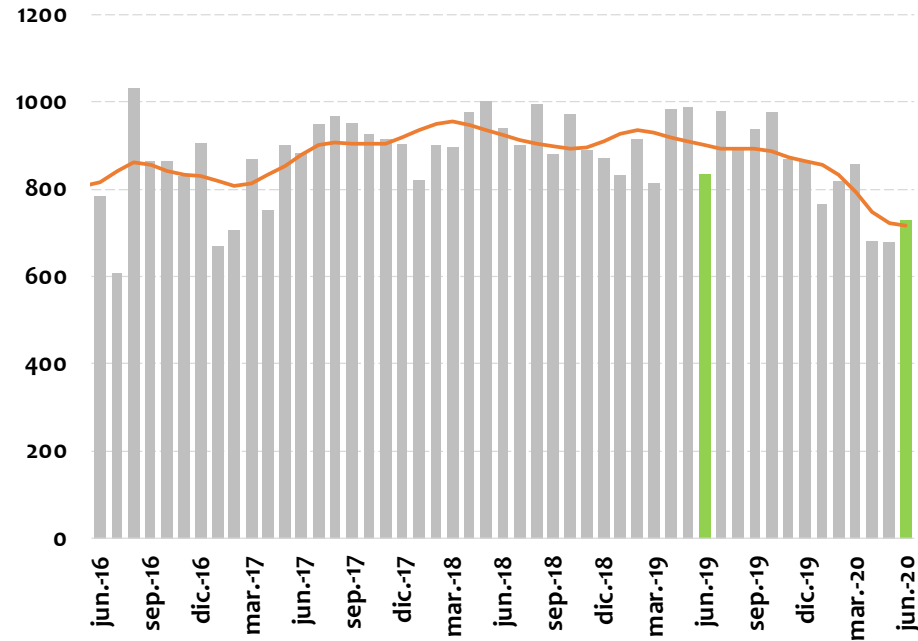

Var. Anual	Valor	
	Nivel	Tendencia*
may-20	-31.4%	-20.5%
jun-20	-12.7%	-20.3%

¹Sin petróleo ni derivados, carbón, ferroníquel, oro, café, banano ni flores. Incluye otros bienes mineros y agrícolas. Para el mes de diciembre, las exportaciones de manufacturas representan el 96.9% de este grupo.

*Realiza ajuste de días festivos y semana santa cuando son significativos

Avance DIAN

Avance de comercio exterior DIAN

Cuadro 1. Comportamiento del comercio exterior de Colombia (valor)

Cifras en millones de dólares

Julio 1 al 31 de 2019 y 2020

Período	Importaciones ^{1/}							Exportaciones ^{2/} (no incluye petróleo en cifras observadas)			
	Valor CIF			Valor FOB				Valor FOB			
	2019	2020	Var.% 20/19	2019	2020	Var.% 20/19	Conv	2019	2020	Var.% 20/19	Conv
Enero	4,302	4,330	0.6%	4,090	4,114	0.6%	c	3,066	3,419	11.5%	d
Febrero	3,951	3,968	0.4%	3,766	3,774	0.2%	c	3,183	2,943	-7.5%	d
Marzo	4,301	3,588	-16.6%	4,100	3,407	-16.9%	c	3,345	2,439	-27.1%	d
Abril	4,528	3,097	-31.6%	4,327	2,914	-32.7%	c	3,863	1,864	-51.7%	d
Mayo	4,789	2,877	-39.9%	4,582	2,712	-40.8%	c	3,748	2,222	-40.7%	d
Junio (1 al 30)	3,983	2,860	-28.2%	3,804	2,683	-29.5%	o	3,096	2,278	-26.4%	d
Enero - junio	25,855	20,720	-19.9%	24,669	19,604	-20.5%	o	20,302	15,165	-25.3%	o
Julio (1 al 31)	4,565	3,706	-18.8%	4,359	3,509	-19.5%	o	1,969	1,915	-2.8%	o

Fuente: Bodega de datos. CEE. DIAN.

c: Producción DIAN - certificadas DANE

Elaboró: Coordinación de Estudios Económicos.

d: Producción DIAN -DANE

^{1/}: Producidas por la DIAN y certificadas por el DANE.

o: Observadas DIAN (declaraciones electrónicas COMEX, SYGA y MUISCA)

^{2/}: Producción conjunta DIAN-DANE.

Fuente: DIAN

Importaciones CIF

Junio 2020

Cifras resumen importaciones

IMPORTACIONES DÓLARES CIF - MES A MES								
	US\$ Mill.		Var. Anual (%)		Contribución a la var. anual		Participación (%)	
	may-20	jun-20	may-20	jun-20	may-20	jun-20	may-20	jun-20
Bienes de consumo	579	770	-45.0%	-16.0%	-9.9%	-3.7%	20.1%	26.6%
Bienes intermedios	1483	1236	-30.9%	-31.9%	-13.8%	-14.5%	51.5%	42.6%
Bienes de capital	815	893	-48.7%	-28.7%	-16.1%	-9.0%	28.3%	30.8%
Total	2877	2899	-39.9%	-27.2%	-39.9%	-27.2%	100.0%	100.0%

Fuente: DANE-DIAN - Cálculos Banco de la República

Importaciones Totales (USD Millone CIF)

USD Millones	
jun-19	3983
mar-20	3588
abr-20	3097
jun-20	2899

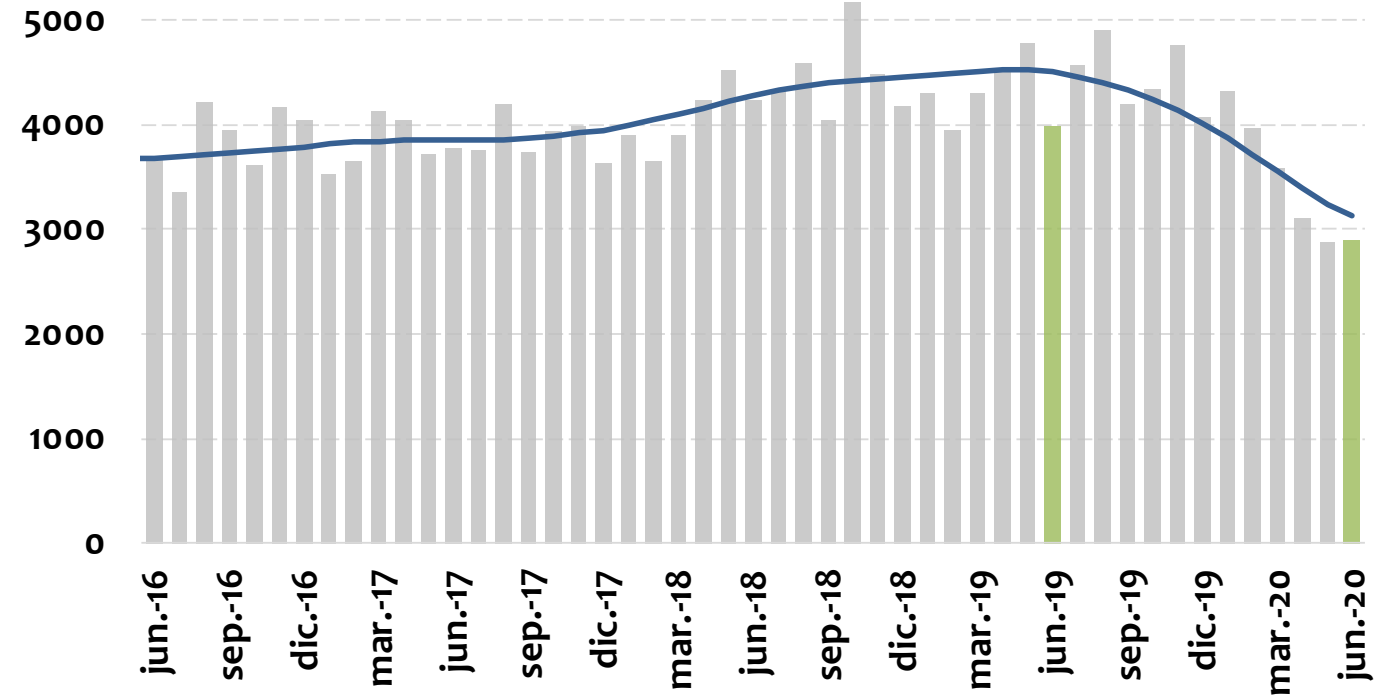

Var. Anual	Valor	
	Nivel	Tendencia*
may-20	-39.9%	-28.2%
jun-20	-27.2%	-30.5%

Fuente: DANE-DIAN - Cálculos Banco de la República

Importaciones Acumuladas (Enero-Junio)

(Miles de USD)

(Var. Anual)

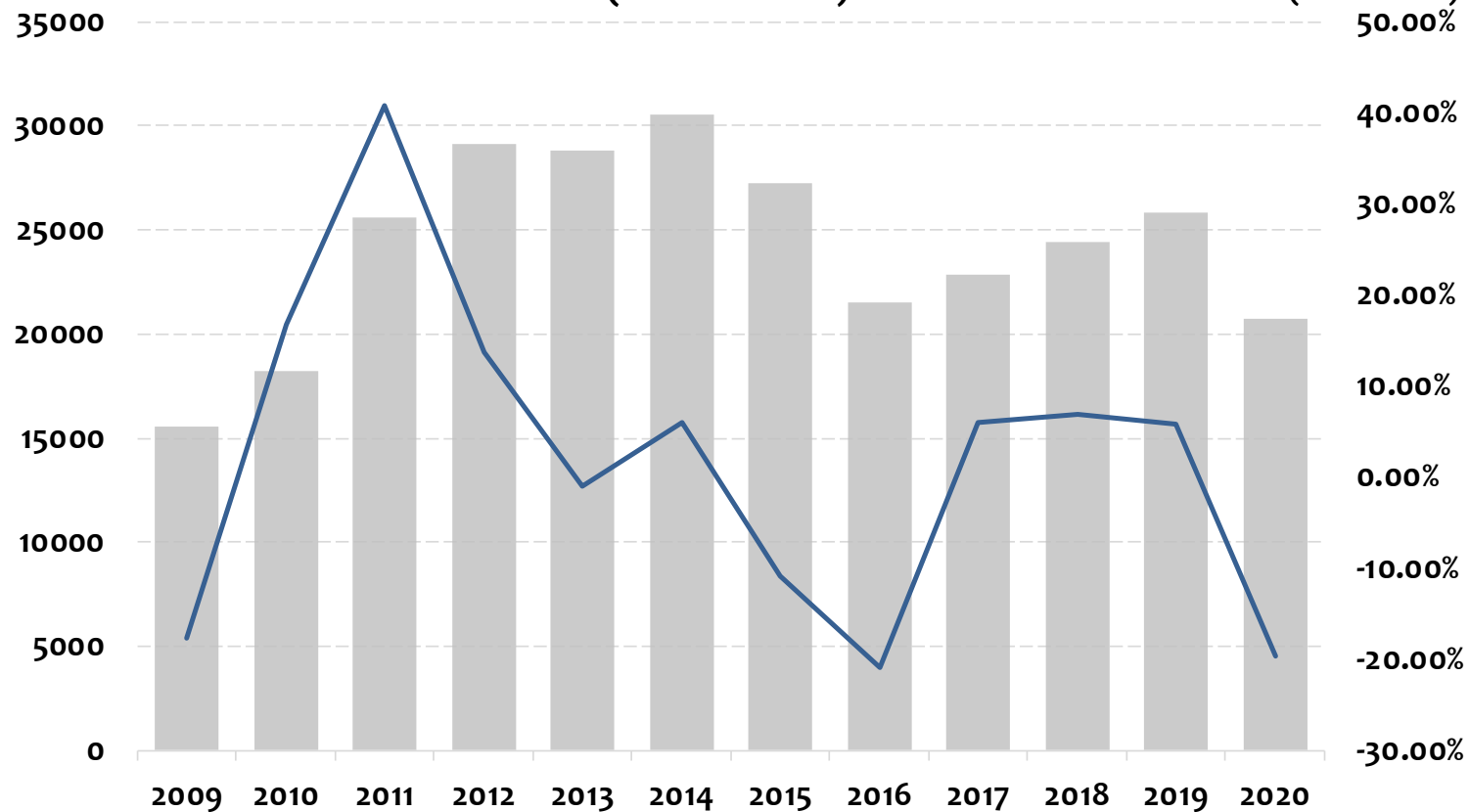

	US\$ Millones	Var. Anual
Enero - Junio 2019	25855	5.82%
Enero - Junio 2020	20759	-19.71%

Fuente: DANE-DIAN - Cálculos Banco de la República

Importaciones - Materias Primas (Millones de USD CIF)

USD Millones	
jun-19	1814
mar-20	1647
abr-20	1714
jun-20	1236

En jun-20
representó el 42.6%
de las impo totales

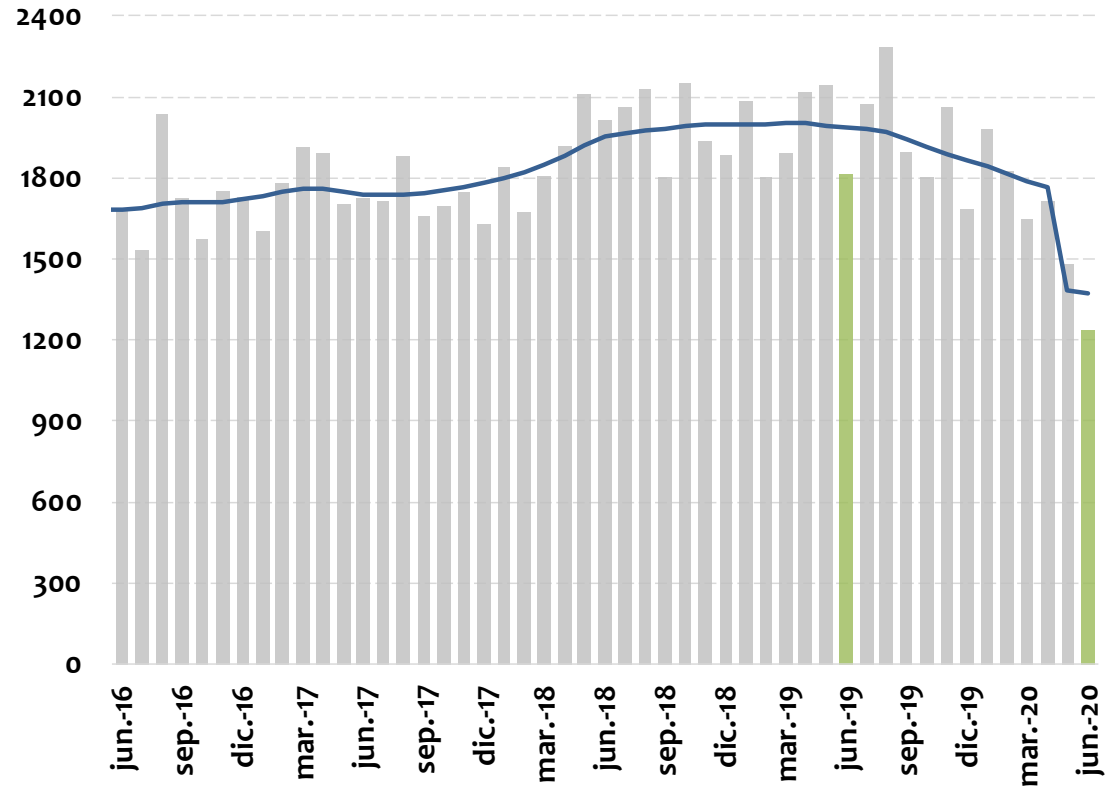

Var. Anual	Valor	
	Nivel	Tendencia*
may-20	-30.9%	-30.5%
jun-20	-31.9%	-30.8%

Fuente: DANE-DIAN - Cálculos Banco de la República

Importaciones - Bienes de Capital (Millones de USD CIF)

USD Millones	
jun-19	1252
mar-20	1023
abr-20	777
jun-20	893

En jun-20
representó el 30.8%
de las impo totales

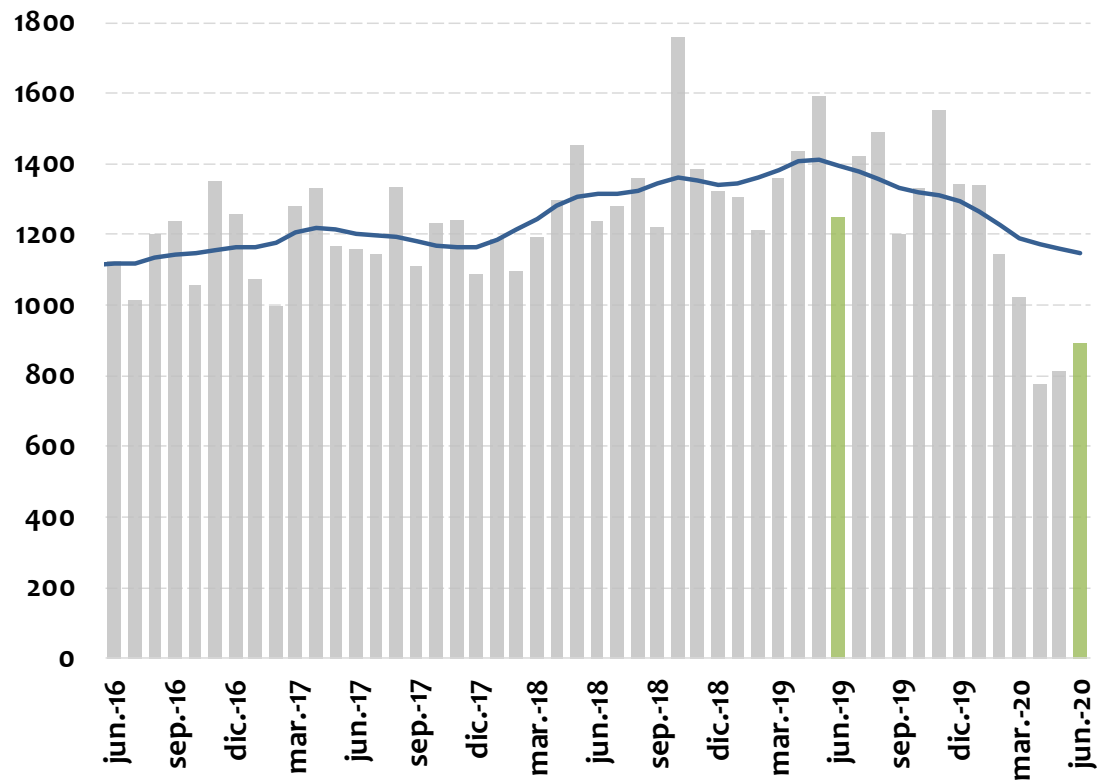

Var. Anual	Valor	
	Nivel	Tendencia*
may-20	-48.7%	-18.0%
jun-20	-28.7%	-17.9%

Fuente: DANE-DIAN - Cálculos Banco de la República

Importaciones - Bienes de Consumo (Millones de USD CIF)

USD Millones	
jun-19	916
mar-20	917
abr-20	606
jun-20	770

En jun-20
representó el 26.6%
de las impo totales

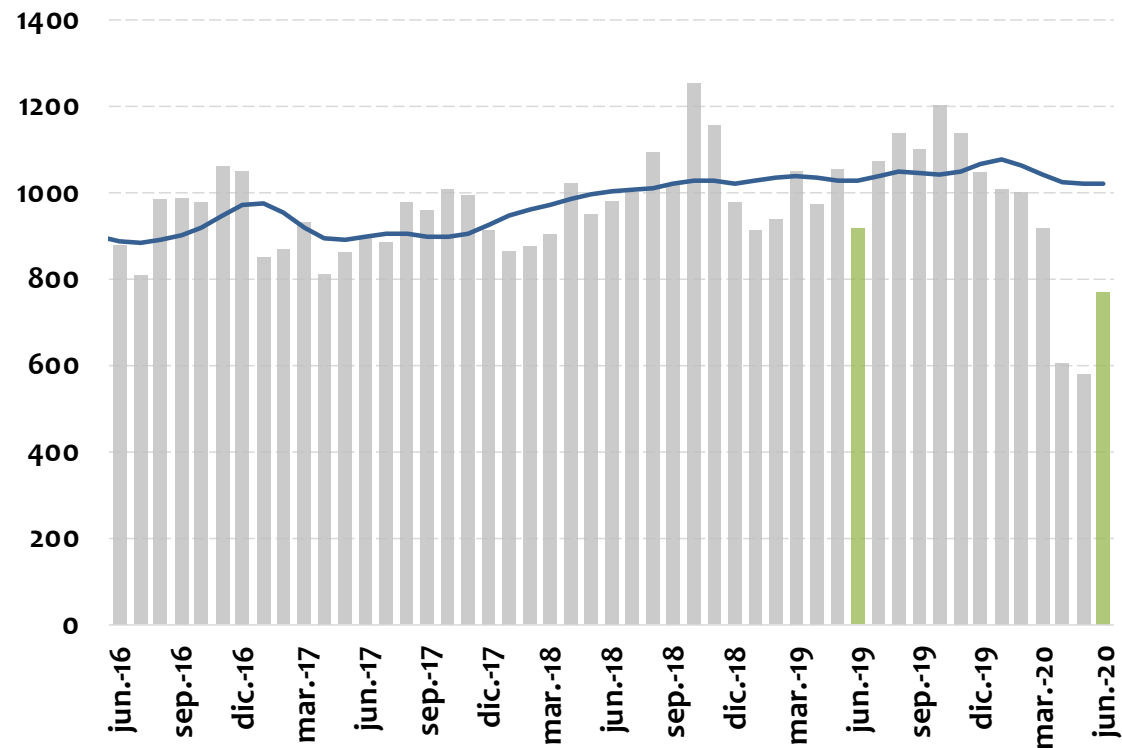

Var. Anual	Valor	
	Nivel	Tendencia*
may-20	-45.0%	-0.7%
jun-20	-16.0%	-0.6%

Fuente: DANE-DIAN - Cálculos Banco de la República