



# Anexo estadístico Informe de política monetaria

---



Documentos de trabajo de la Junta  
Directiva del Banco de la República

VERSIÓN PÚBLICA

# **Indicadores económicos con cifras a agosto 2021**

**30 de septiembre de 2021**

**DPI - SGPMIE**

# **I. Contexto económico internacional**

# **Evolución de la pandemia y del proceso de vacunación**

# Nuevos casos y muertes diarias por Covid-19

(número de personas por millón de habitantes)

--- Nuevos casos (eje izquierdo)    — Nuevos fallecidos (eje derecho)

## Nuevos casos y muertes diarias a nivel mundial por Covid-19\*

(número de personas por millón de habitantes)

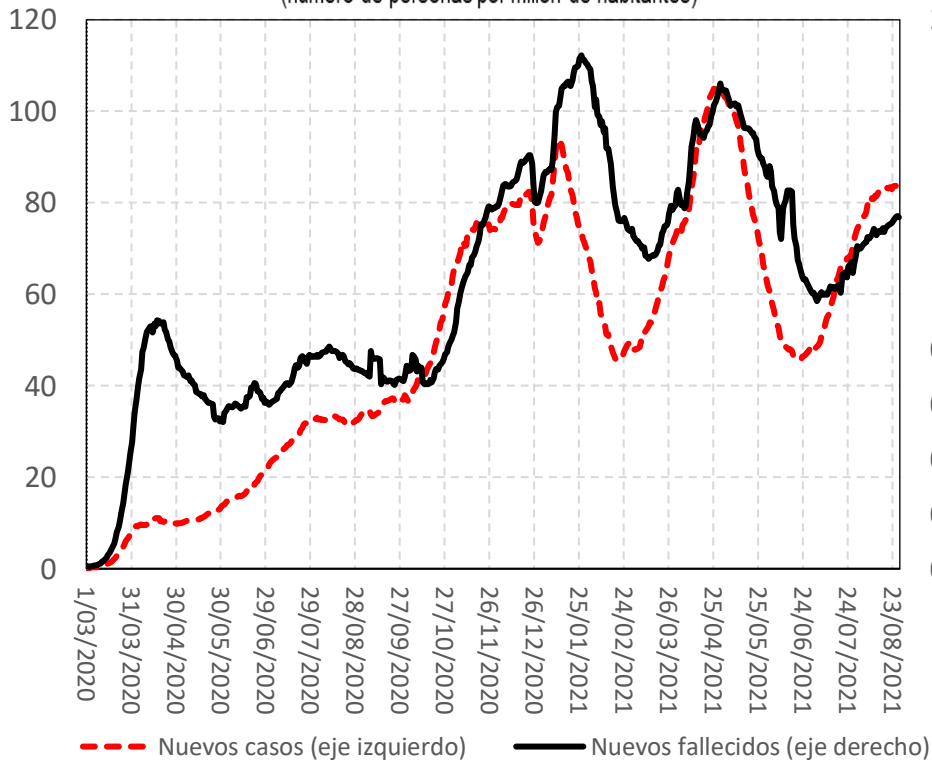

### Asia

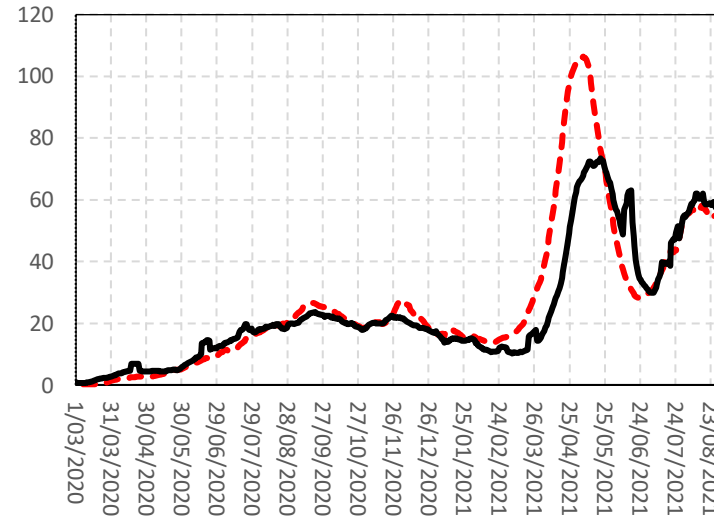

### Europa

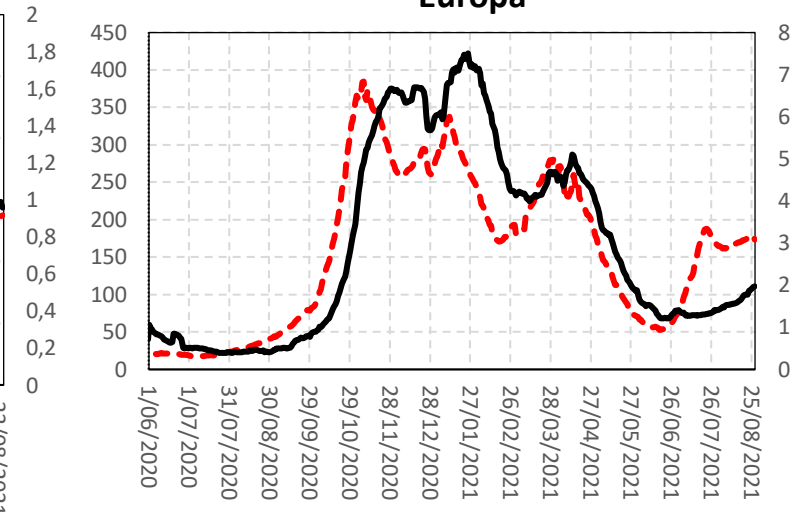

### América del Sur

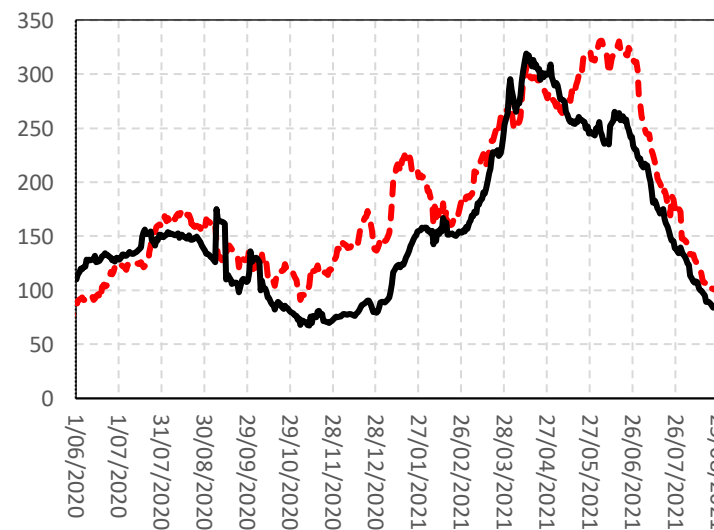

### Norte América

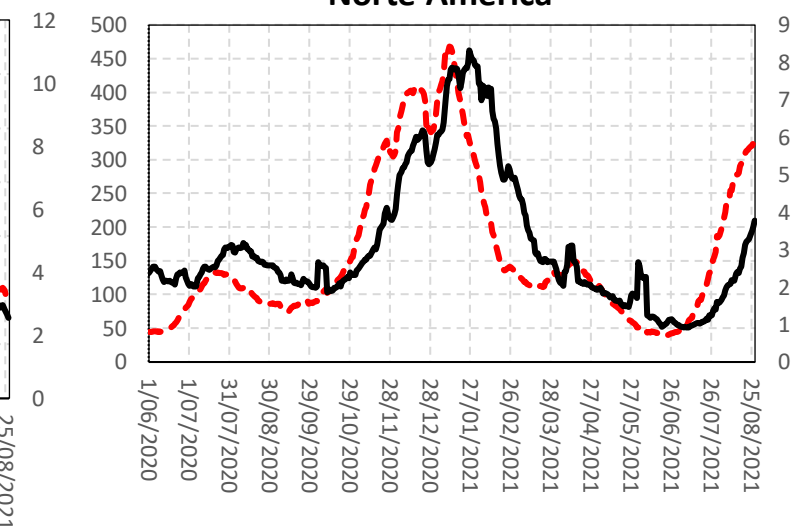

Fuente: Our World in Data

\* Promedio móvil 7 días

## Población Vacunada (información al 25 de agosto)

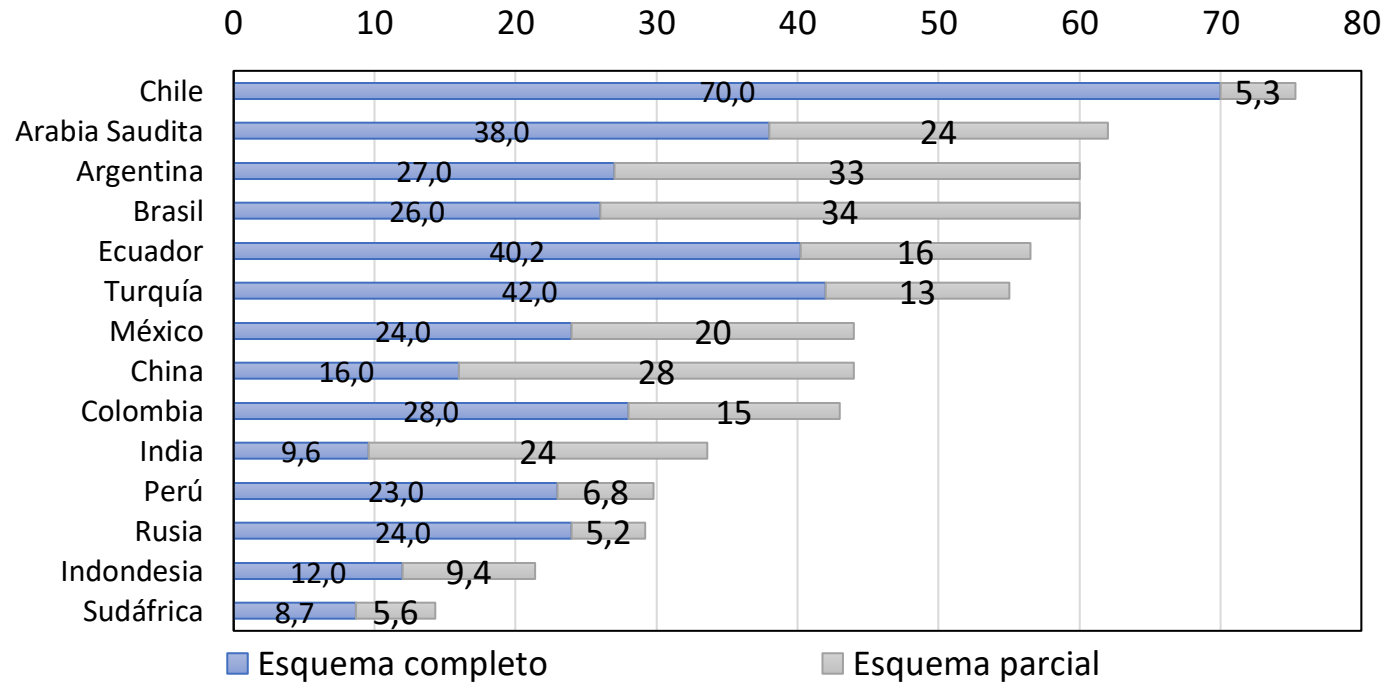
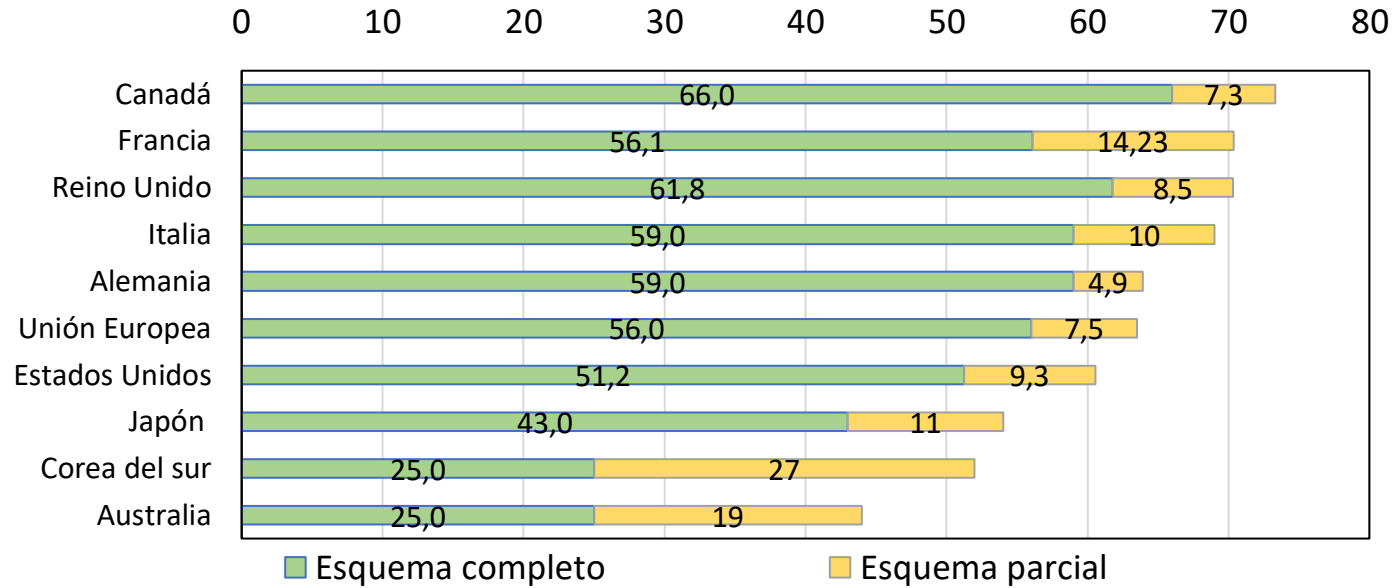

## Índice de rigurosidad de las medidas de aislamiento

(índice)

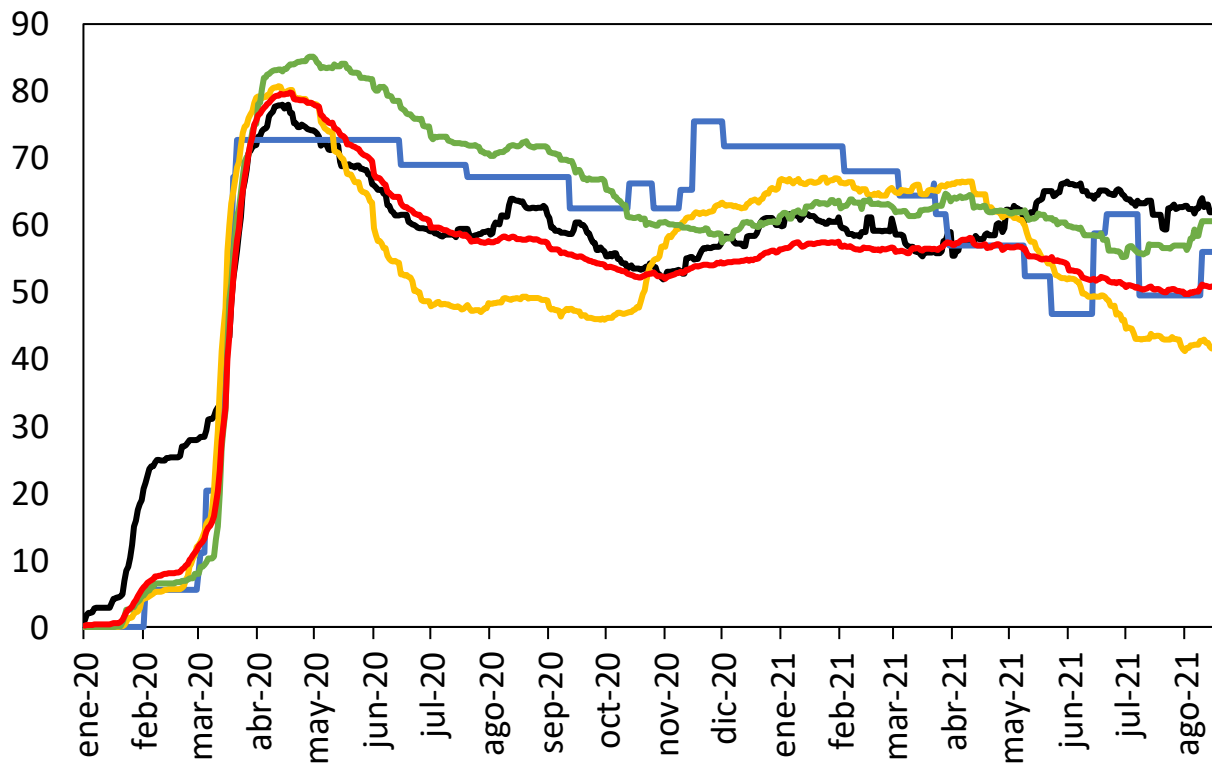

— Asia  
— Estados Unidos  
— Europa  
— Latinoamérica y el caribe  
— Promedio mundial (186 países)

Fuente: OXFORD

## Indicador de movilidad hacia lugares como restaurantes, centros comerciales, cines, entre otros.

(porcentaje)

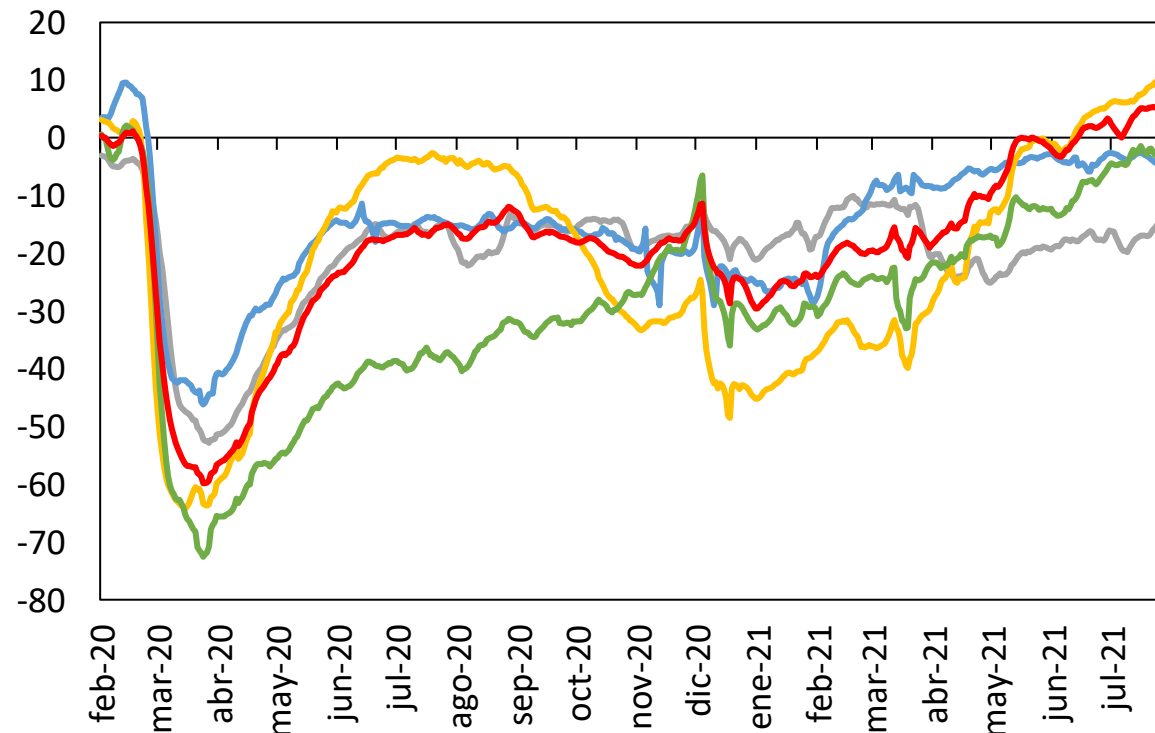

— Asia  
— Estados Unidos  
— Europa  
— Latinoamérica y el caribe  
— Promedio mundial (135 países)

Fuente: Google

# **Cadenas globales de suministro**



## Indicadores de costos de transporte marítimo

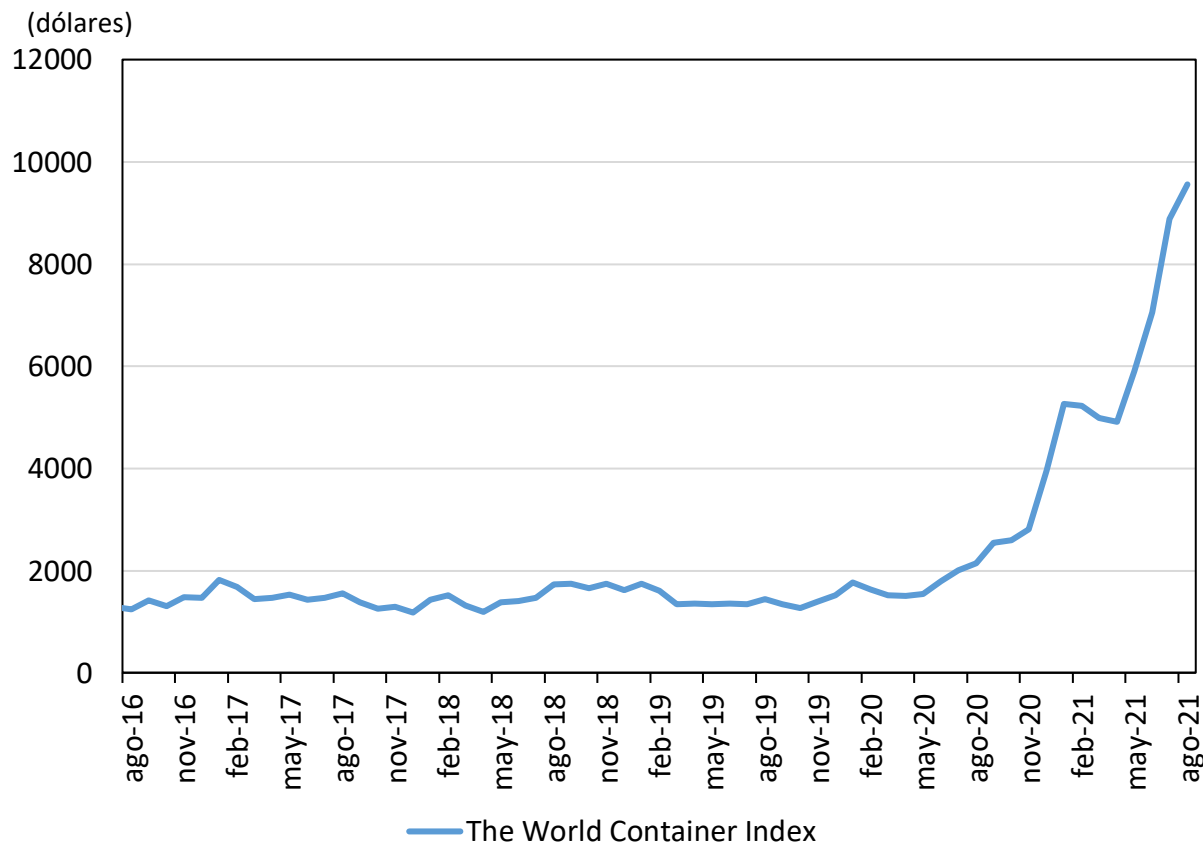

**Nota:** a) The World Container Index assessed by Drewry reports actual spot container freight rates for major East West trade routes, consisting of 11 route-specific indices representing individual shipping routes and a composite index. All indices are reported in USD per Forty Foot Container. The composite represents a weighted average of the 11 shipping routes by volume. Shipping routes include Shanghai - Rotterdam, Rotterdam - Shanghai, Shanghai - Genoa, Genoa - Shanghai, Shanghai - Los Angeles, Los Angeles - Shanghai, Shanghai - New York, Los Angeles - Rotterdam, Rotterdam - Los Angeles, New York - Rotterdam, Rotterdam - New York.

**Fuente:** Bloomberg.

## Fletes implícitos (ene19 – ago21\*)

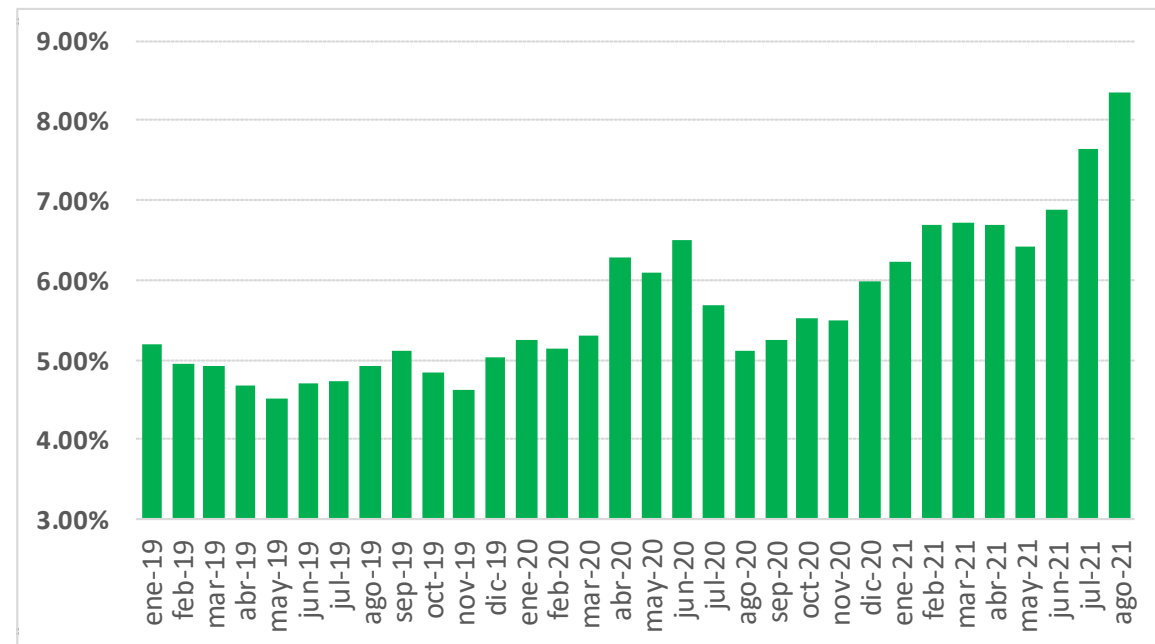

Fuente: DANE -DIAN. El flete implícito se calcula como la relación entre las importaciones CIF y su valor FOB. Agosto de 2021 se construye con información hasta el 28.

**Fuente:** DANE-DIAN

# Producción de vehículos

(índice, 2019=100)

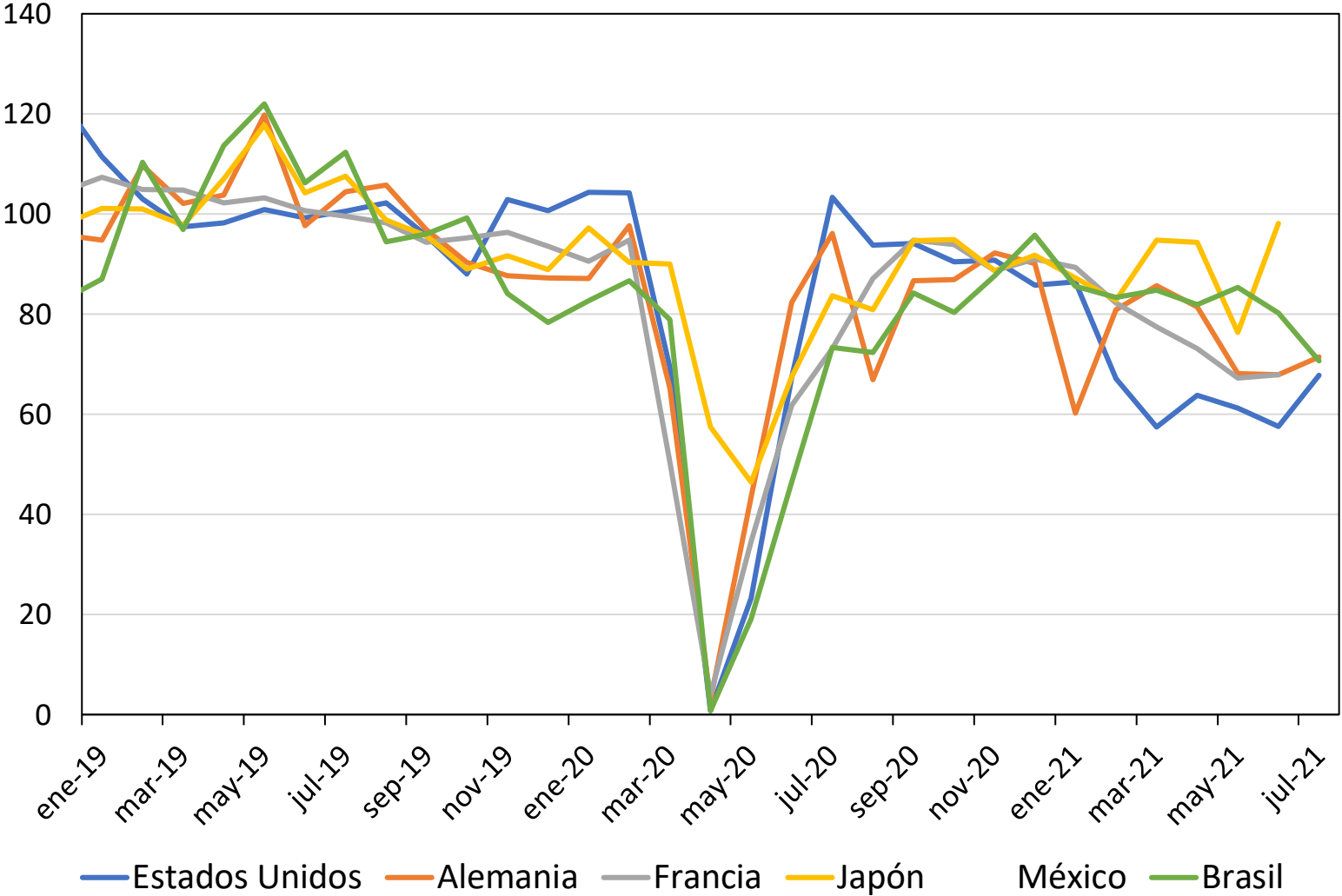

Fuente: Bloomberg. Cálculos del Banco de la República.

## Exportaciones reales y tráfico de contenedores (\*)

(índice, 2019=100)

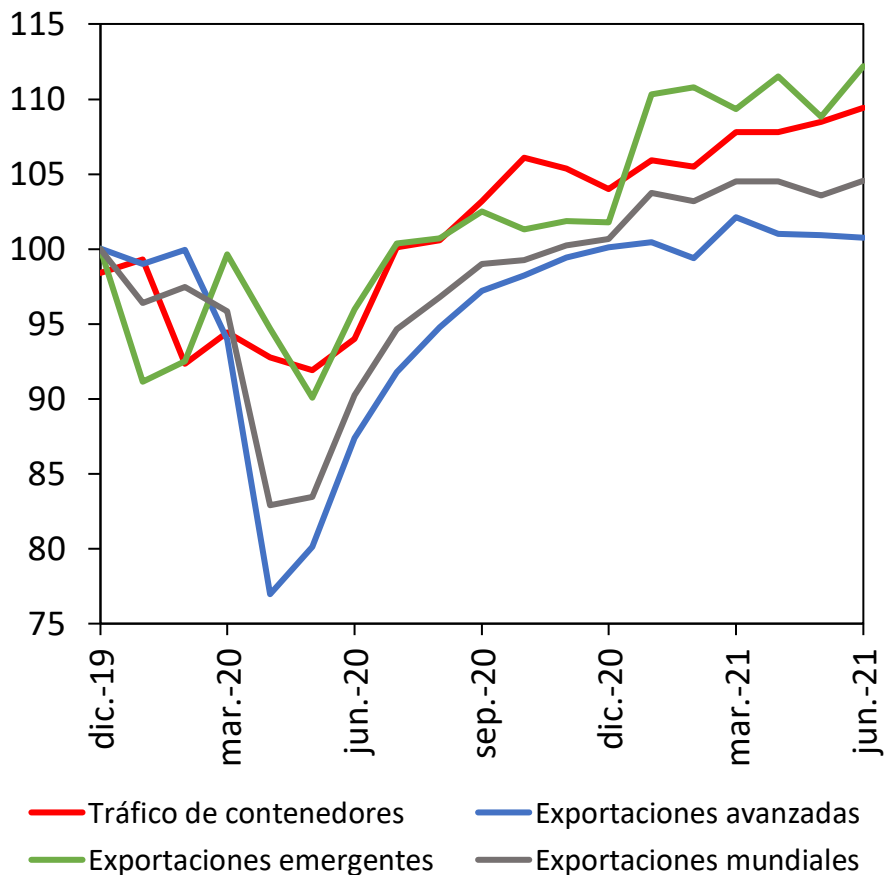

**Fuente:** CPB Netherlands Bureau for Economic Policy Analysis, Institute of Shipping Economics and Logistics y OMC.

## Producción industrial para algunas economías avanzadas

(índice, 2019=100)

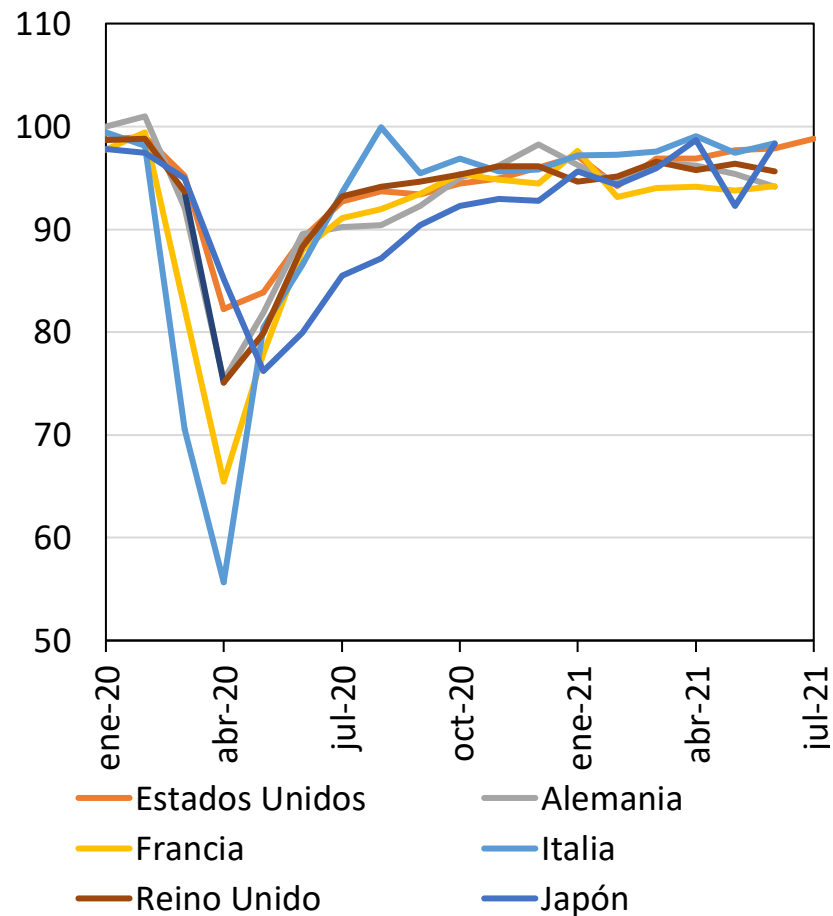

**Fuente:** Bloomberg.

# **Crecimiento de los socios comerciales**

## PIB real de algunos socios comerciales

(índice, 2019=100)

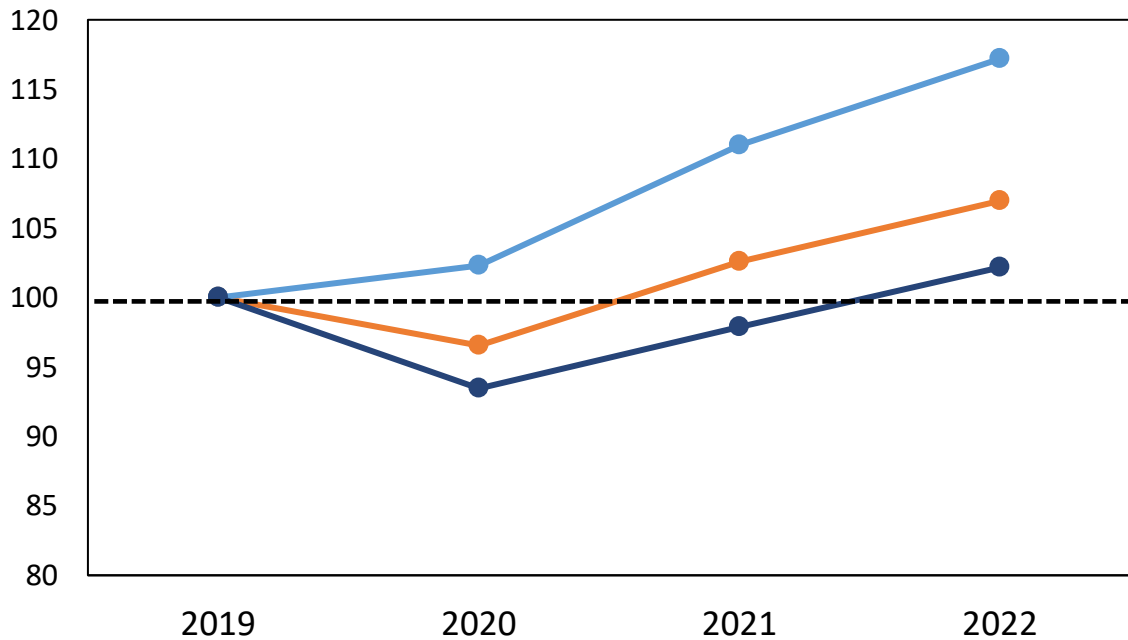

Estados Unidos China Zona del euro

(índice, 2019=100)

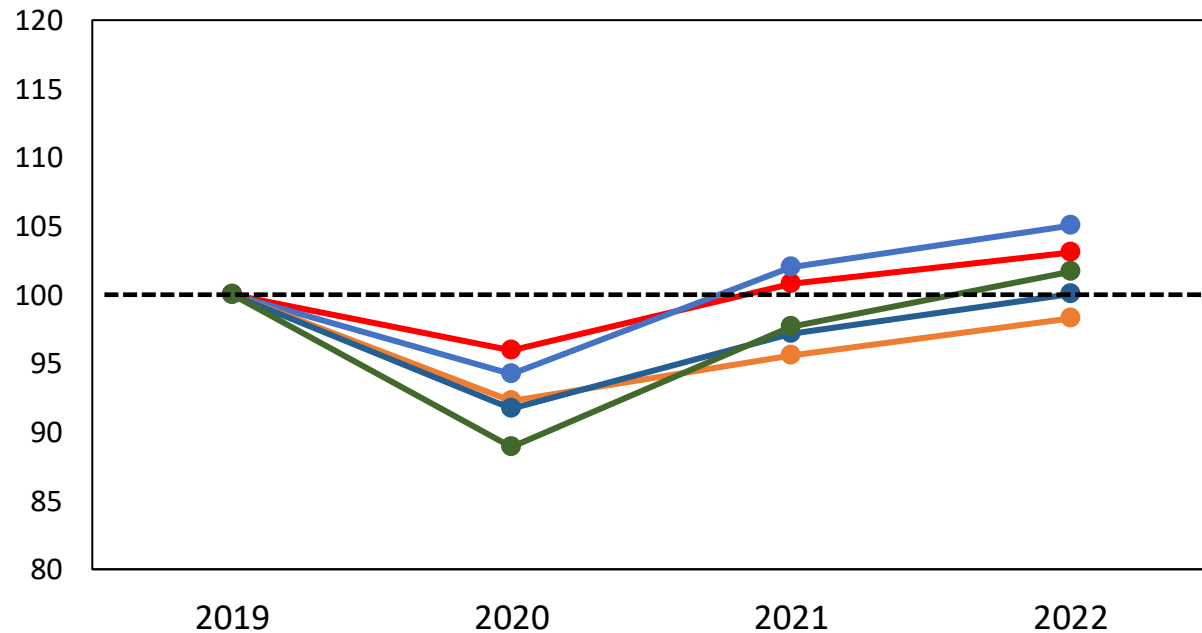

Brasil Chile Ecuador México Perú

Fuente: Bloomberg. Proyecciones de la encuesta de Bloomberg.

# PIB real de la economía mundial

(2019=100)

(índice, 2019=100)

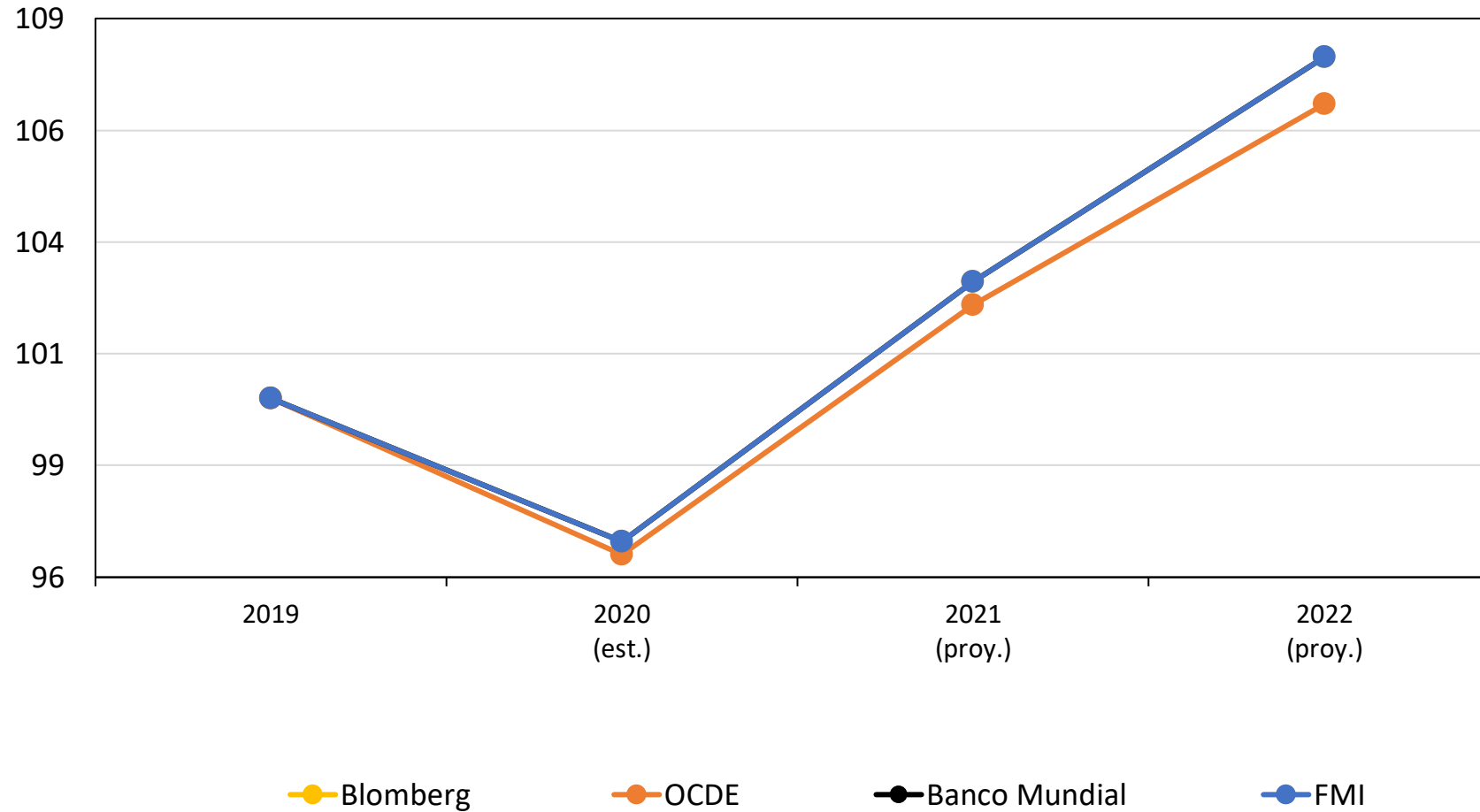

**Nota:** Los datos de la encuesta de Bloomberg fueron tomados el 24 de agosto 2021.

**Fuente:** FMI, OCDE y Focus Economics.

# Precio del petróleo

## Precio del petróleo (Brent)

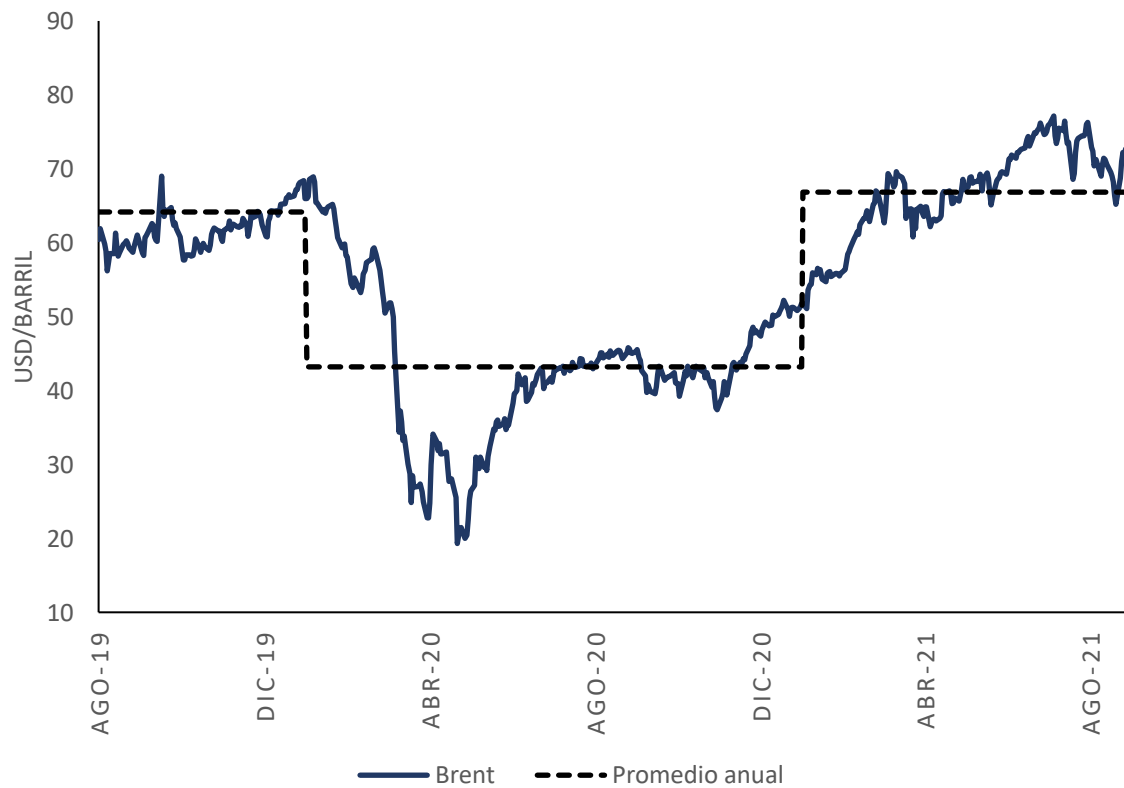

**Promedio 2020:**  
Brent 43,25 USD/barril

**Promedio 2021:**  
Brent 66,85 USD/barril

**Promedio T3-21:**  
Brent 72,39 USD/barril  
Max: 77,16 USD/barril  
Min: 65,18 USD/barril

Fuente: Bloomberg. Actualizado al 31 de agosto 2021.

## Varianza móvil del precio del petróleo Brent

(Varianza móvil de 30 días)

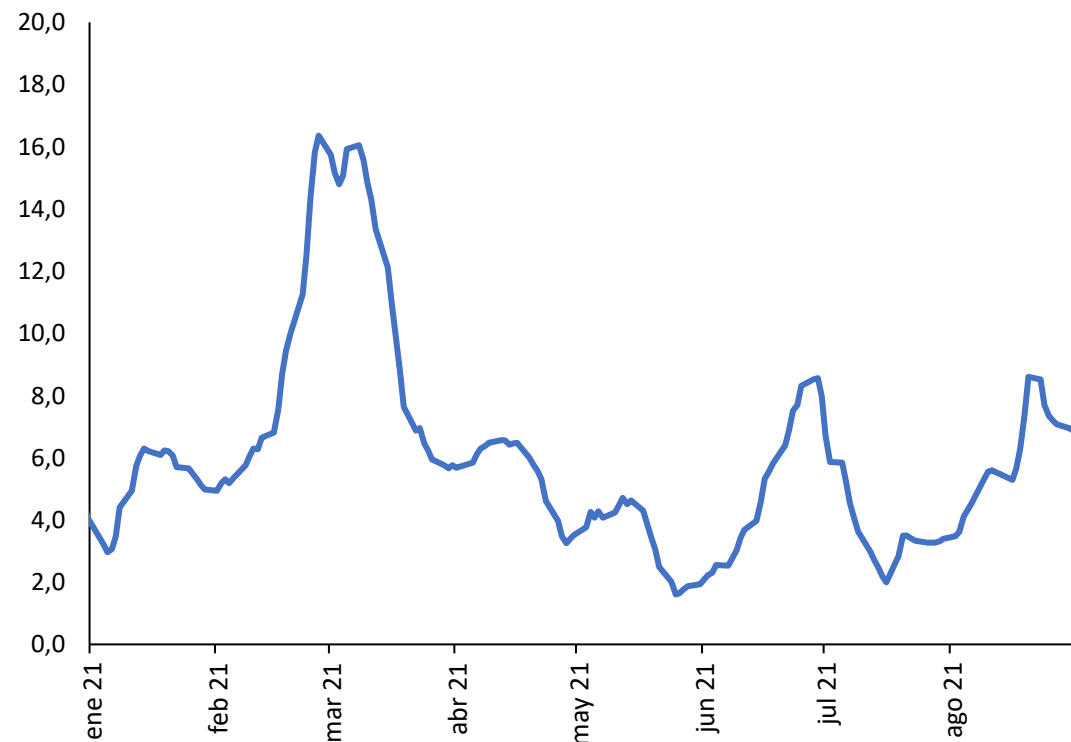



## Producción y consumo mundial de petróleo y otros combustibles líquidos

Millones de barriles diarios

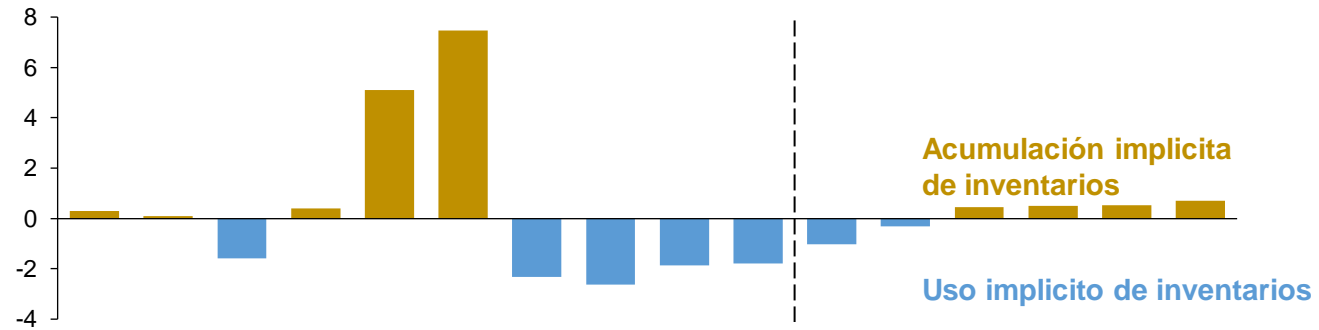
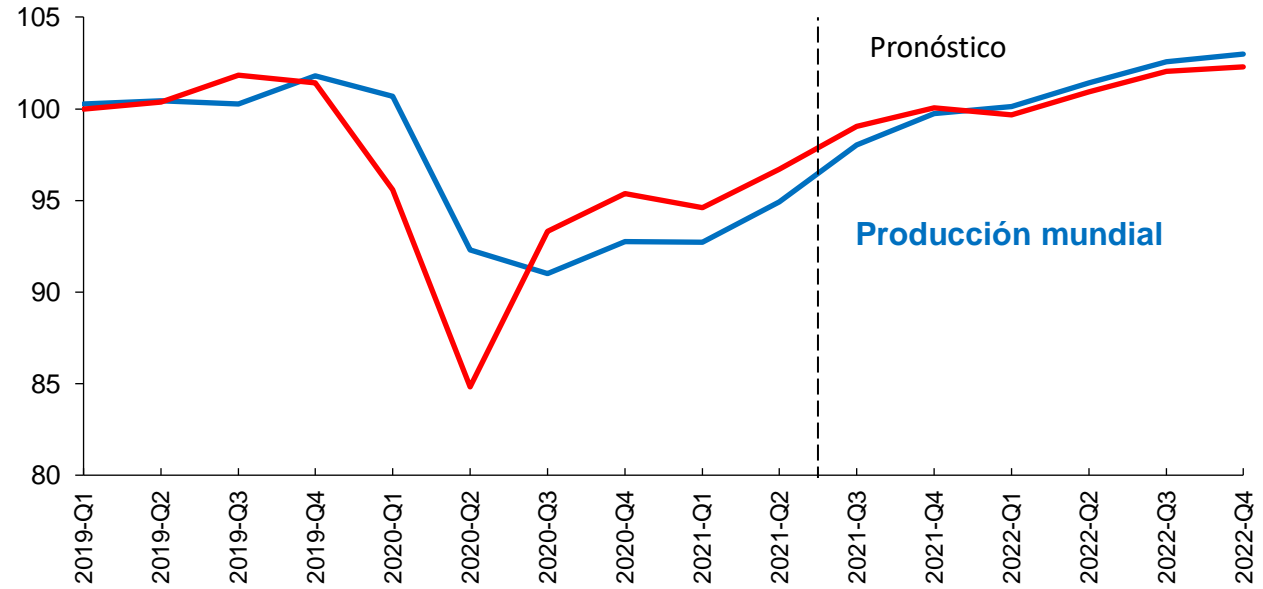

# Inflación externa

## Precios de algunas materias primas: energéticos y metales

(diciembre 2019=100)

(Índice)

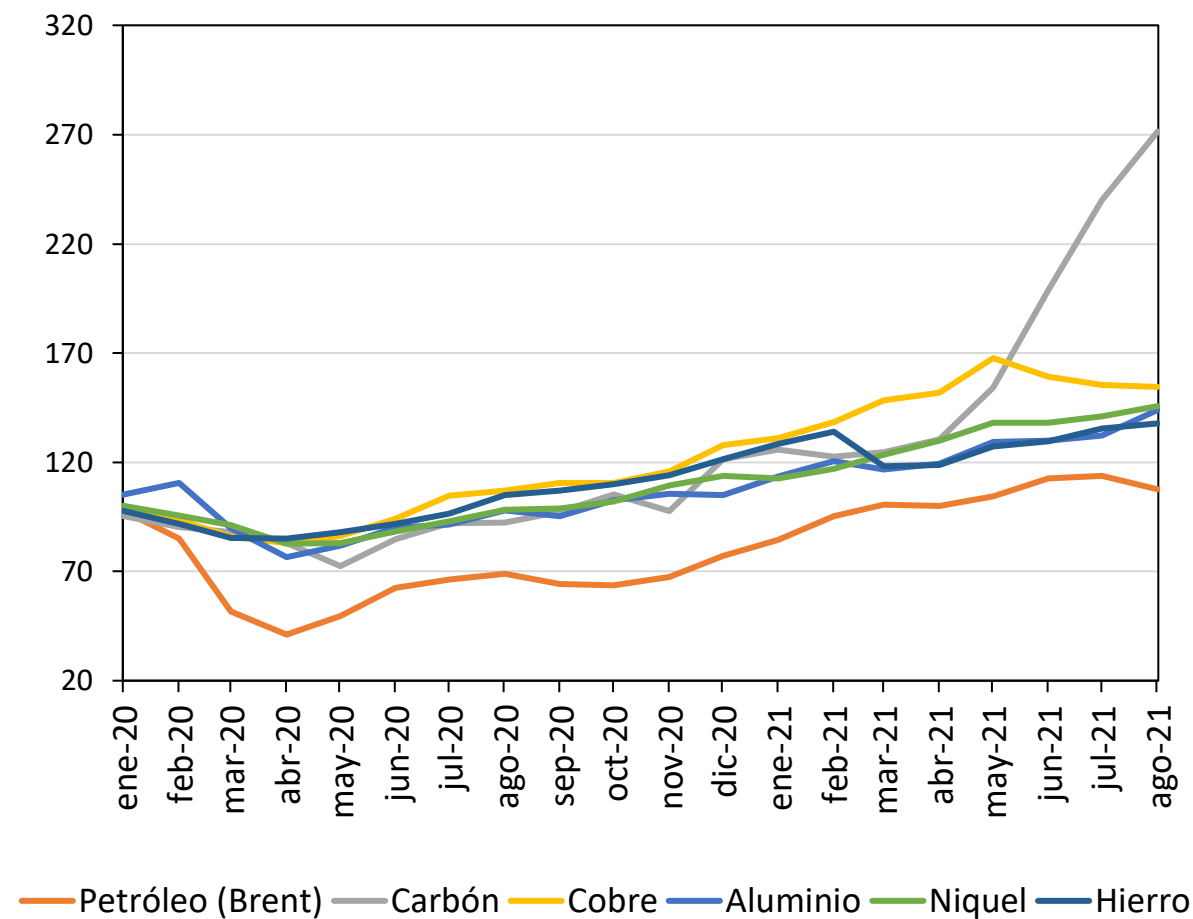

Nota: Fuente: Bloomberg.

## Índice de precios, Alimentos

(2014-2016 = 100)

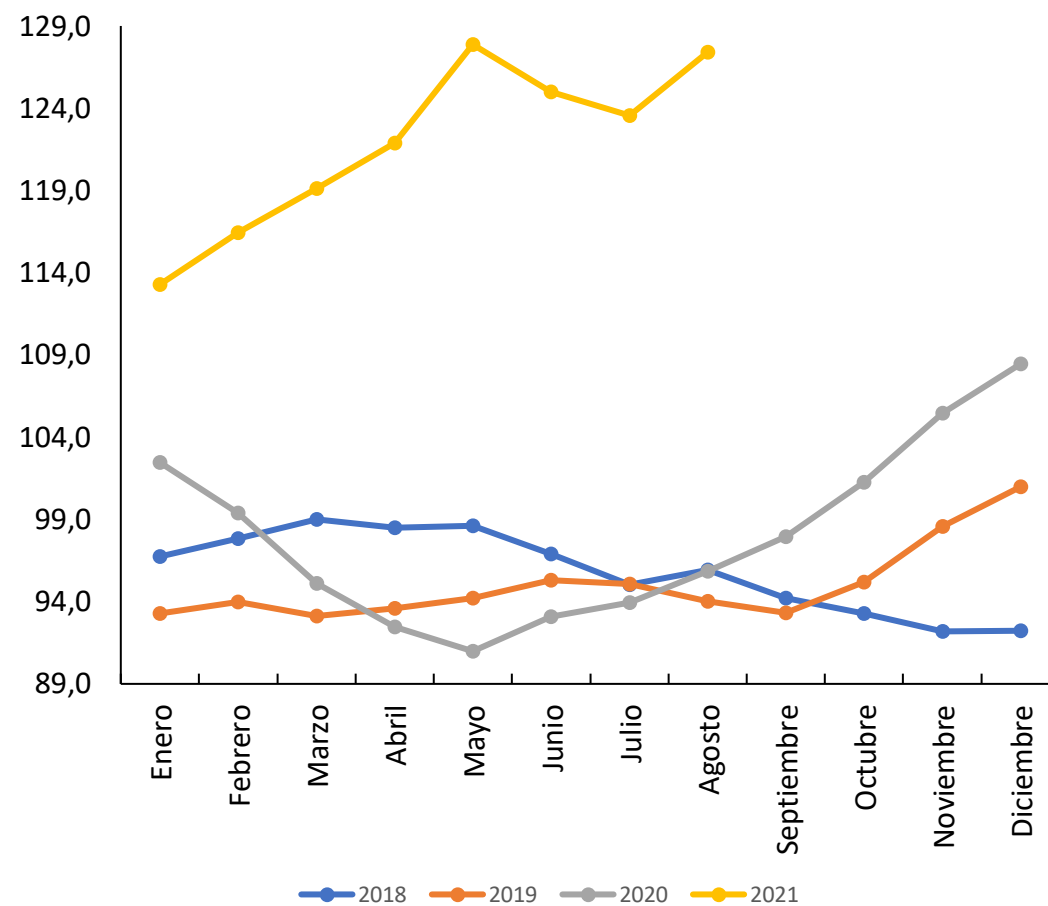

Fuente: FAO.

Indicadores de inflación al consumidor (variación anual)														
Indicador	Ponderador	jul-20	ago-20	sep-20	oct-20	nov-20	dic-20	ene-21	feb-21	mar-21	abr-21	may-21	jun-21	jul-21
IPC total	100.0	1.0	1.3	1.4	1.2	1.1	1.3	1.4	1.7	2.6	4.2	4.9	5.3	5.3
IPC alimentos	13.8	4.1	4.1	4.0	4.0	3.7	3.9	3.8	3.6	3.5	2.4	2.2	2.4	3.4
IPC energía	7.2	-10.9	-8.9	-7.6	-9.2	-9.6	-7.3	-3.8	2.3	13.2	25.0	27.8	24.2	23.6
IPC excluyendo alimentos y energía	79.0	1.6	1.7	1.7	1.6	1.7	1.6	1.4	1.3	1.6	3.0	3.8	4.5	4.2
IPC bienes excluyendo alimentos y energía	20.7	-0.6	0.4	1.1	1.3	1.4	1.6	1.7	1.3	1.7	4.4	6.5	8.6	8.4
Vehiculos nuevos	3.7	0.5	0.6	1.0	1.5	1.6	1.9	1.4	1.2	1.5	2.0	3.4	5.3	6.4
Vehiculos usados	3.5	-0.8	4.0	10.2	11.5	10.8	10.0	10.0	9.3	9.4	21.0	29.7	45.2	41.7
IPC servicios excluyendo energía	58.3	2.3	2.1	1.9	1.7	1.7	1.6	1.3	1.3	1.6	2.5	2.9	3.1	2.8
Hoteles	0.9	-15.3	-13.1	-15.1	-15.7	-12.7	-11.3	-13.3	-17.2	-7.6	8.1	10.0	16.9	24.1
Tiquetes aereos	0.8	-23.7	-23.5	-25.0	-20.4	-17.0	-18.3	-21.3	-25.6	-15.1	9.6	24.1	24.6	19.0
Servicios de recreación	1.9	2.1	2.2	2.7	2.6	2.5	1.5	0.3	1.1	1.2	1.8	0.6	1.9	3.7
PPI demanda final	100.0	-0.3	-0.2	0.3	0.6	0.8	0.8	1.7	2.9	4.2	6.1	6.5	7.1	7.7
PPI demanda final sin alimentos y energía	21.6	-0.3	-0.2	0.3	0.6	0.8	0.8	1.7	2.9	4.2	6.1	6.5	7.1	7.7



**Nota:** Todas las medidas de inflación y sus expectativas se comparan con respecto a la meta puntual de la Reserva Federal (2%)

**Fuente:** Bloomberg.

## Inflación total en algunas de las principales economías

(porcentaje)

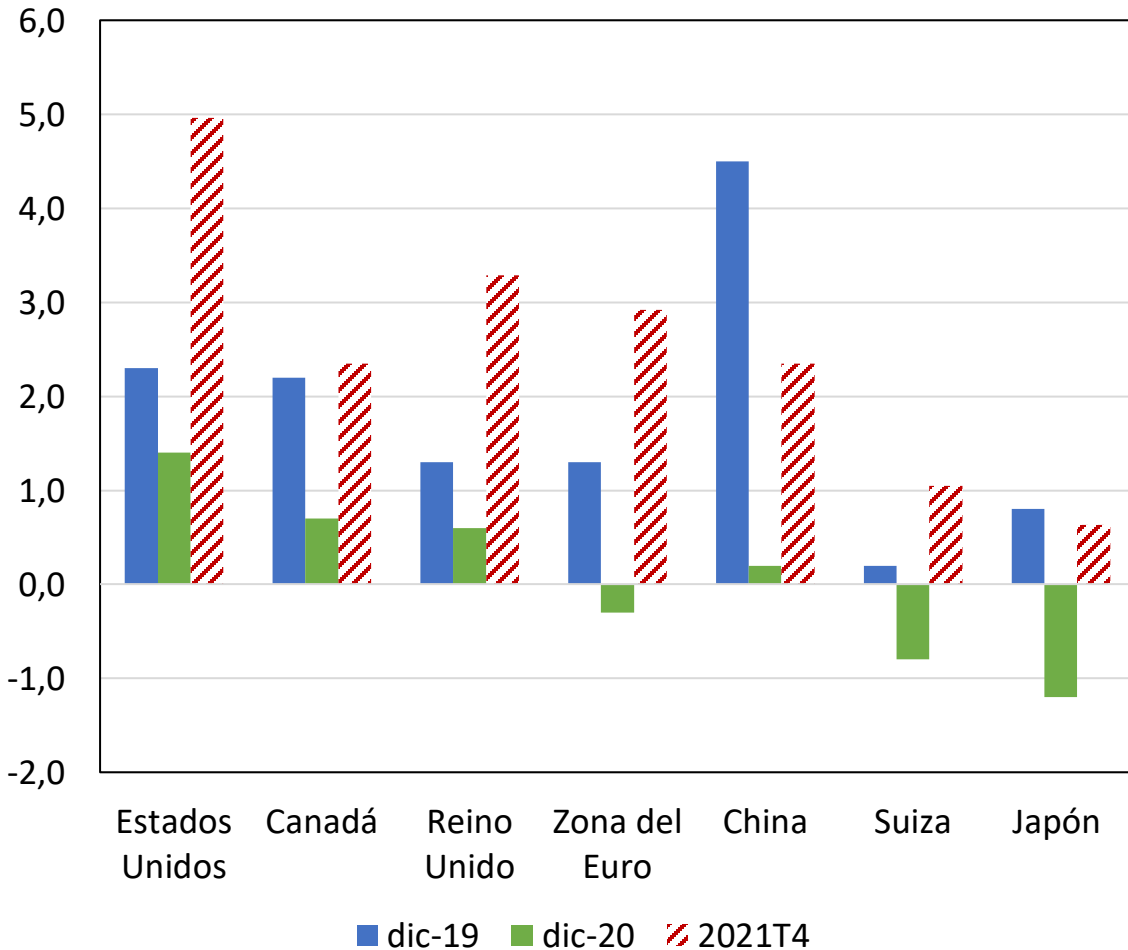

Fuente: Bloomberg. El dato de la encuesta corresponde a la mediana observada al momento de la publicación del dato.

## Inflación total en algunas Economías Emergentes

(porcentaje)

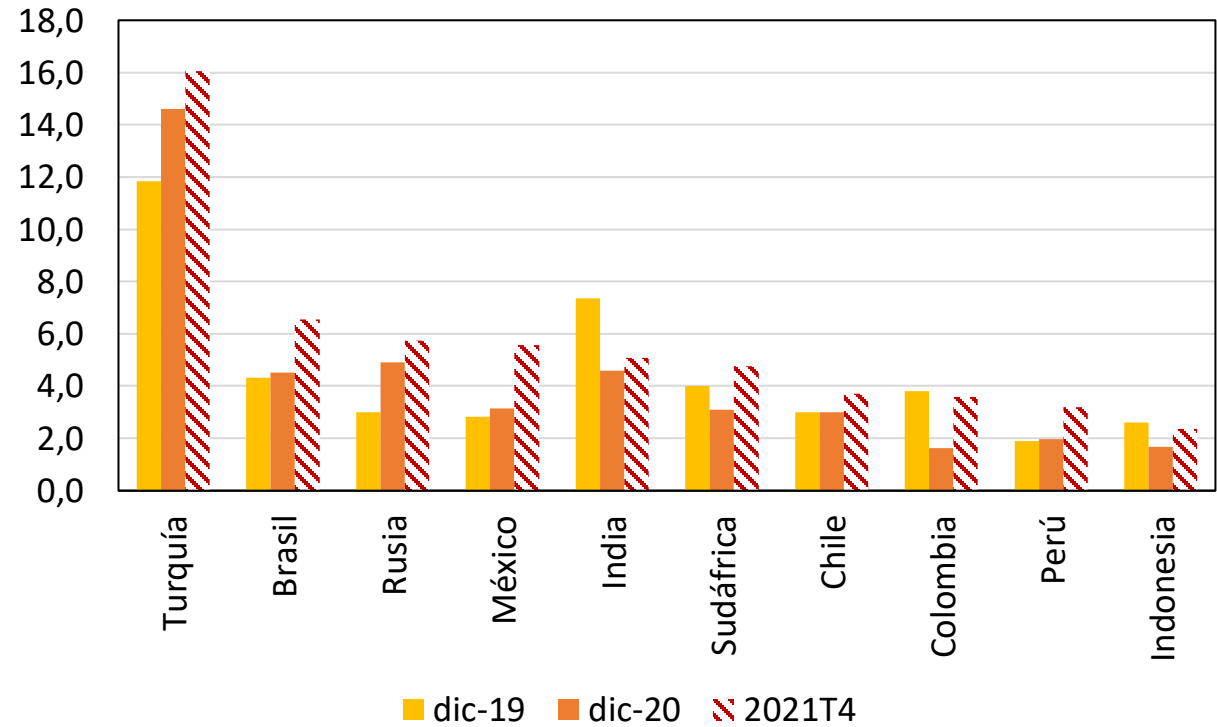

Fuente: Bloomberg y Focus Economics.

# **Tasas de interés de política de la Reserva Federal**

## Empleo asalariado en los EEUU

(Millones de personas)

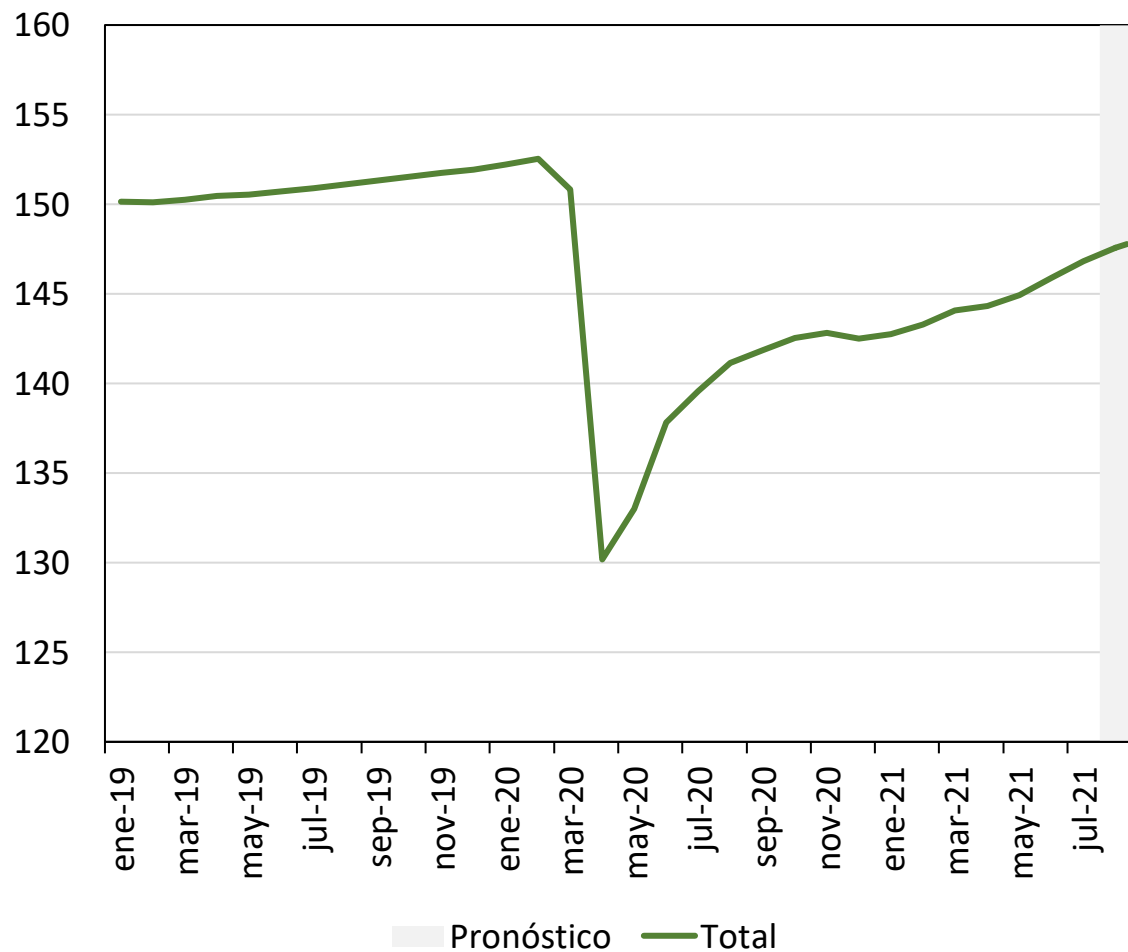

## Tasa de desempleo en los EEUU

(porcentaje)

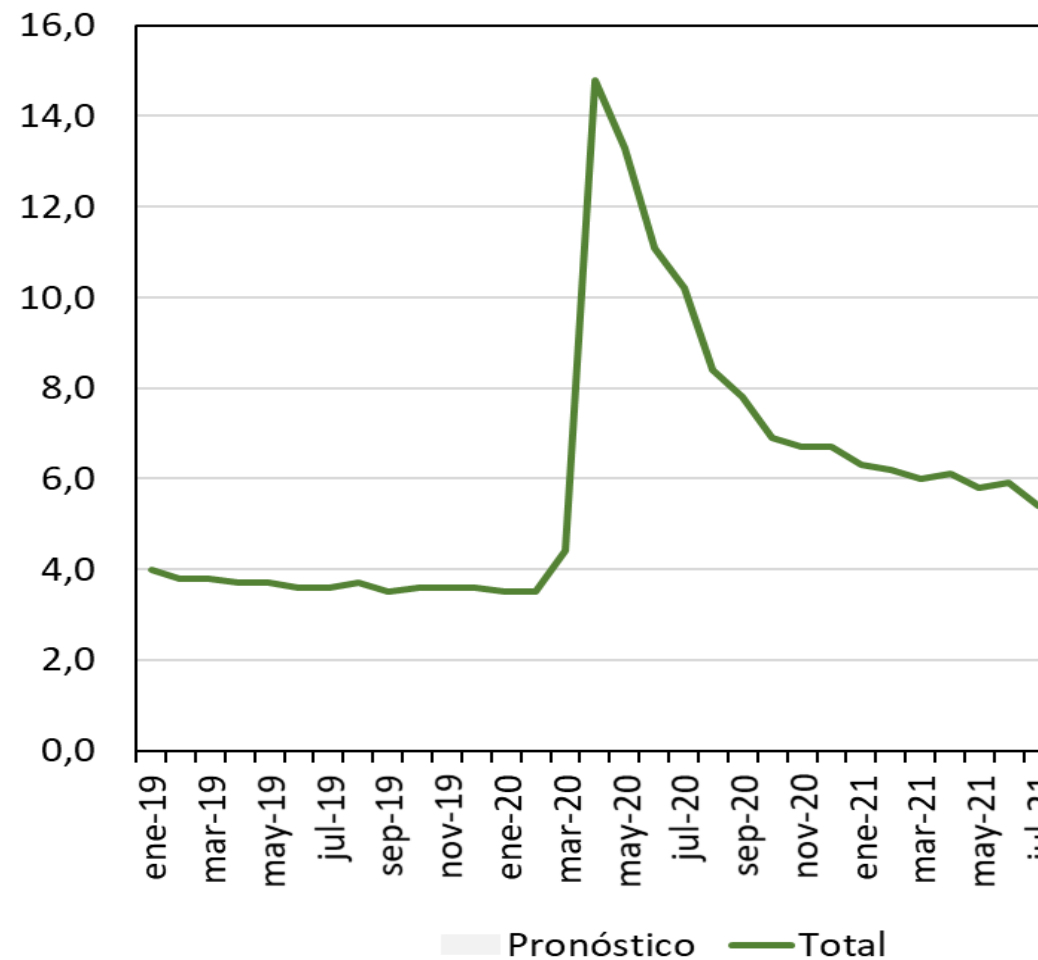

Fuente: Bloomberg. Datos de la encuesta tomados el 1 de septiembre de 2021.

Fuente: FRED.

## Inflación total y básica

(Porcentaje, variación anual)

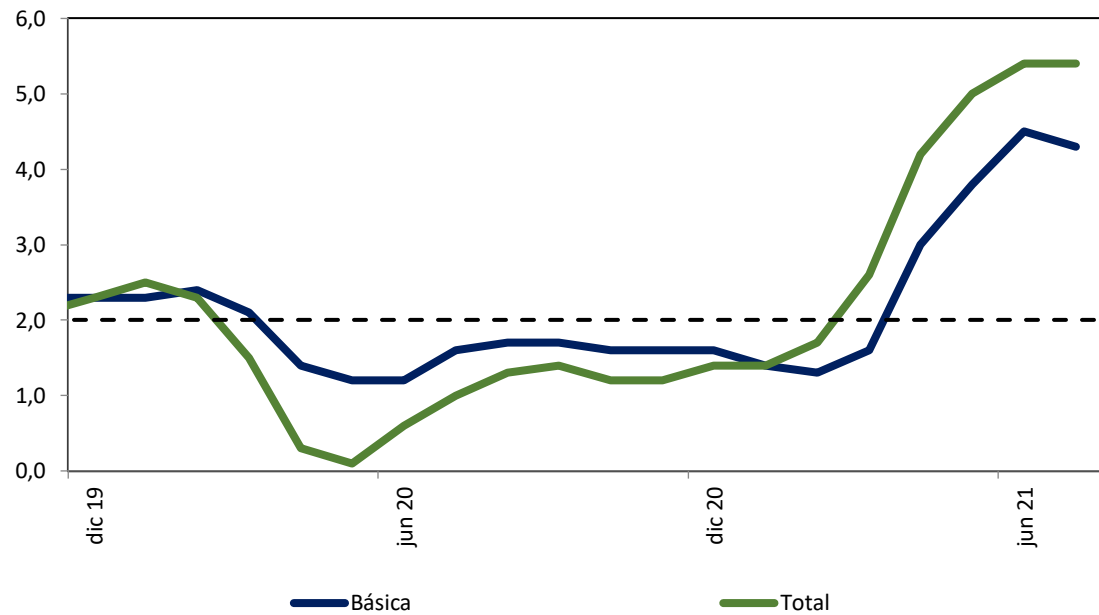

## PCE total y básica

(Porcentaje, variación anual)

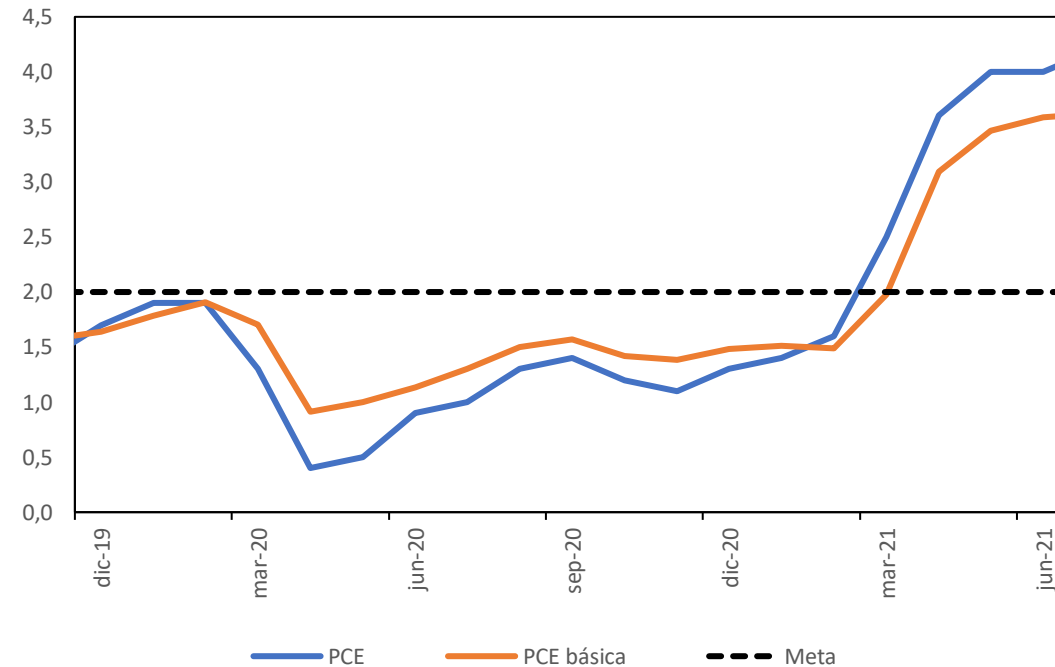

Fuente: Bloomberg.



## Expectativas de compras netas de activos por parte de la Reserva Federal de los Estados Unidos.

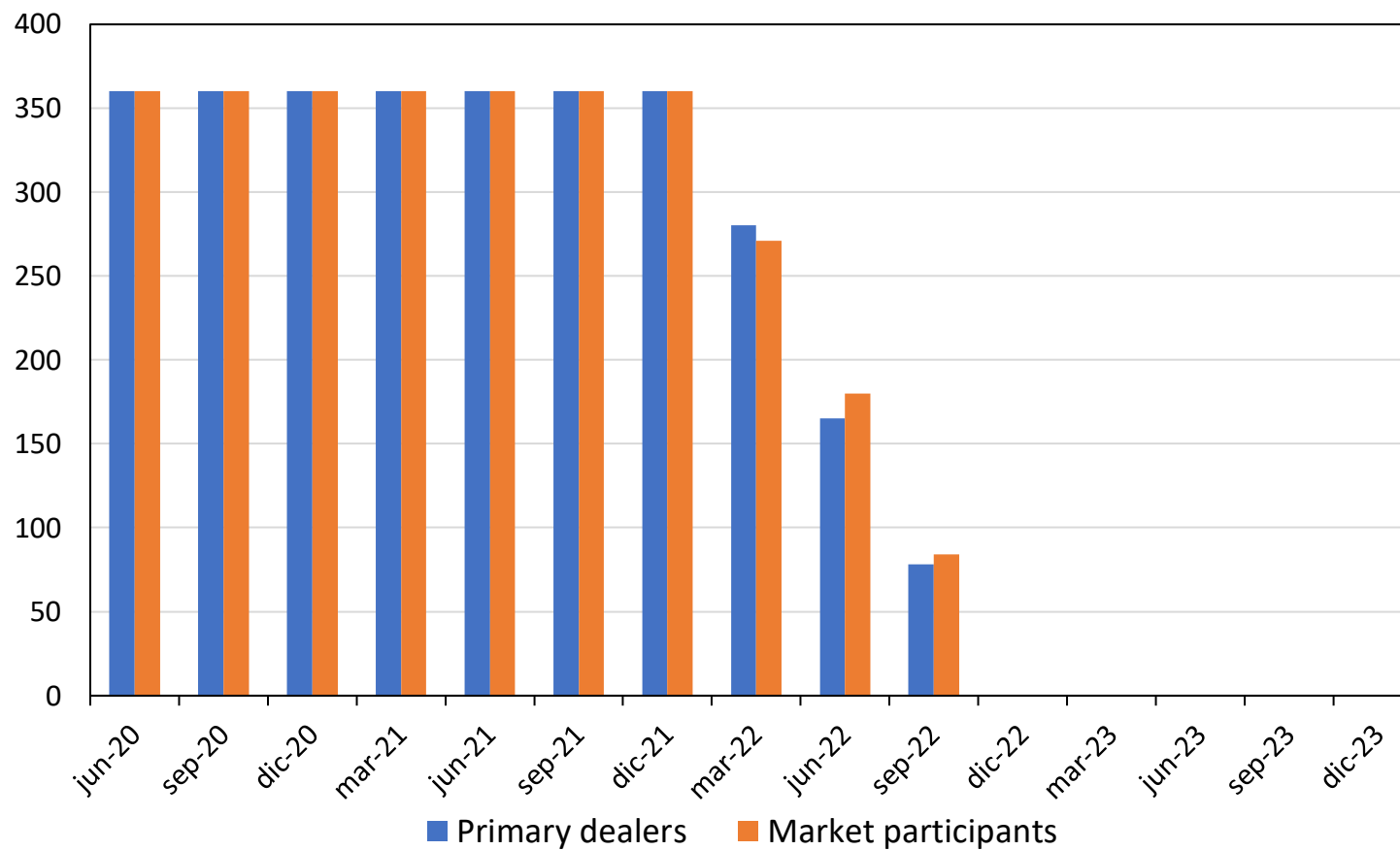

Please provide your modal expectation for the amount of purchases, net of reinvestments, of U.S. Treasury securities and agency mortgage-backed securities (MBS) the Desk will conduct for each month listed below and the total over each of the quarters below. If you expect any of these amounts to be zero in a given period, please enter 0.

Fuente: NY Fed (Julio)

## Límite superior del rango de la tasa de la Fed (fin de año) <sup>a/</sup>

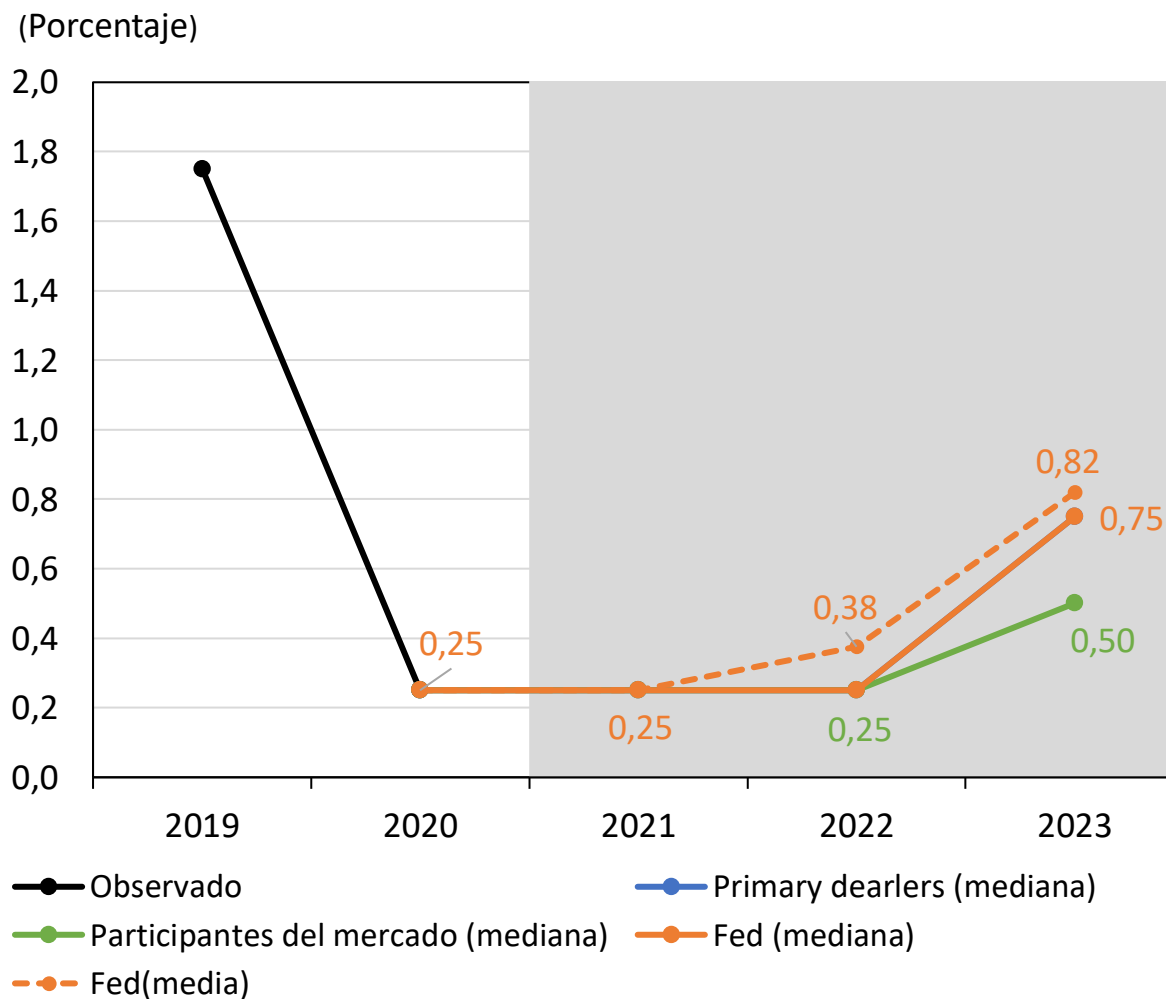

a/ Las proyecciones de los miembros de comité de mercado abierto de la Fed corresponden a las de su reunión del 10 de junio. Los datos de las encuestas de la Reserva Federal corresponden fueron tomados de la encuesta de julio.

**Fuente:** Reserva Federal.

## Expectativas de la tasa de interés de política para algunas economías avanzadas

(Porcentaje)

Mediana de la encuesta de analistas

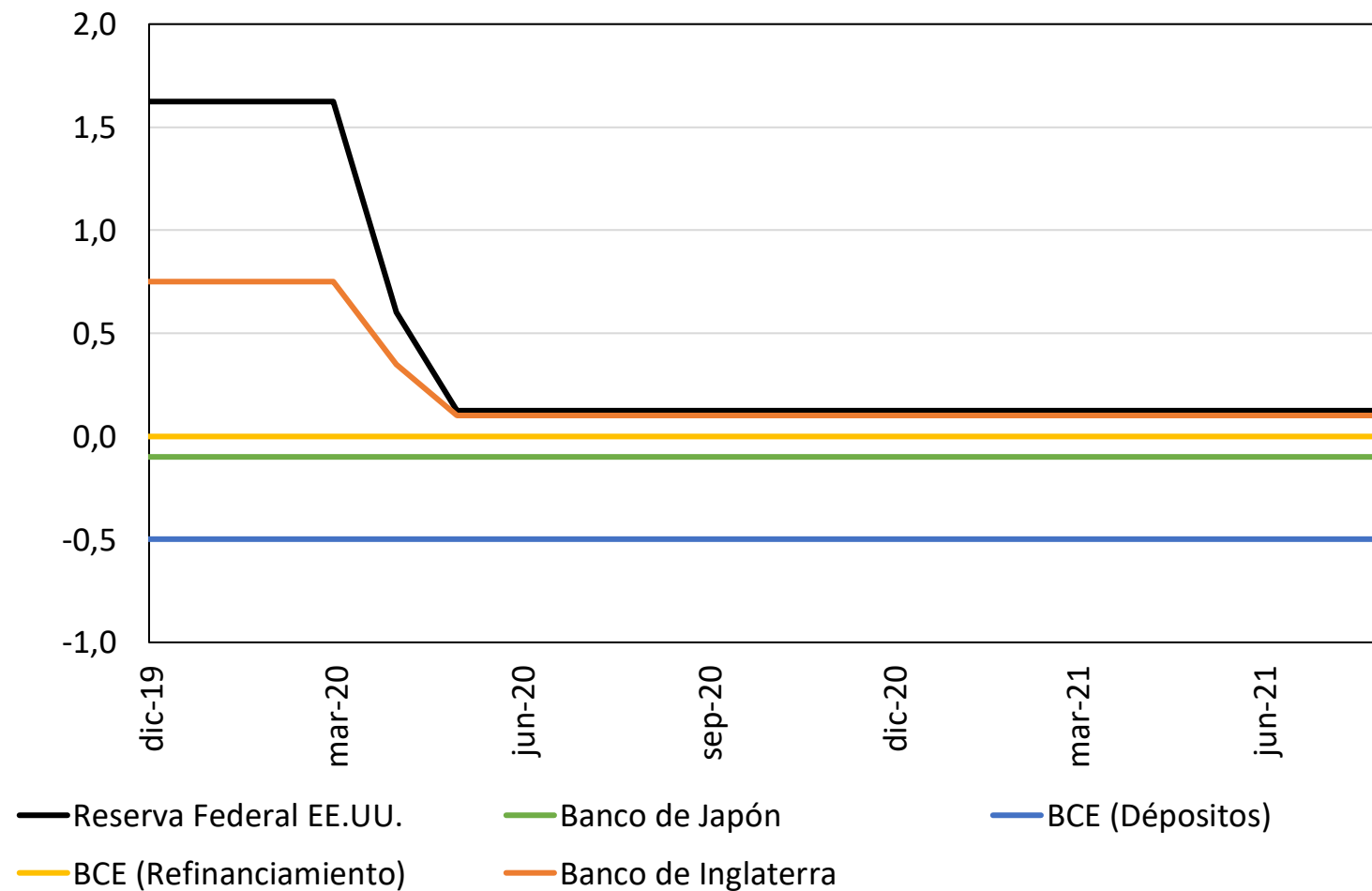

**Nota:** Los datos de la encuesta corresponden a la de agosto de 2021.

**Fuente:** Bloomberg.

**Prima de riesgo**

# CDS 5 AÑOS

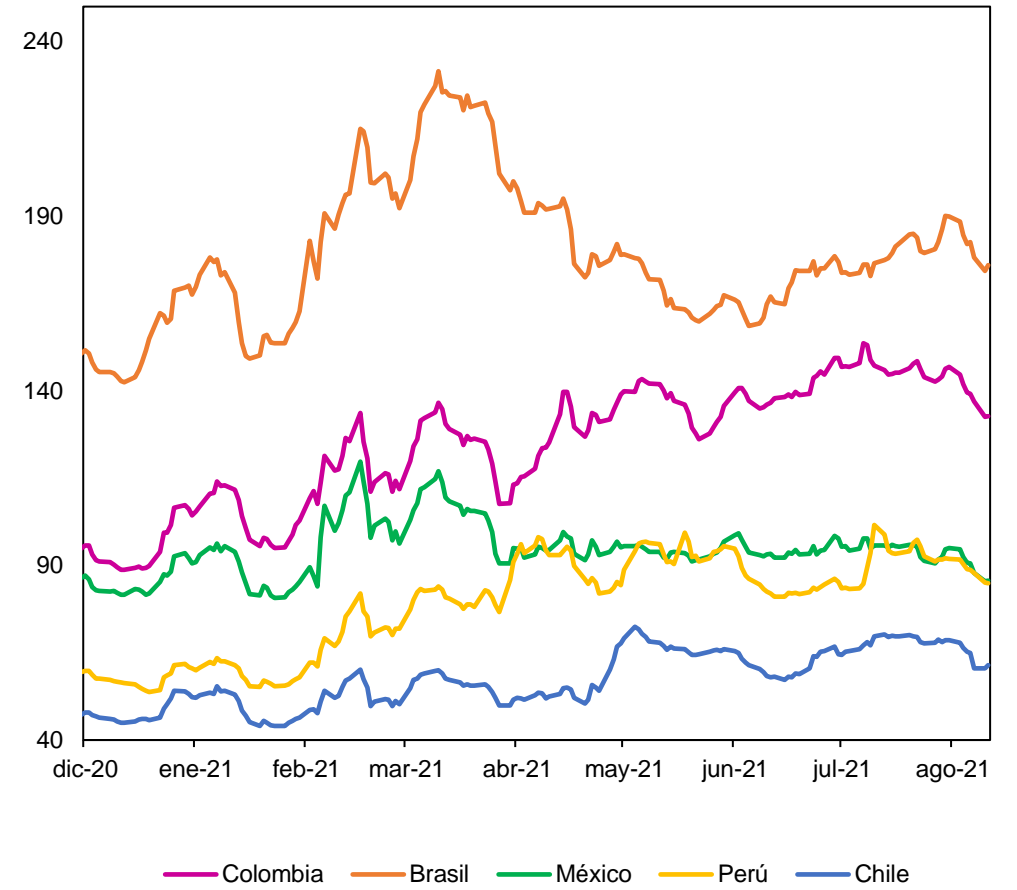
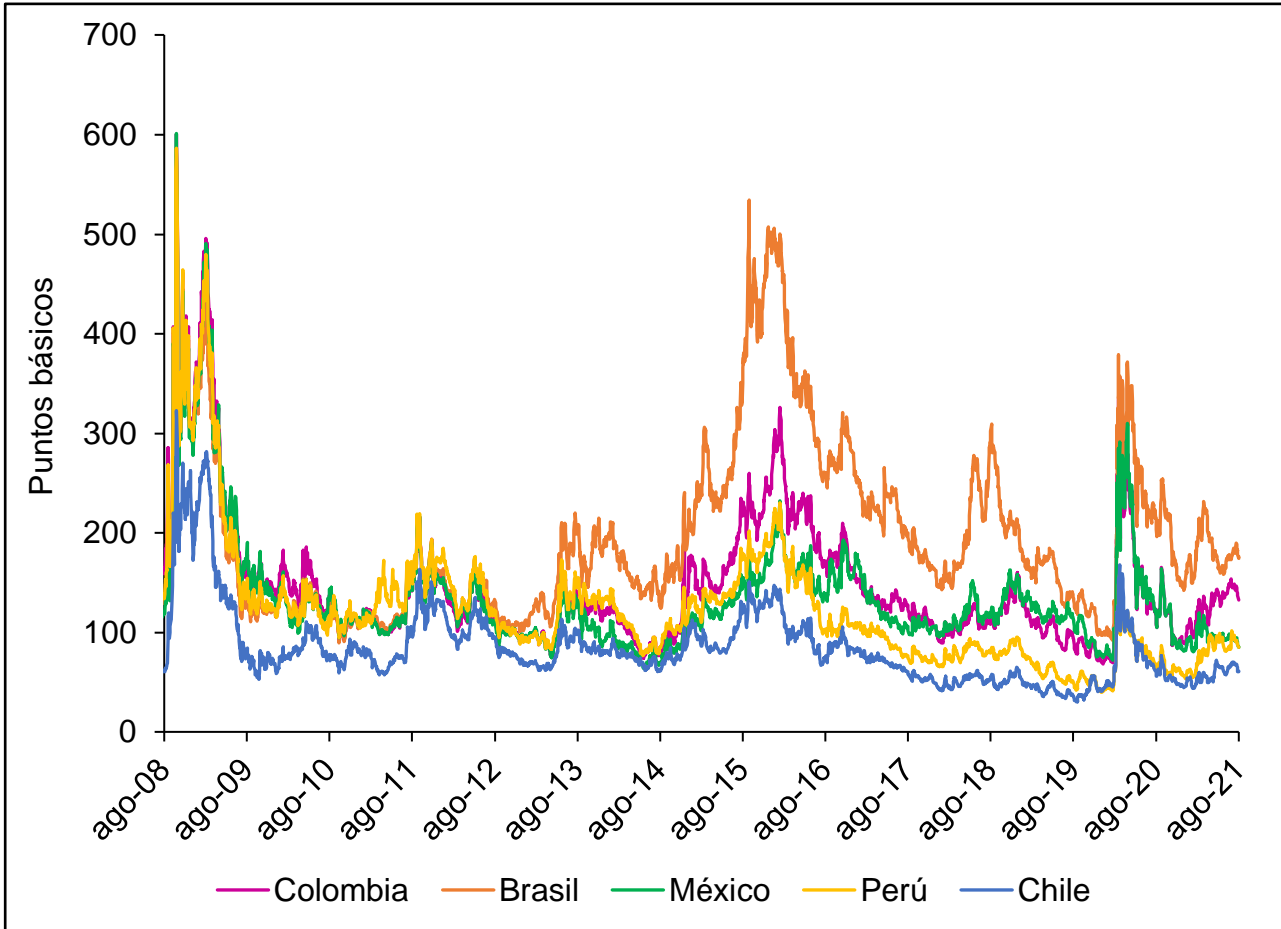

Fuente: Bloomberg

## **II. Condiciones financieras**

# Cartera Comercial M/E

Saldos Semanales US\$ millones

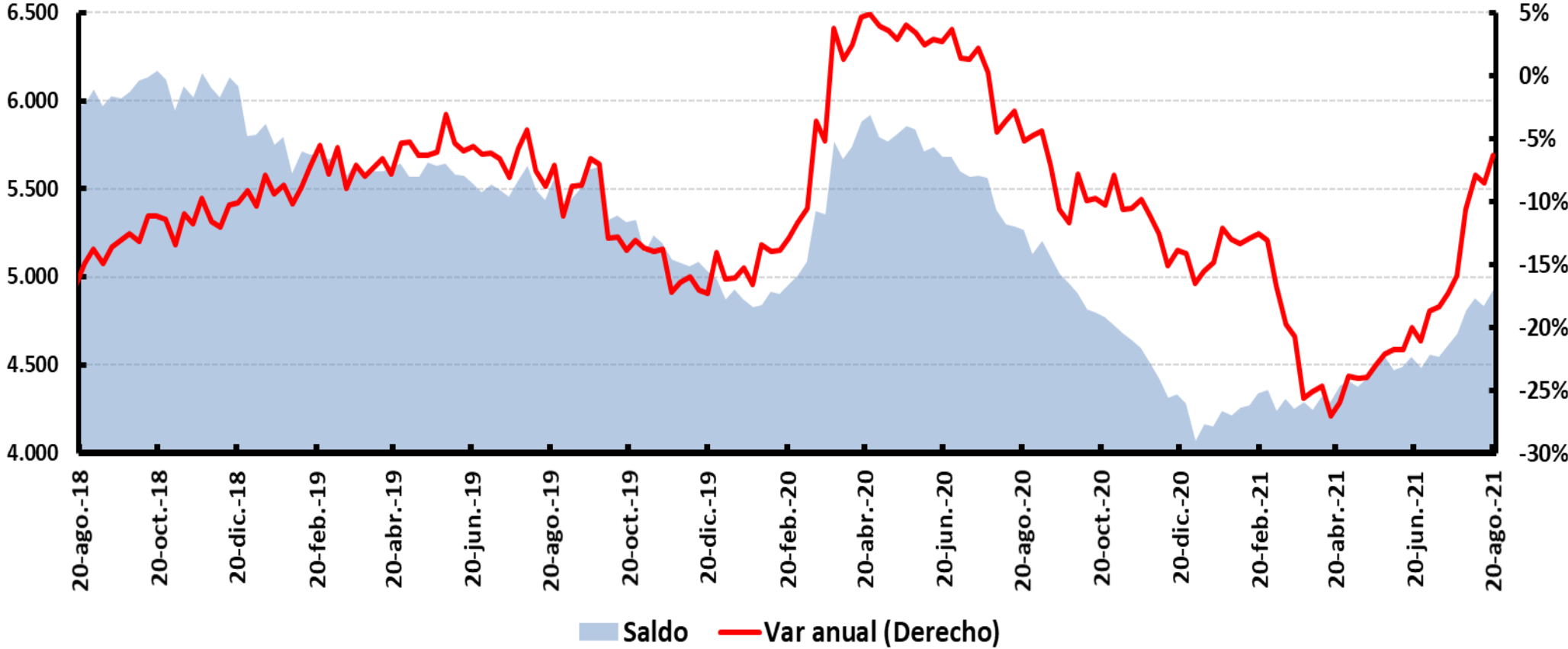

Fuente: Superintendencia Financiera y Banco de la República. Cálculos Banco de la República

# Cartera Bruta M/N

Variación anual de promedios mensuales

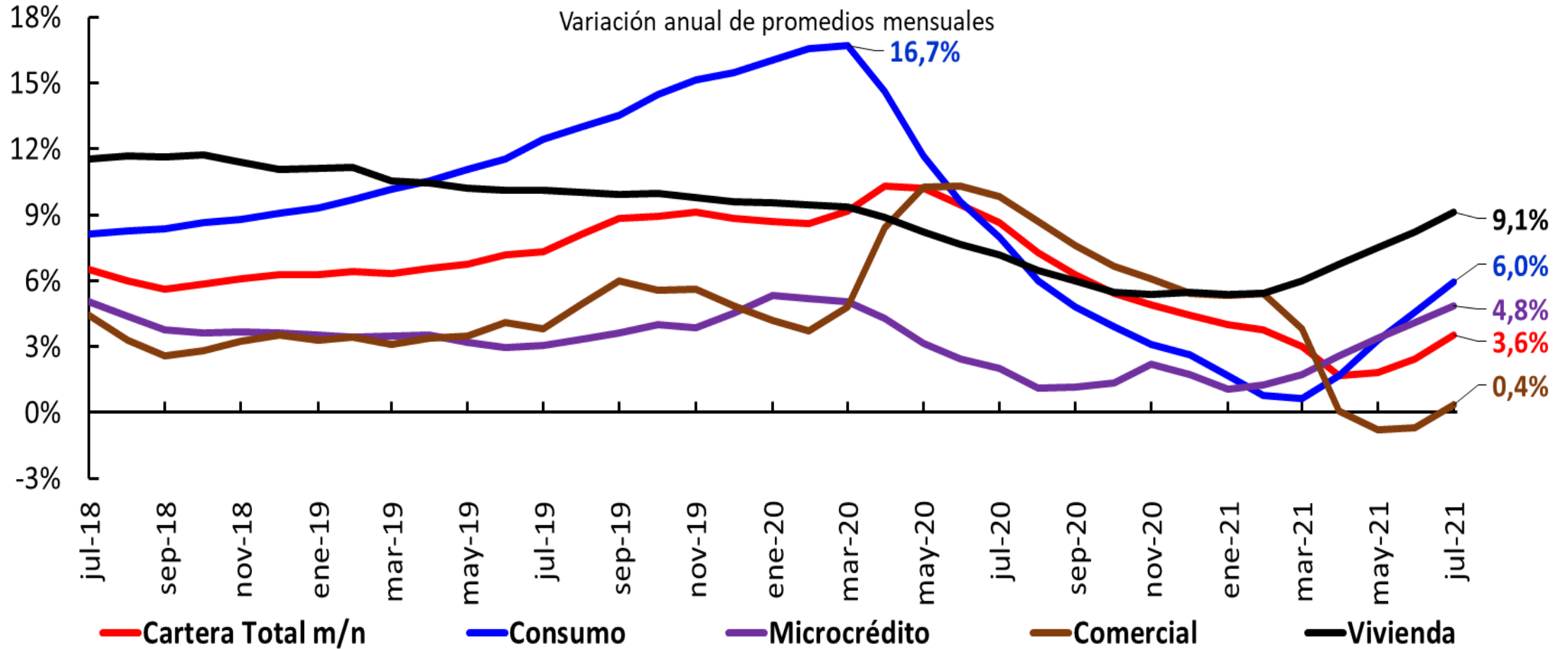



### Cartera Bruta Comercial M/N

Saldos semanales \$b.

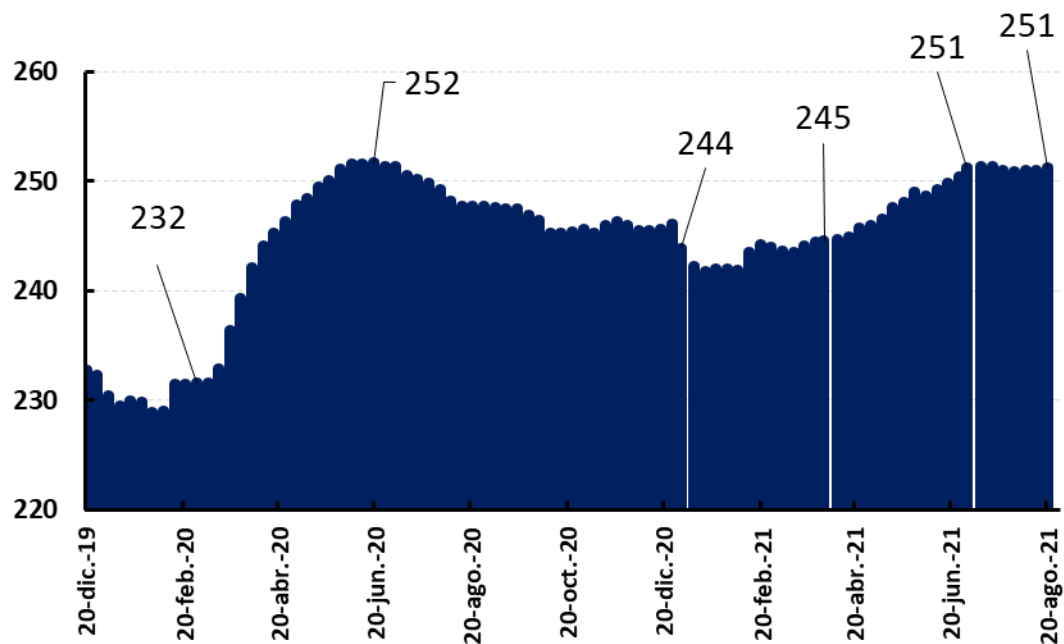

### Cartera por Modalidades

Variación trimestral \$ bill

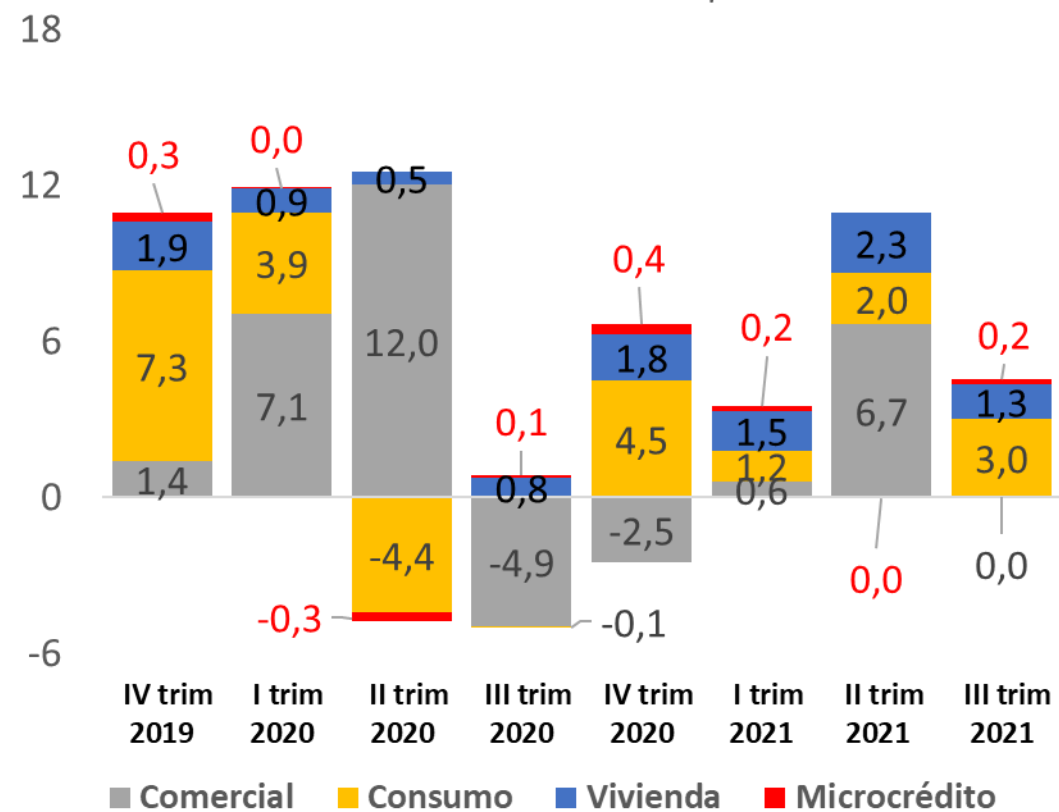

(\*El tercer trimestre de 2021 incluye información hasta agosto 20

Fuente: Superintendencia Financiera. Cálculos Banco de la República

## Cartera Comercial

Desembolsos Semanales \$b.

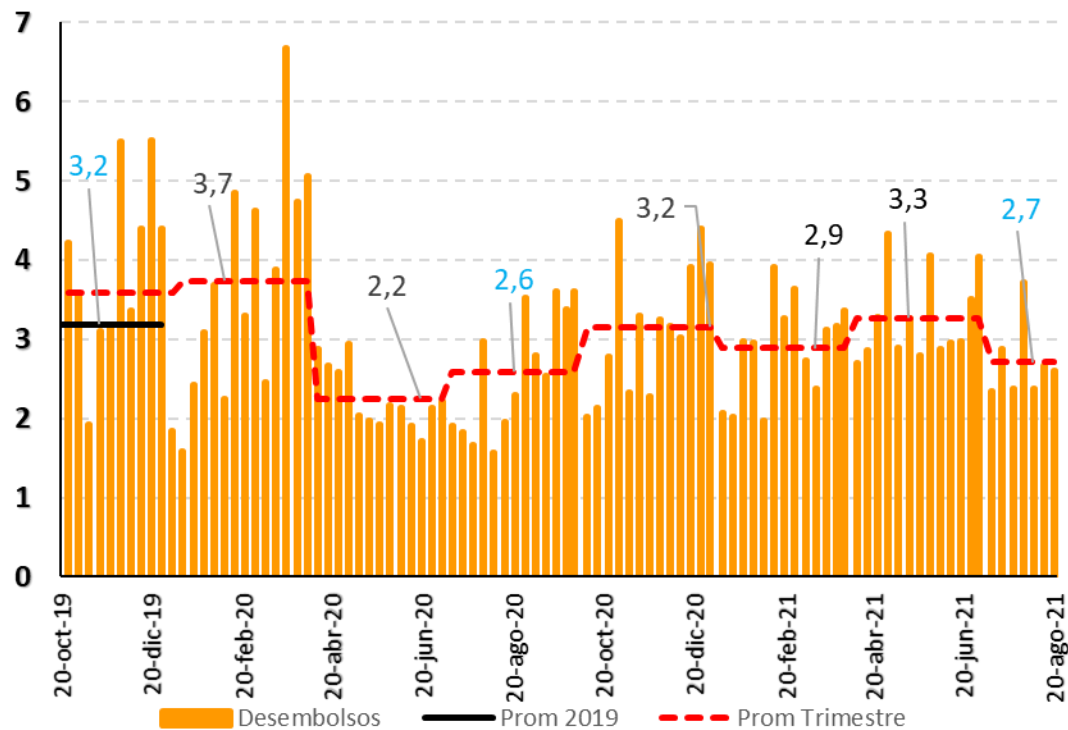

## Cartera Microcrédito

Desembolsos Semanales \$mm

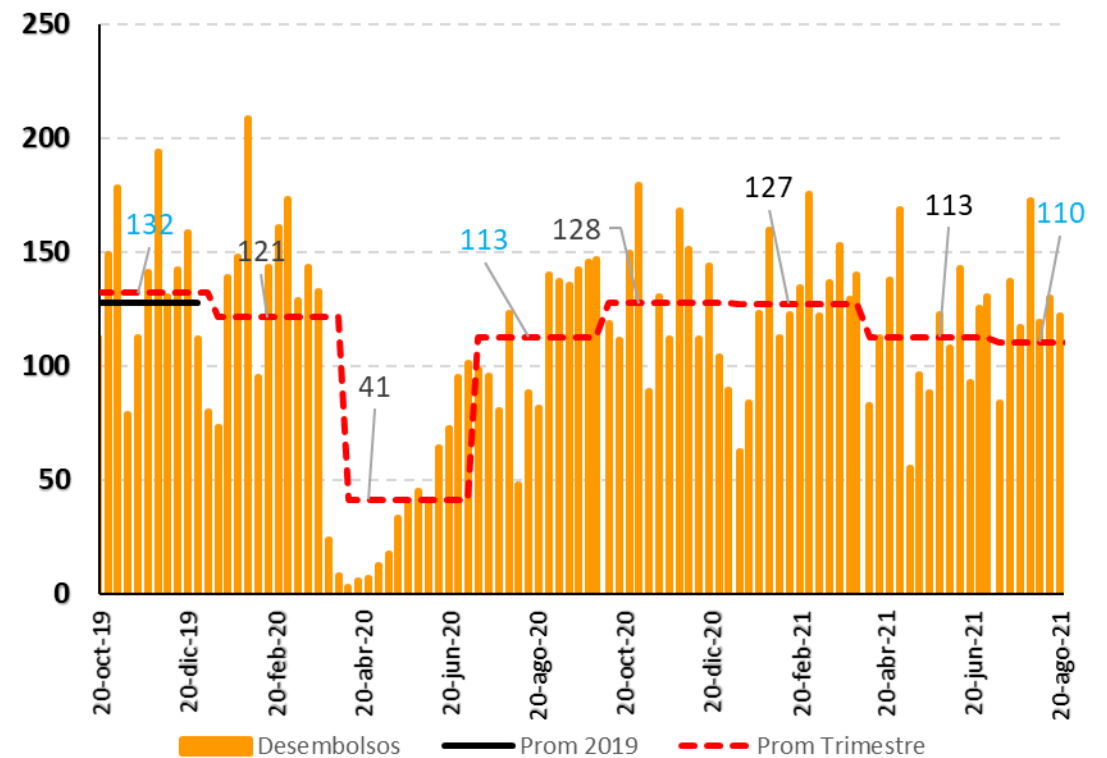

**Cartera Bruta Consumo M/N**  
Saldos semanales \$b.

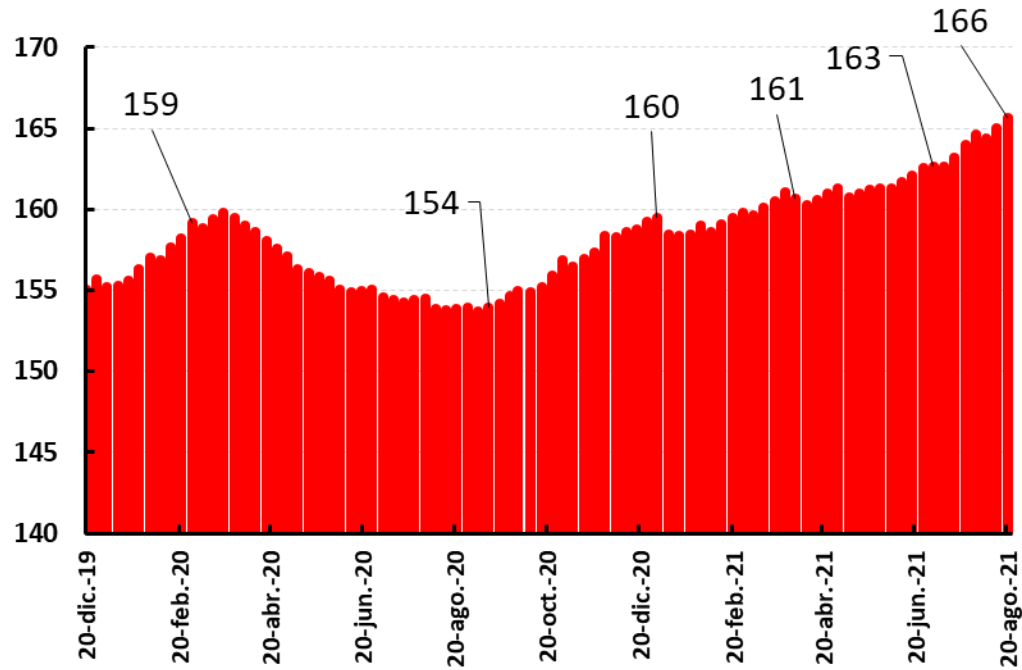

**Cartera Bruta Vivienda M/N**  
Saldos semanales \$b.

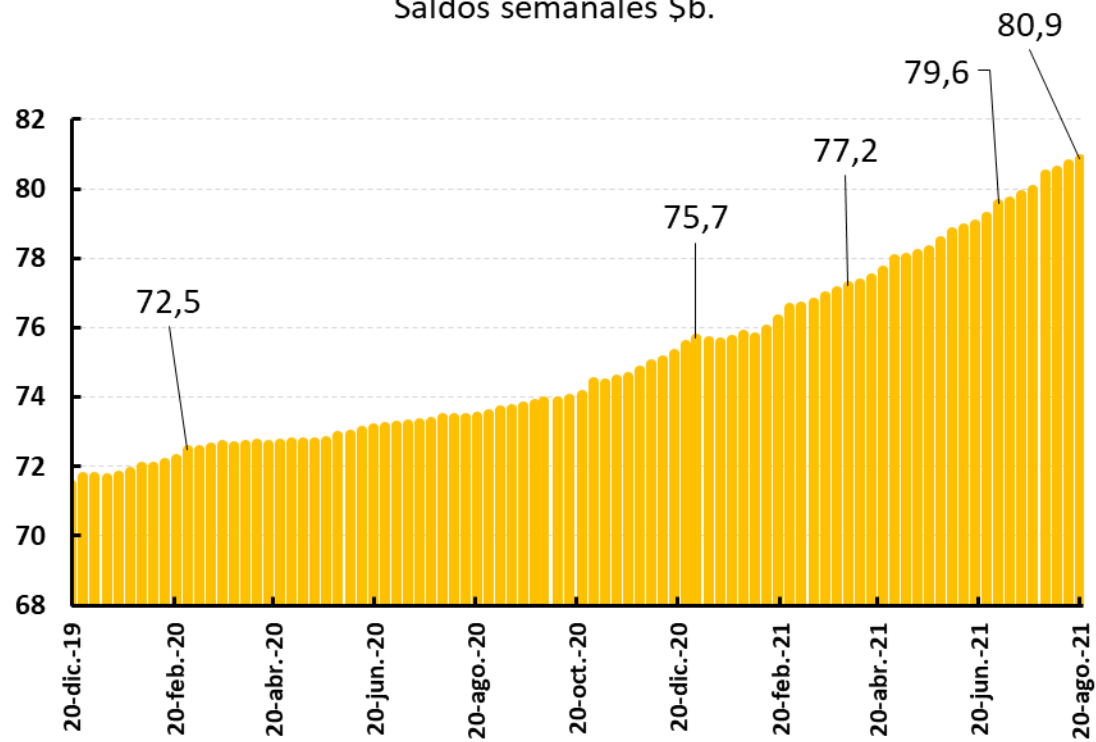

## Cartera Consumo y Tarjeta

Desembolsos Semanales \$b.

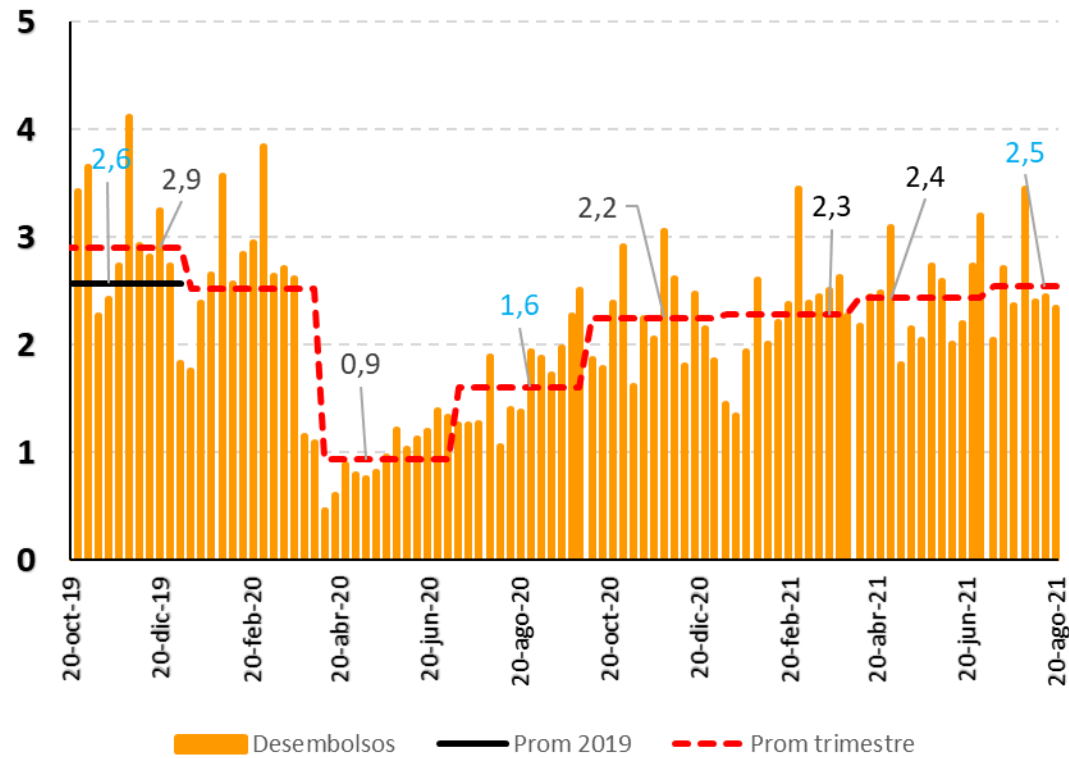

## Cartera Vivienda

Desembolsos Semanales \$mm

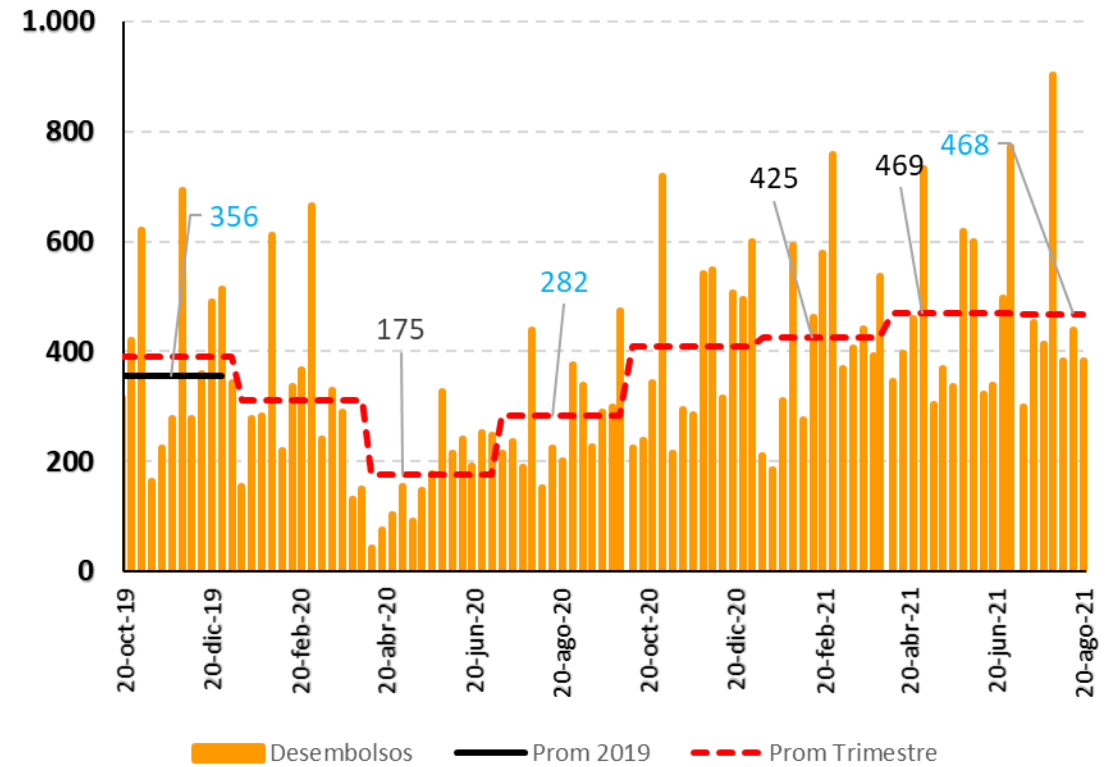

### Desembolsos por plazo Crédito Consumo(\*)

Participación por plazos

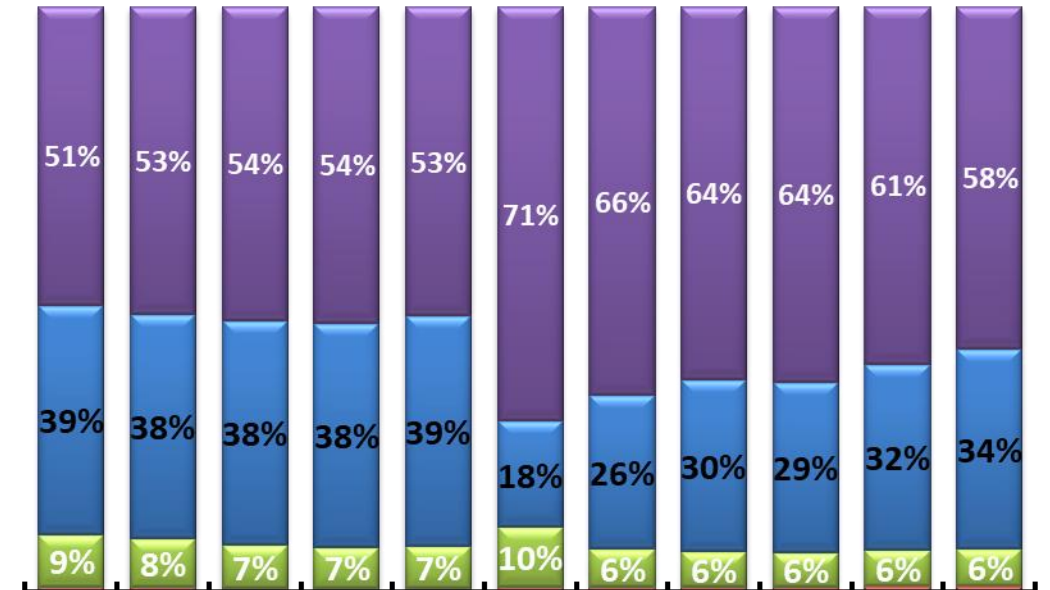

Trim.3/19 Trim.3/19 Trim.1/20 Trim.3/20 Trim.1/21 Trim.3/21

■ <= 1 año ■ > uno y hasta tres años

■ > tres y hasta cinco años ■ mayor cinco años

### Desembolsos por plazo Crédito Vivienda(\*)

Participación por plazos

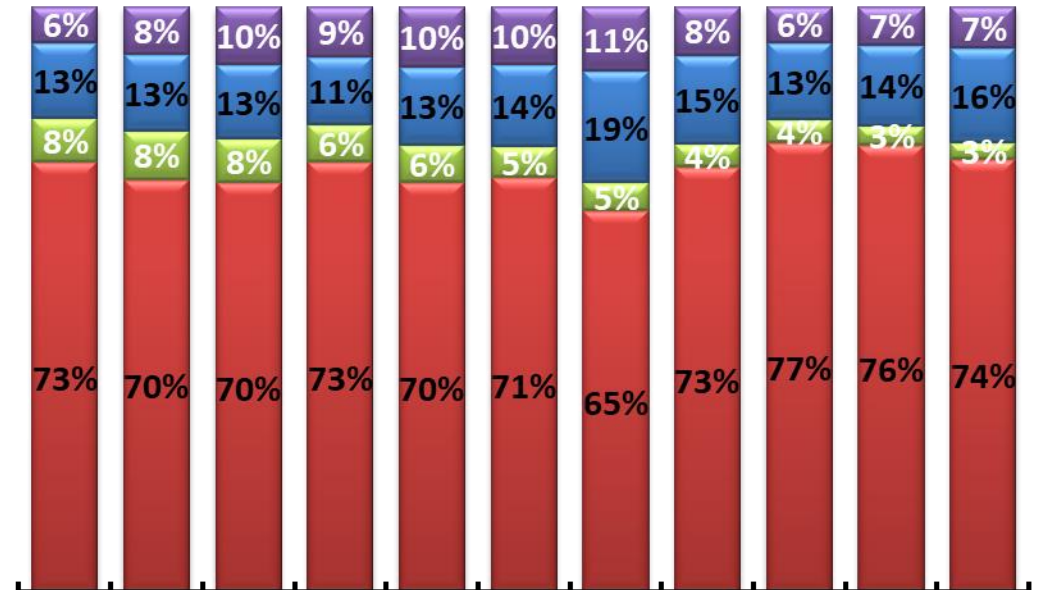

Trim.3/19 Trim.3/19 Trim.1/20 Trim.3/20 Trim.1/21 Trim.3/21

■ Fija No VIS ■ UVR No VIS ■ Fija VIS ■ UVR VIS

(\*)El tercer trimestre de 2021 incluye información hasta agosto 20  
 Fuente: Superintendencia Financiera. Cálculos Banco de la República

**Depósitos a la vista 1/**  
Saldo promedio mensual y variación anual

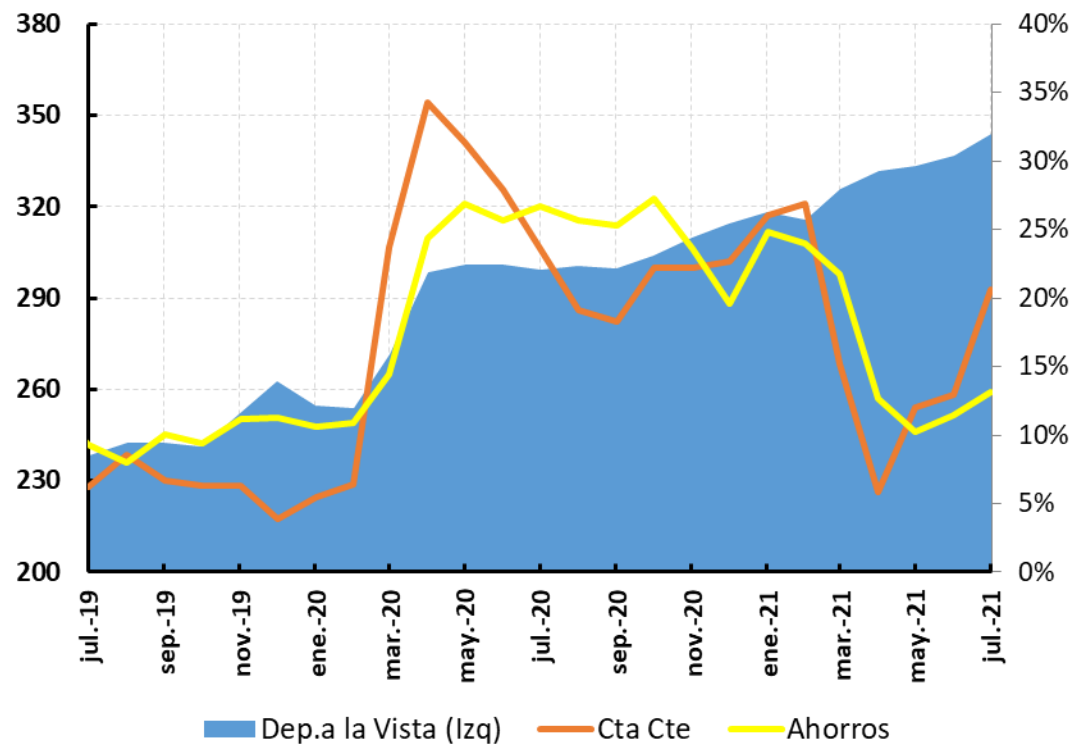

**Depósitos a plazo**  
Saldo promedio mensual y variación anual

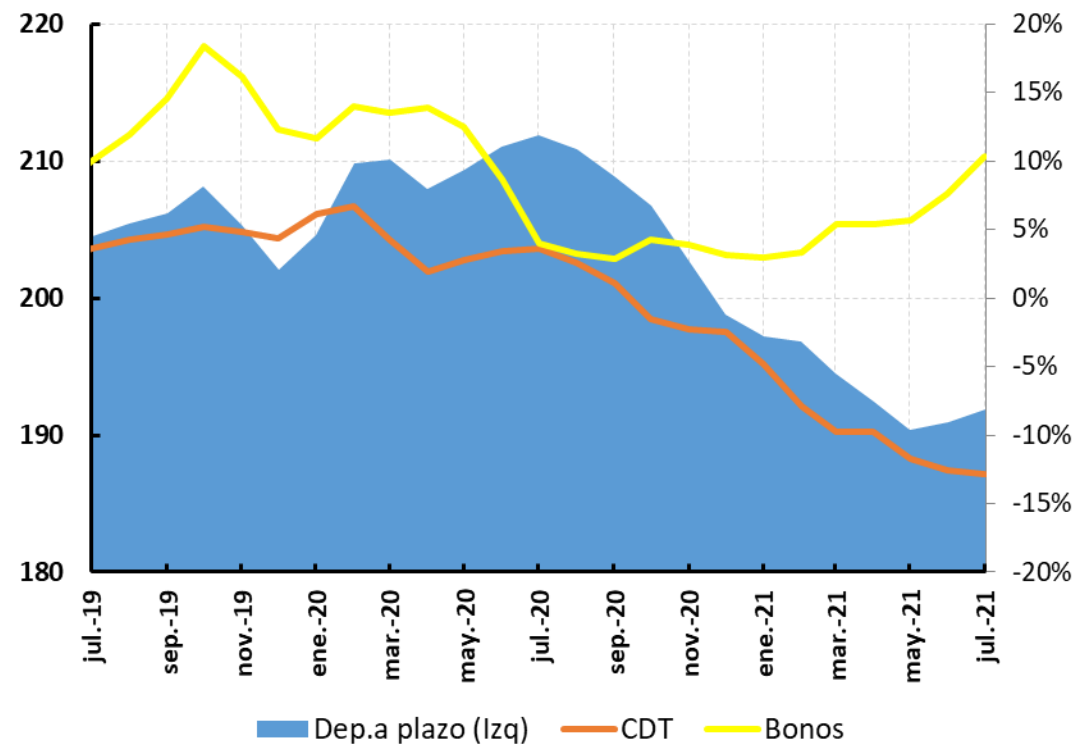

1/ Depósitos a la vista: incluye cuentas corrientes, depósitos de ahorro y otros depósitos a la vista

Fuente: Superintendencia Financiera. Cálculos Banco de la República

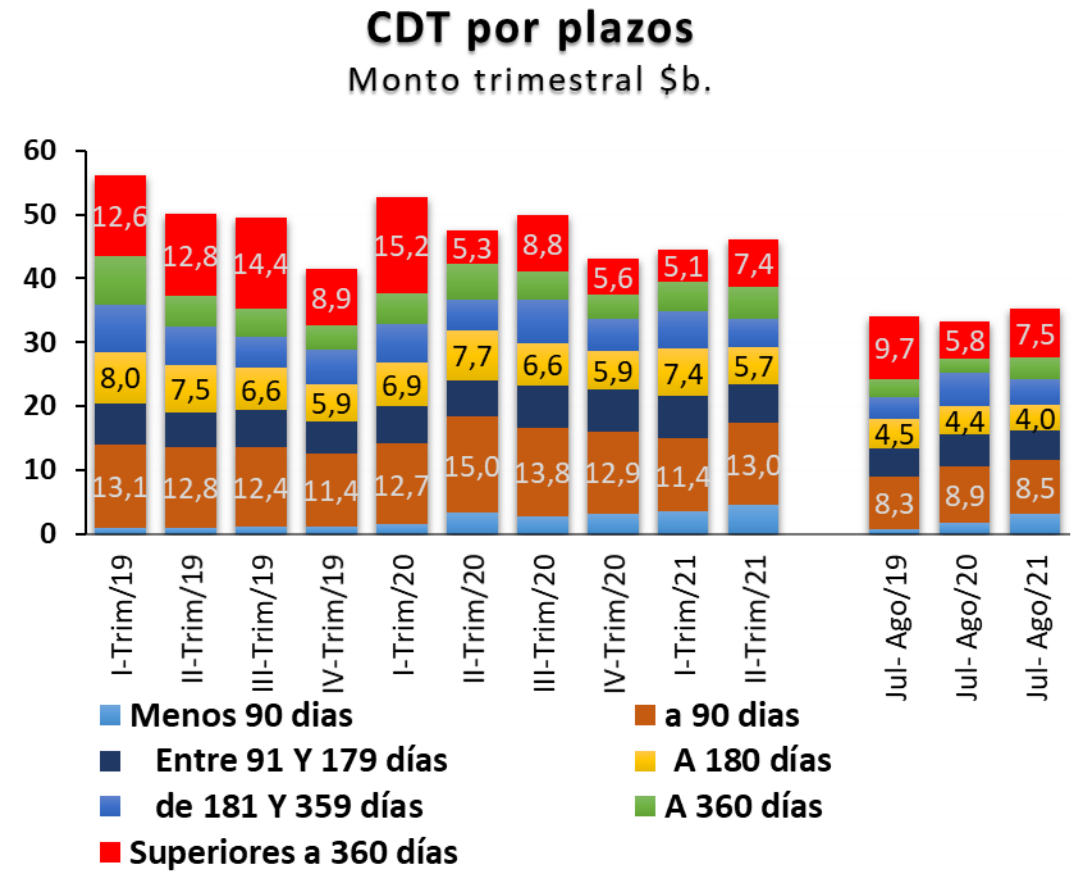
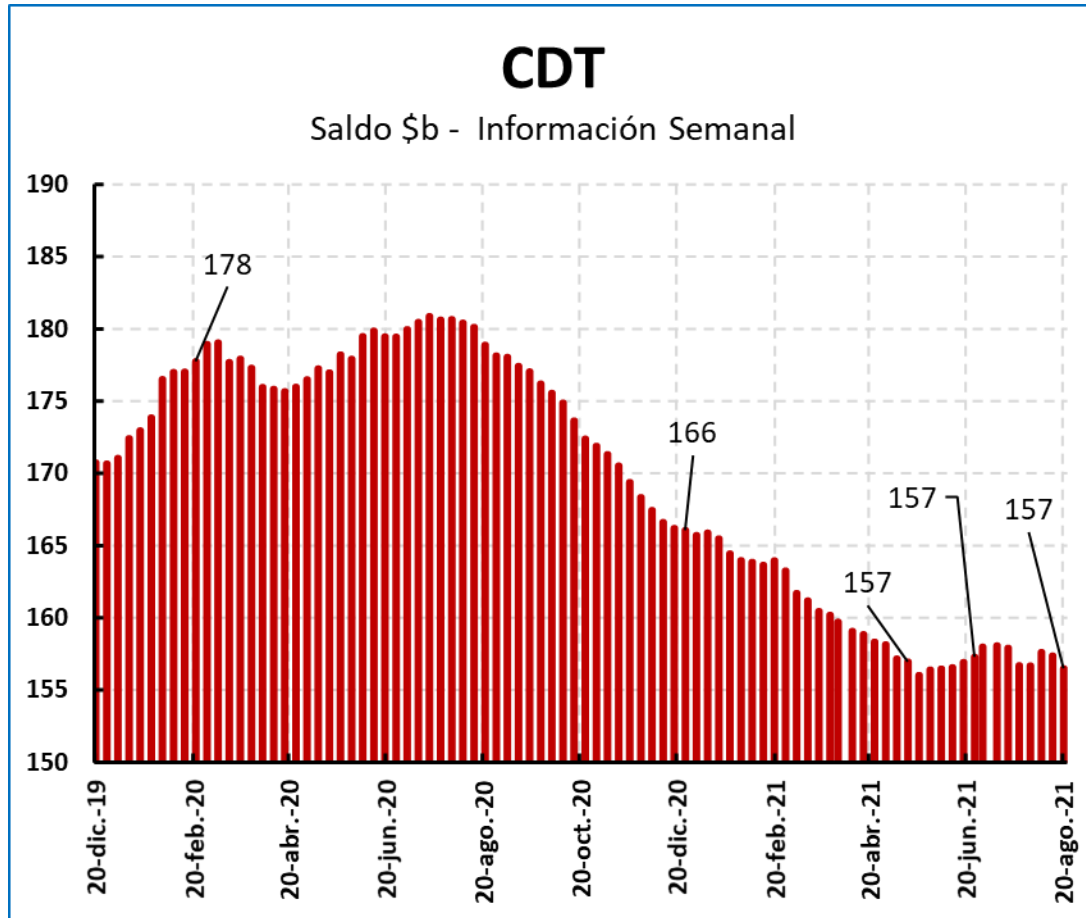

Fuente: Superintendencia Bancaria. Cálculos Banco de la República

## Tasa real de Política Ex-post

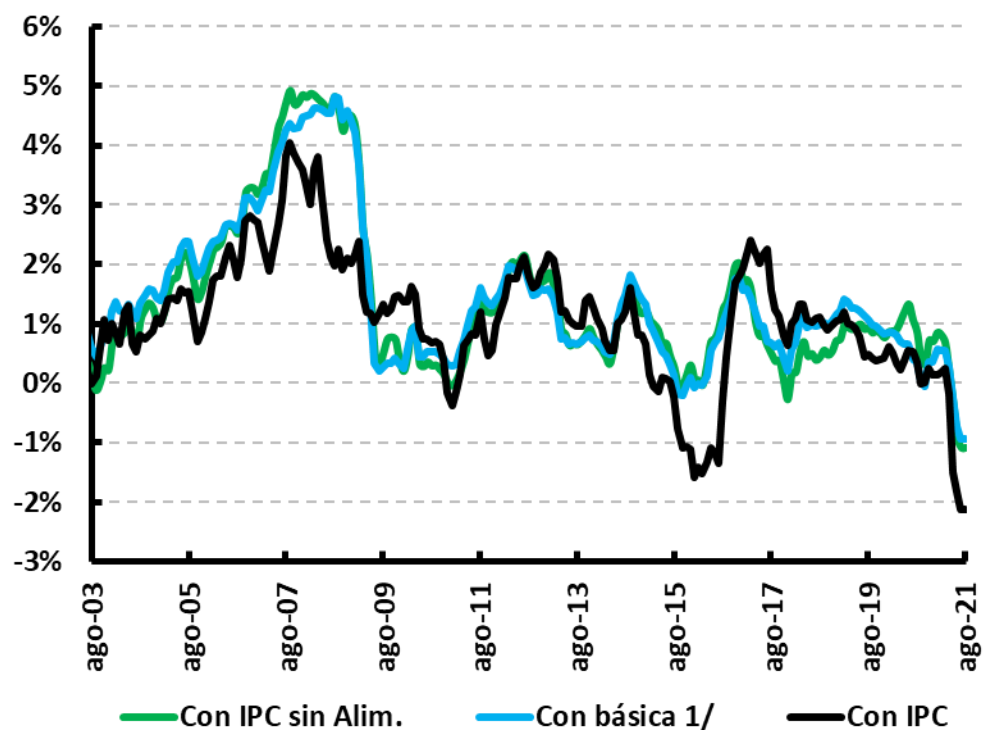

## Tasa Real de Política Ex-ante

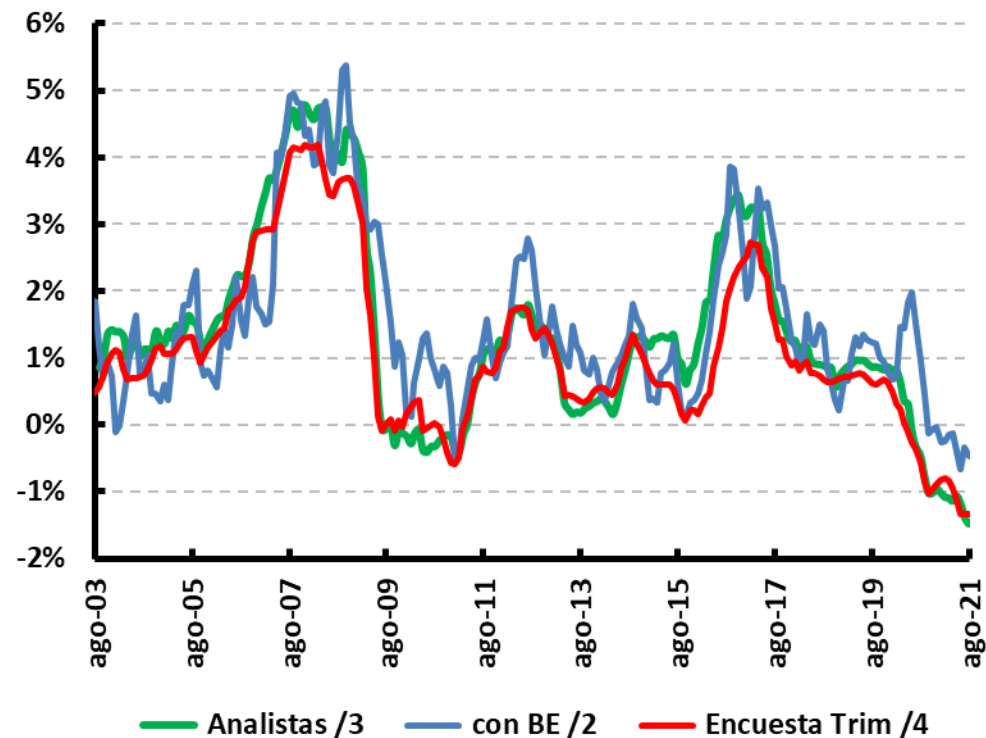

1/ Promedio de: inflación sin alimentos, núcleo 20, inflación sin alimentos primario y combustibles e inflación sin alimentos y regulados. 2/ Break even con TES a un año. 3/ Inflación a un año de la Encuesta Mensual a Analistas Económicos del BR. 4/ Inflación a un año de la Encuesta Trimestral de Expectativas Económicas del BR (serie mensualizada con spline cúbicos)

Fuente: Superintendencia Financiera. Cálculos Banco de la República



## Tasas Pasivas

(Variación acumulada \* desde febrero de 2020)

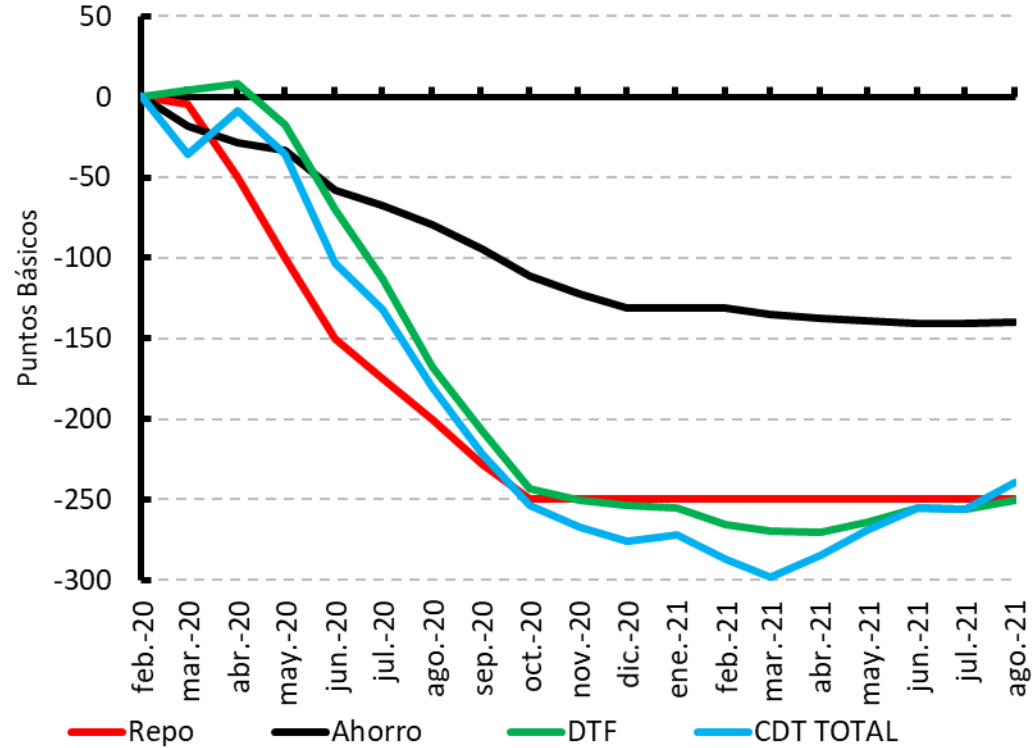

## TPM e IBR Overnight, 1, 3 y 6 meses

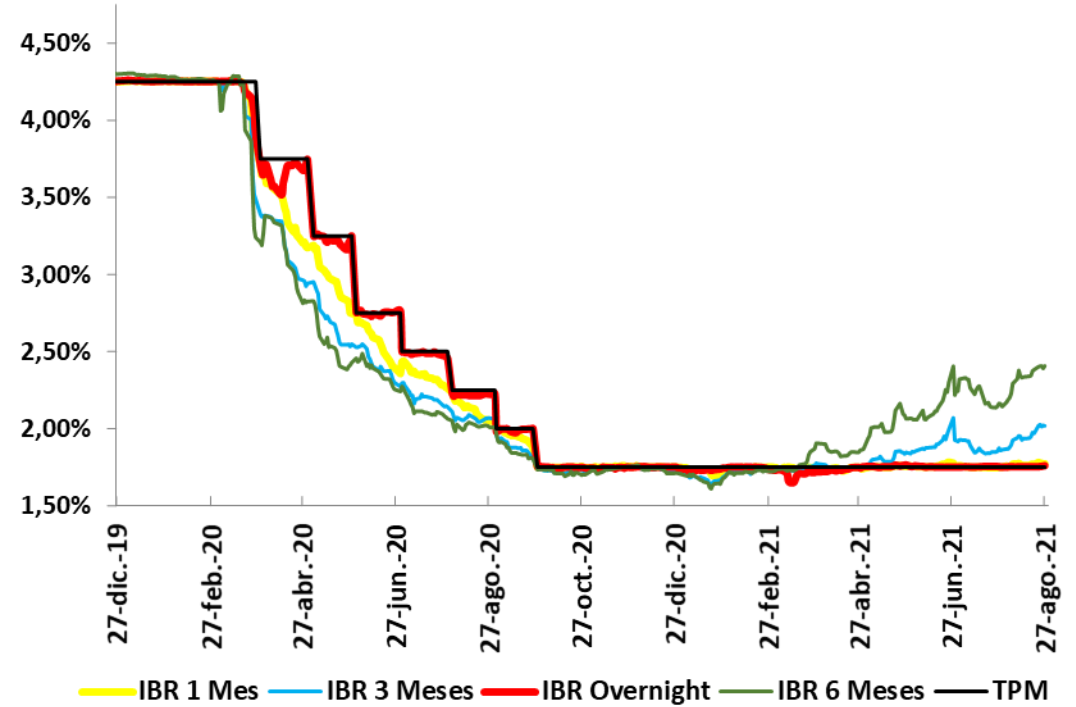

(\*) Promedio mensual con información hasta agosto 27/21

Fuente: Superintendencia Financiera. Cálculos Banco de la República

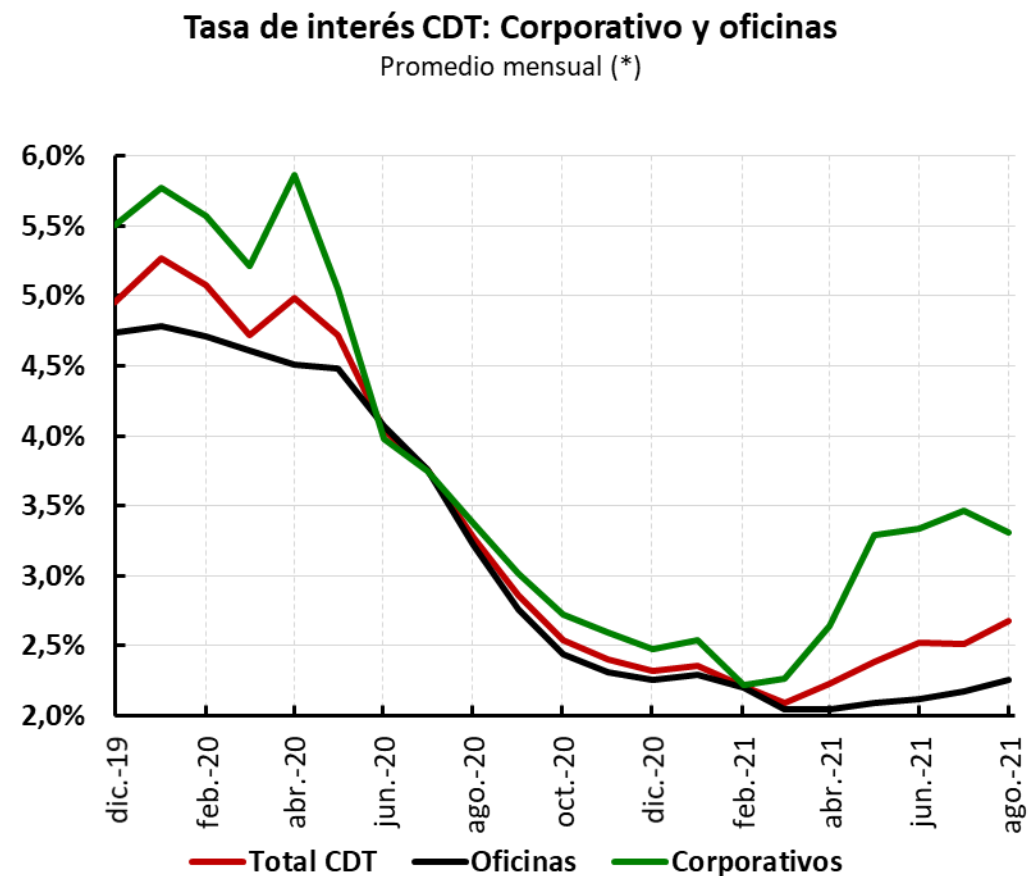
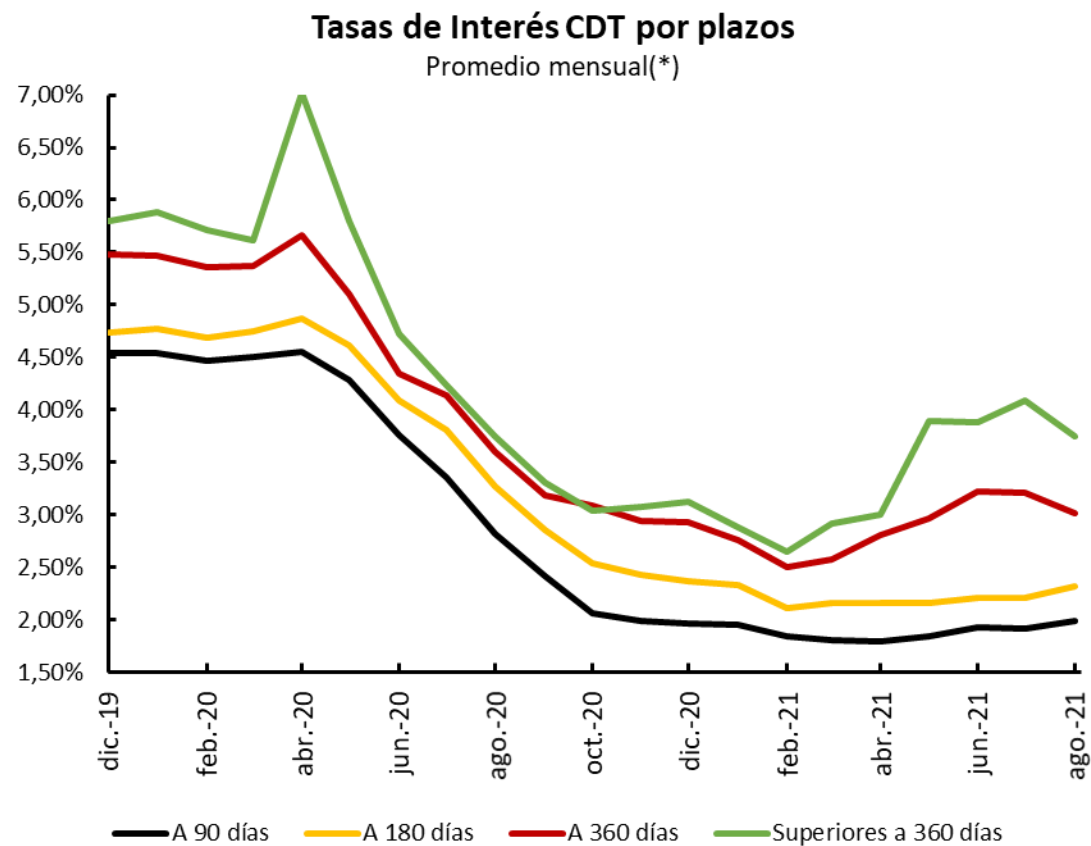

(\*) Promedio mensual con información hasta agosto 27/21

Fuente: Superintendencia Financiera. Cálculos Banco de la República

### Tasas de interés comerciales

(Variación acumulada\*desde febrero de 2020)

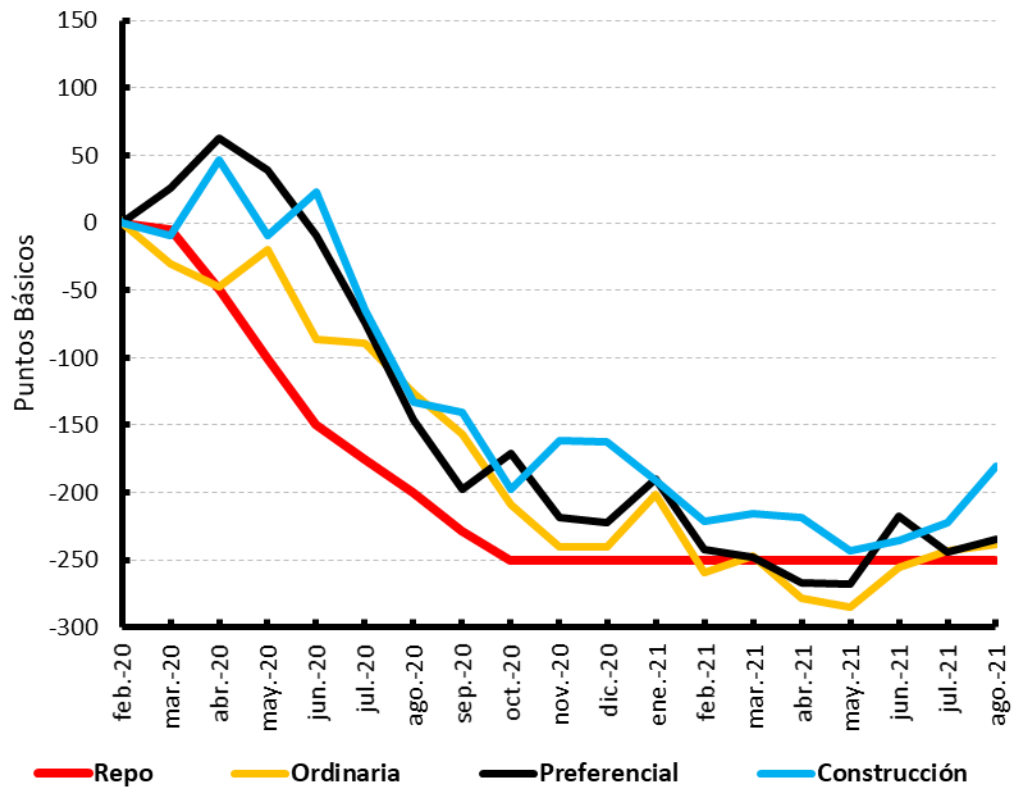

### Tasas de interés hogares

(Variación acumulada\*desde febrero de 2020)

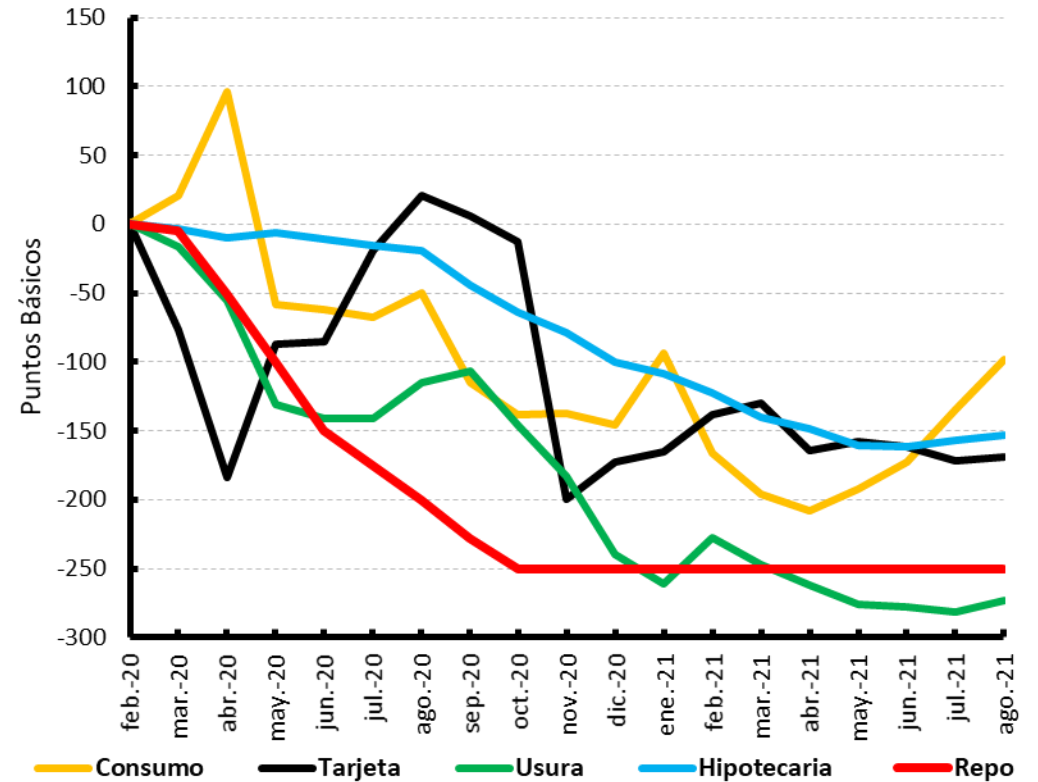

(\*) Promedio mensual con información hasta agosto 20/21

Fuente: Superintendencia Financiera. Cálculos Banco de la República

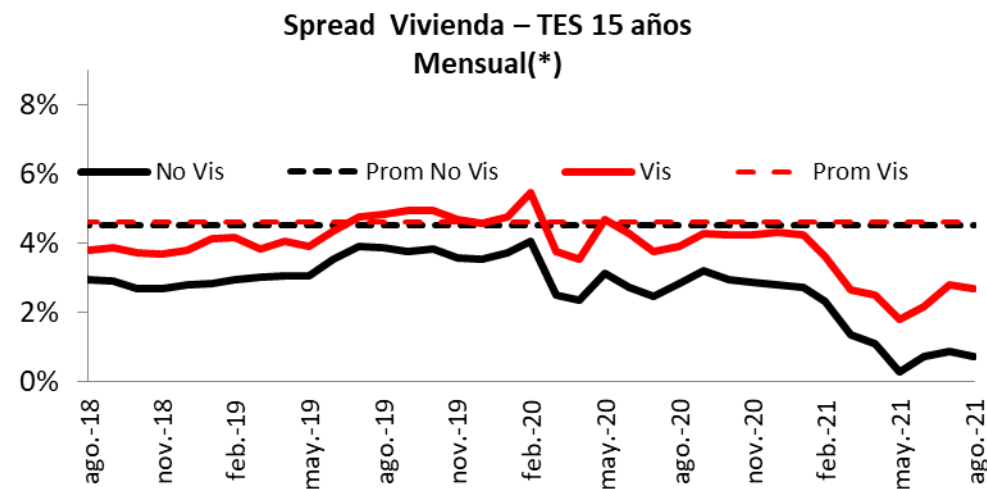
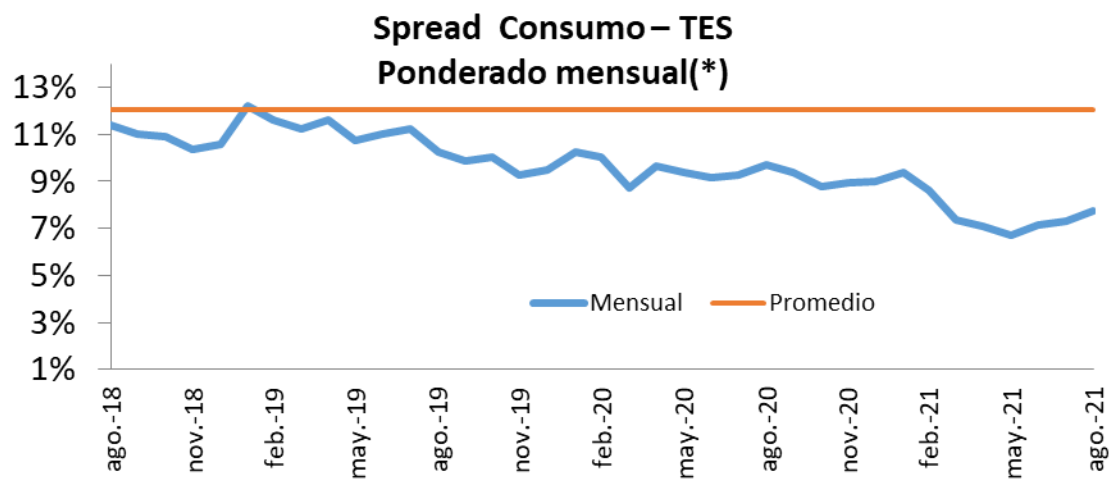
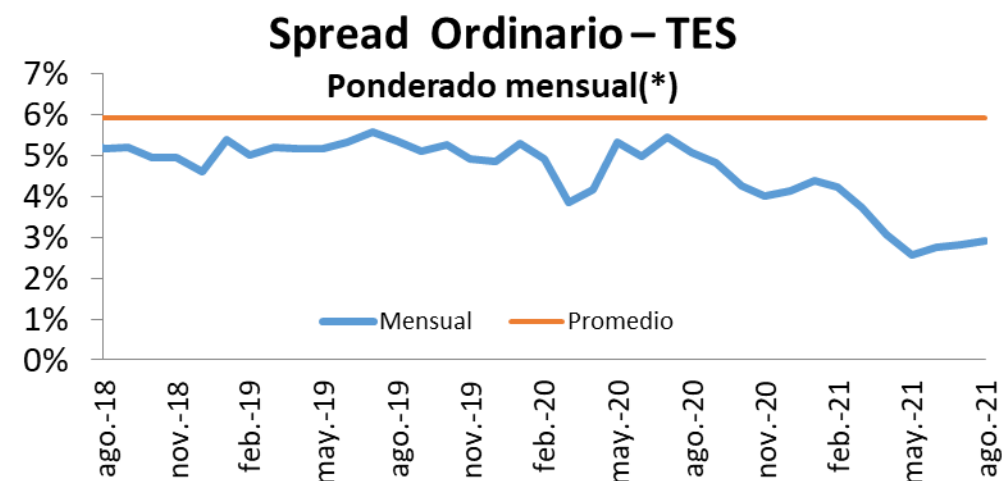
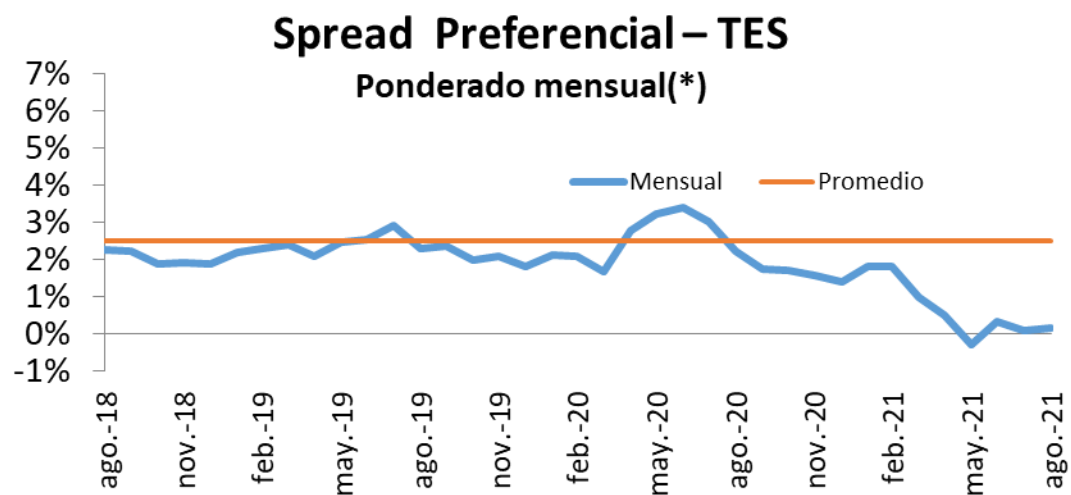

**Tasas de Interés Comerciales  
Reales Ex-post (\*)**

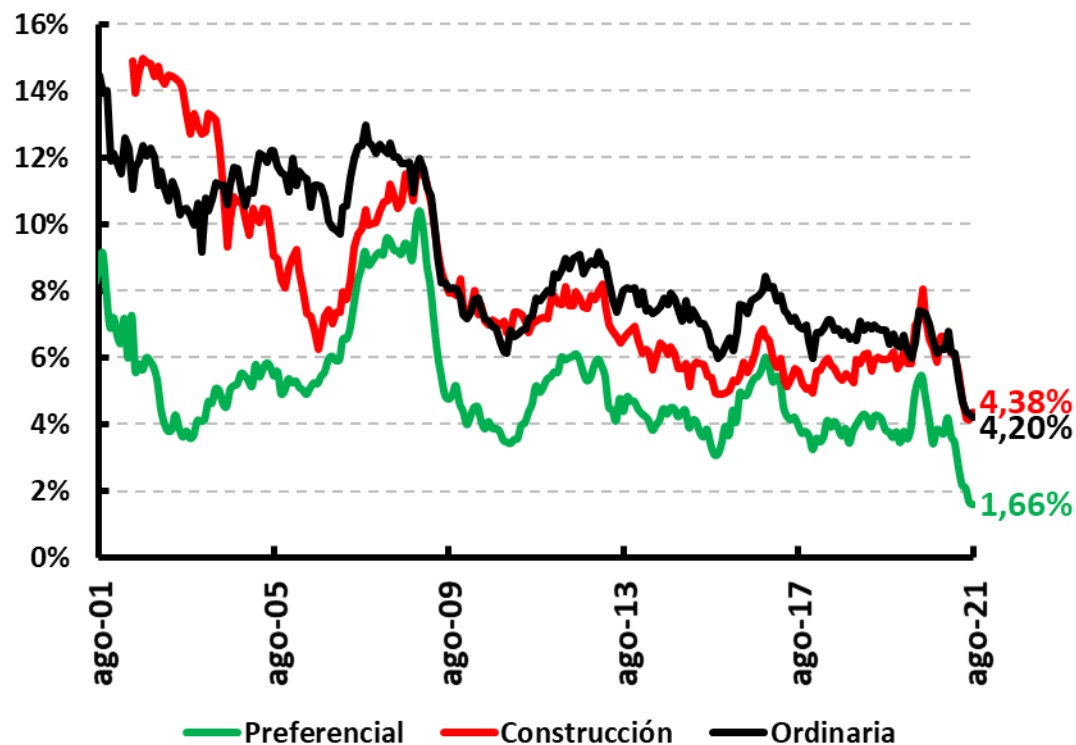

**Tasas de Interés Hogares  
Reales Ex- post (\*)**

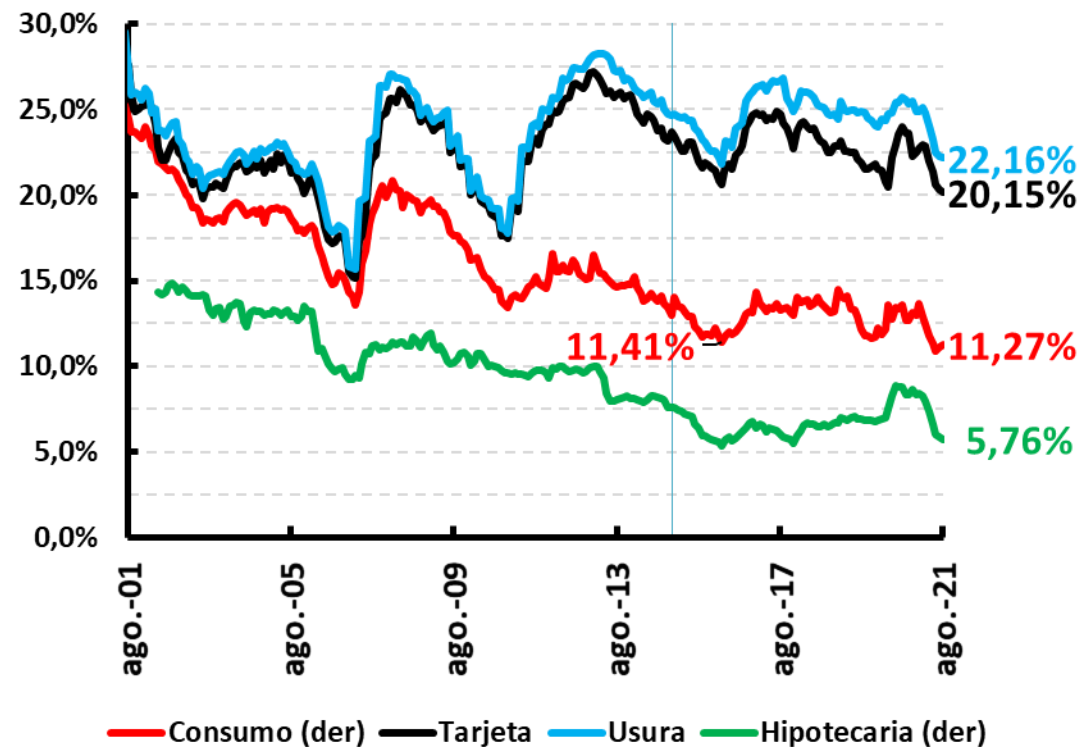

(\*) IPC Sin Alimentos

Fuente: Superintendencia Financiera de Colombia, cálculos Banco de la República

# Indicador de Mora

Cartera Vencida/Cartera total

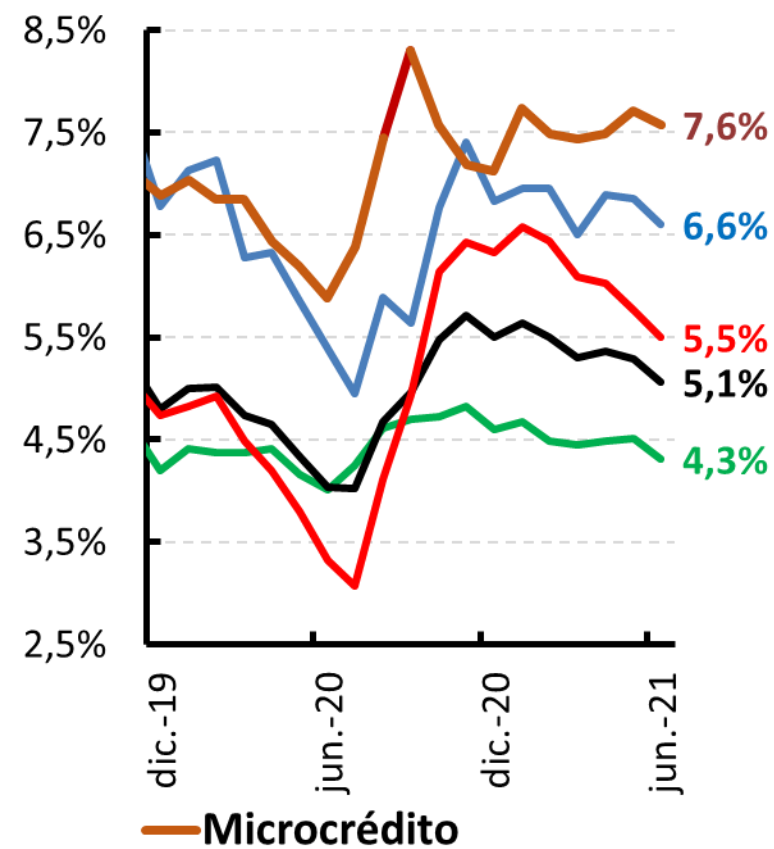
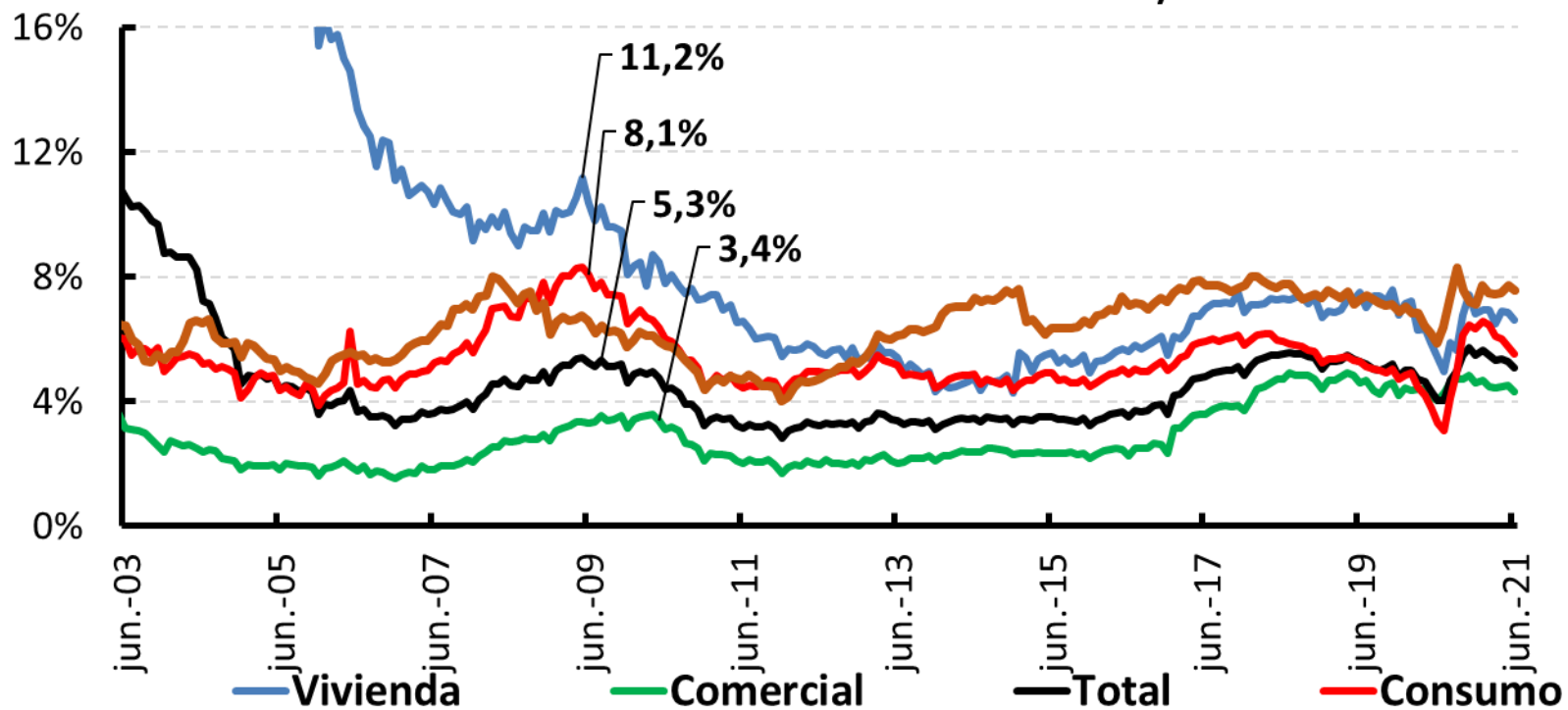

# Indicador de Mora con castigos

(Vencida + castigos)/(total+ castigos)

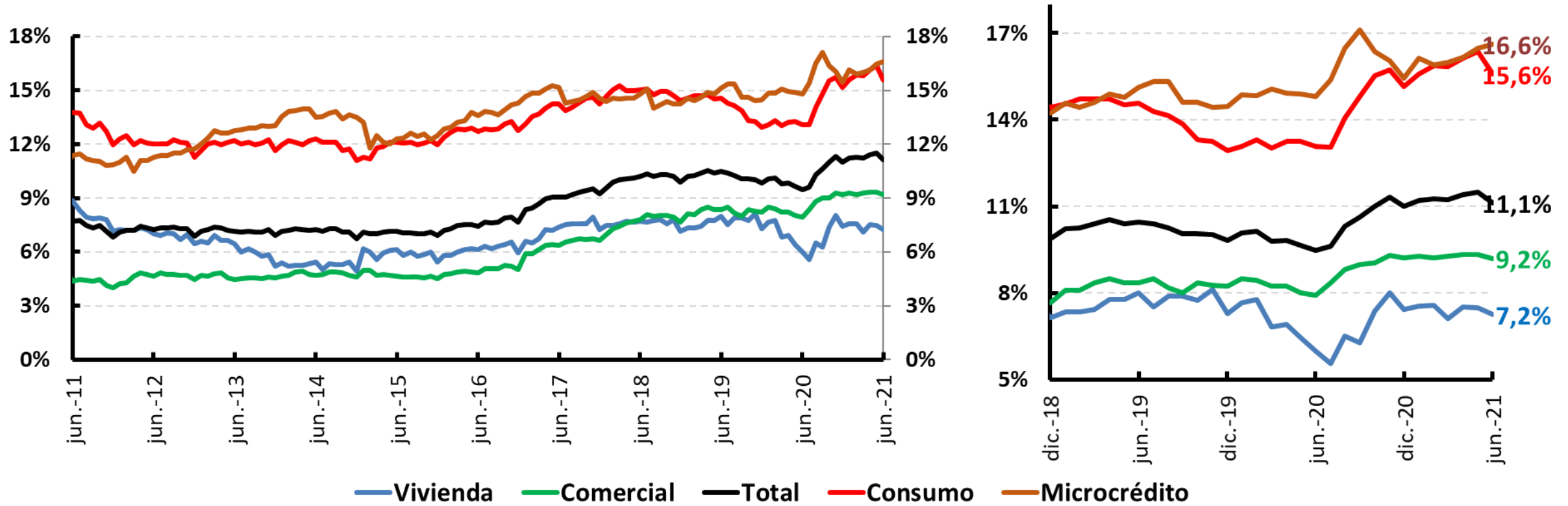

# Programa de Acompañamiento a Deudores –PAD- \$37 b.

Consolidación de información hasta agosto 11 de 2021

## Programa de Acompañamiento a Deudores

Circular Externa 022 del 30 de junio de 2020

Producto	Número de deudores*	Número de operaciones	Saldo \$ mm
Construcción	252	936	799
Corporativo	228	480	2,808
Empresarial	3,009	4,745	1,879
Factoring	70	336	19
Financiero/institucional	9	17	54
Leasing	1,658	2,890	1,844
Microempresa	15,647	19,833	773
ME	632	1,219	745
Oficial/gobierno	11	33	175
PYME	14,140	31,341	3,845
<b>Comercial PAD</b>	<b>35,656</b>	<b>61,830</b>	<b>12,940</b>
<b>Comercial PAD %</b>	<b>PAD Comercial/Cart Comercial en m/n</b>		<b>5.2%</b>
Hasta 25 SMLV	149,999	156,954	661
Entre 25 y 120 SMLV	23,423	27,462	402
<b>Microcrédito PAD</b>	<b>173,422</b>	<b>184,416</b>	<b>1,063</b>
<b>Microcrédito PAD %</b>	<b>PAD Microcrédito/Cart Microcrédito m/n</b>		<b>7.8%</b>

## Programa de Acompañamiento a Deudores

Circular Externa 022 del 30 de junio de 2020

Producto	Número de deudores*	Número de operaciones	Saldo \$mm
Rotativo	61,523	185,904	731
Tarjeta de Crédito (TDC)	1,365,430	1,553,417	5,839
Libranza	23,759	25,407	634
Libre inversión	434,634	500,825	10,537
Vehículo	38,298	38,870	1,275
Bajo monto	9,848	10,250	6
Otros consumo	33,038	56,353	342
<b>Consumo PAD</b>	<b>1,966,530</b>	<b>2,371,026</b>	<b>19,364</b>
<b>Consumo PAD %</b>	<b>PAD Consumo/Cart Consumo en m/n</b>		<b>11.8%</b>
VIS	18,253	18,614	626
NO VIS	18,180	19,987	2,083
Leasing habitacional	5,022	5,181	1,148
<b>Vivienda PAD</b>	<b>41,455</b>	<b>43,782</b>	<b>3,857</b>
<b>Vivienda PAD %</b>	<b>PAD Vivienda/Cart Vivienda m/n</b>		<b>5.0%</b>



## Impacto Programa de Acompañamiento a Deudores

Circular Externa 022 del 30 de junio de 2020

Modalidad	Impacto promedio de la medida			
	Reducción de cuota (%)	Reducción promedio de tasa de interés EA (%)	Ampliación promedio del plazo (#meses)	Duración promedio período de gracia/prórroga (#meses)
Comercial	37.80%	1.78	21	8
Consumo sin TDC	26.20%	2.07	33	5
Microcrédito	25.10%	6.16	11	4
Vivienda	9.00%	1.07	45	4
<b>Total</b>	<b>28.60%</b>	<b>2.13</b>	<b>29</b>	<b>7</b>

Última actualización: (17/08/2021) – Cifras con corte a (11/08/2021)

Notas. Se incorpora información de 33 de las 33 entidades, las cuales representan el 88% de la cartera del sistema.

\*Los deudores aquí señalados no necesariamente son únicos puesto que una persona natural/jurídica puede registrar alivios con dos o más entidades

\*\*Se excluye el producto TDC dadas las particularidades propias del producto y de la redefinición en sus condiciones, para no influenciar los resultados en los impactos promedio del resto de la cartera

## Cartera vencida, en Riesgo y Provisiones Saldo \$ b.

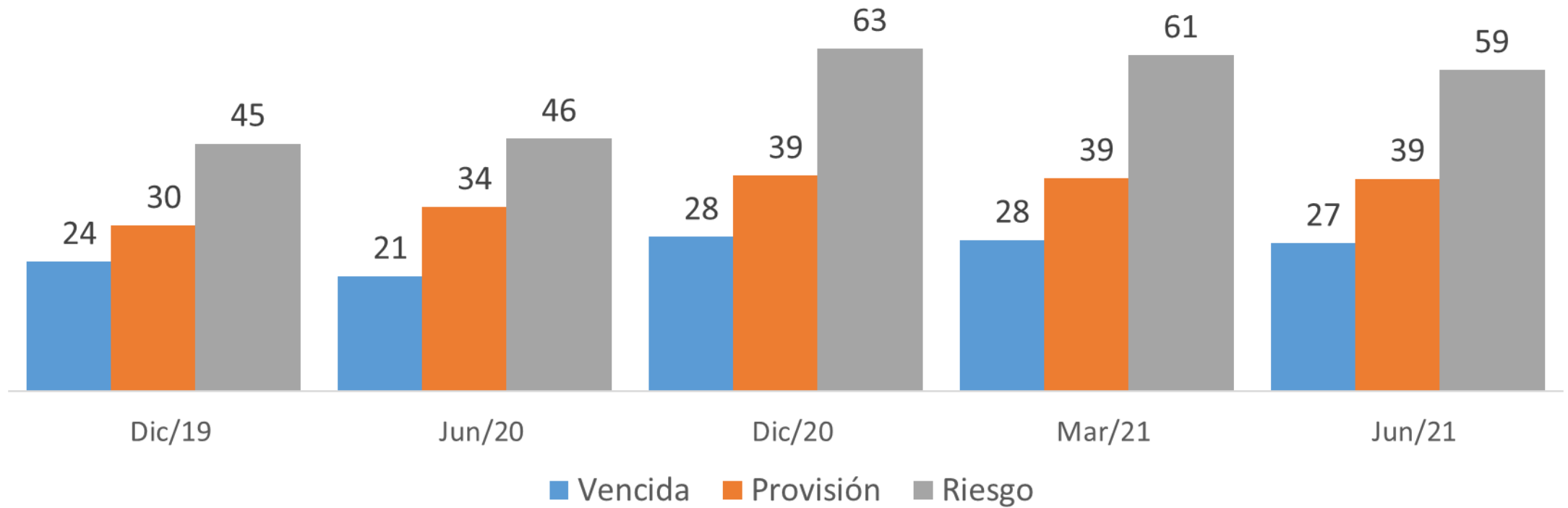

Fuente: Superintendencia Financiera. Cálculos Banco de la República

## Utilidades Entidades de Crédito

flujos de 12 meses

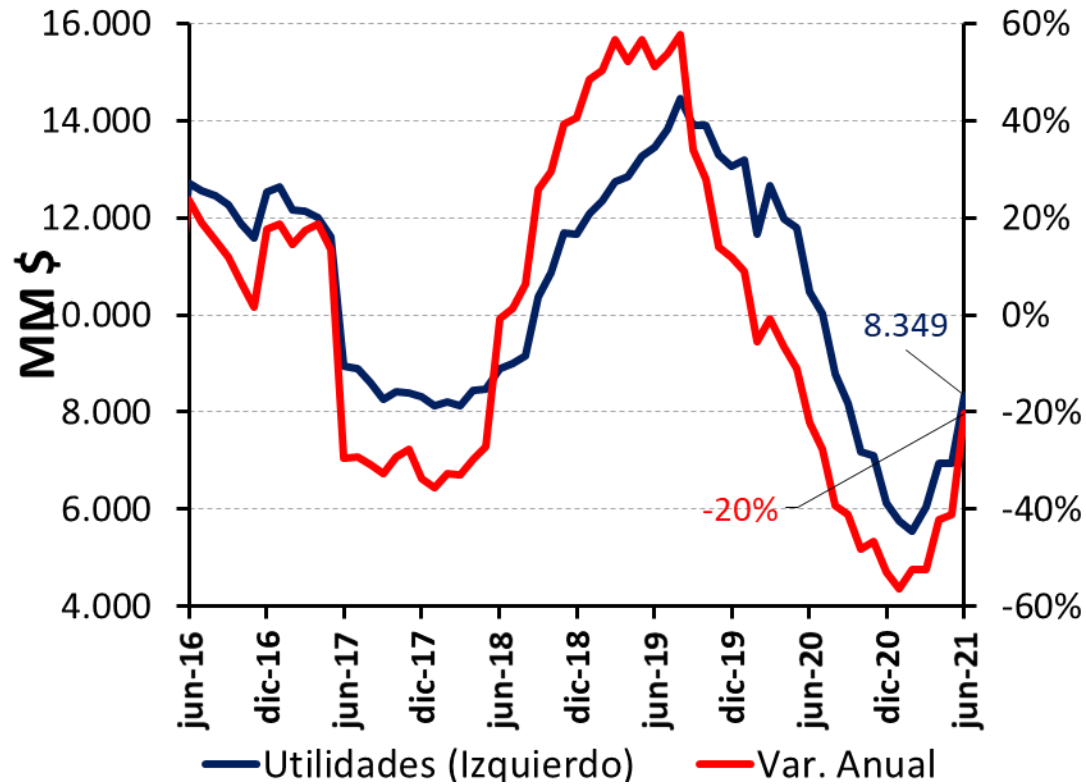

## Solvencia Establecimientos de Crédito

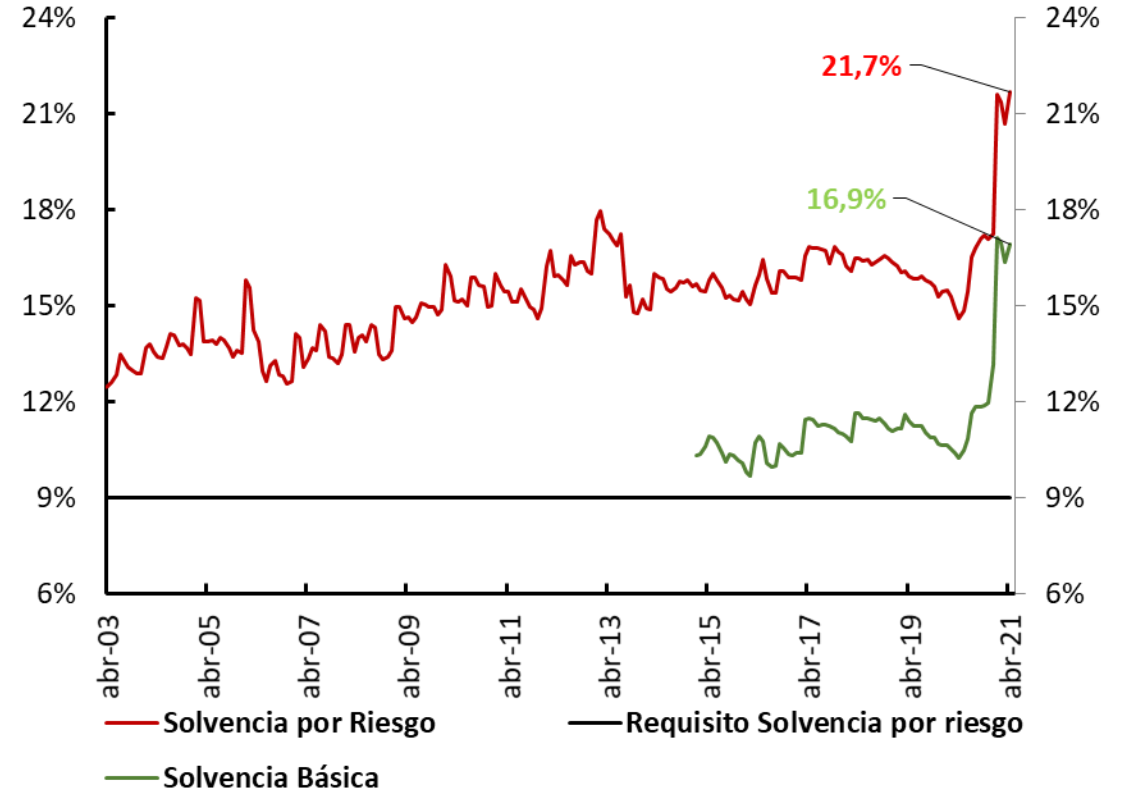

Fuente: Superintendencia Financiera. Cálculos Banco de la República

# Encuesta situación del crédito de Junio: disposición para prestar por parte de los bancos.

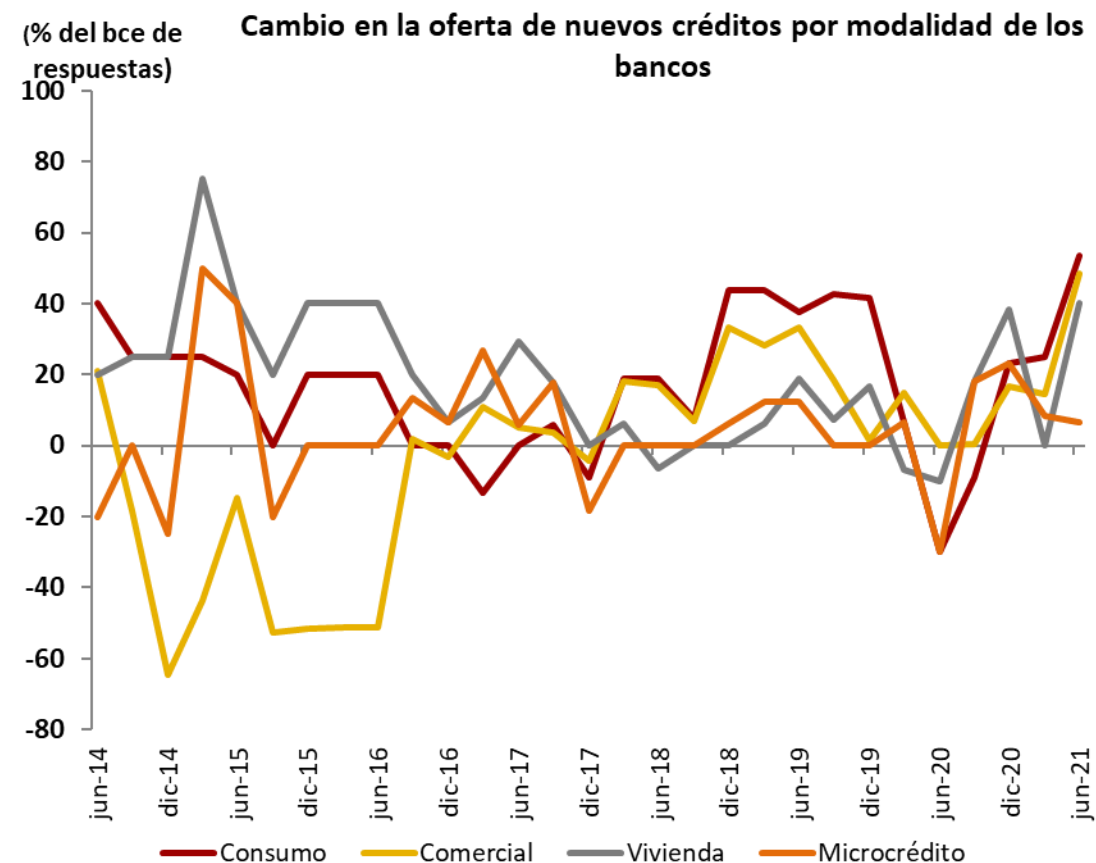
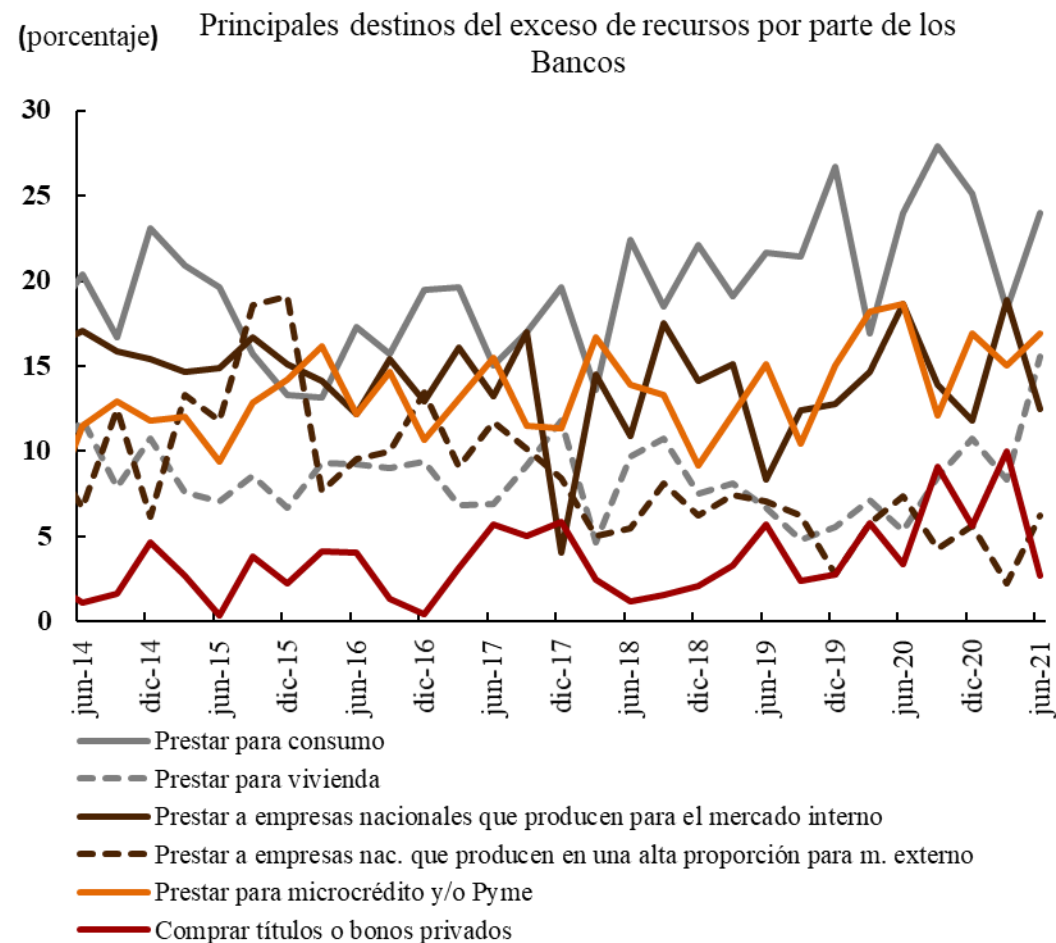

### Gráfico 1

### Percepción de la demanda de crédito para los establecimientos de crédito

#### A. Comercial

(porcentaje del balance de respuestas)

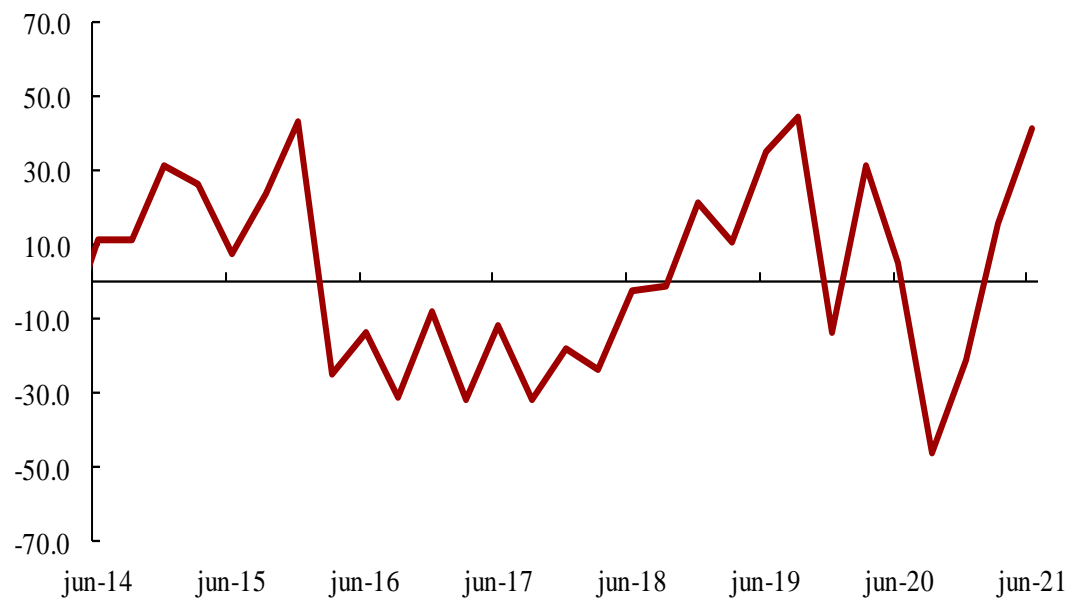

#### B. Consumo

(porcentaje del balance de respuestas)

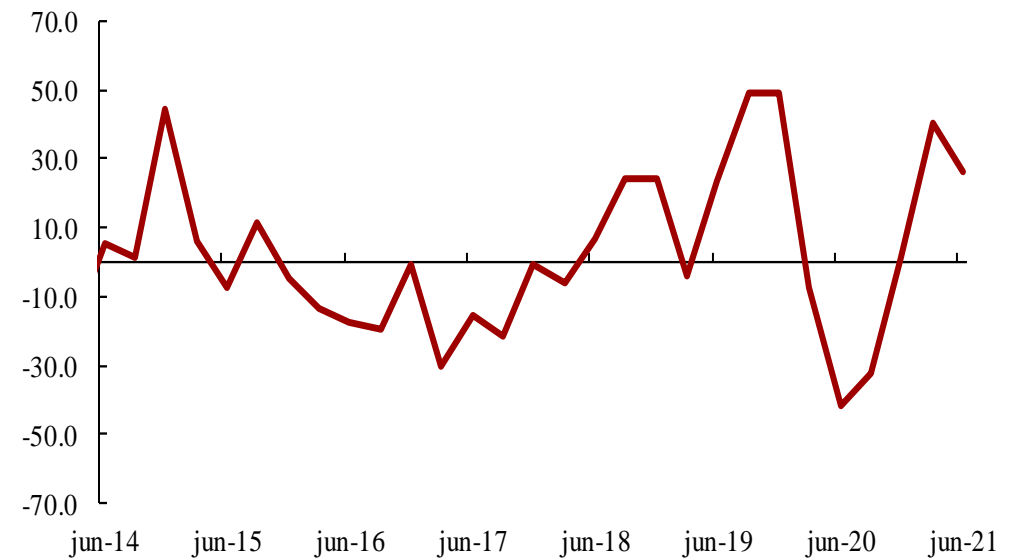

— Cambio en la demanda (encuesta)

### C. Vivienda

(porcentaje del  
balance de  
respuestas)

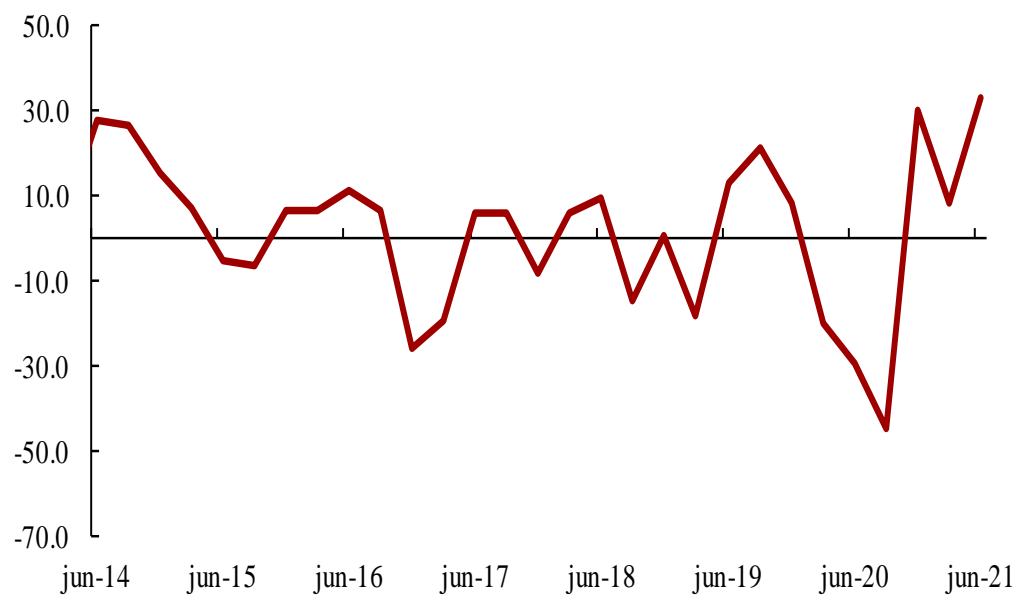

### D. Microcrédito

(porcentaje del  
balance de  
respuestas)

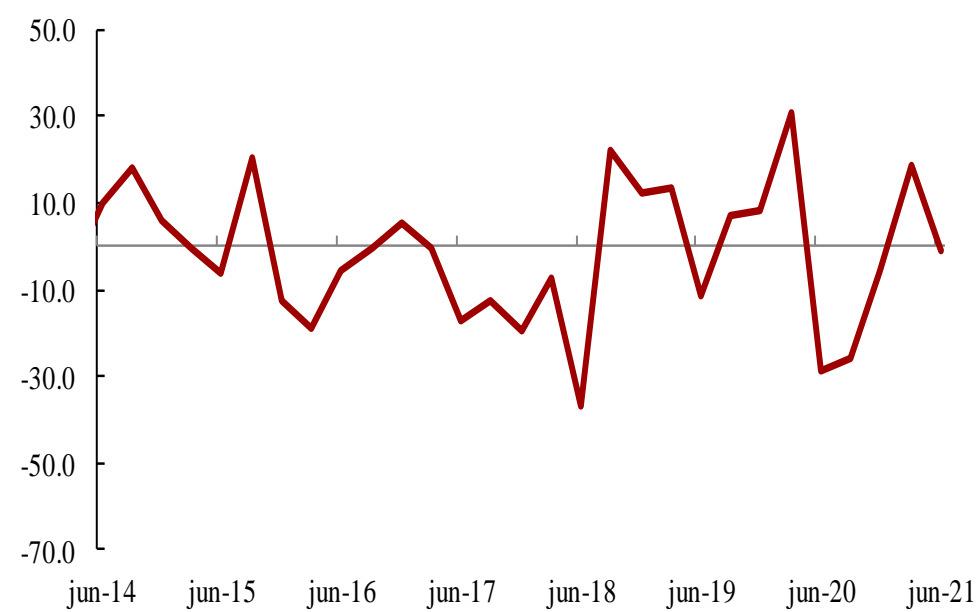

— Cambio en la demanda (encuesta)

# Encuesta Endeudamiento Externo Bancario. Junio 2021

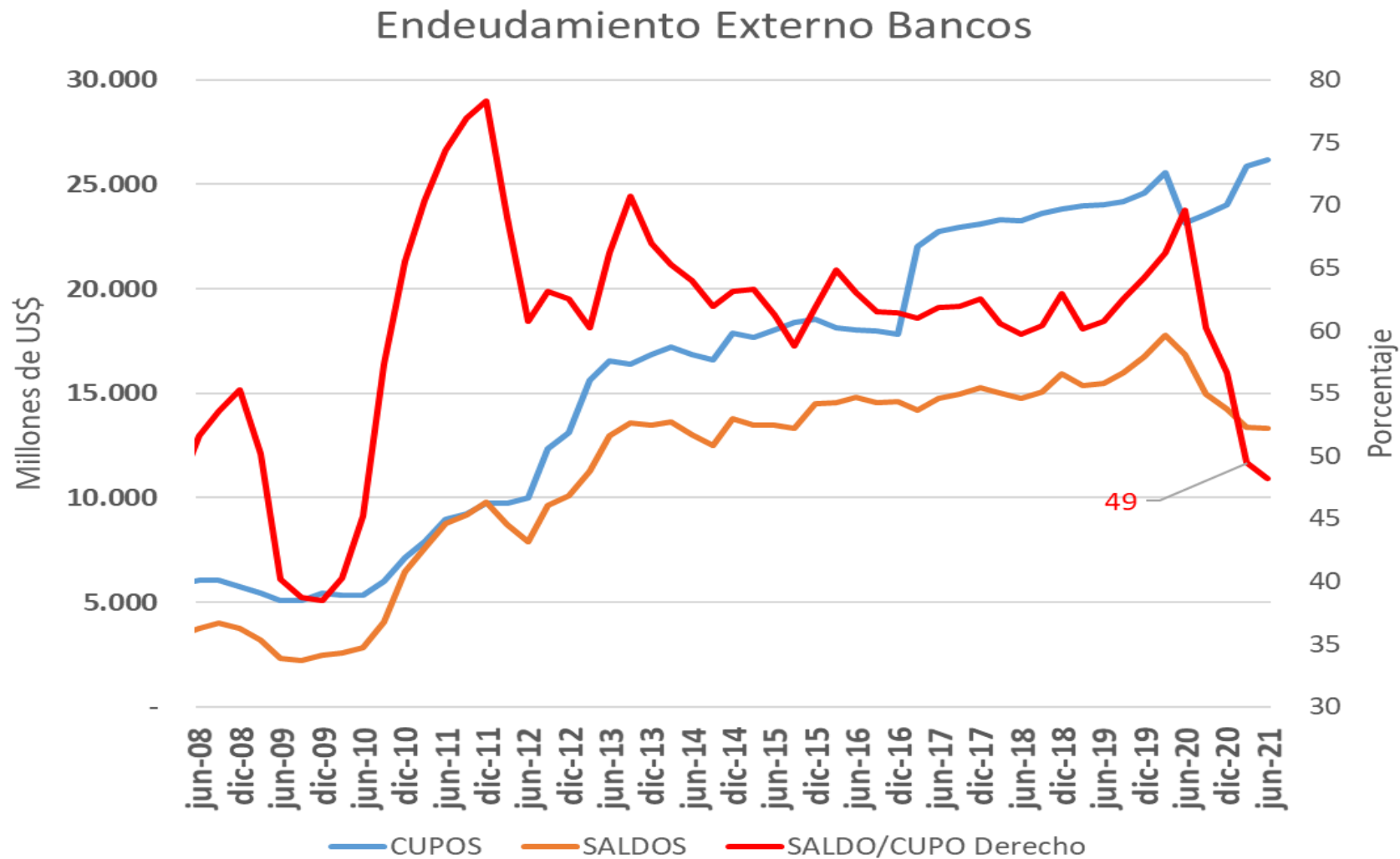

Fuente y cálculos: Banco de la República

# Encuesta semestral de percepción de riesgo sobre el sistema financiero (Banco de la República)

## El riesgo de mayor impacto sobre el desempeño del sistema financiero colombiano

Establecimientos de crédito/20

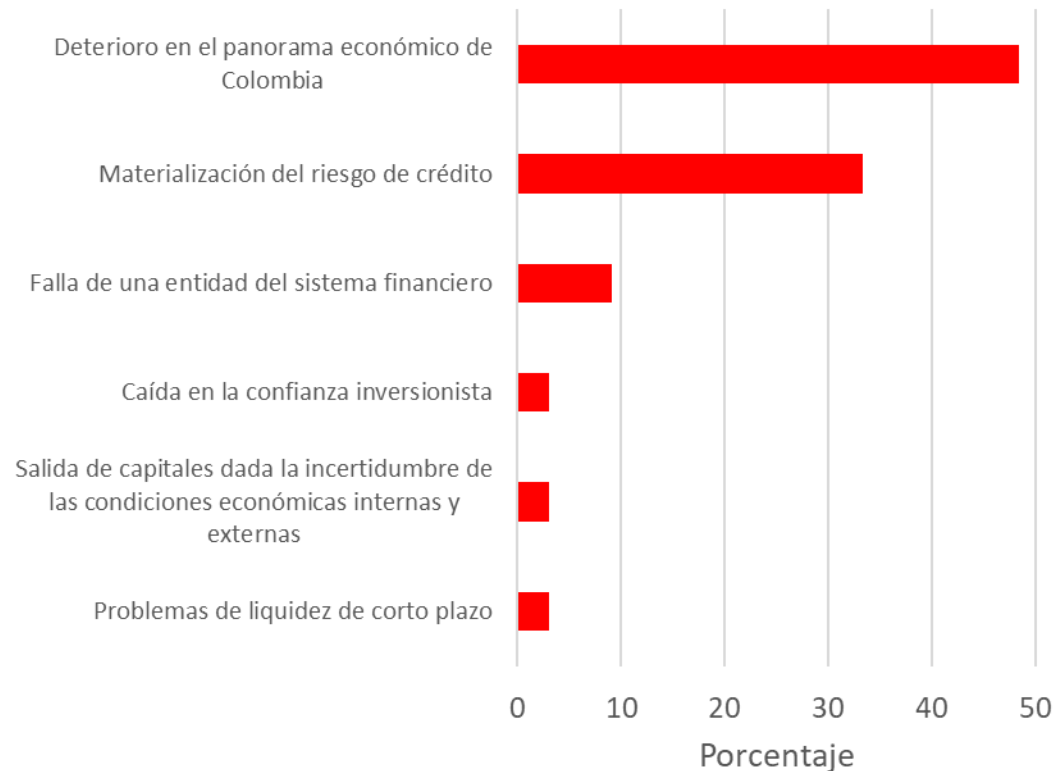

Establecimientos de crédito/21

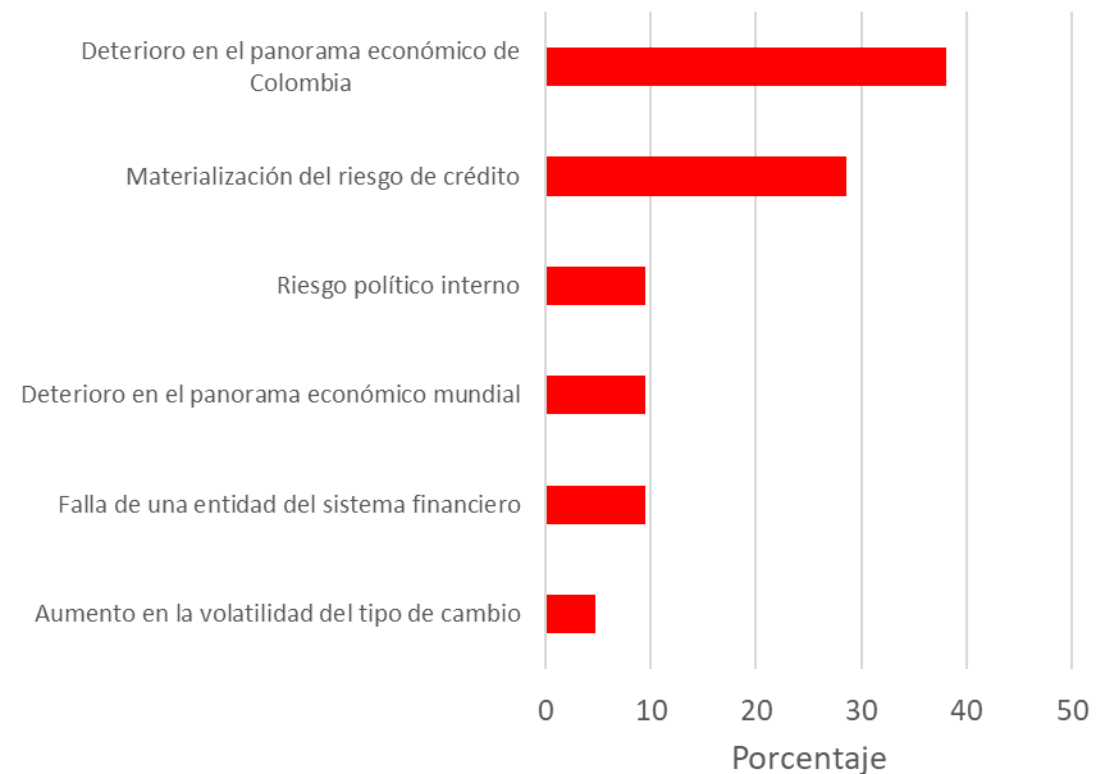



# **III. Actividad económica**

# **Resultados PIB: 2021-T2**

# PIB agregado: resultados

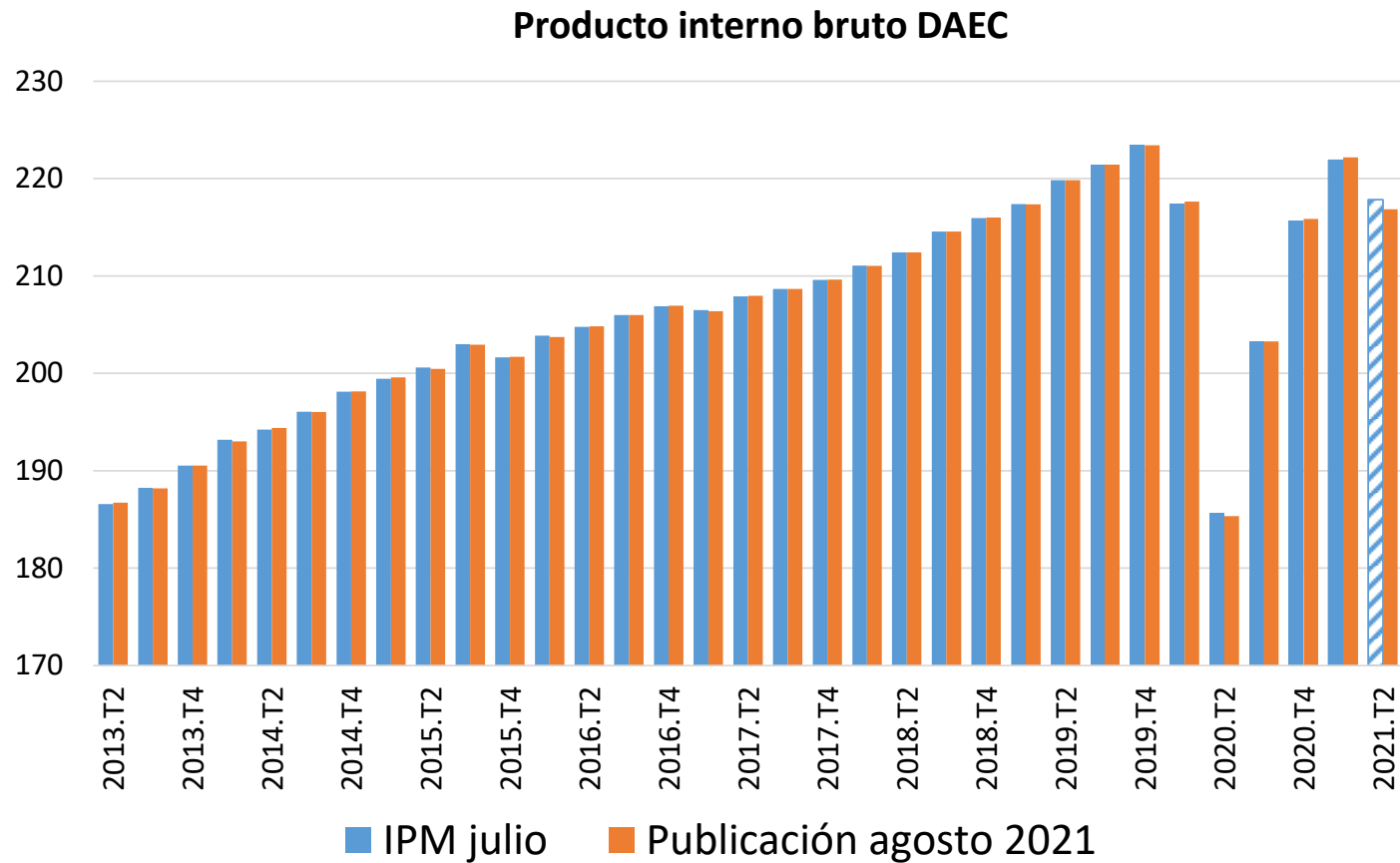

Variación anual		
	Serie DAEC	Serie Original
2019T3	3,2%	3,2%
2019T4	3,4%	3,3%
2020T1	0,1%	0,6%
2020T2	-15,7%	-15,7%
2020T3	-8,2%	-8,4%
2020T4	-3,4%	-3,6%
2021T1	2,1%	1,1%
2021T2	17,0%	17,6%
<b>2021T2 (pronóstico)</b>	<b>17,3%</b>	-

# **Resultados PIB 2021-T2: enfoque del gasto**

# Consumo de los hogares

## Consumo de los hogares DAEC

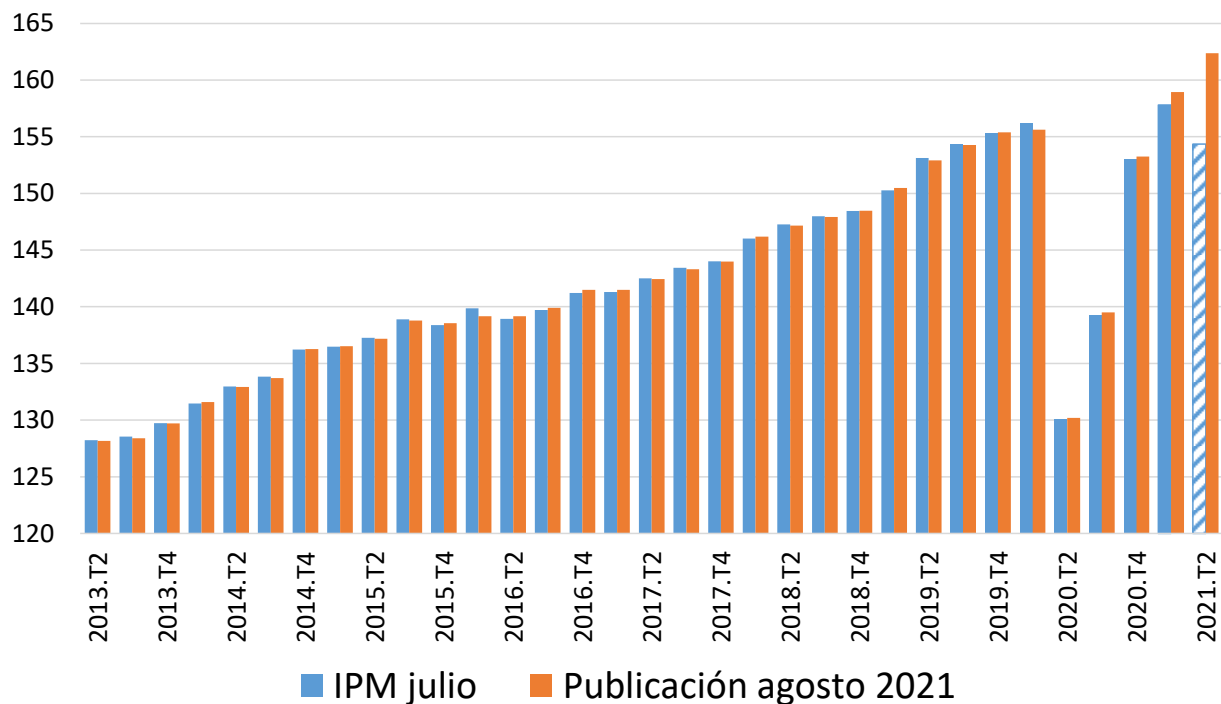

## Variación anual

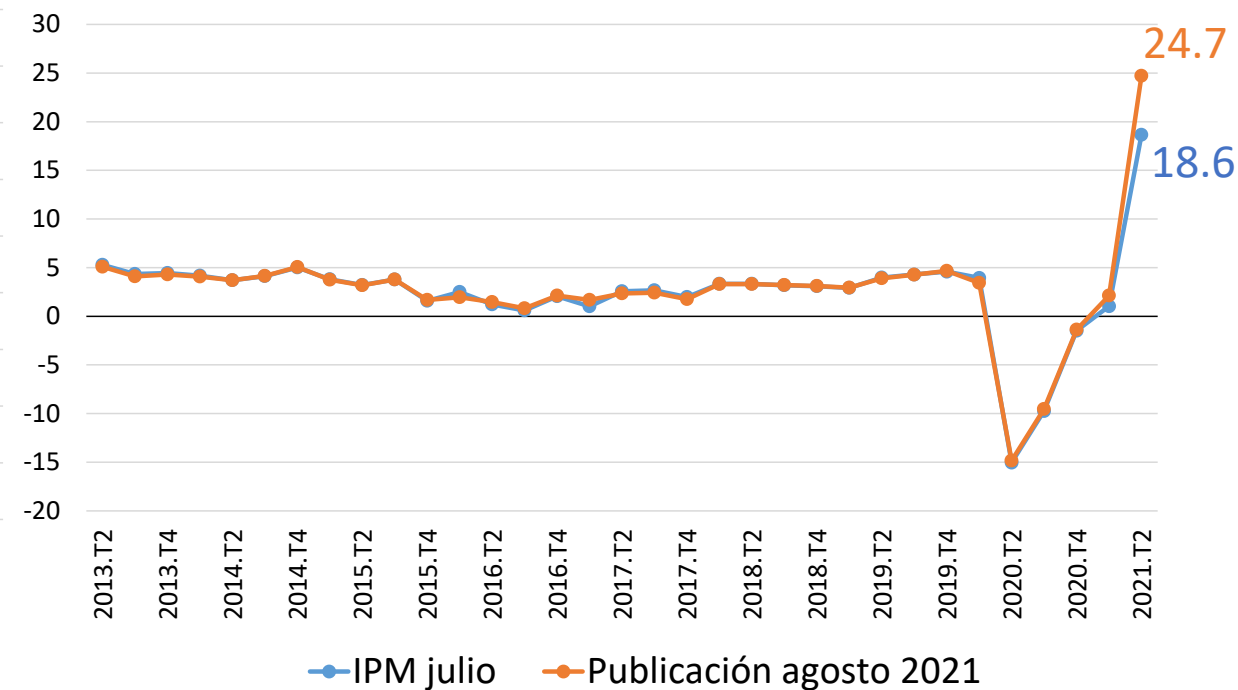

# Consumo final del gobierno

Consumo final del gobierno DAEC

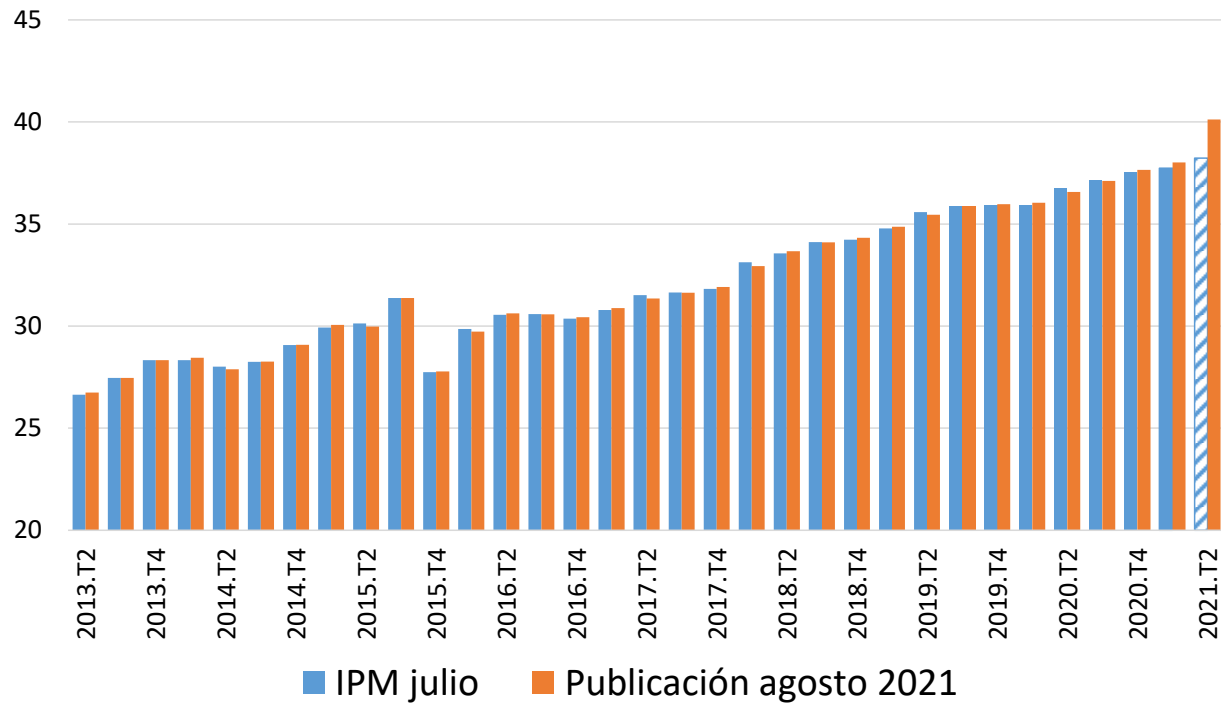

Variación anual

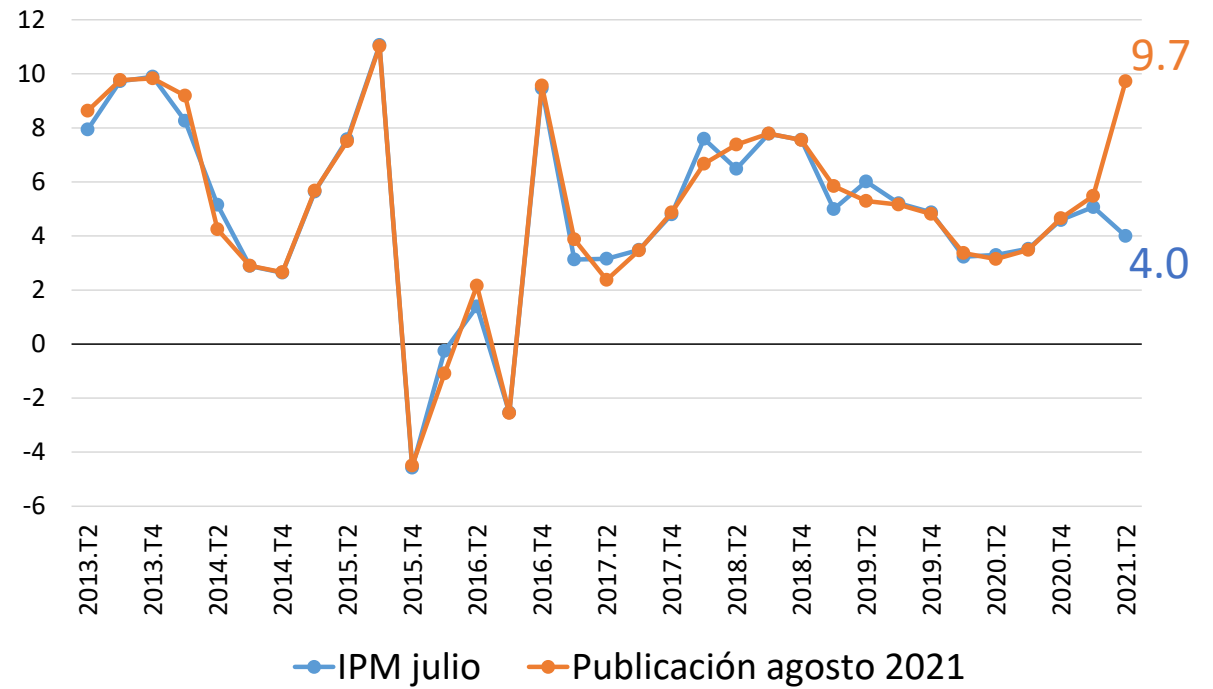

# Formación Bruta de Capital Fijo (FBCF)

## Formación Bruta de Capital Fijo DAEC

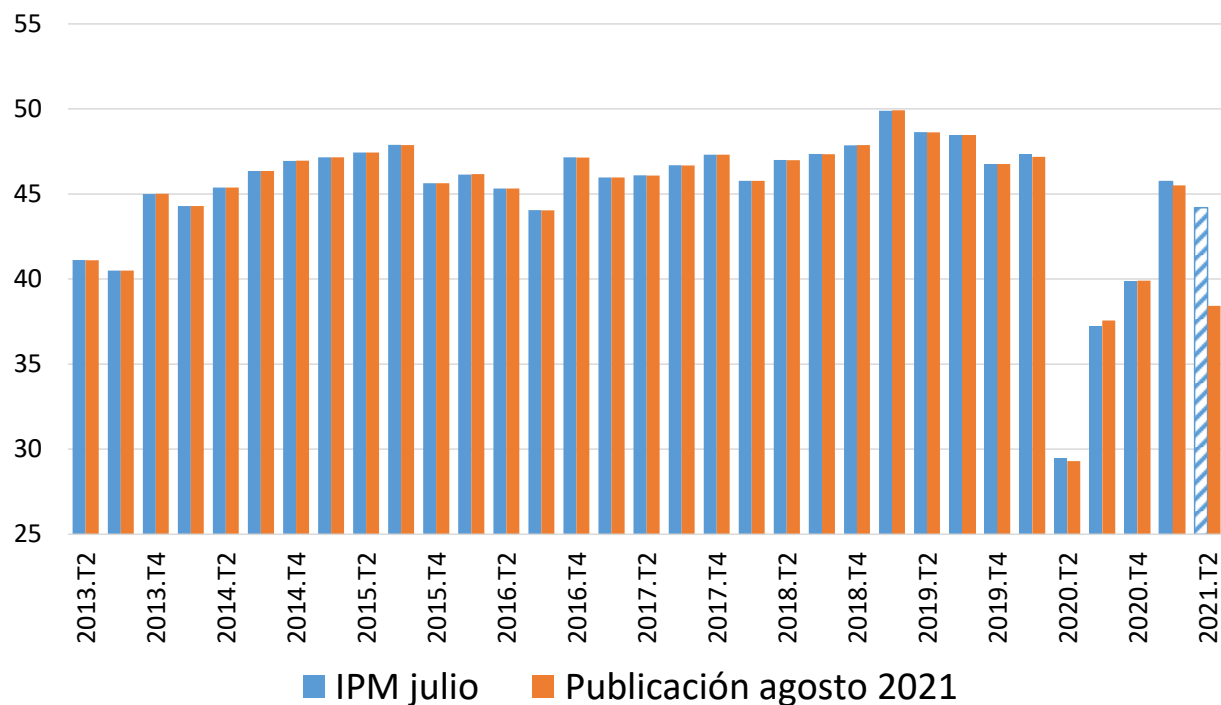

## Variación anual

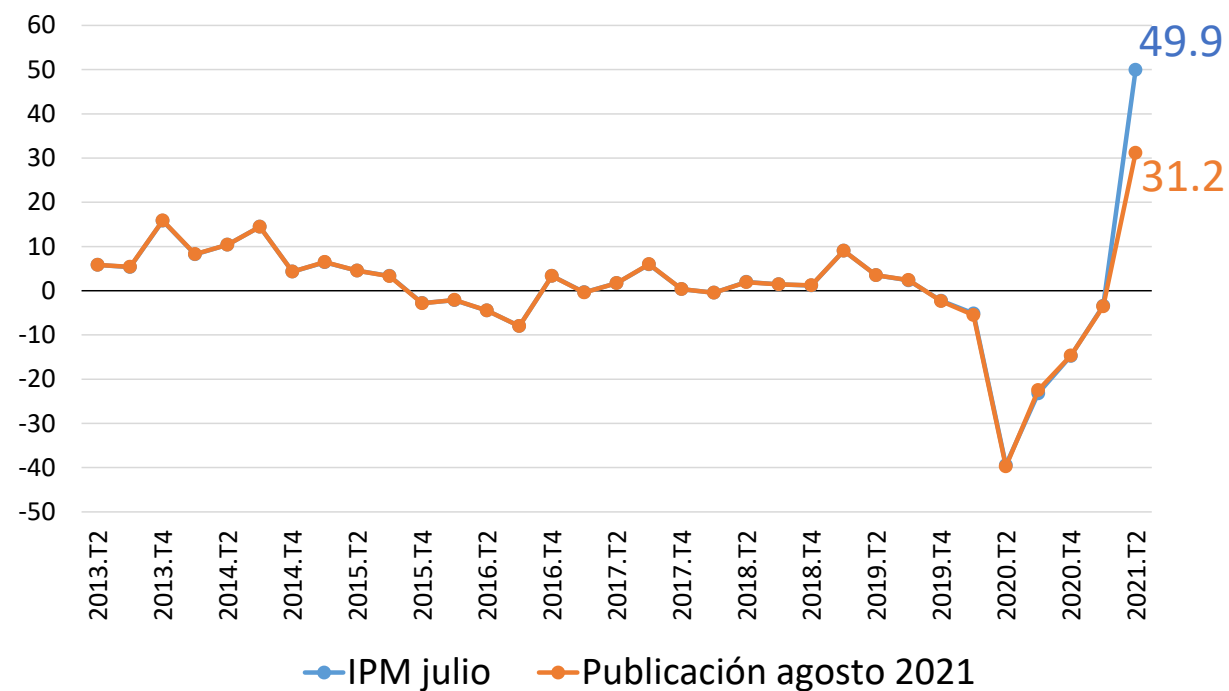

# FBCF: vivienda

## Vivienda DAEC

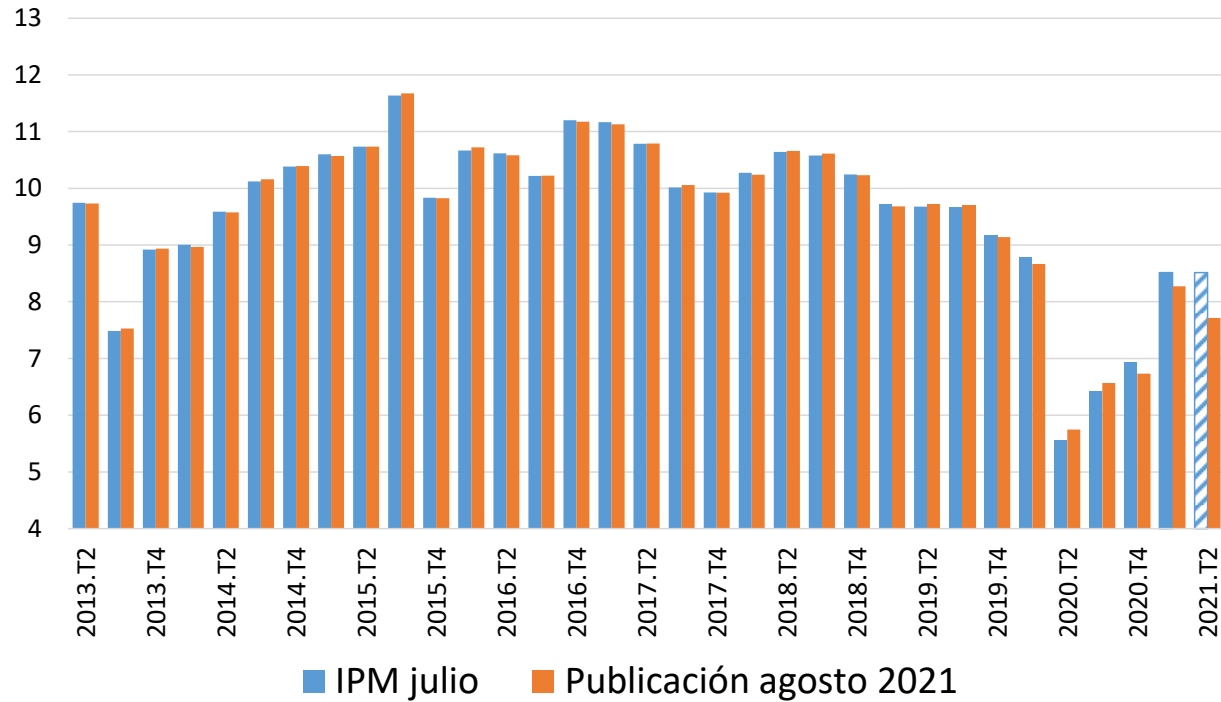

## Variación anual

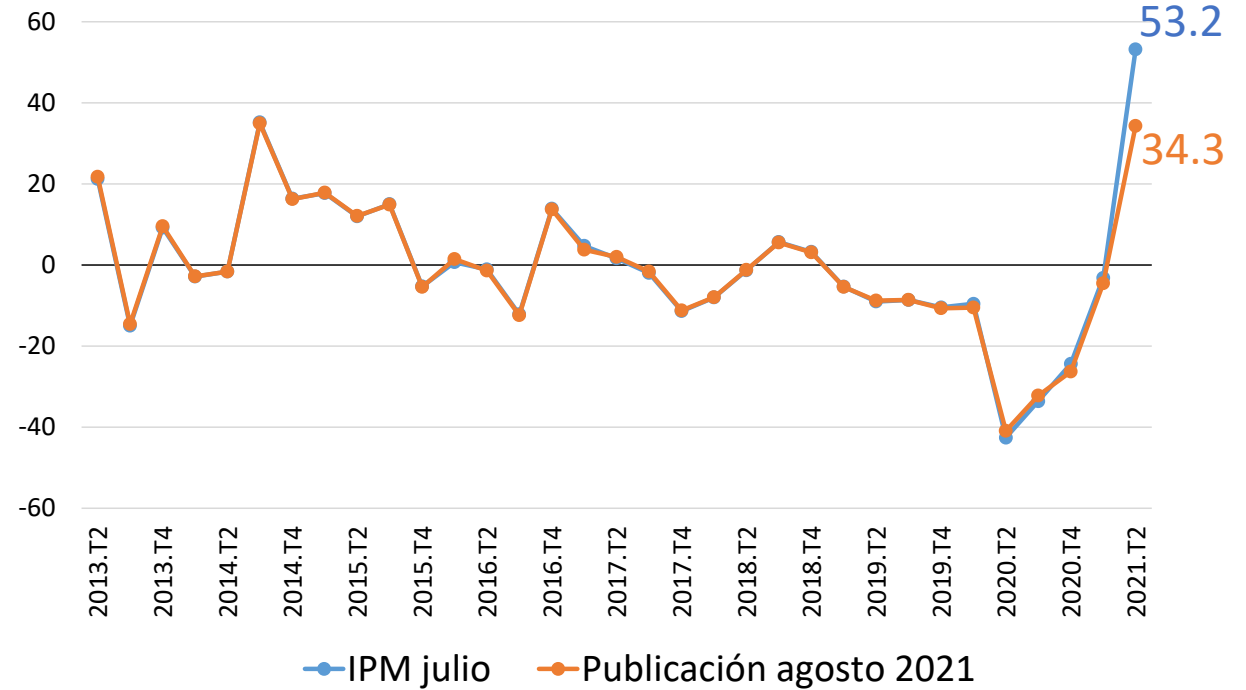



# Censo de edificaciones: VIS y No VIS

## Área culminada VIS

(índice; 2019T4 = 100)

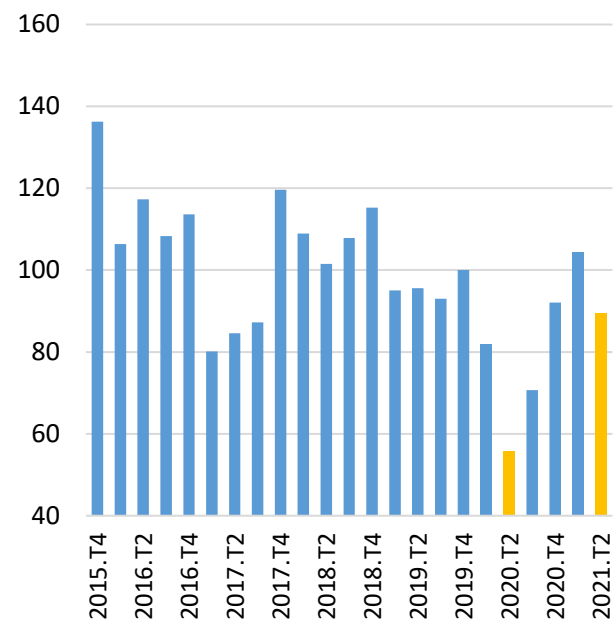

## Área en proceso VIS

(índice; 2019T4 = 100)

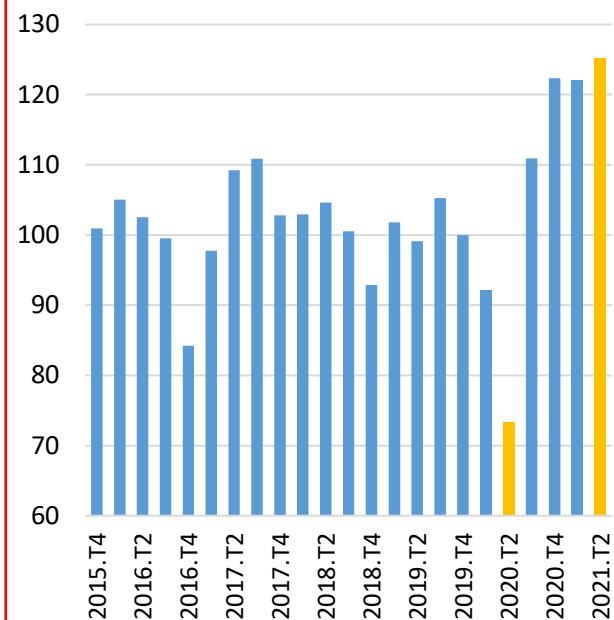

## Área culminada No VIS

(índice; 2019T4 = 100)

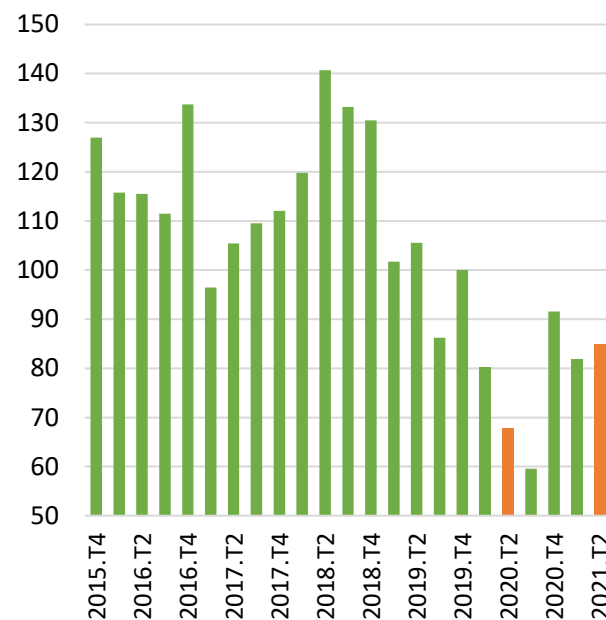

## Área en proceso No VIS

(índice; 2019T4 = 100)

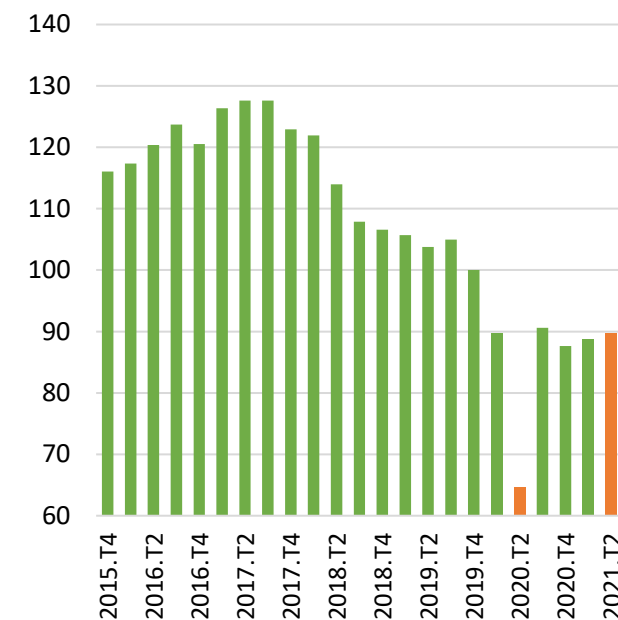

# FBCF: otros edificios y estructuras

Otros edificios y estructuras DAEC

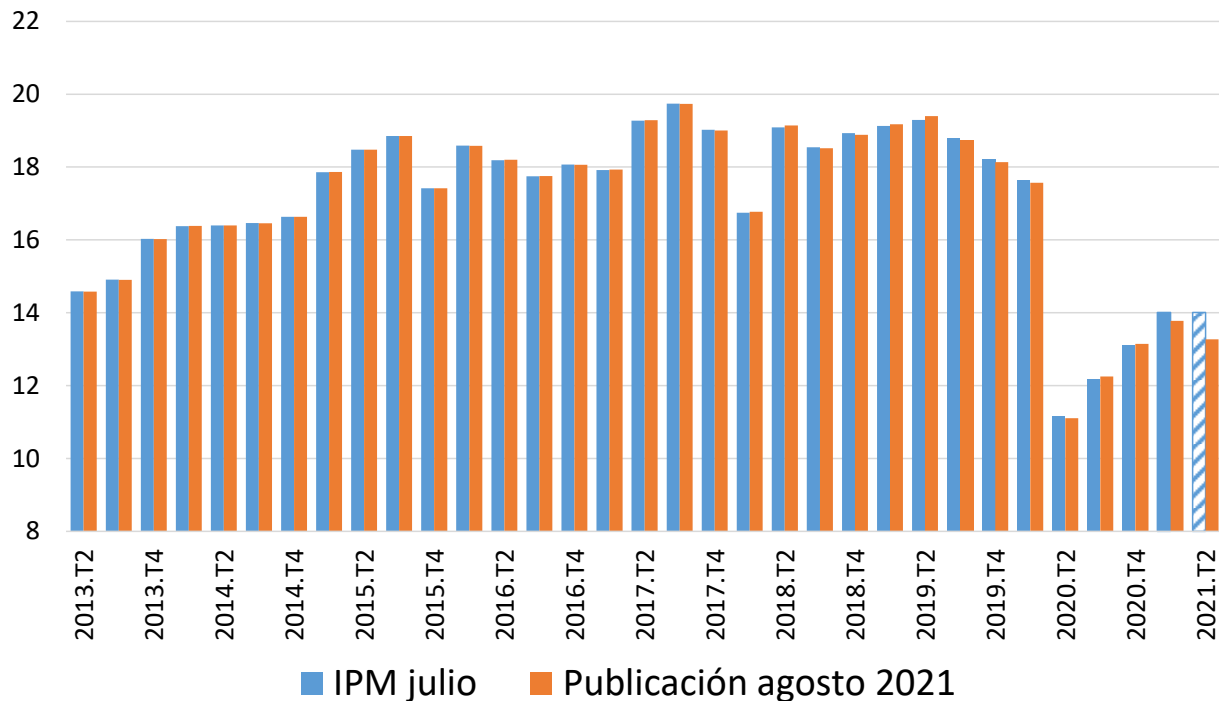

Variación anual

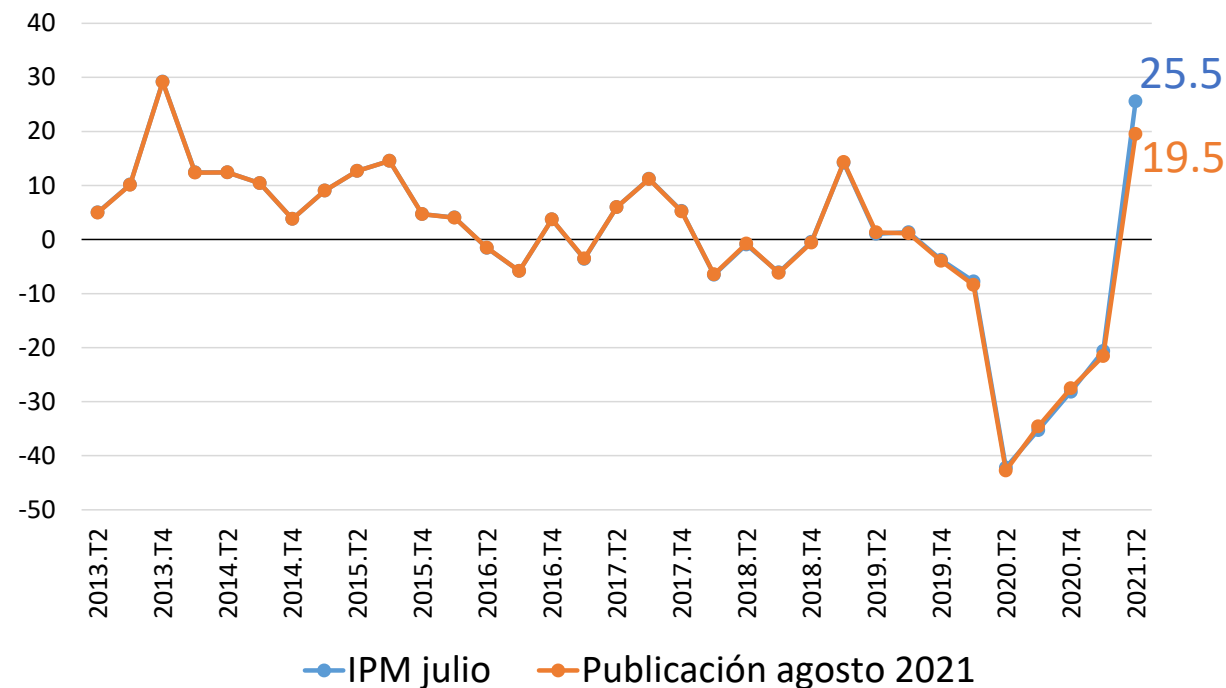

# Censo de edificaciones: segmento no residencial

## Área causada no residencial

(índice; 2019T4 = 100)

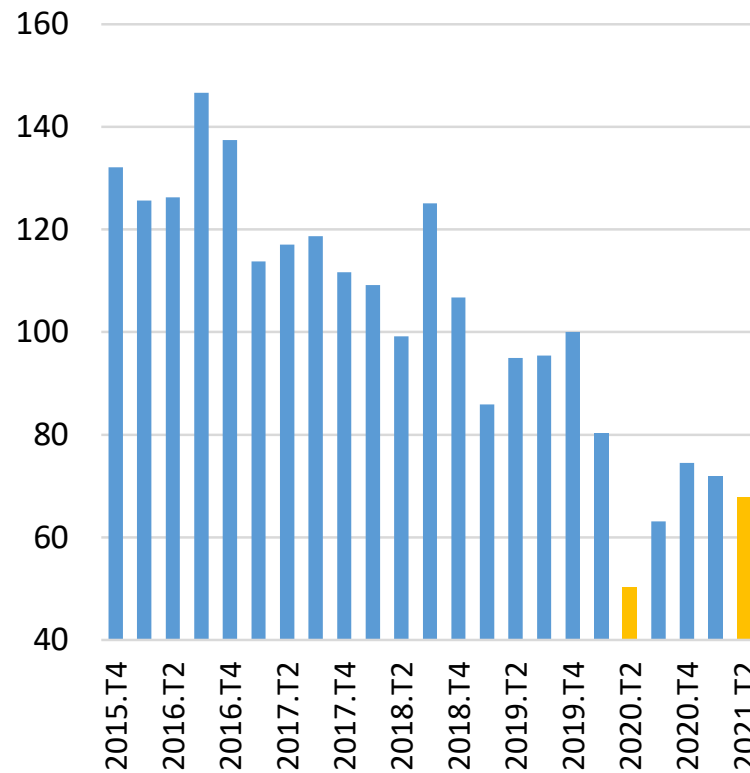

## Área culminada no residencial

(índice; 2019T4 = 100)

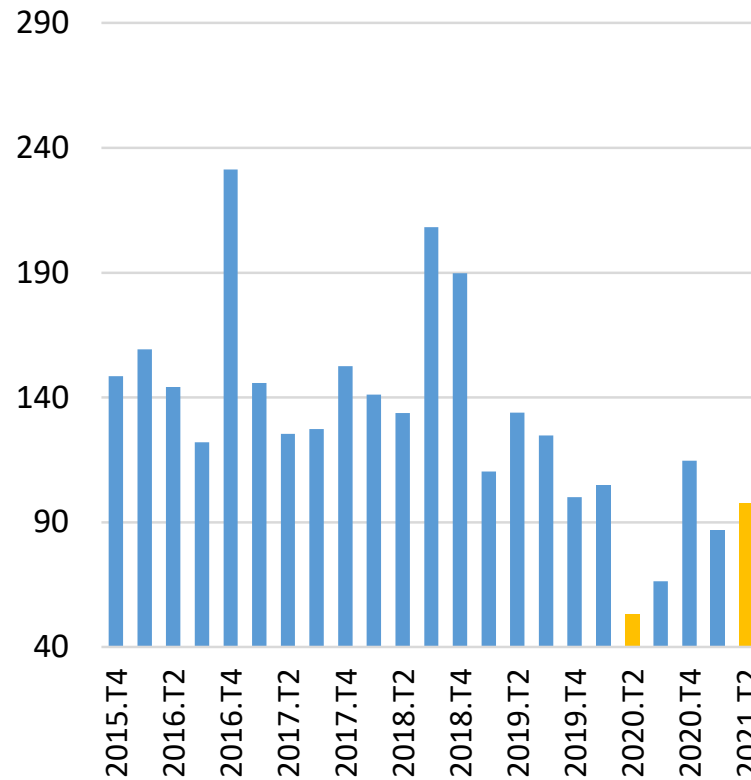

## Área en proceso no residencial

(índice; 2019T4 = 100)

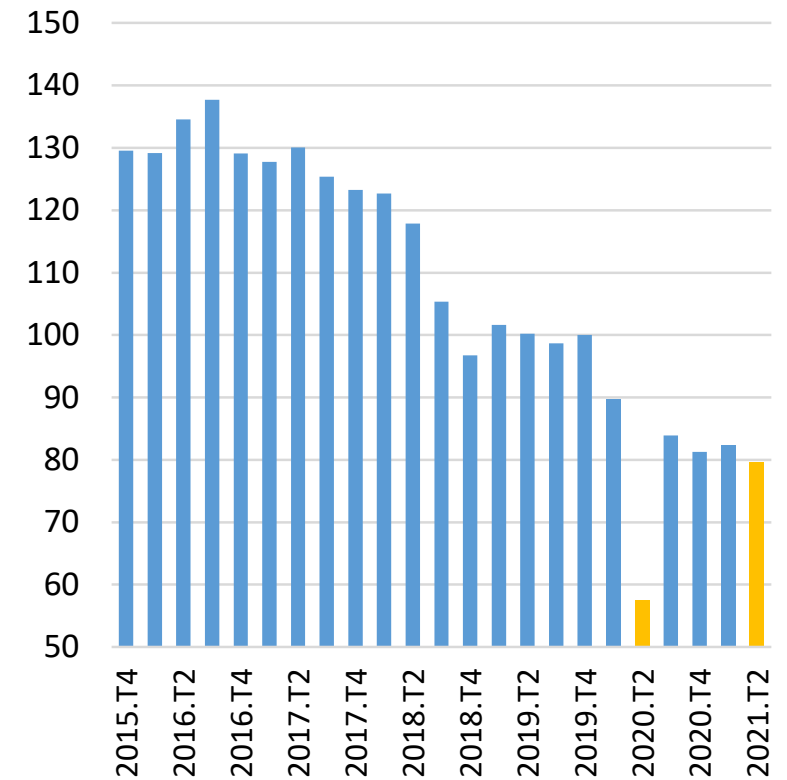

Nota: CEED 20 áreas de influencia; para áreas en proceso y culminada no residencial se utilizan las categorías de oficinas, comercio, bodegas, educación, hoteles, administración pública y otros.

Fuente: DANE; cálculos Banco de la República

# Oferta – valor agregado: obras Civiles

Obras Civiles DAEC

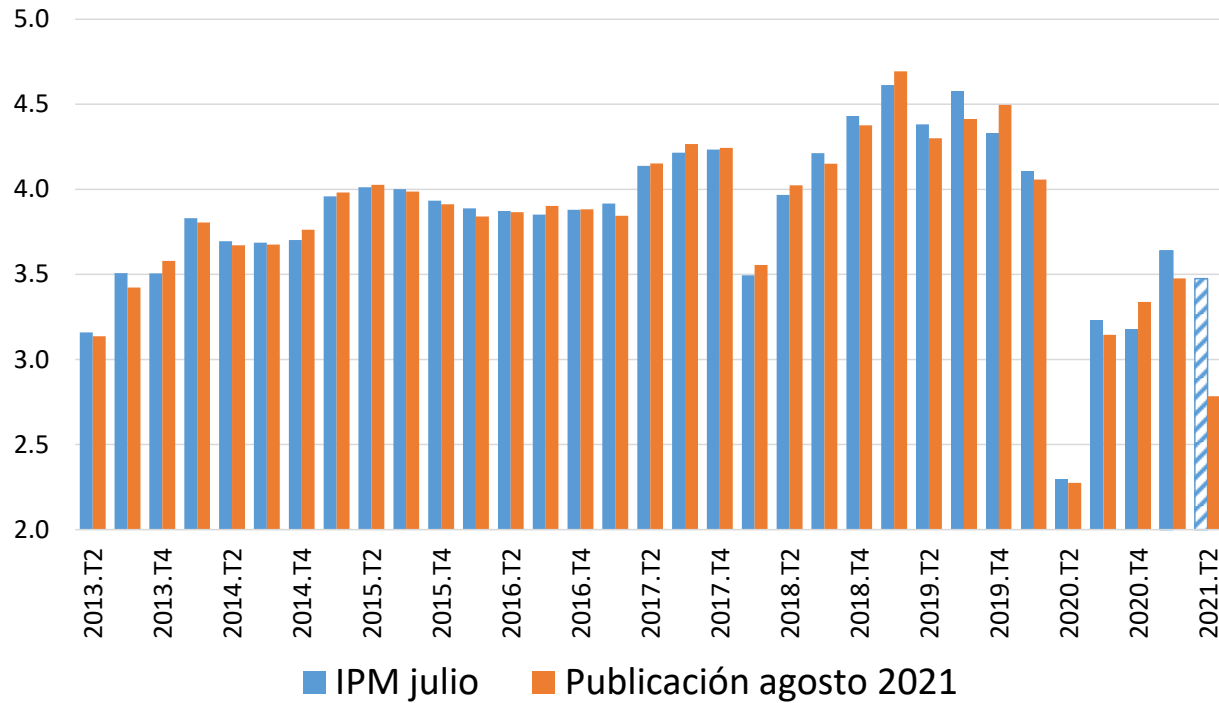

Variación anual

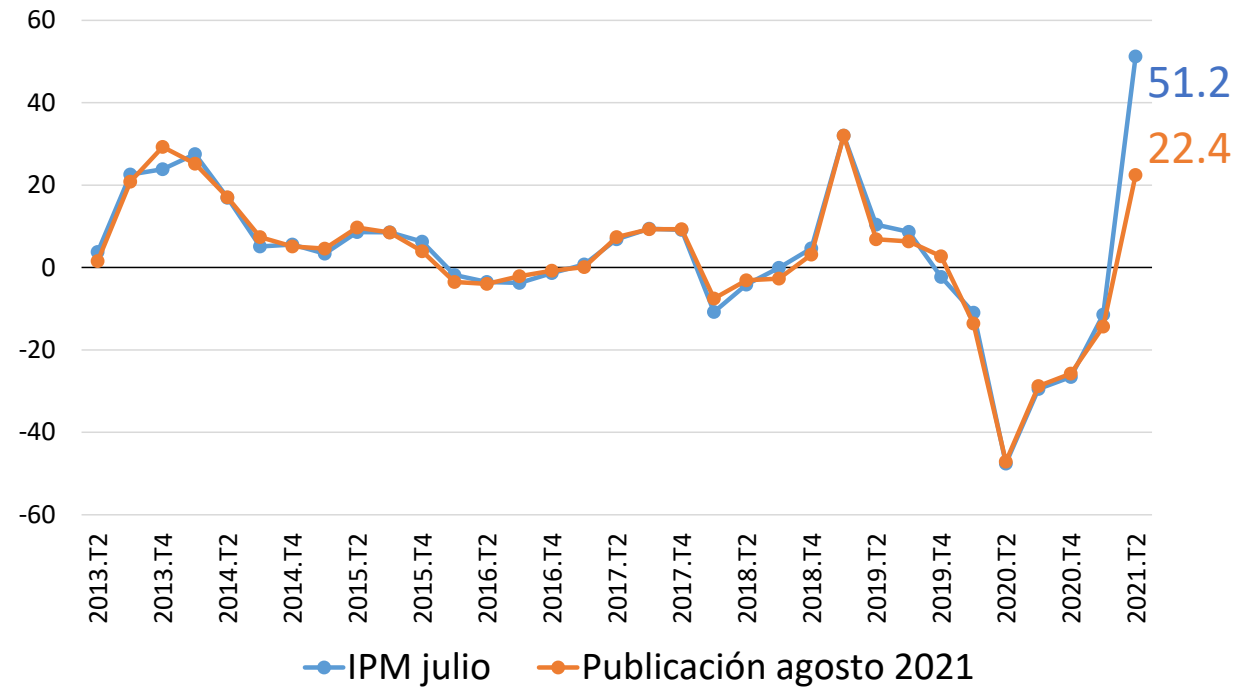

# FBCF: maquinaria y equipo

Maquinaria y equipo DAEC

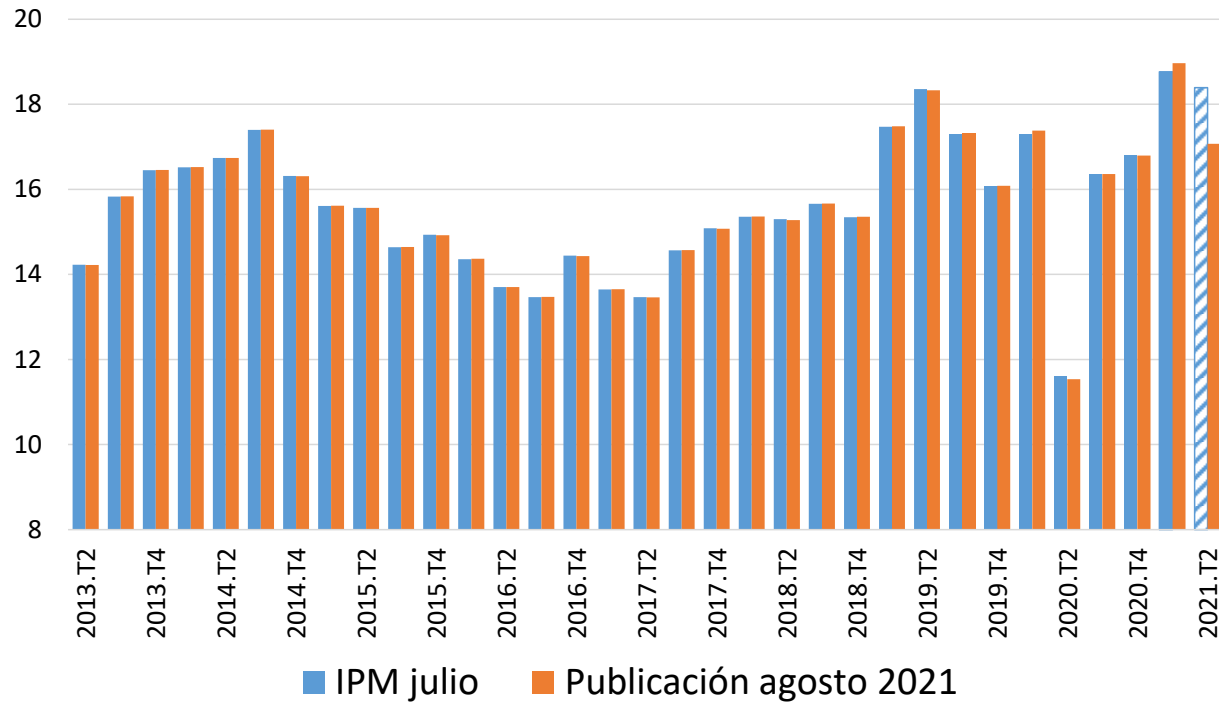

Variación anual

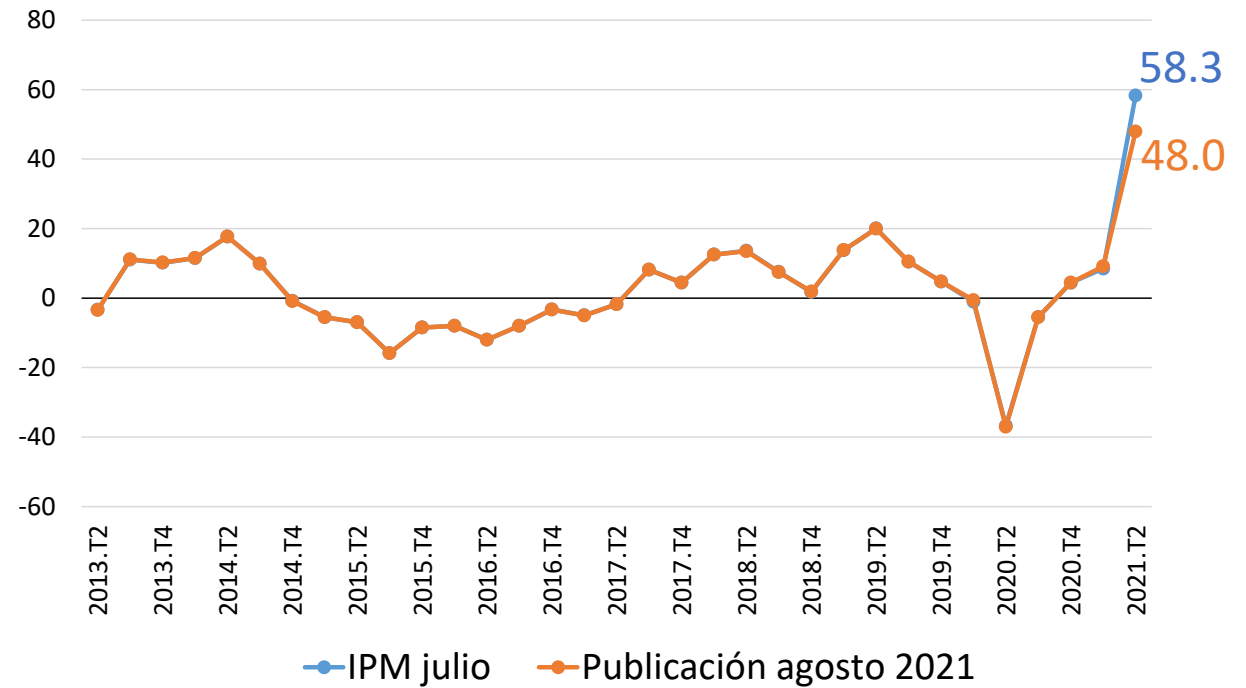

# Exportaciones

## Exportaciones DAEC

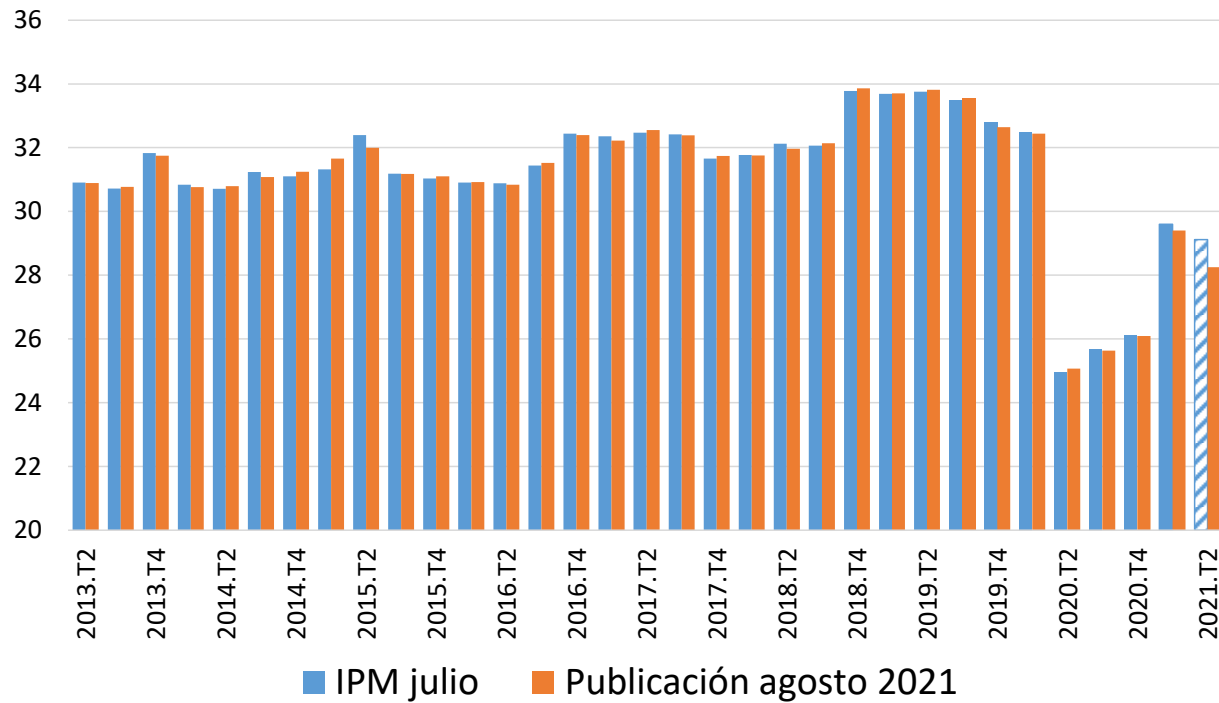

## Variación anual

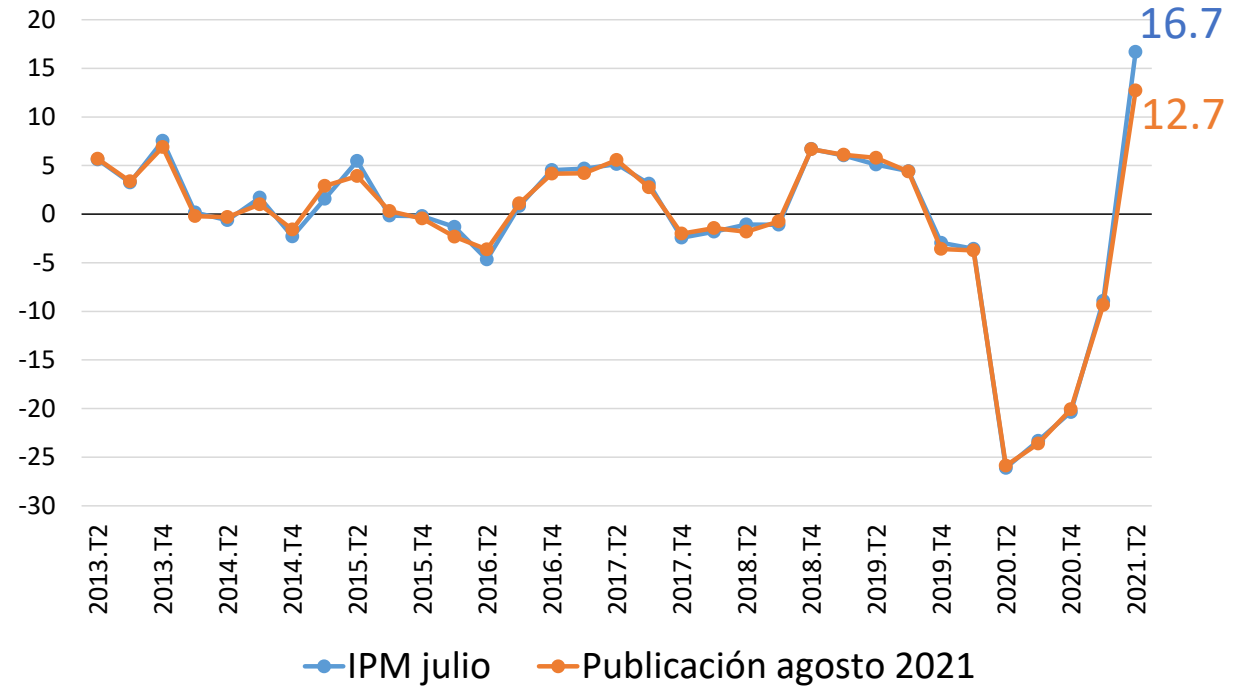

# Exportaciones: bienes y servicios (Cuentas nacionales)

## Exportaciones de bienes

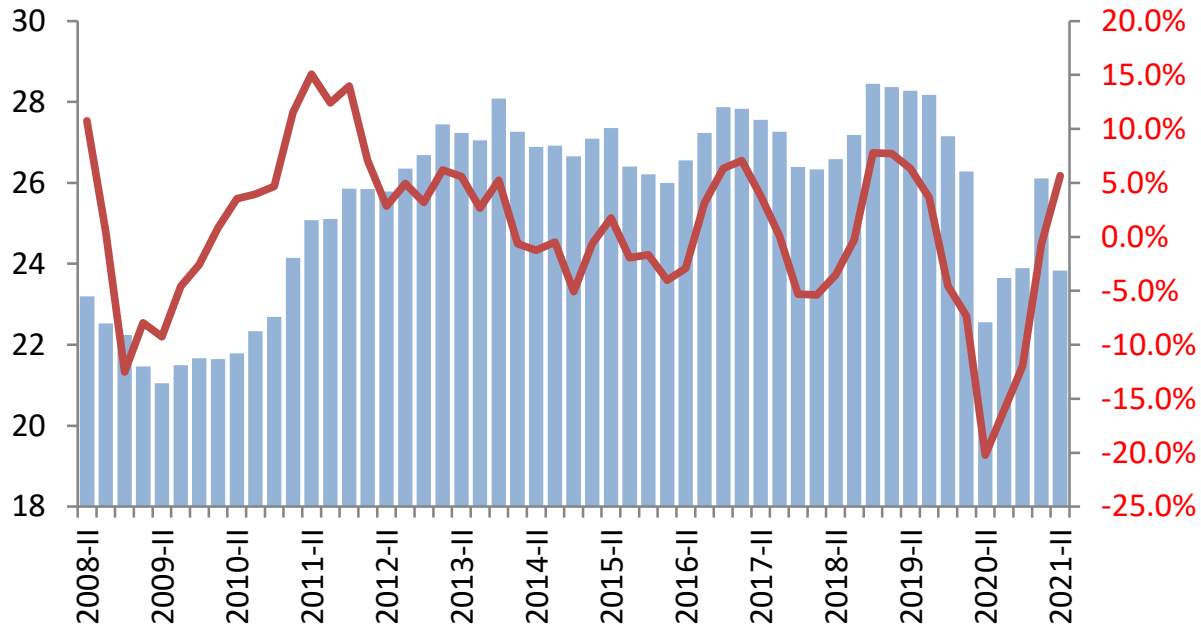

## Exportaciones de servicios

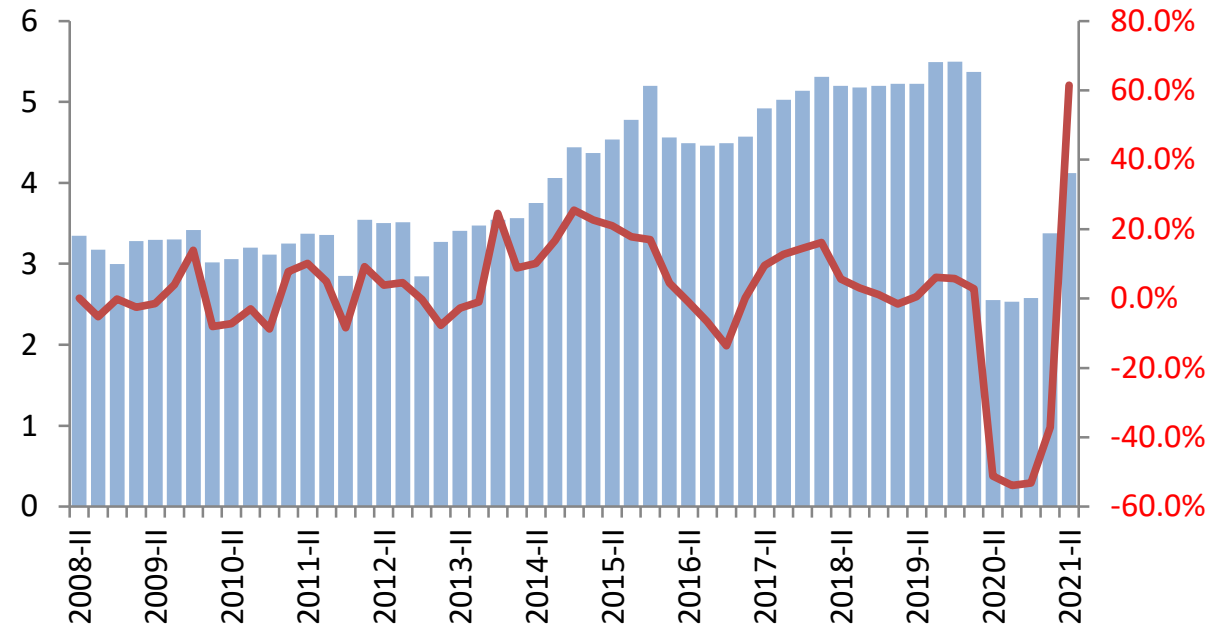

# Importaciones

## Importaciones DAEC

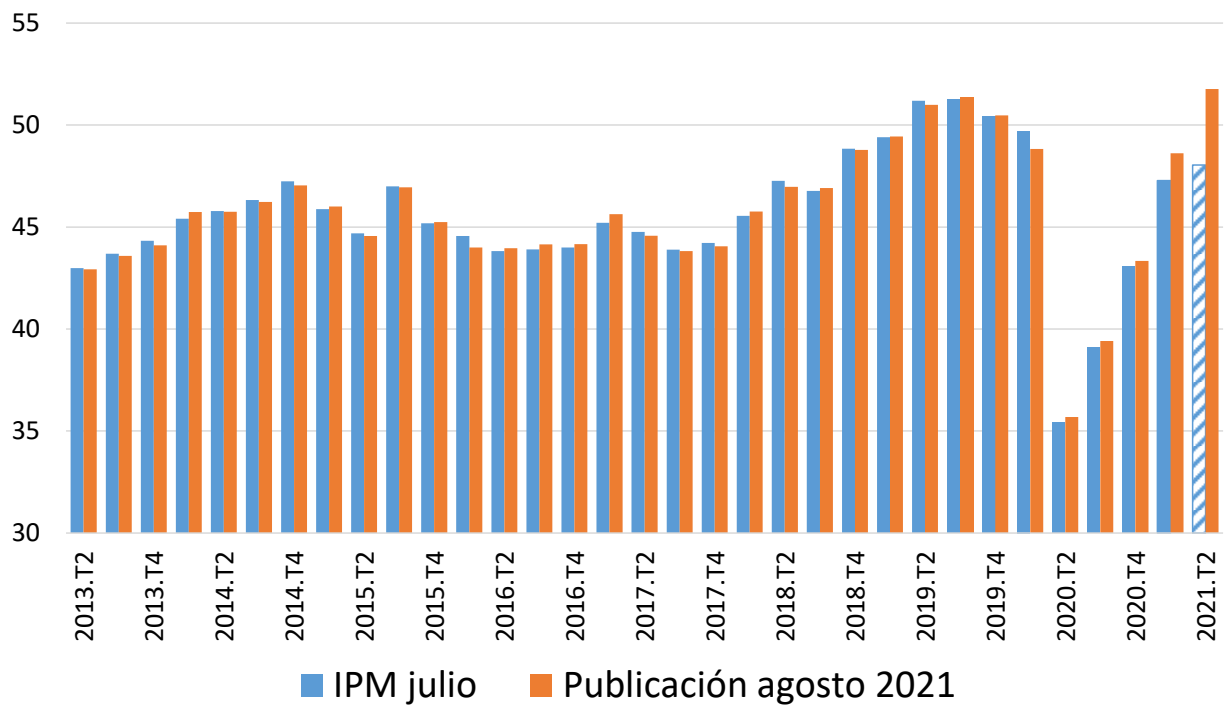

## Variación anual

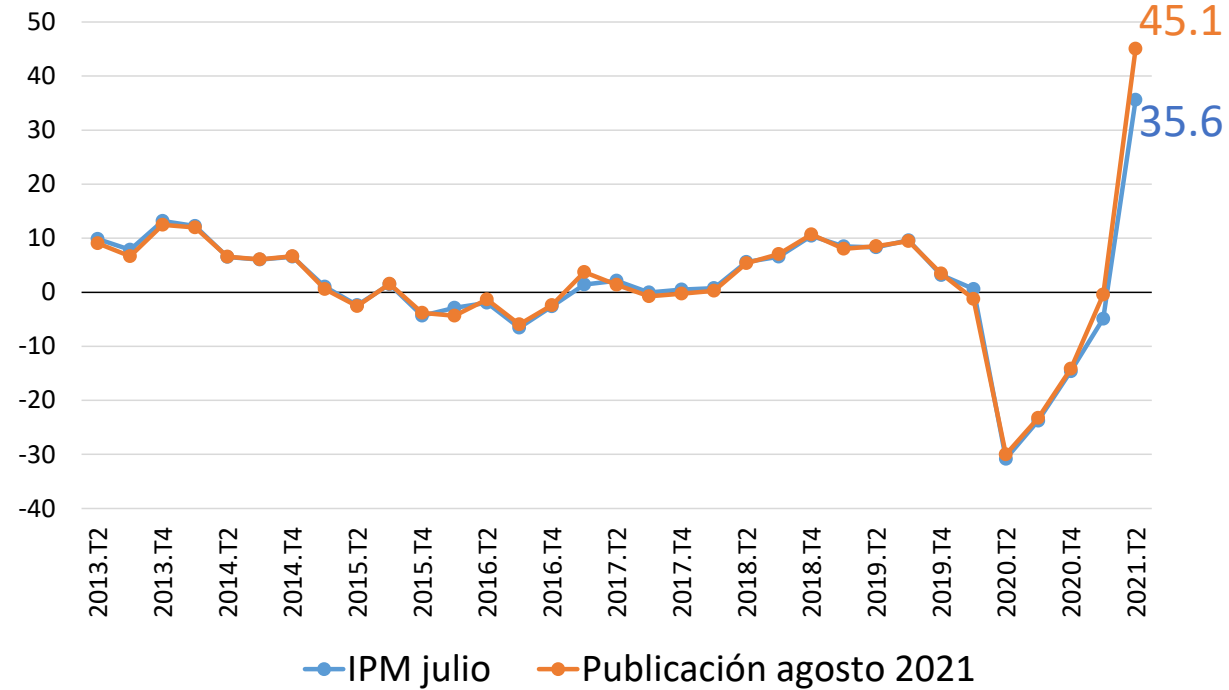



# Importaciones: bienes y servicios (Cuentas nacionales)

## Importaciones de bienes

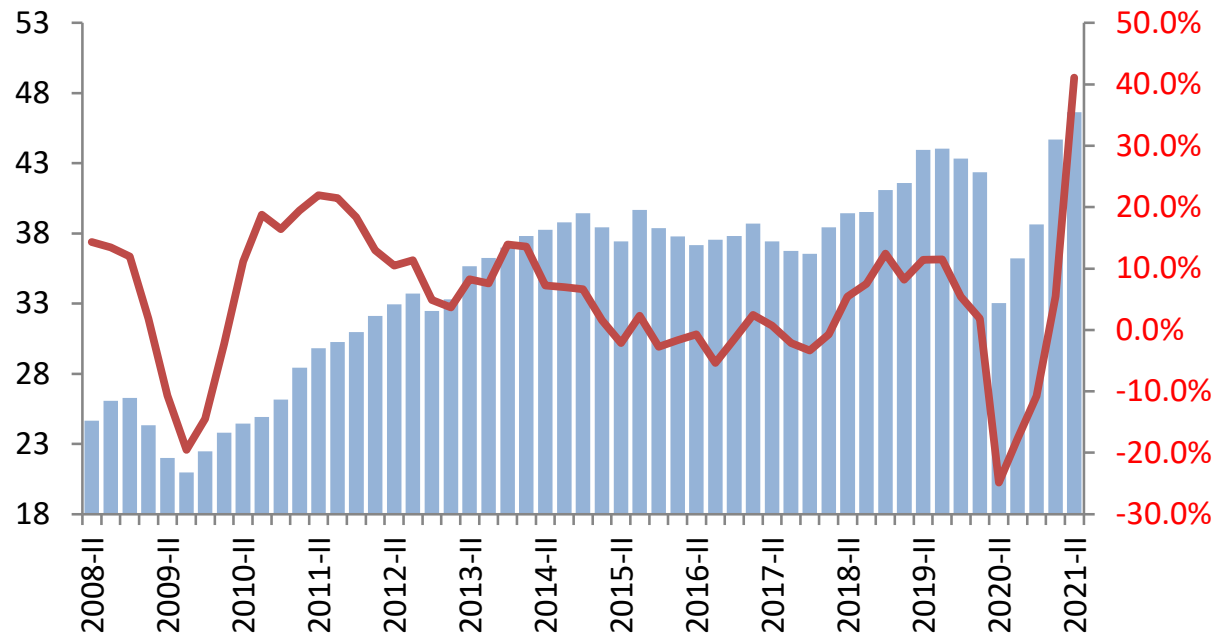

## Importaciones de servicios

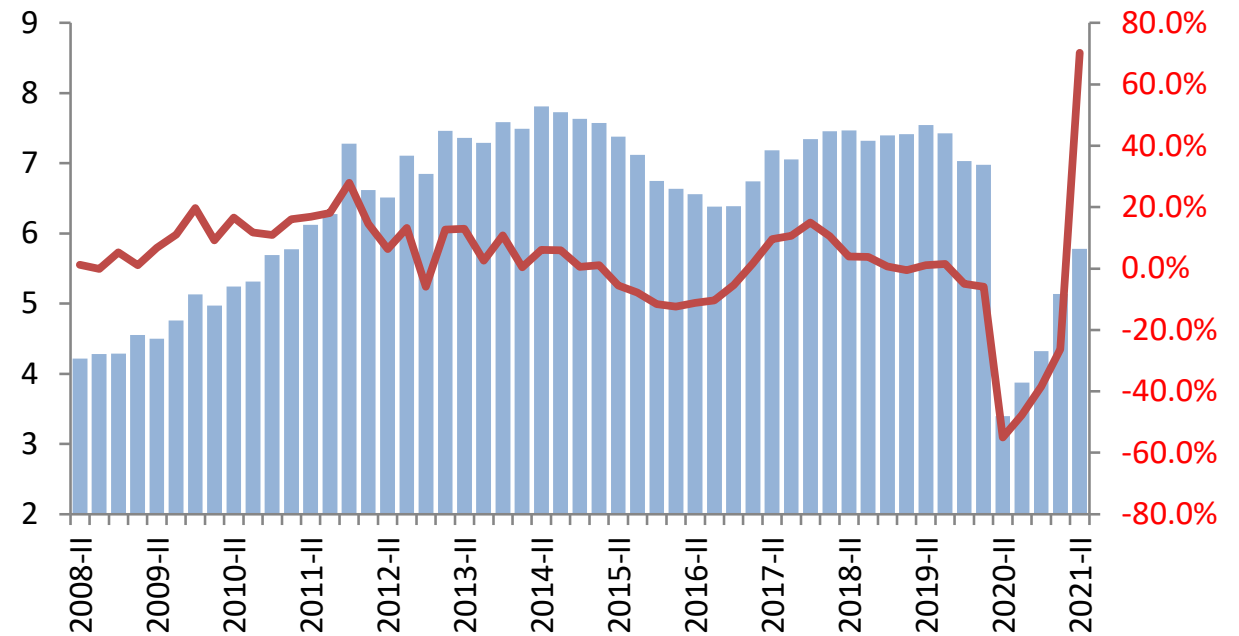

# **Algunos indicadores de 2021-T3**

# Demanda de energía

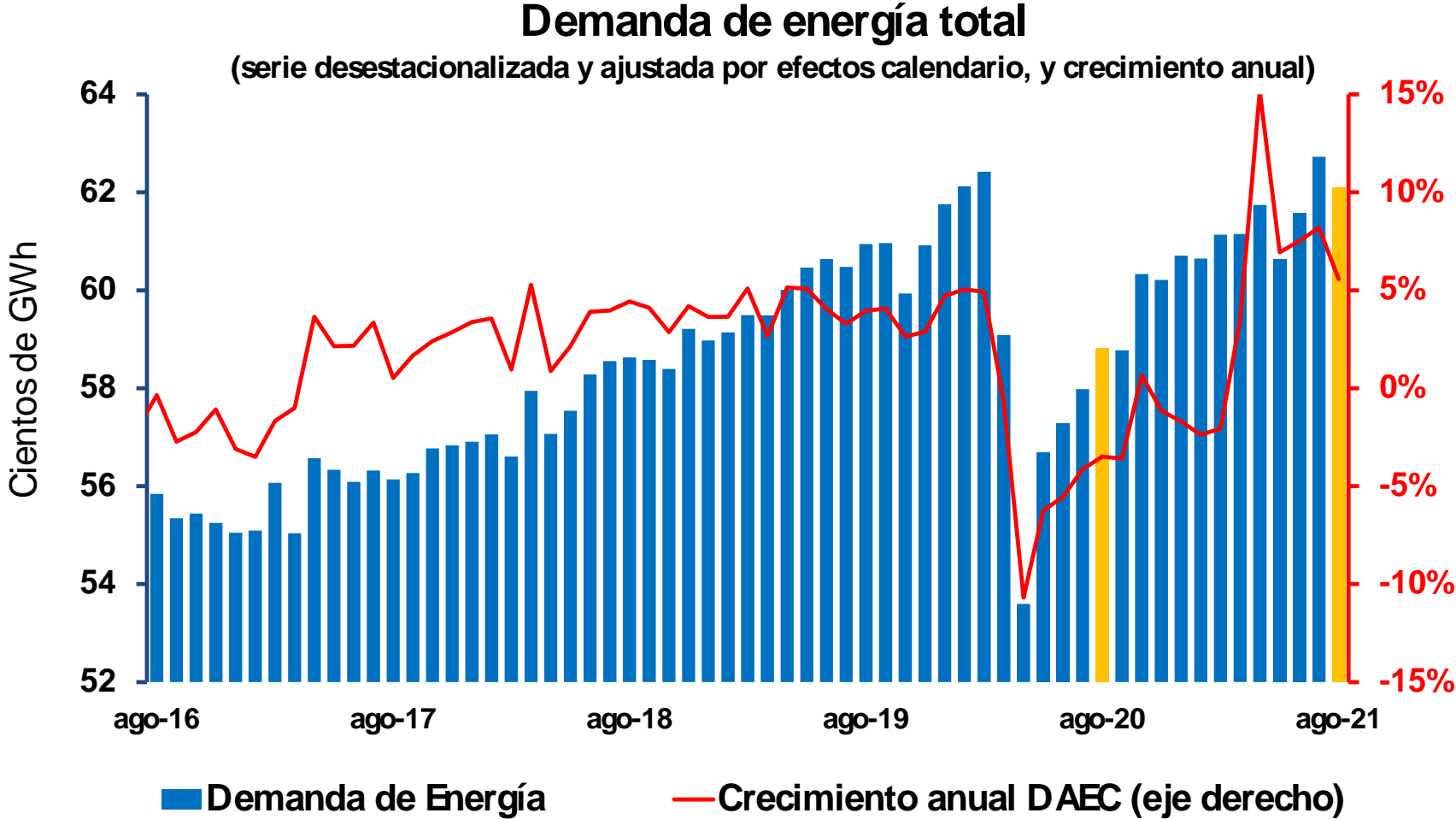

Fuente: XM; cálculos Banco de la República

# Demanda de energía regulada y no regulada

**Demanda de energía regulada**  
(promedio 7 días; 100 = promedio de 2019)

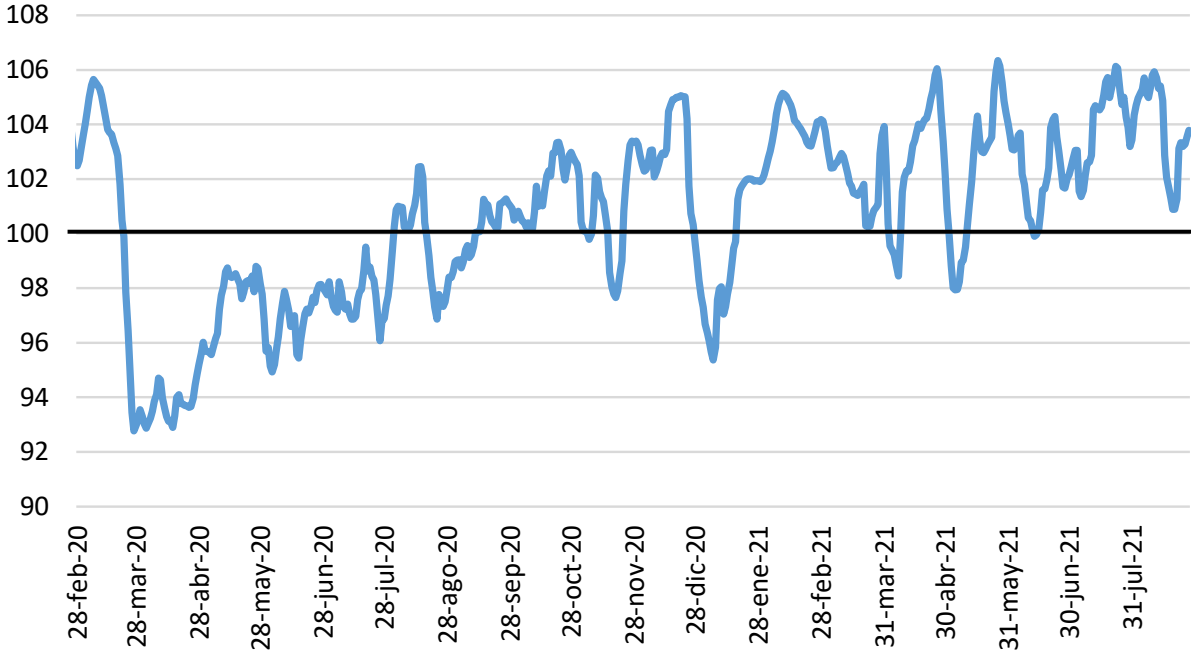

**Demanda de energía no regulada**  
(promedio 7 días; 100 = promedio de 2019)

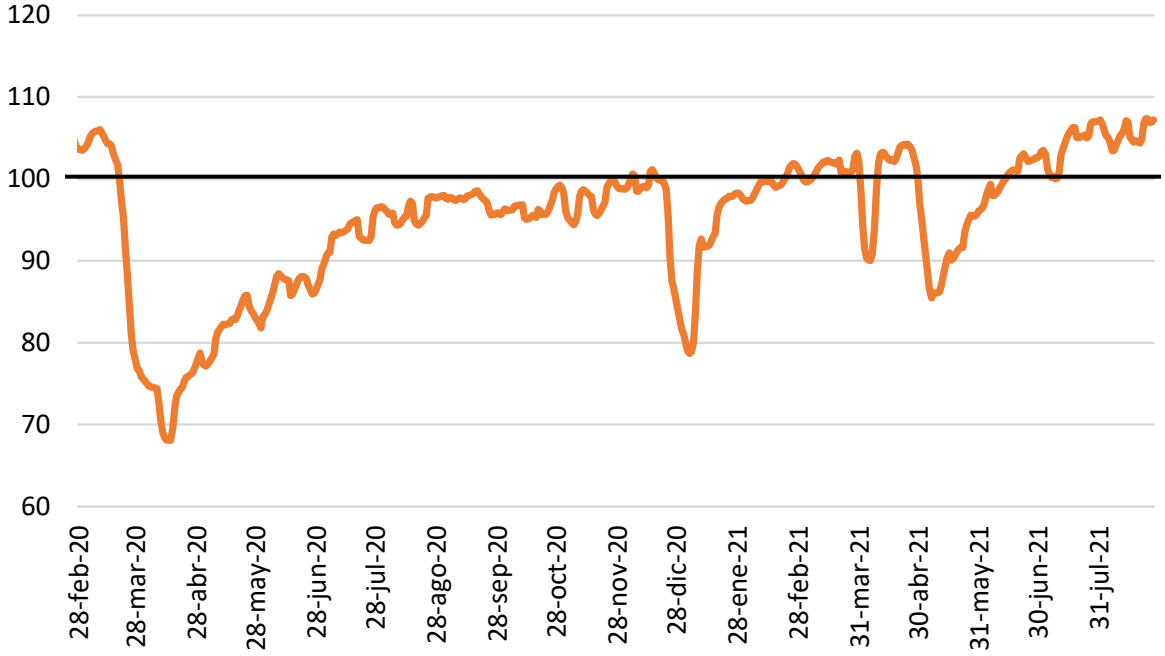

Nota: cifras al 28 de agosto de 2021.

# Movilidad no residencial

## Movilidad - promedio de lugares no residenciales

(promedio 7 días; cambios respecto a referente)

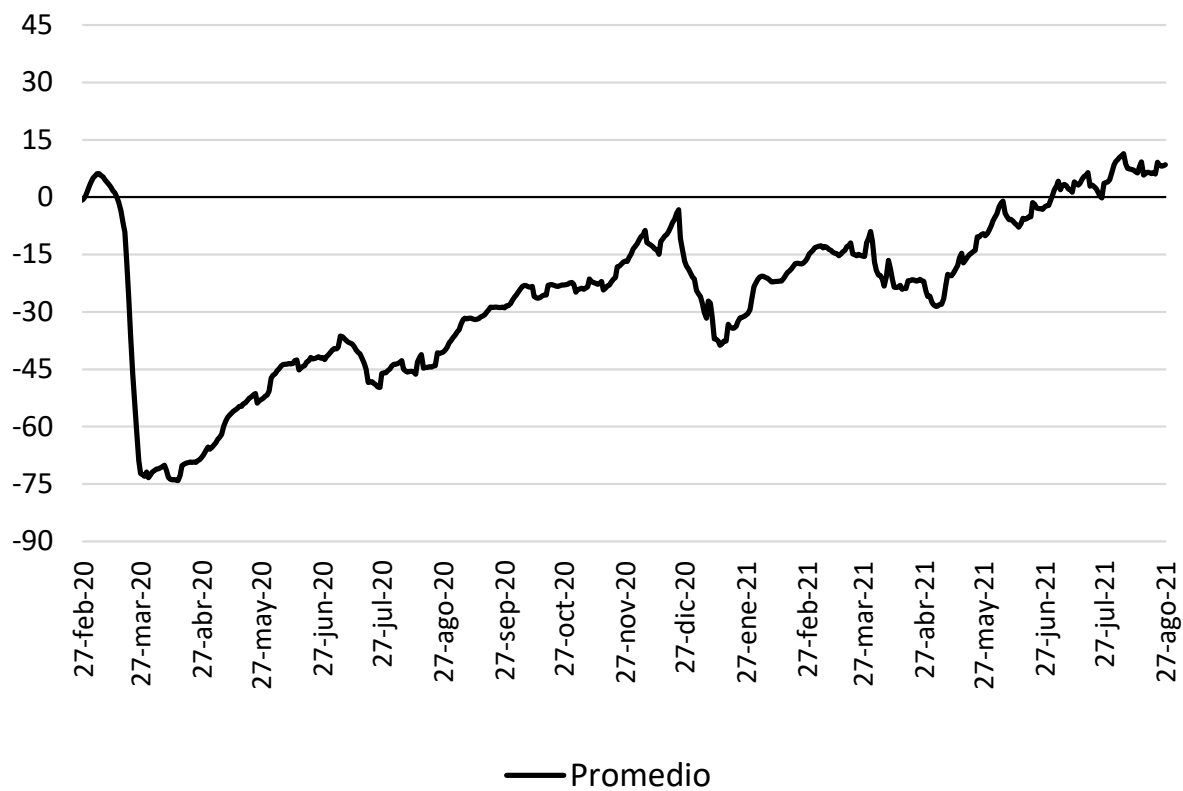

## Movilidad - lugares no residenciales

(promedio 7 días; cambios respecto a referente)

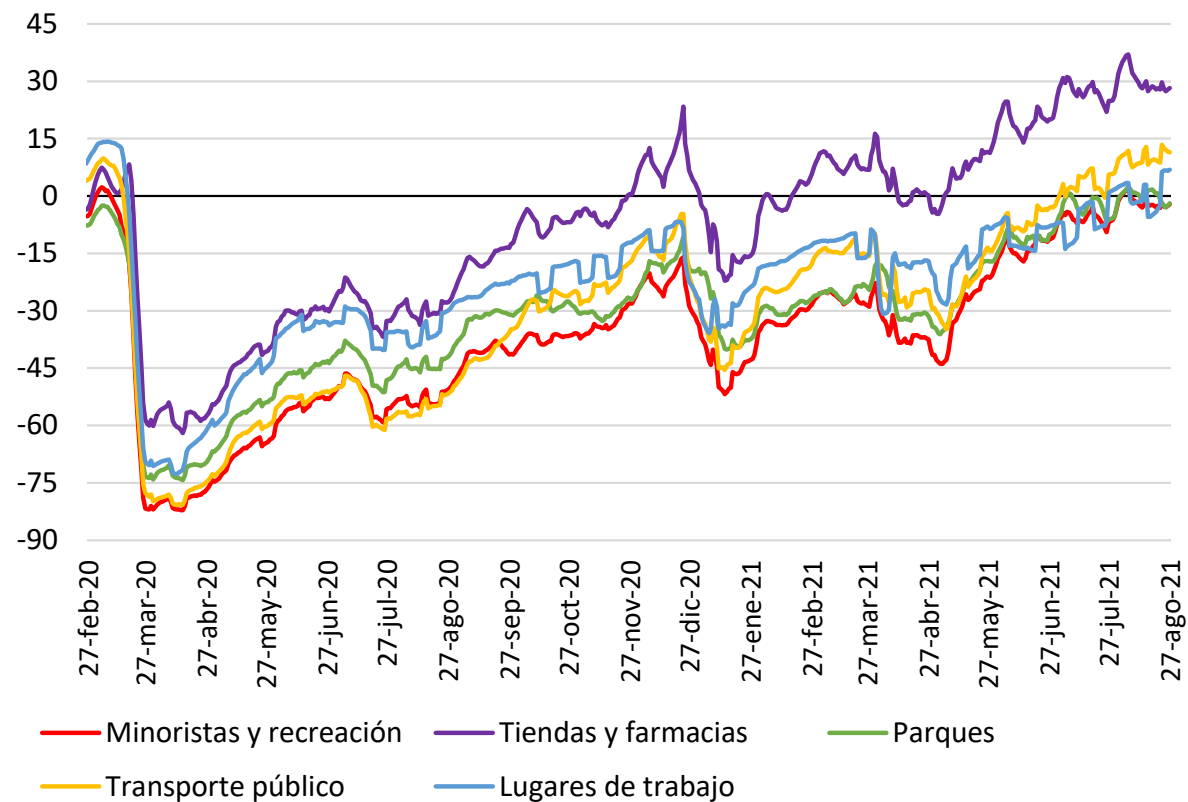

**Nota:** cifras hasta el 27 de agosto de 2021. Los informes muestran cómo cambian las visitas a diferentes lugares, así como su duración, en comparación con un valor de referencia. El valor de referencia es la mediana de ese día de la semana correspondiente al período de 5 semanas desde el 3 de enero hasta el 6 de febrero de 2020.

Fuente: Google Community Mobility Reports; cálculos Banco de la República

# **IV. Mercado Laboral**

## Ocupados: Total Nacional (serie mensual desestacionalizada)

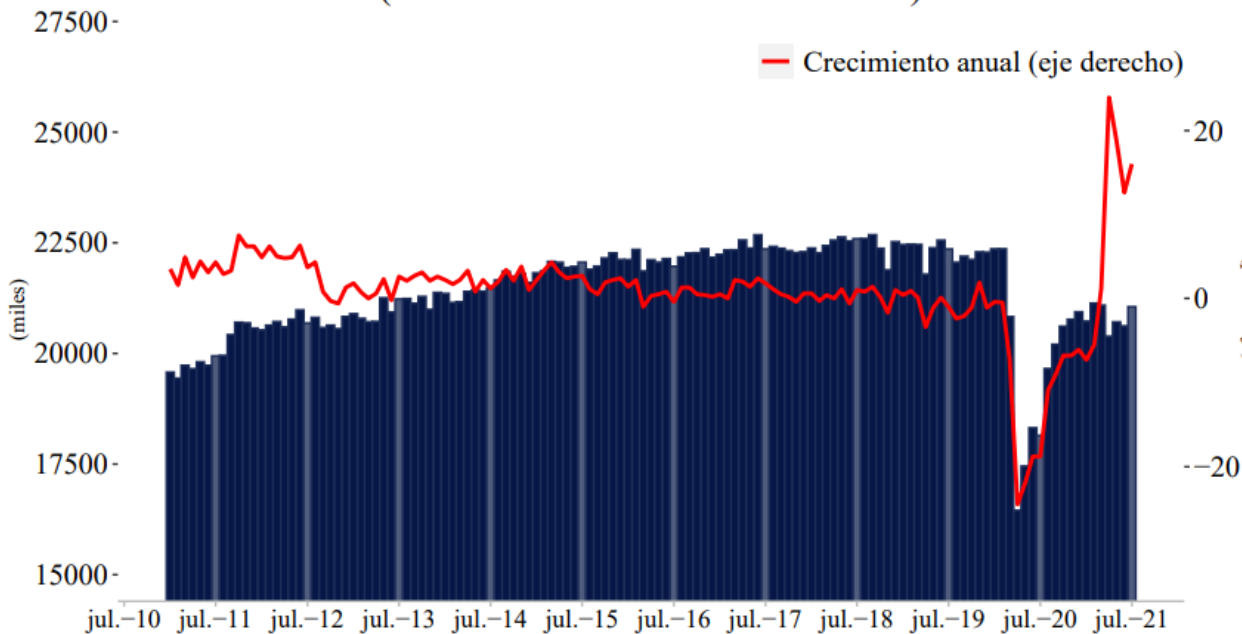

Variación anual e intermensal (%), respectivamente: 16 , 2.1  
Variación absoluta anual e intermensal (miles), respectivamente: 2,910 , 434  
Fuente: GEIH-DANE.

## Ocupados: 13 principales ciudades (serie mensual desestacionalizada)

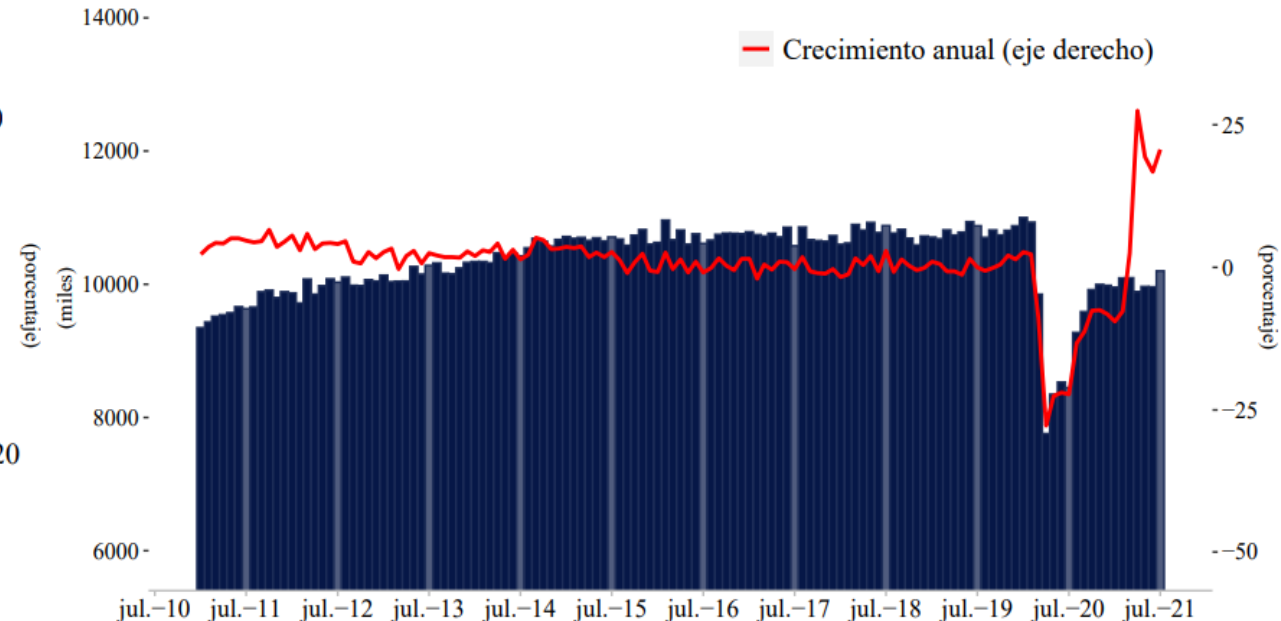

Variación anual e intermensal (%), respectivamente: 20.7 , 2.4  
Variación absoluta anual e intermensal (miles), respectivamente: 1,752 , 239  
Fuente: GEIH-DANE.

### Porcentaje de empleo recuperado

(frente a caída abr.20 - feb.20)

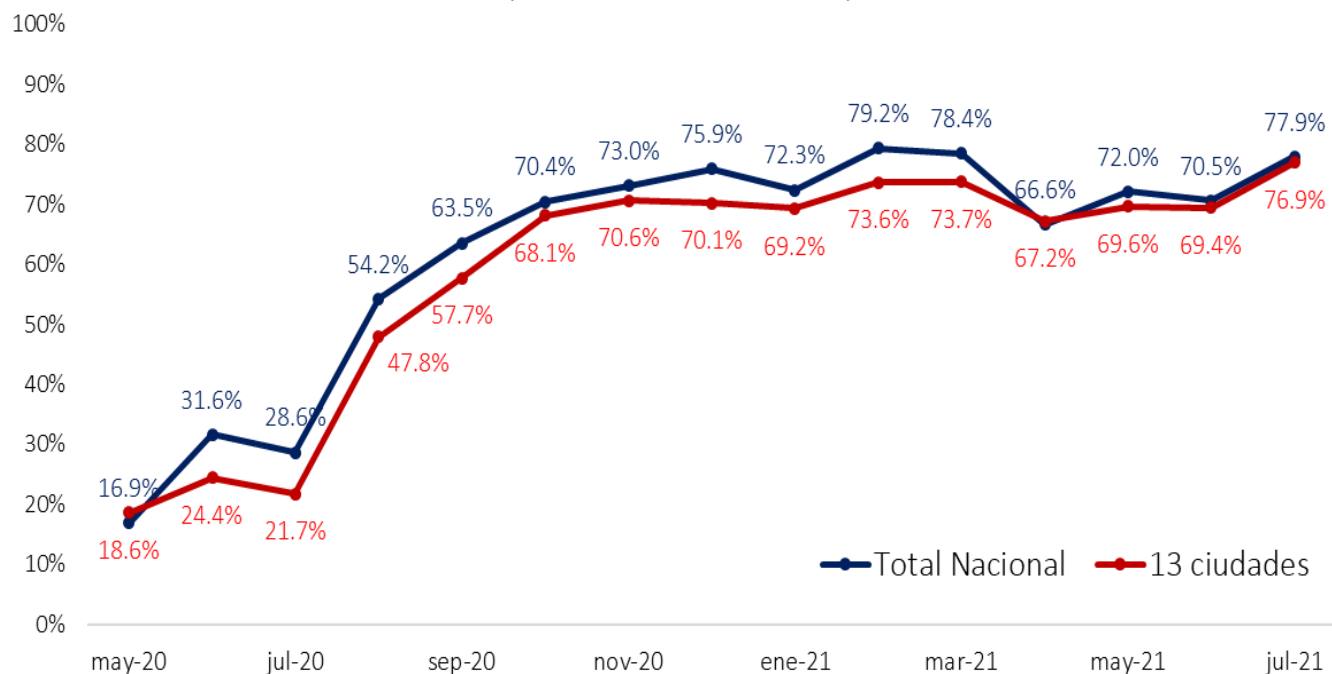

### Número de ocupados (miles)

	Nacional	13 Ciudades
Febrero 2020	22,364	10,932
Abril 2020	16,454	7,758
Julio 2021	21,056	10,200

### Variación absoluta de los ocupados

	Nacional	13 Ciudades
Abril 2020 -Febrero 2020 -	5,911 -	3,174
Julio 2021 - Abril 2020	4,602	2,442

### Recuperación frente a sus caídas

	Nacional	13 Ciudades
Proporción	77.9%	76.9%



**Ocupados asalariados y no asalariados - 13 Ciudades**  
(trimestre móvil desestacionalizado)

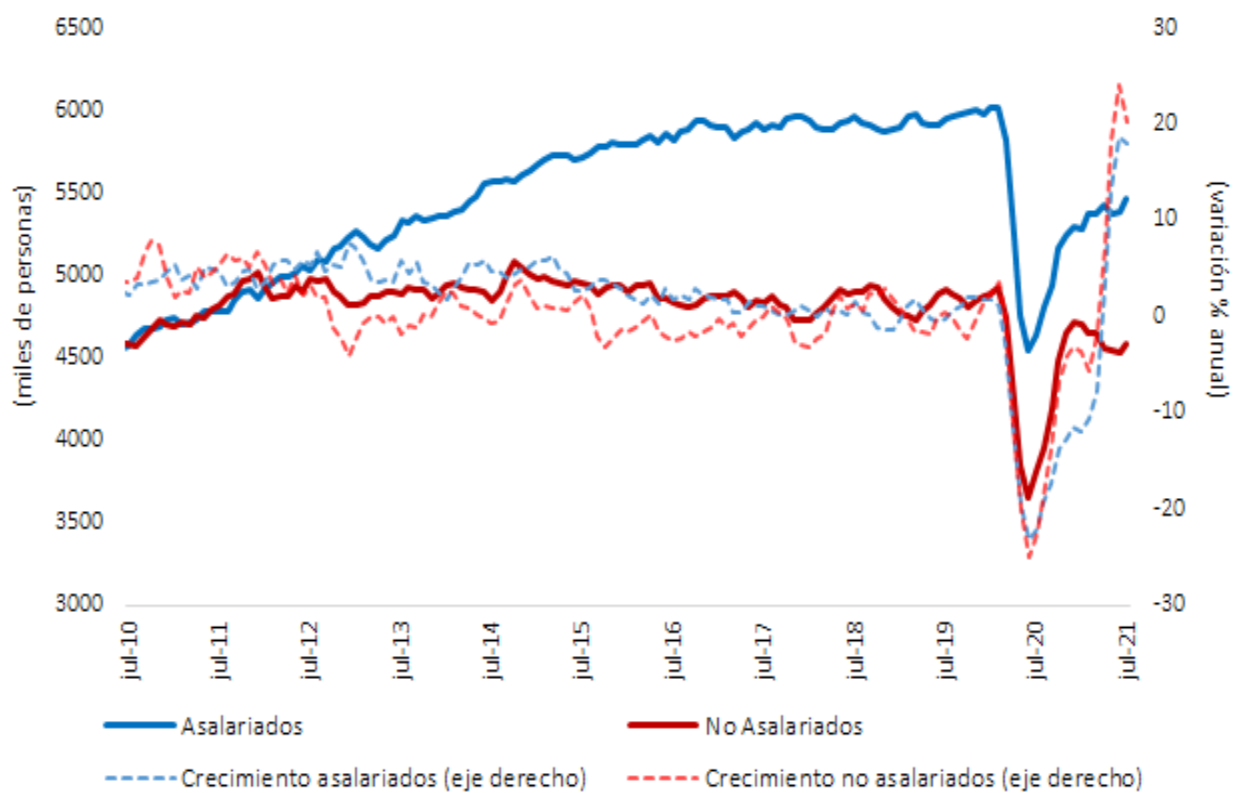

**Ocupados formales e informales - 13 Ciudades**  
(trimestre móvil desestacionalizado)

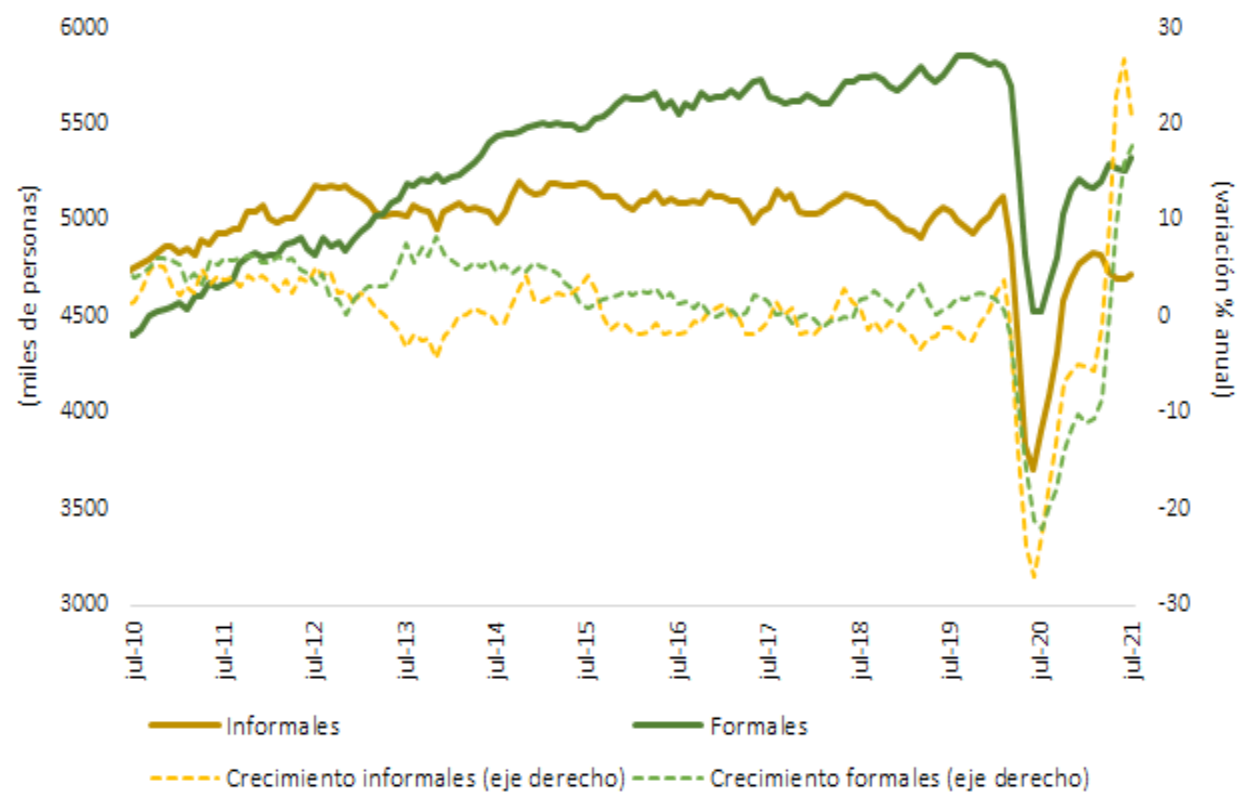

## Cifras para las 13 ciudades y áreas metropolitanas

### *Número de ocupados (miles)*

	Asalariados	No Asalariados	Informales	Formales
Febrero 2020	5,981	4,951	5,177	5,755
Abril 2020	4,299	3,458	3,377	4,381
Julio 2021	5,514	4,686	4,723	5,476

### *Variación absoluta de los ocupados*

	Asalariados	No Asalariados	Informales	Formales
Abril 2020 -Febrero 2020	- 1,681	- 1,493	- 1,800	- 1,374
Julio 2021 - Abril 2020	1,214	1,228	1,347	1,095

### *Recuperación frente a sus caídas*

	Asalariados	No Asalariados	Informales	Formales
Proporción	72.2%	82.2%	74.8%	79.7%

## Pensión



## Salud



Nota: Información preliminar a junio de 2021.

## Inactivos: Total Nacional (serie mensual desestacionalizada)

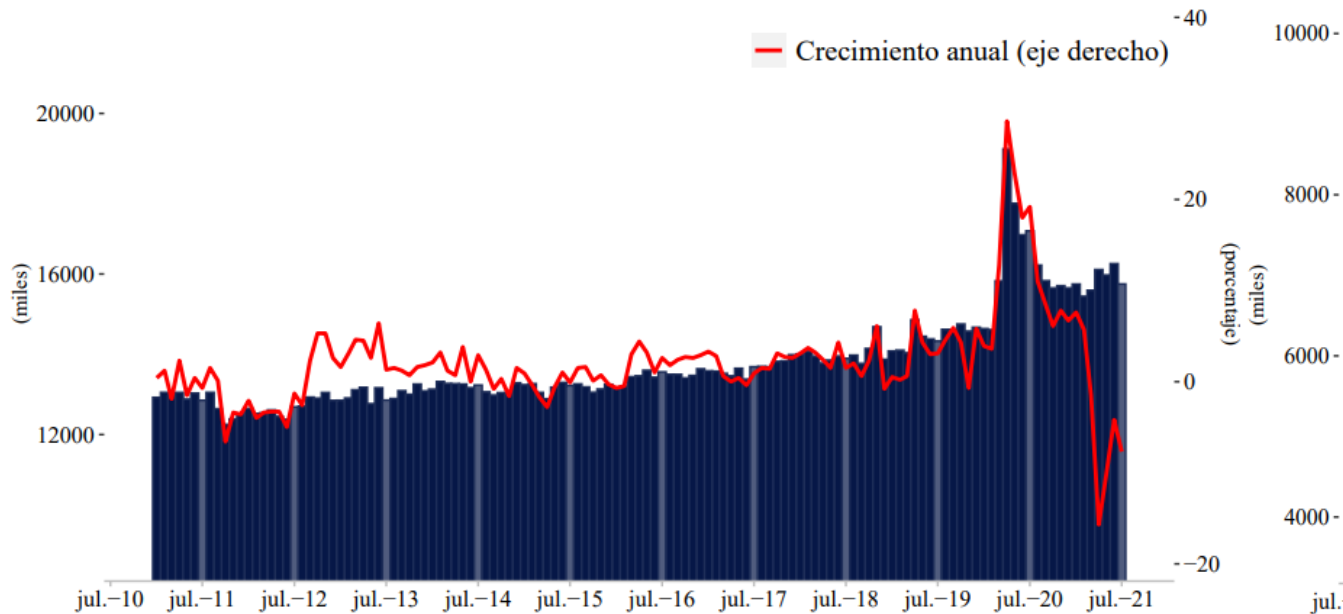

Variación anual e intermensual (%), respectivamente:  $-7.7$  ,  $-3.1$   
 Variación absoluta anual e intermensual (miles), respectivamente:  $-1,323$  ,  $-507$   
 Fuente: GEIH-DANE.

## Inactivos: 13 principales ciudades (serie mensual desestacionalizada)

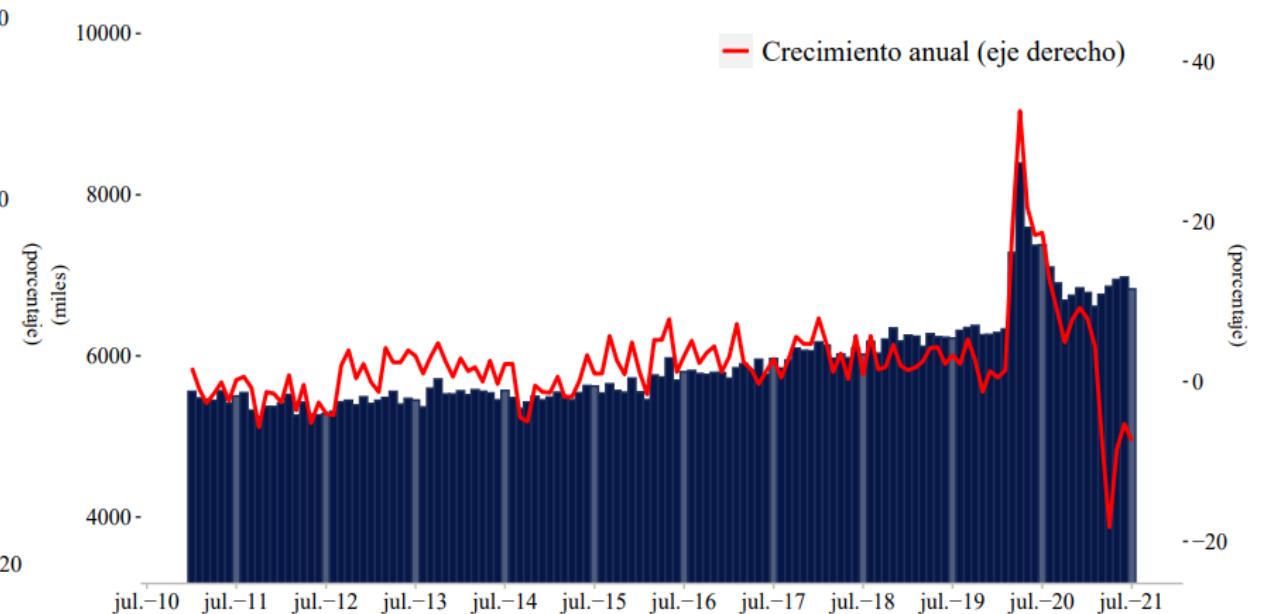

Variación anual e intermensual (%), respectivamente:  $-7.4$  ,  $-2.1$   
 Variación absoluta anual e intermensual (miles), respectivamente:  $-549$  ,  $-147$   
 Fuente: GEIH-DANE.

### Tasa de desempleo (mensual desestacionalizada)

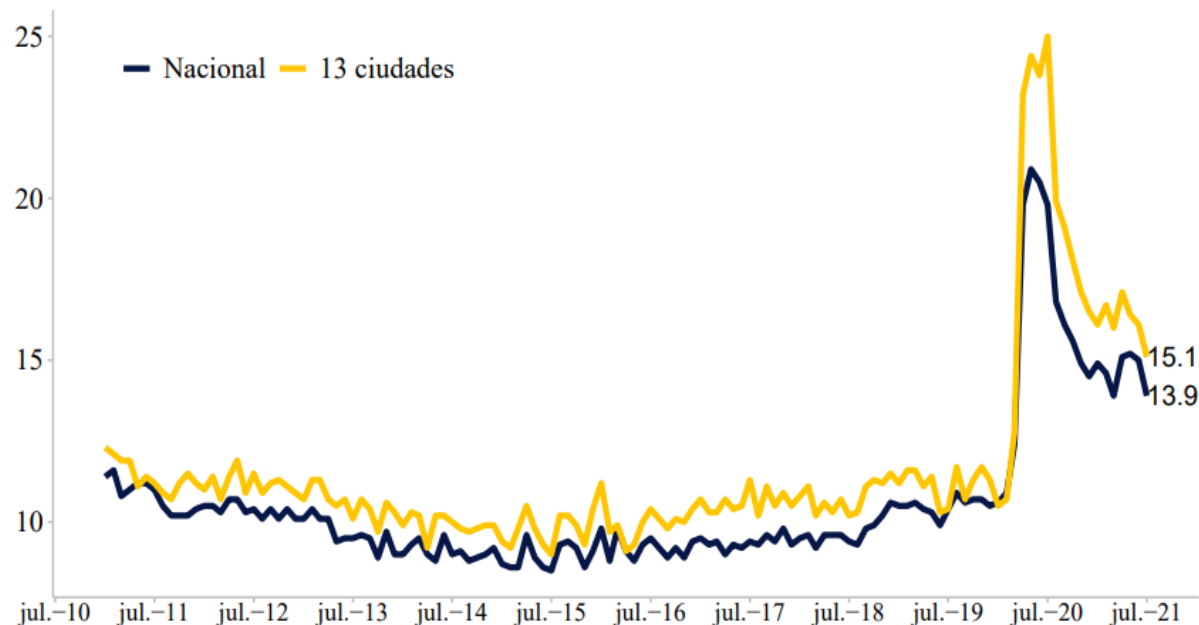

Variación anual (pp), respectivamente: -5.9, -9.8.  
Variación mensual (pp), respectivamente: -1.1, -1.  
Fuente: GEIH - DANE.

### Tasa de desempleo (trimestre móvil desestacionalizado)

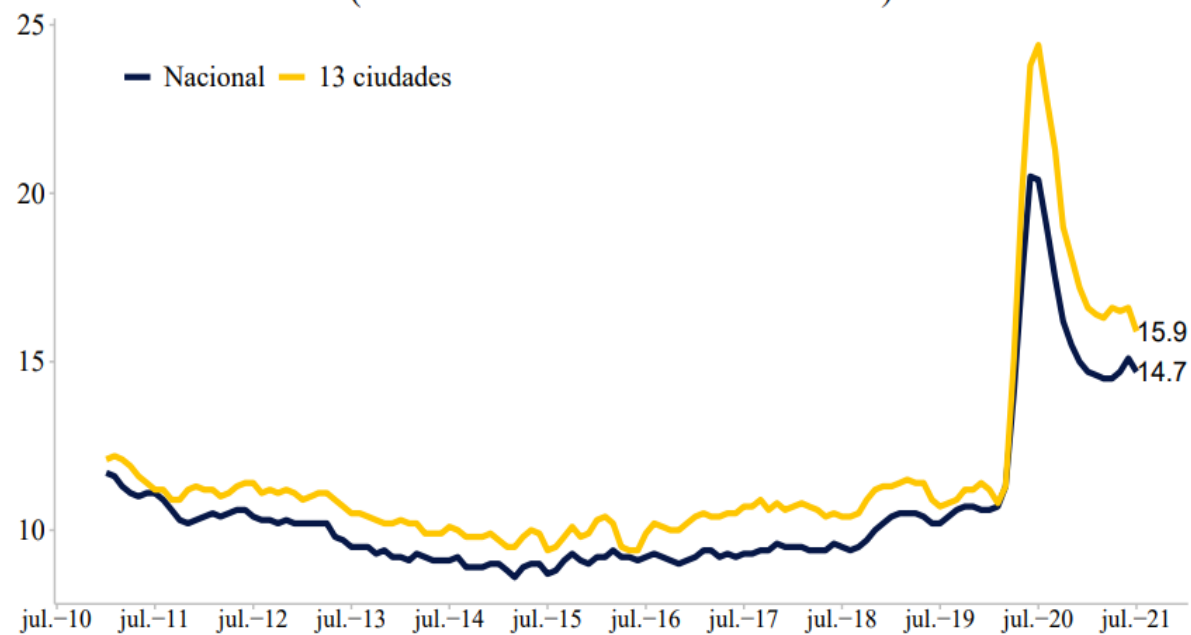

Variación anual (pp), respectivamente: -5.7, -8.5.  
Variación mensual (pp), respectivamente: -0.4, -0.7.  
Fuente: GEIH - DANE.

## Tasa de desempleo según sexo (trimestre móvil desestacionalizado)

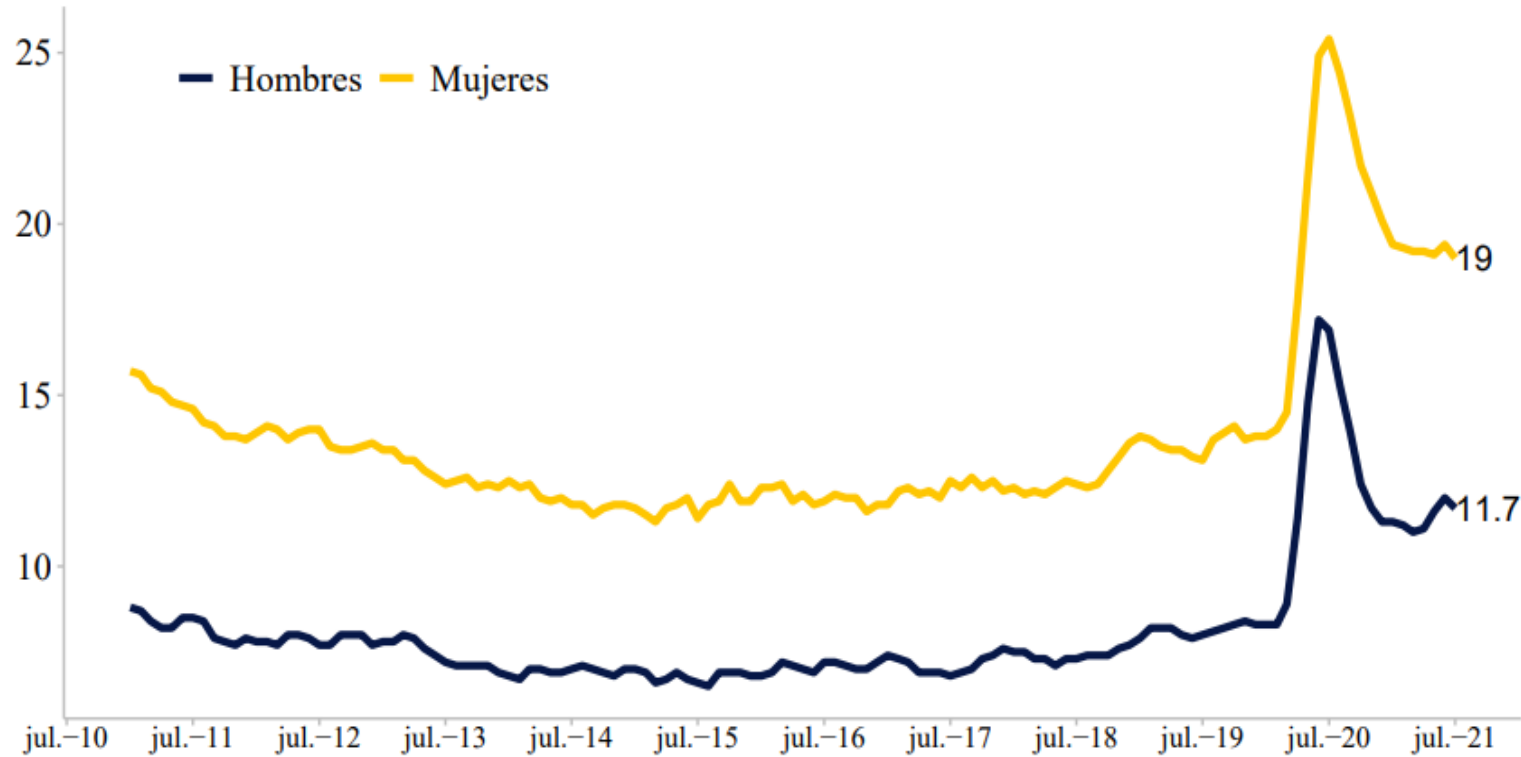

Variación anual (pp), respectivamente: -5.2, -6.4.

Variación mensual (pp), respectivamente: -0.3, -0.4.

Diferencia entre la TD de mujeres y hombres (pp): 7.3.

Fuente: GEIH - DANE.

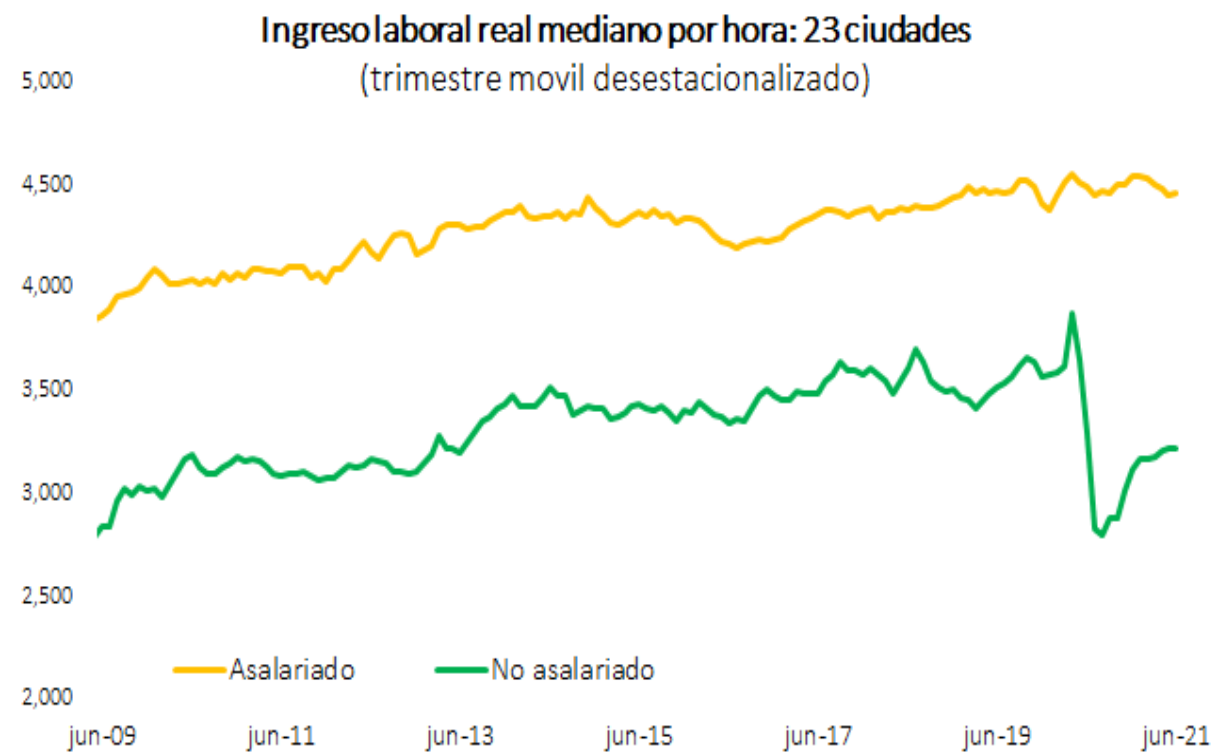
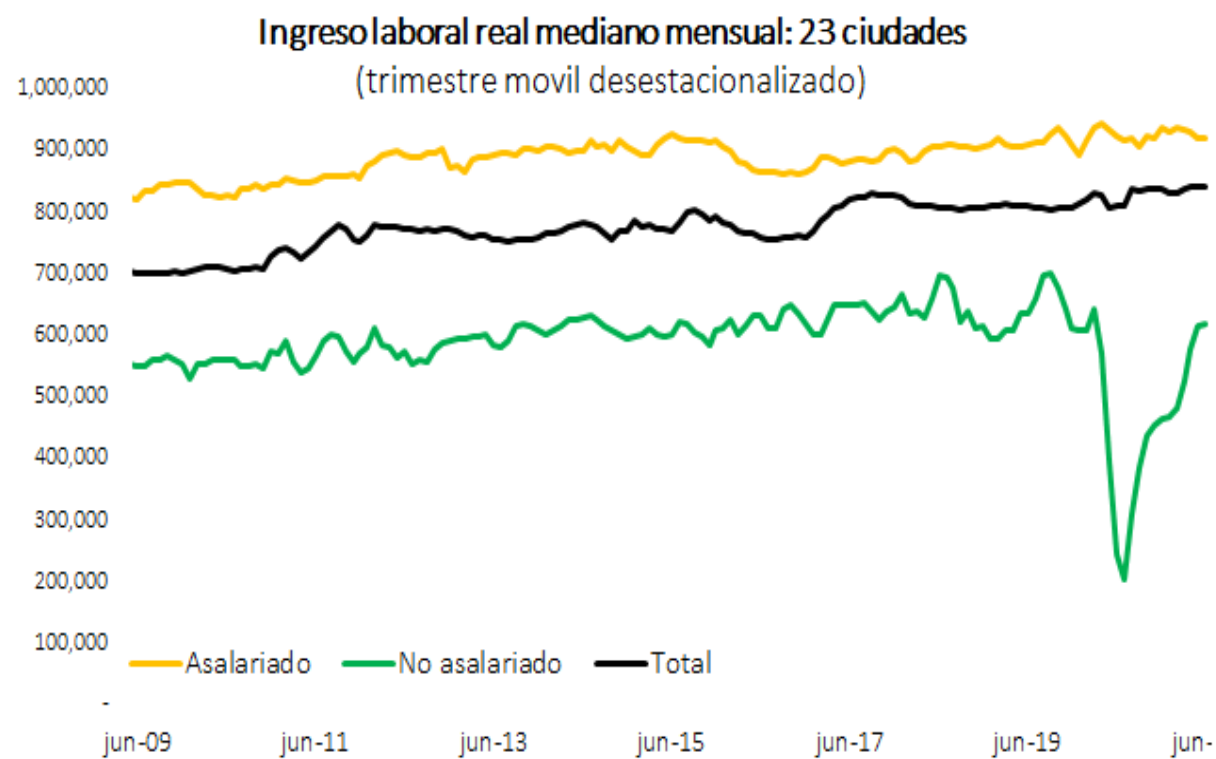

# V. Inflación



# **La inflación a agosto de 2021**

# Inflación Total y Básica

**Total**  
 Ago= 4,44%  
 Jul= 3,97%  
 Jun= 3,63%  
 May= 3,30%  
 Abr= 1,95%

**Básica SINAR**  
 Ago= 2,32%  
 Jul= 2,05%  
 Jun= 1,87%  
 May= 1,56%  
 Abr= 1,24%

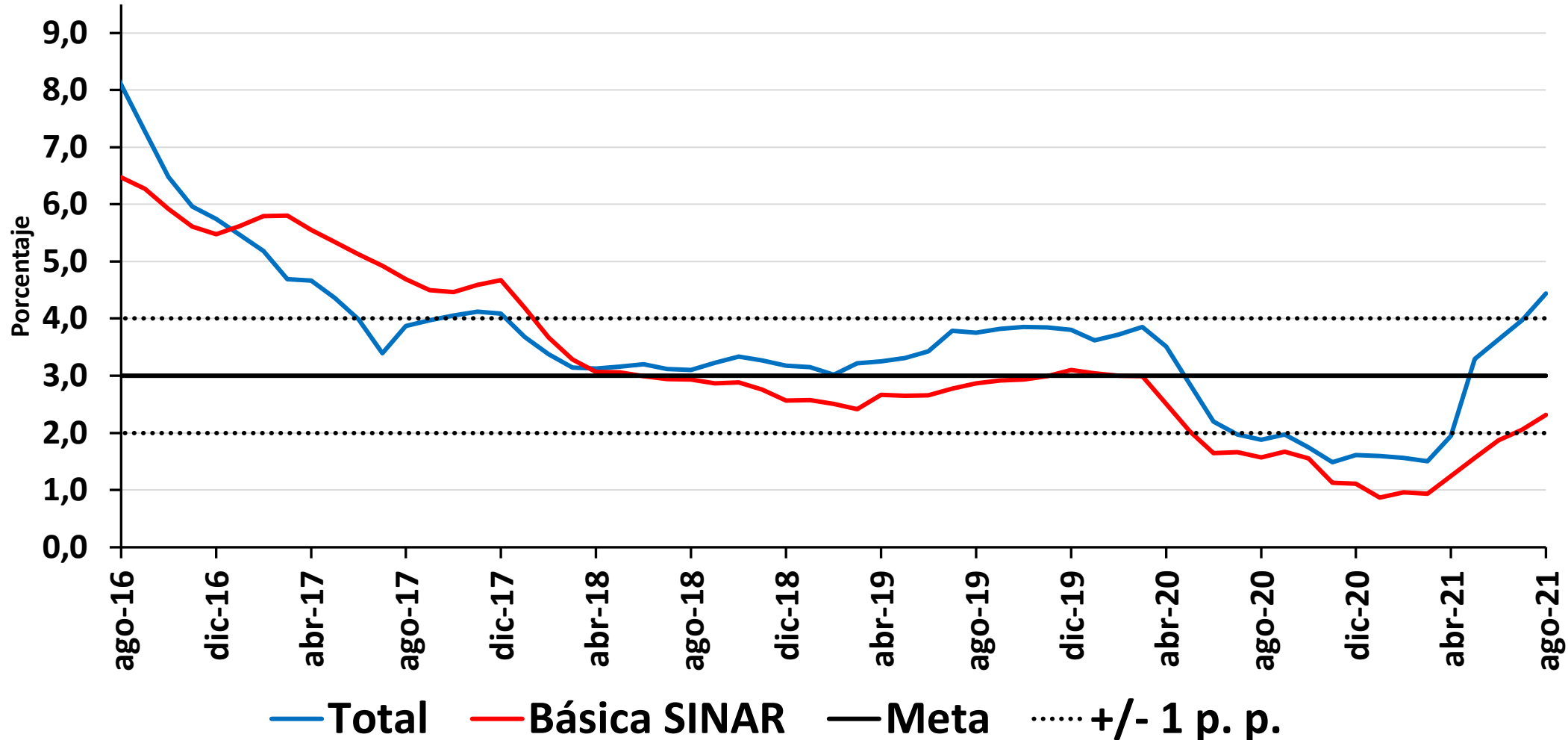

## Variación anual IPC de Servicios y Bienes (Sin Alimentos ni Regulados)

**Servicios**  
**Ago= 2,16%**  
**Jul= 1,82%**  
**Jun= 1,61%**  
**May= 1,48%**

**Bienes**  
**Ago= 2,73%**  
**Jul= 2,66%**  
**Jun= 2,57%**  
**May= 1,77%**

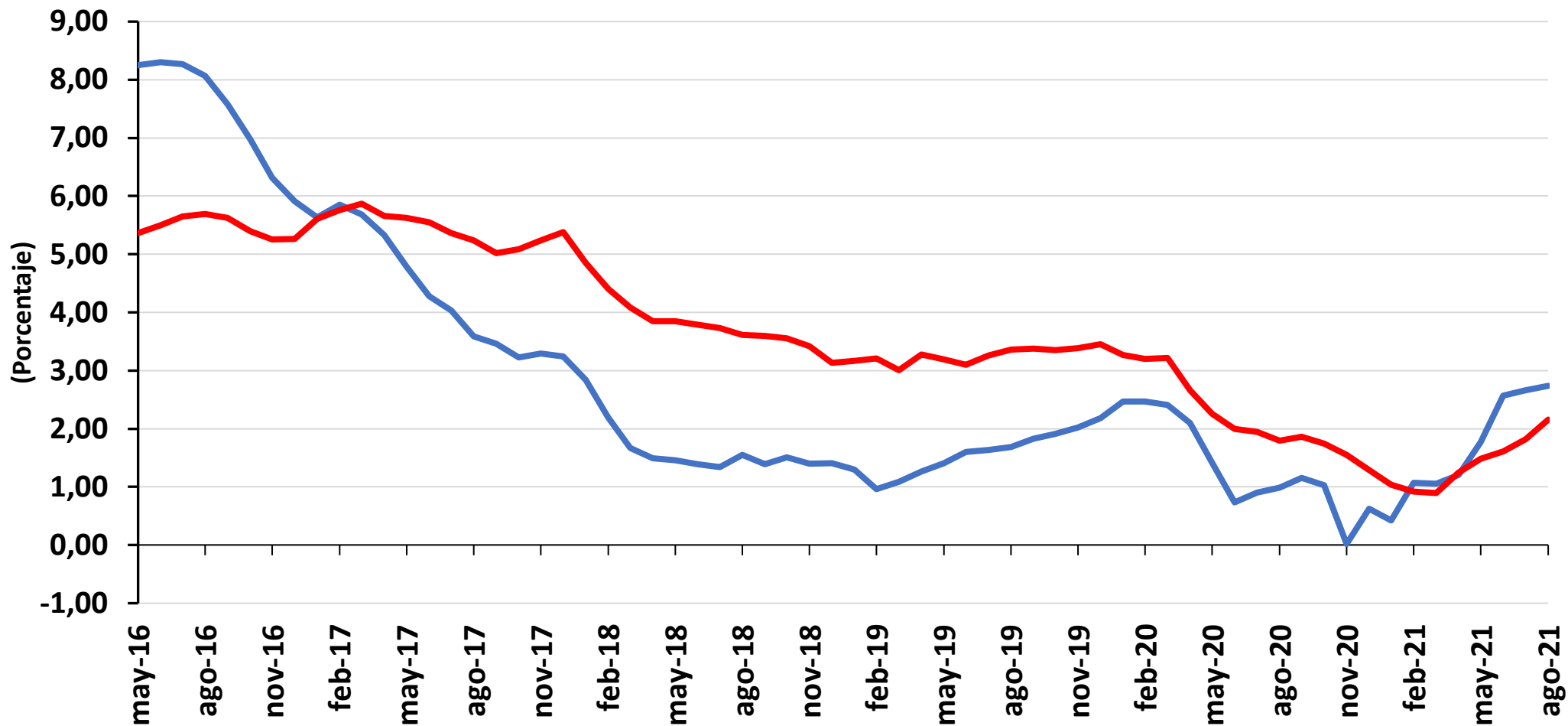

Fuente: DANE. Cálculos Banco de la República.

**— Bienes SINAR    — Servicios SINAR**

# Variación anual IPC de Servicios

Arriendos  
 Ago= 1,57%  
 Jul= 1,44%  
 Jun= 1,28%

CFH  
 Ago= 7,54%  
 Jul= 6,71%  
 Jun= 6,19%

Resto  
 Ago= 0,58%  
 Jul= -0,48%  
 Jun= -0,58%

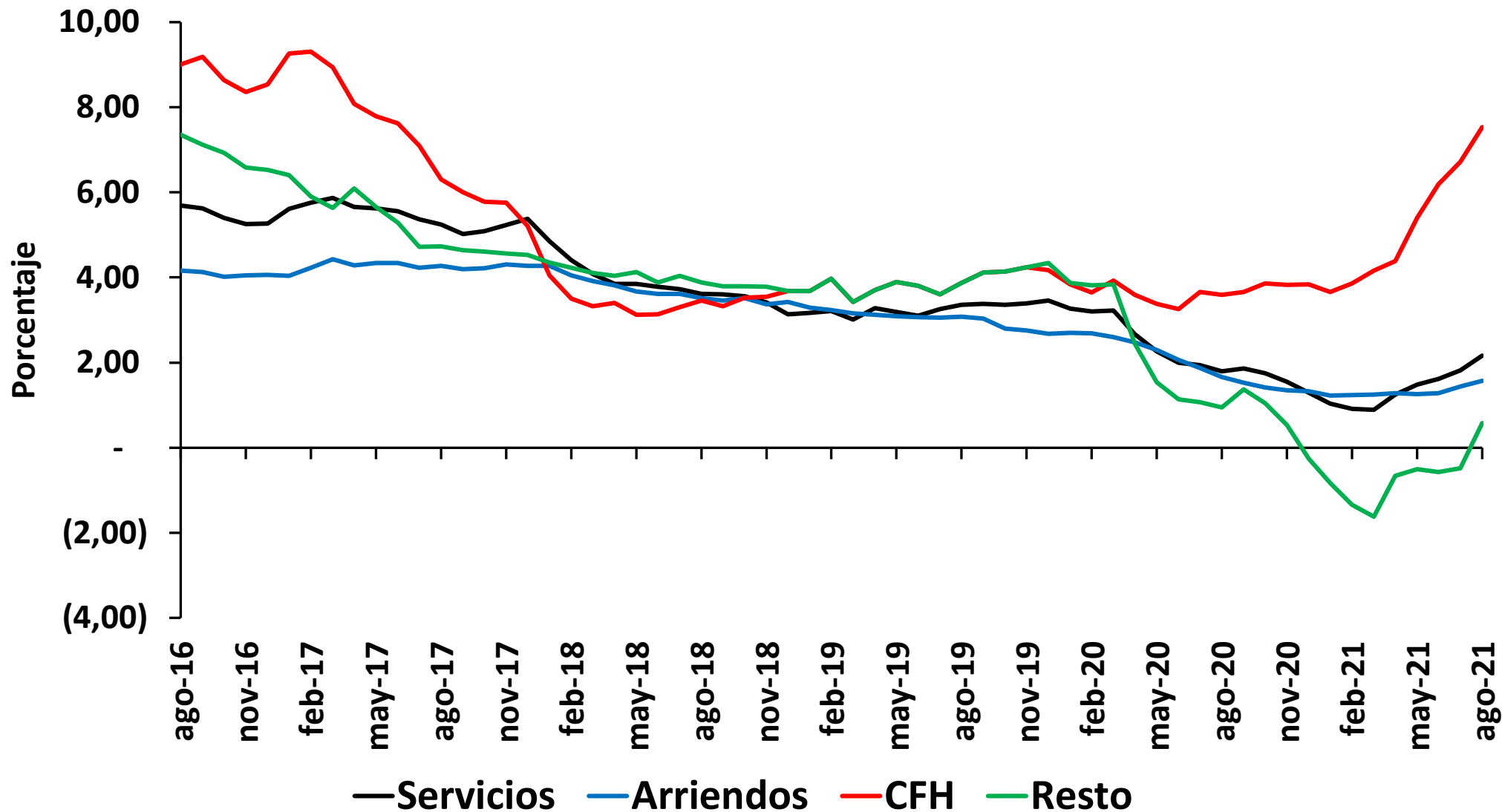

# Variación anual IPC de regulados

**Regulados**  
Ago= 6,20%  
Jul= 6,02%  
Jun= 5,93%  
May= 4,21%  
Abr= 2,79%

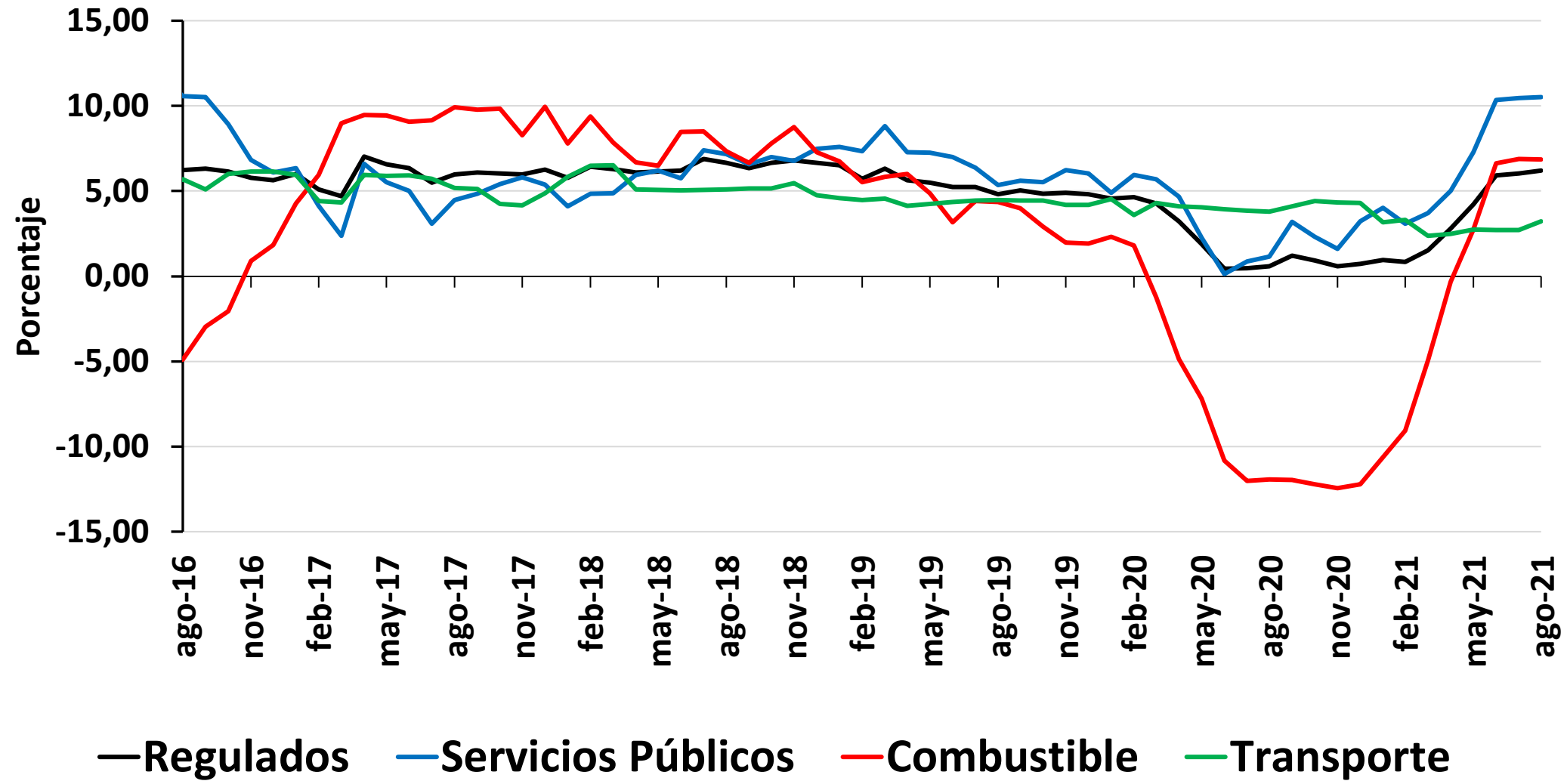

## Variación anual IPC de Alimentos (subgrupos)

**Alimentos**  
 Ago= 11,50%  
 Jul= 9,81%  
 Jun= 8,52%  
 May= 9,52%

**Perecederos**  
 Ago= 15,15%  
 Jul= 11,89%  
 Jun= 8,69%  
 May= 18,16%

**Procesados**  
 Ago= 10,51%  
 Jul= 9,24%  
 Jun= 8,47%  
 May= 7,01%

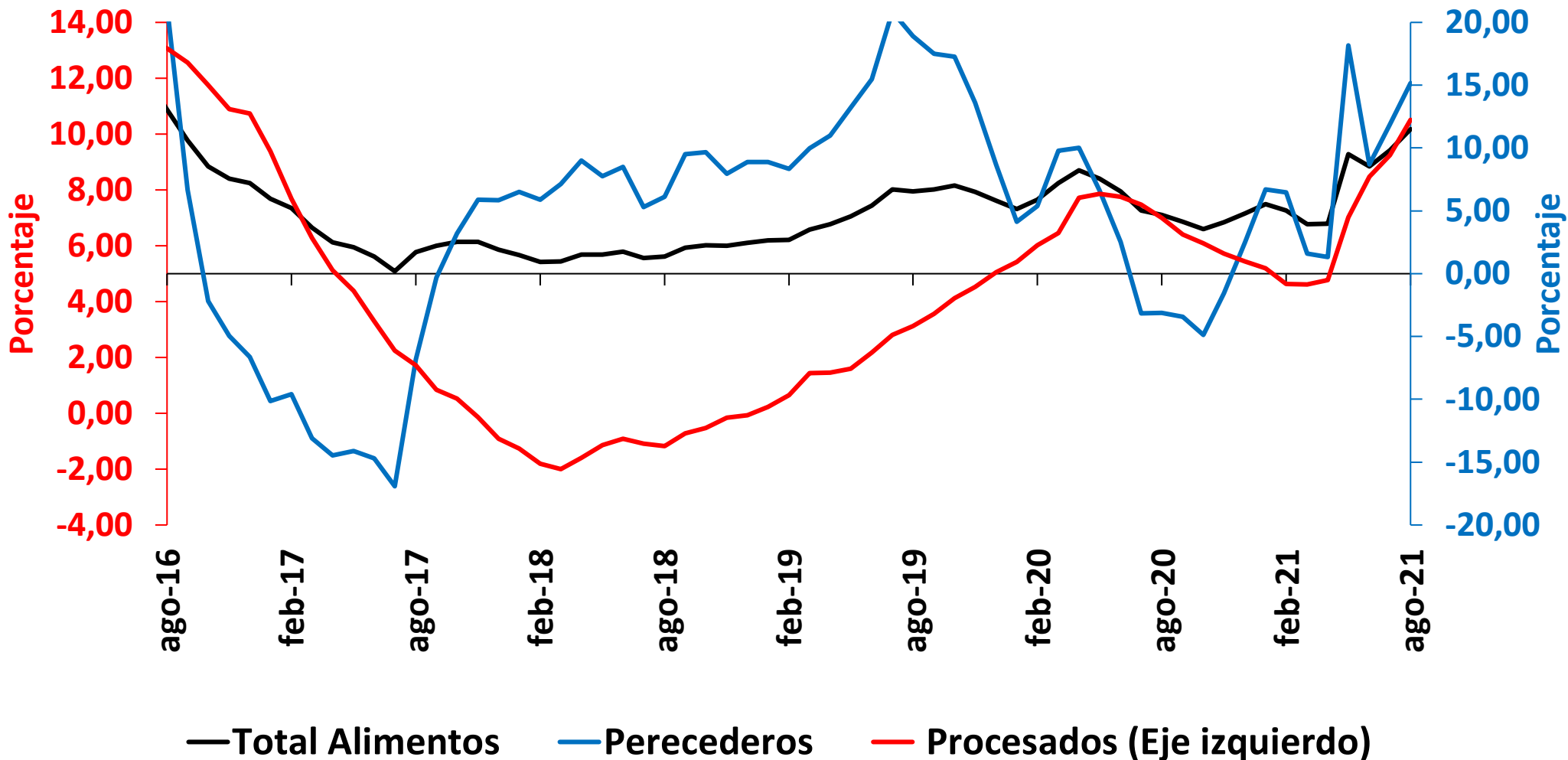

## Precios relativos de Alimentos / Sin Alimentos por subdivisiones

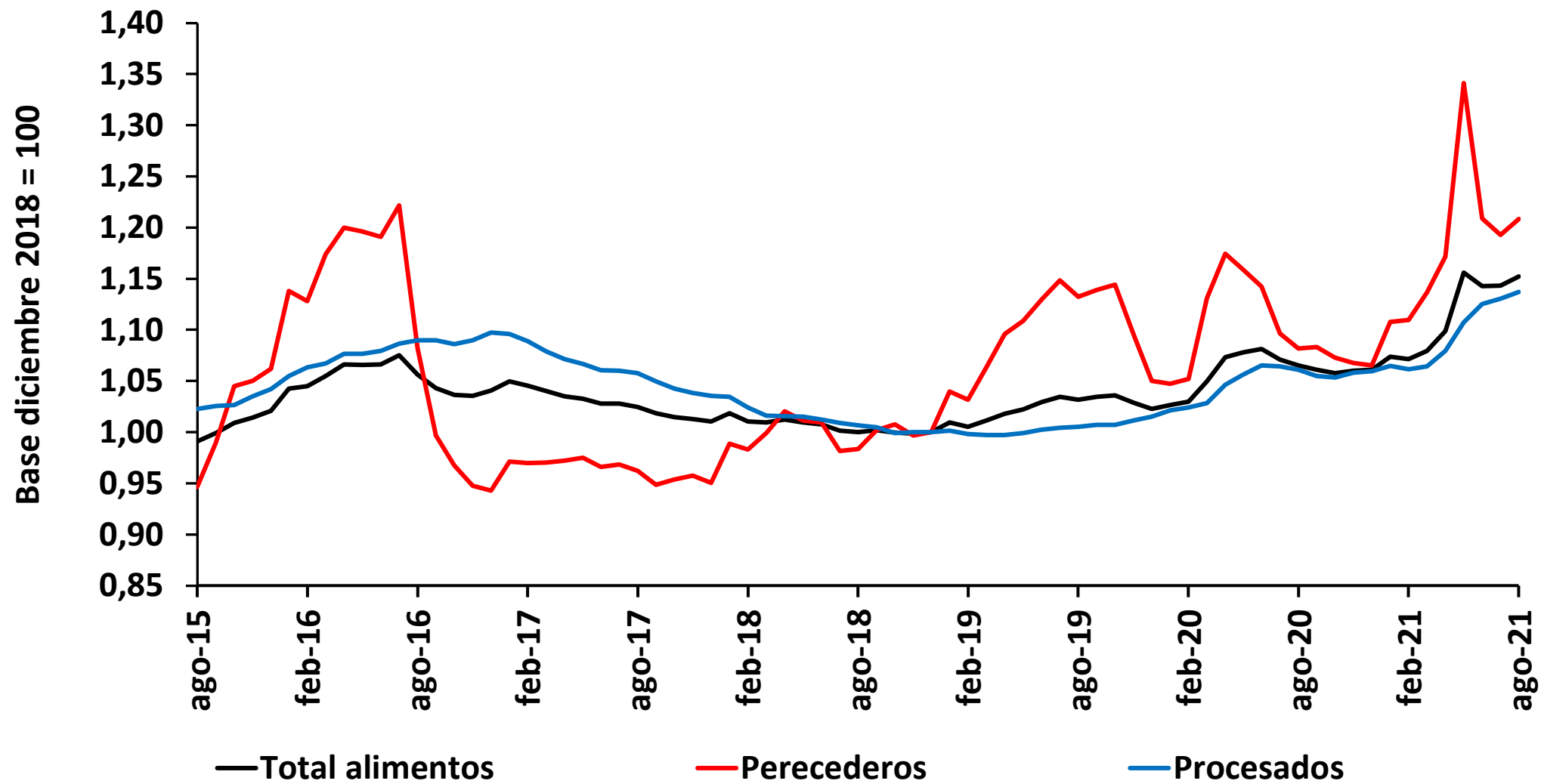

**IPP a agosto**



# IPP TOTAL

Índice dic-14 = 100

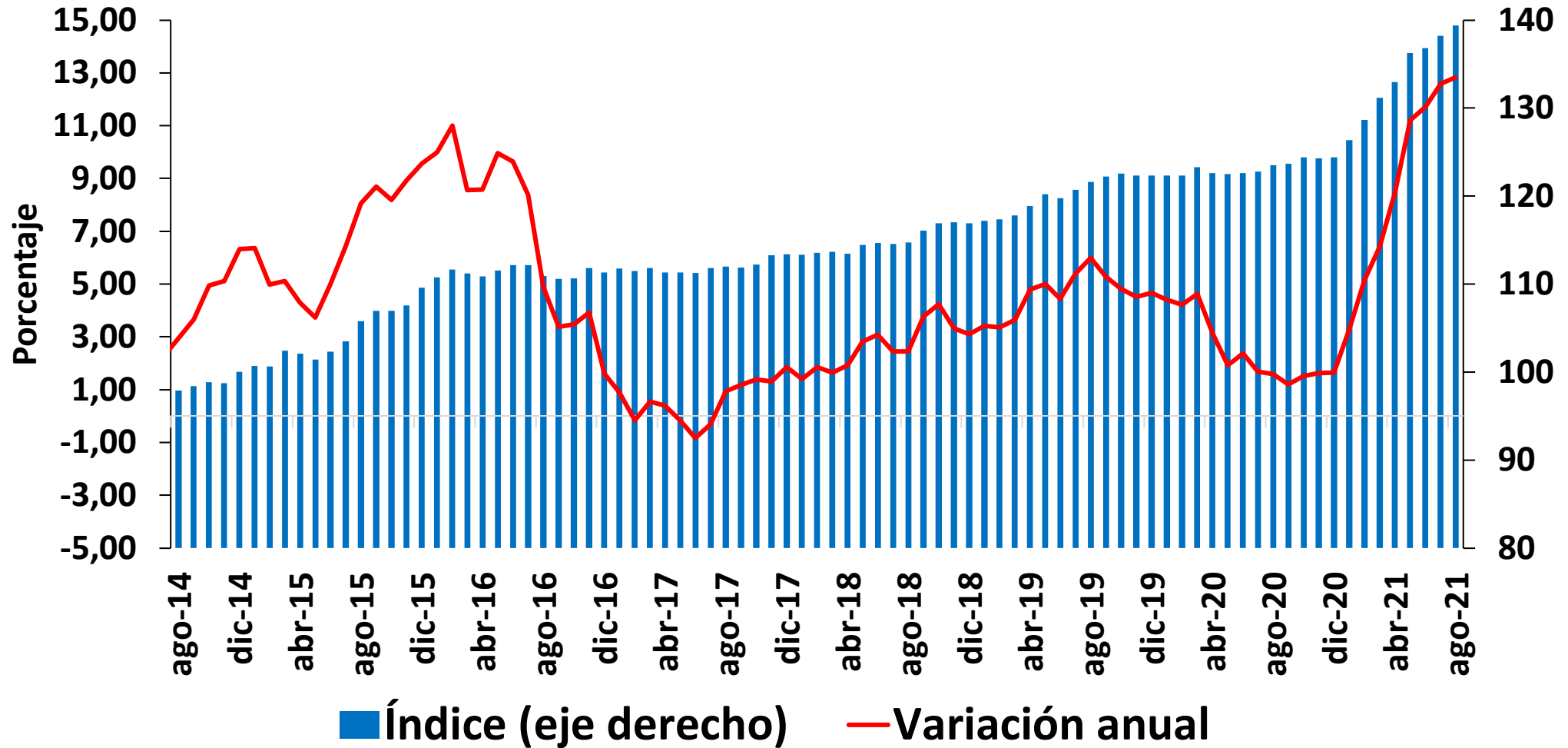

## IPP Total

Ago= 12,83%

Jul= 12,59%

Jun= 11,72%

May= 11,21%

Abr= 8,48%

Fuente: DANE.

\* Desde enero 2015 el IPP oficial del DANE es el calculado por el lado de la Producción Nacional (IPP producidos y consumidos + IPP exportados). El IPP de oferta interna corresponde al IPP local más el IPP importado.

# Variación anual del IPP por procedencia

**IPP producido y consumido**

Ago= 14,47%

Jul= 13,92%

Jun= 13,41%

May=13,69%

**IPP Importado**

Ago= 9,18%

Jul= 10,72%

Jun= 7,60%

May= 5,83%

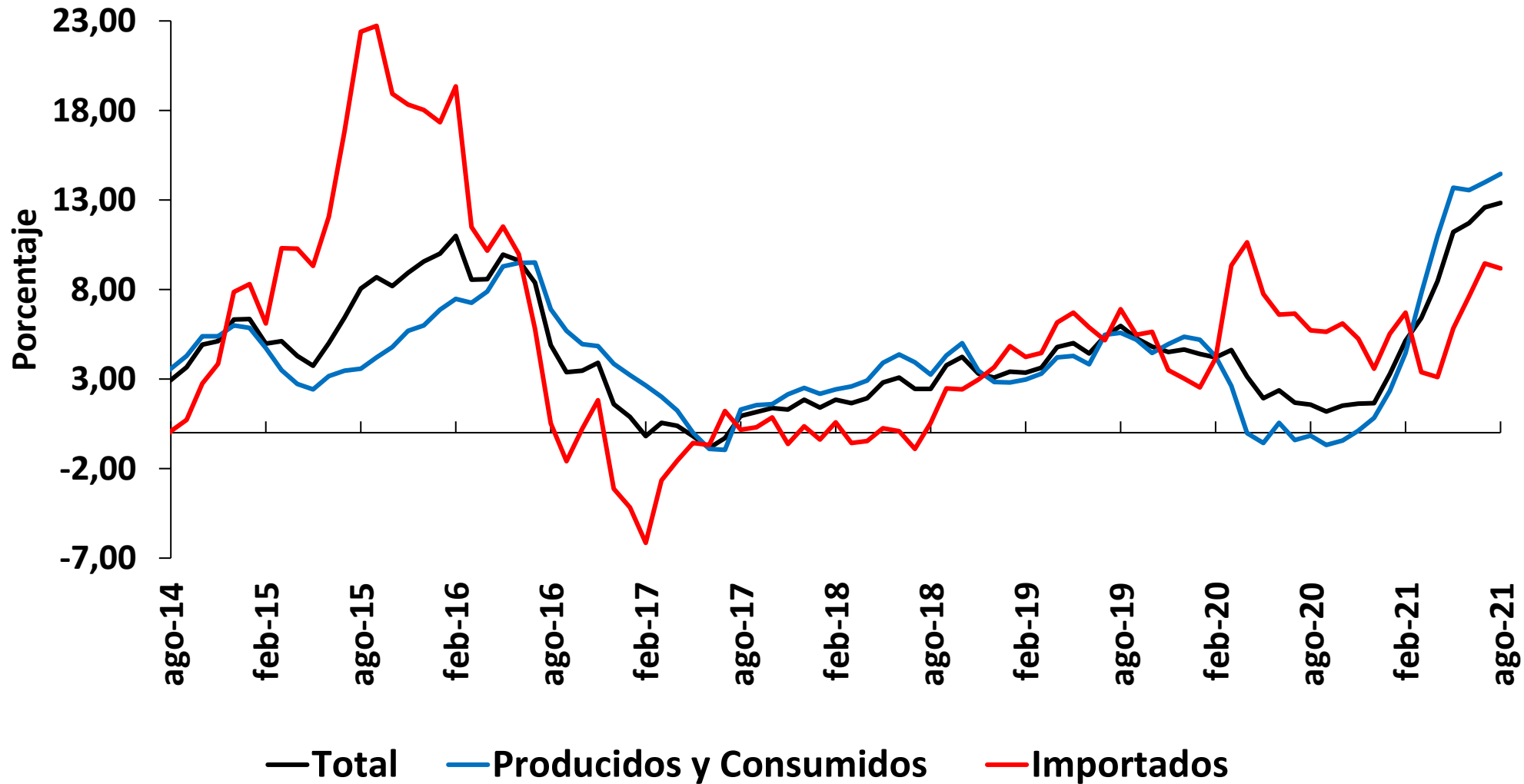

Fuente: DANE.

### Variación anual del IPP (C y P) por ramas de actividad

<p><b><u>Agropecuario</u></b>  <b>Ago= 25,06%</b>  <b>Jul= 23,63%</b>  <b>Jun= 22,09%</b>  <b>May= 22,73%</b></p>
<p><b><u>Minería</u></b>  <b>Ago= 38,67%</b>  <b>Jul= 46,06%</b>  <b>Jun= 46,02%</b>  <b>May= 75,31%</b></p>
<p><b><u>Industria</u></b>  <b>Ago= 9,85%</b>  <b>Jul= 9,00%</b>  <b>Jun= 8,82%</b>  <b>May= 7,59%</b></p>

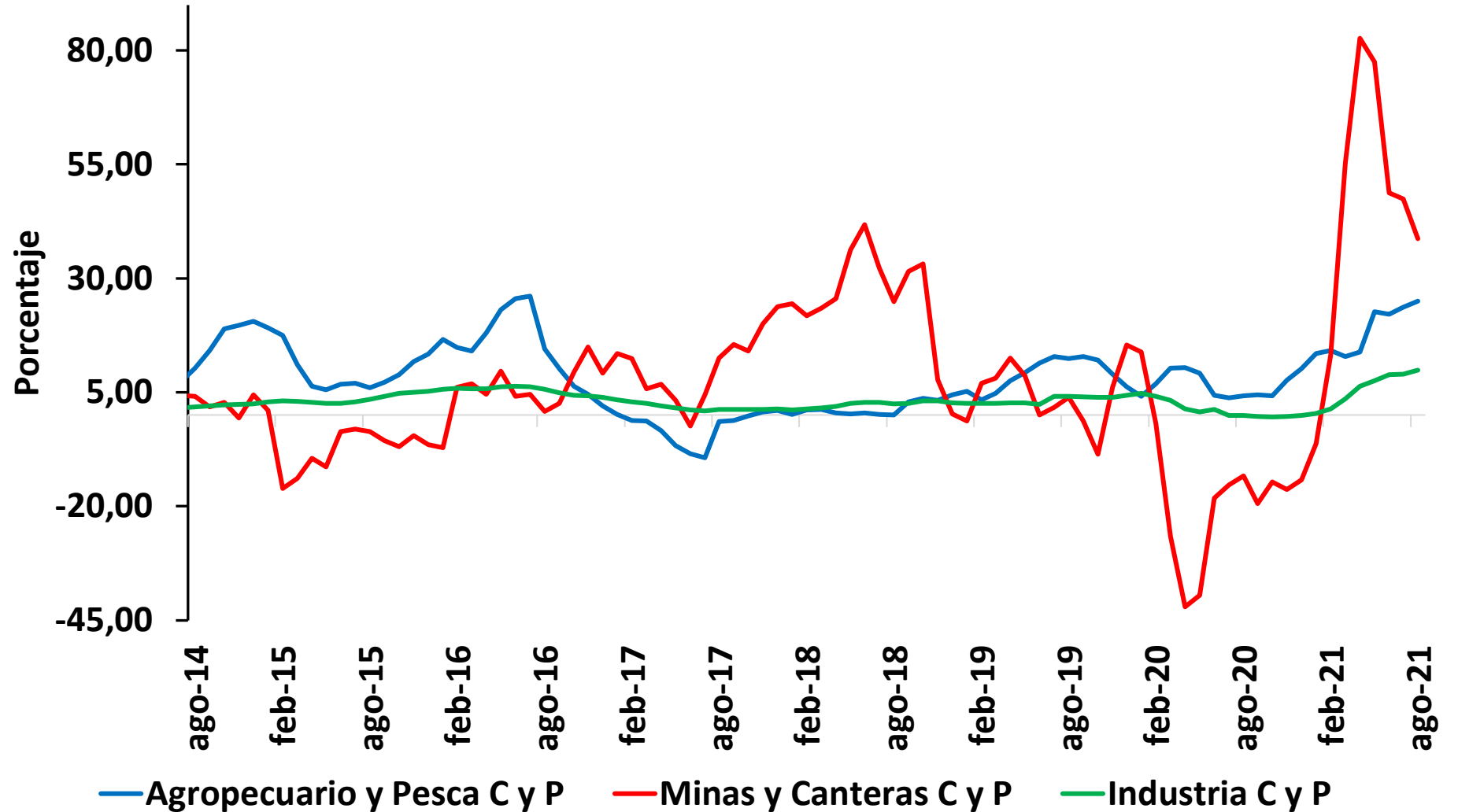

Fuente: DANE, cálculos del Banco de la República

# **VI. Expectativas de Inflación**

# ¿Qué nos dicen las encuestas a los analistas sobre la inflación total?

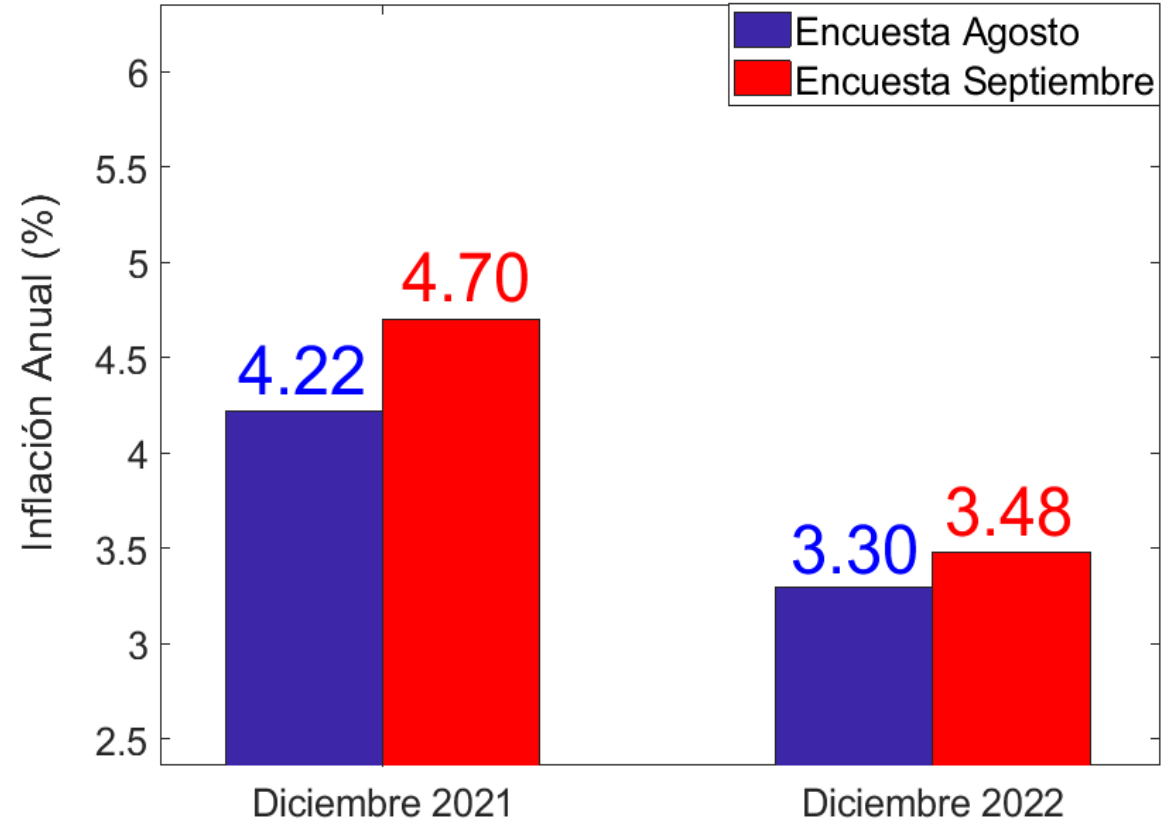
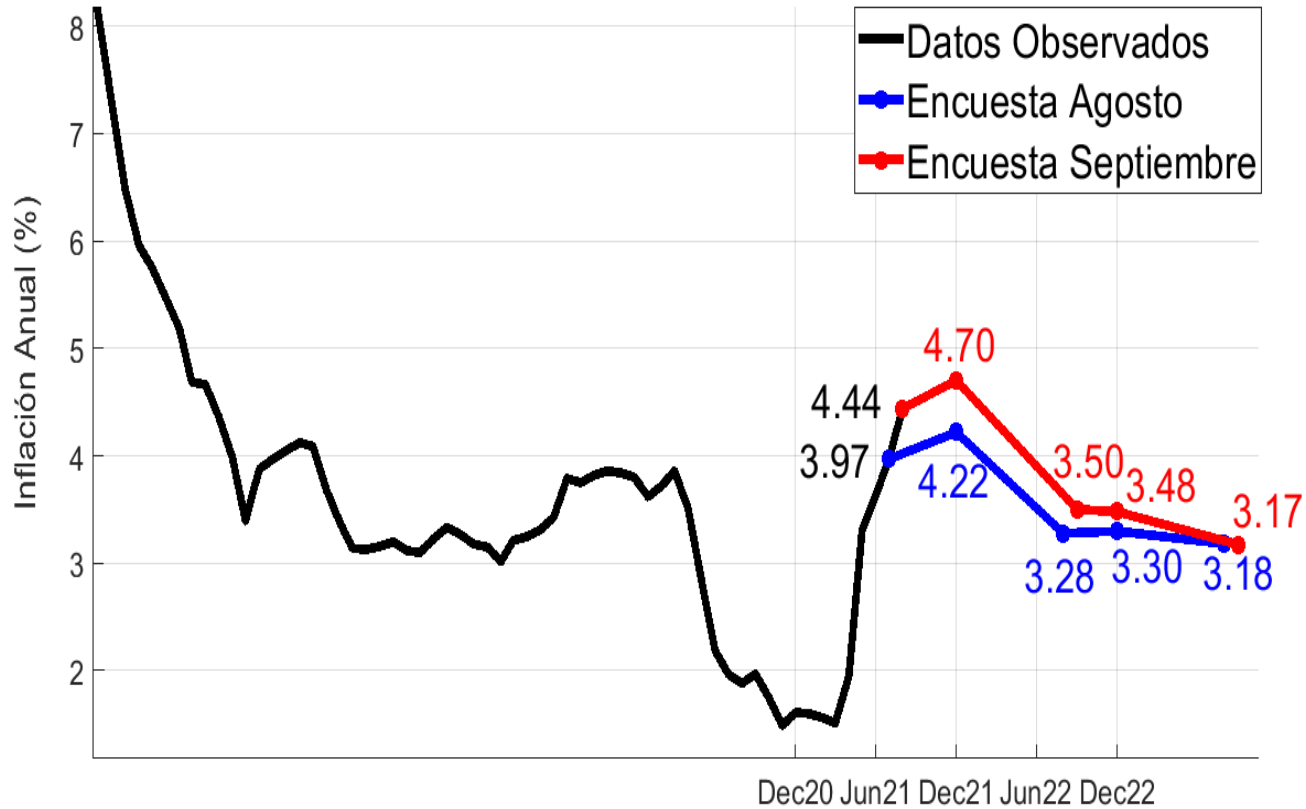

La encuesta de septiembre muestra un aumento de **48 puntos básicos** en las expectativas de inflación para diciembre de 2021.

# Porcentaje de analistas cuyas expectativas de inflación total son mayores o menores (e iguales) a:

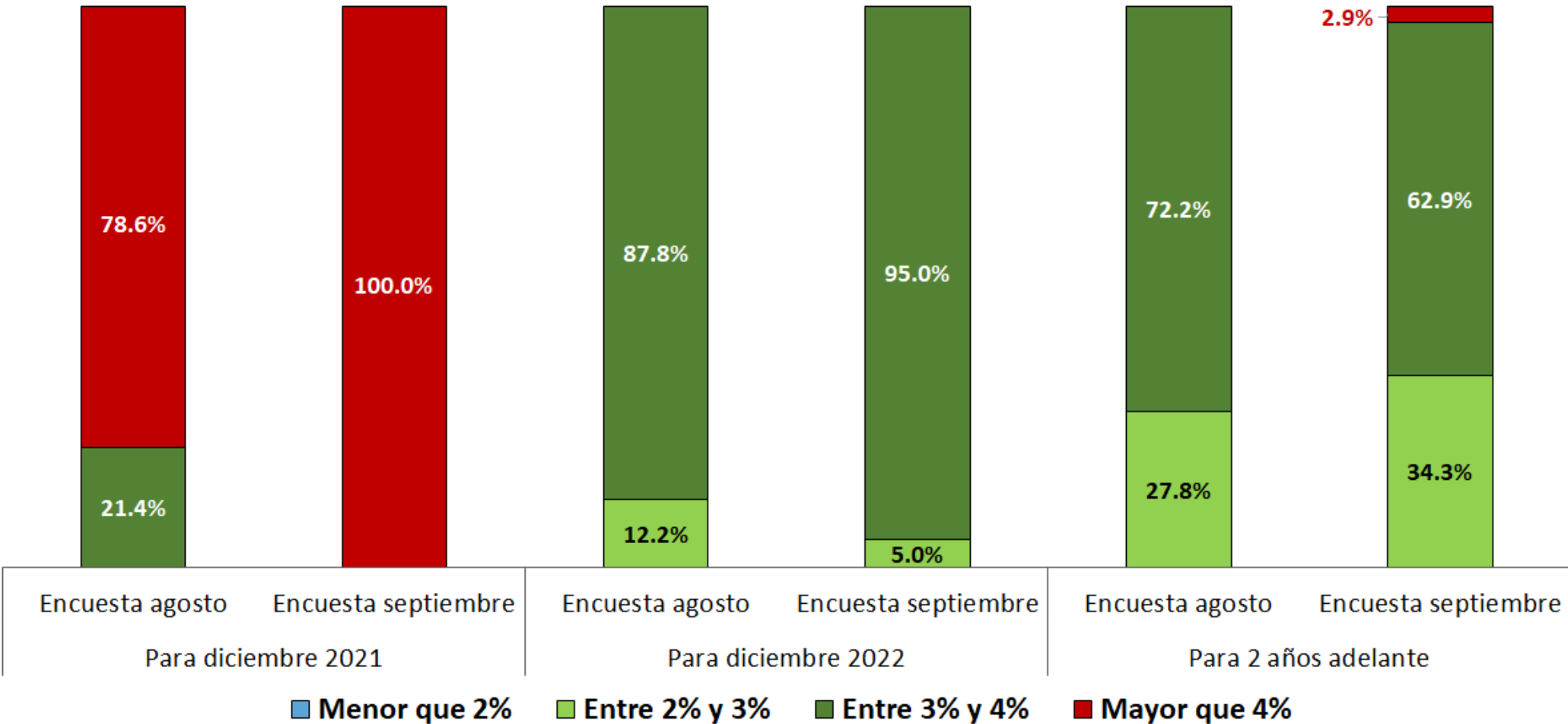

# ¿Qué nos dicen las encuestas a los analistas sobre la inflación sin alimentos?

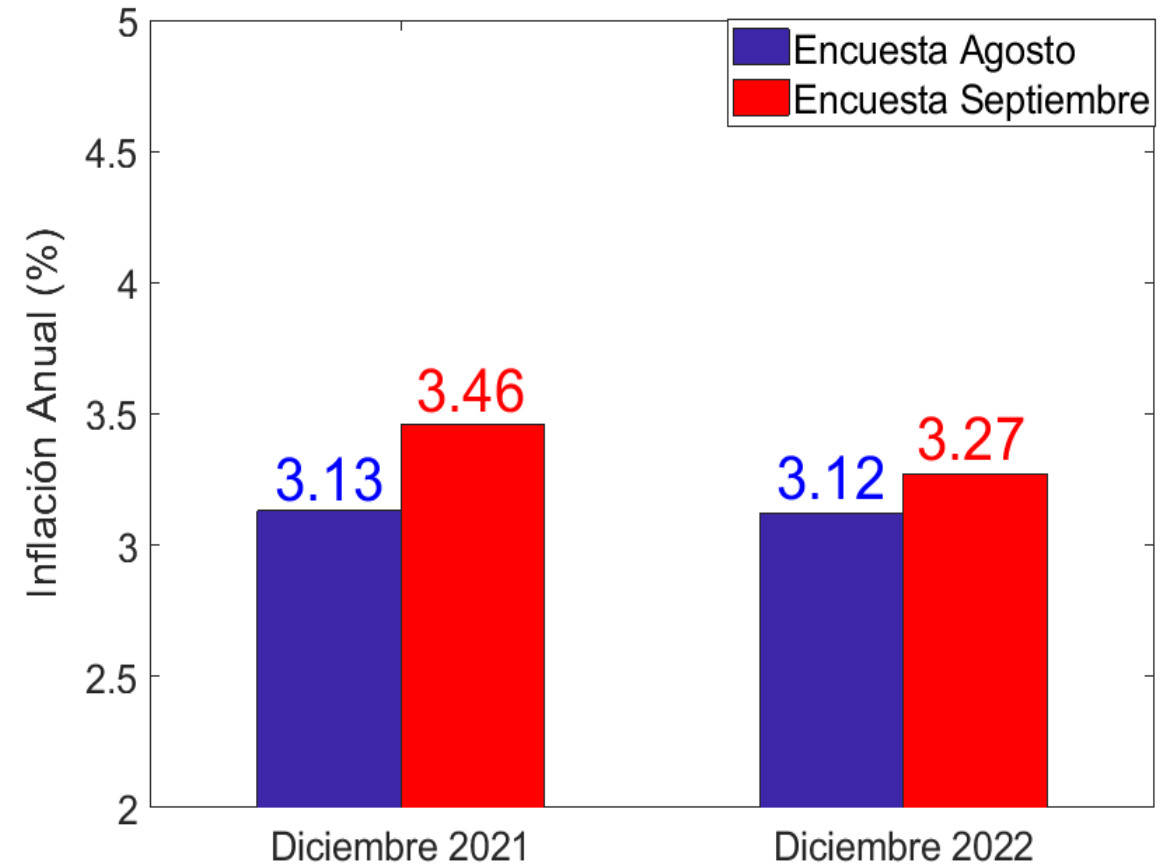
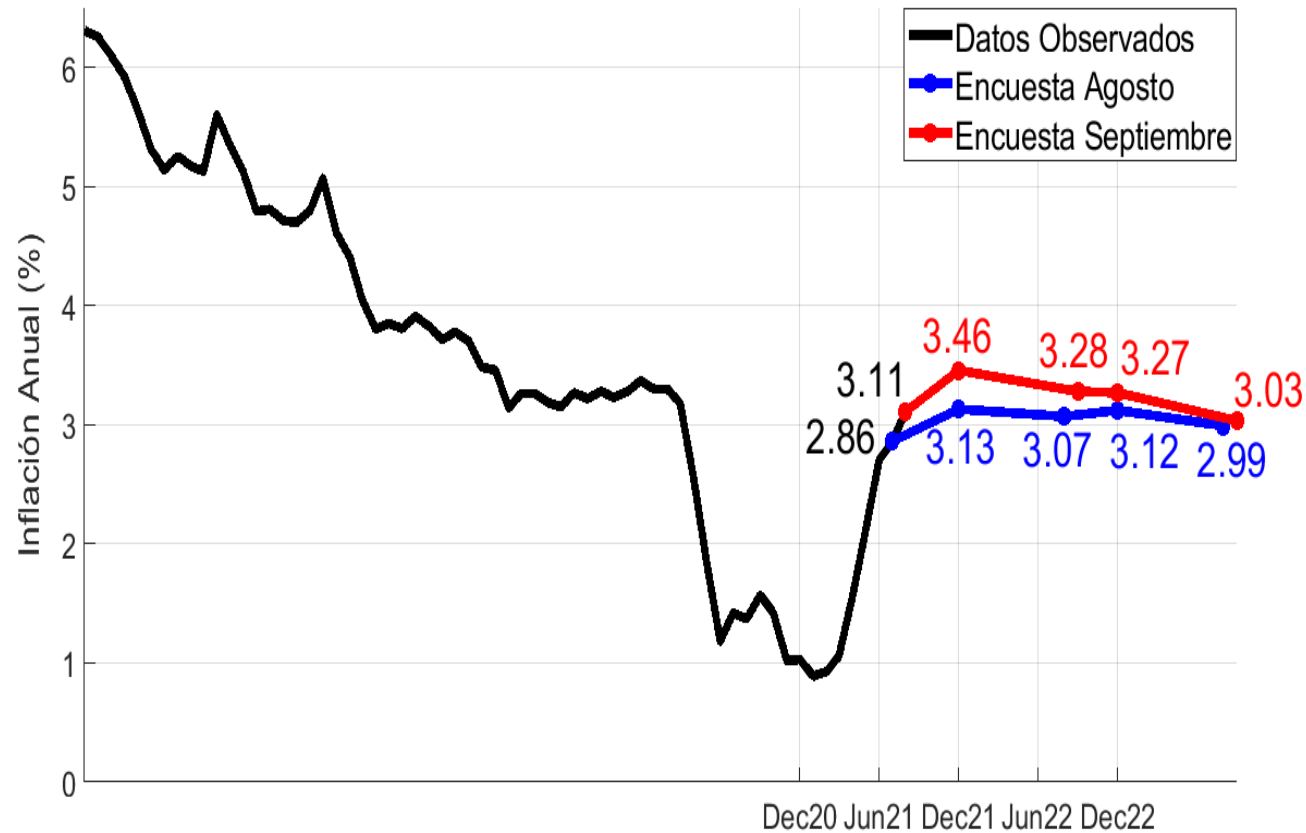

La encuesta de septiembre muestra un aumento de 33 puntos básicos en las expectativas de inflación sin alimentos para **diciembre de 2021**.

# ¿Qué nos dicen las encuestas a los analistas sobre la Tasa de Intervención?

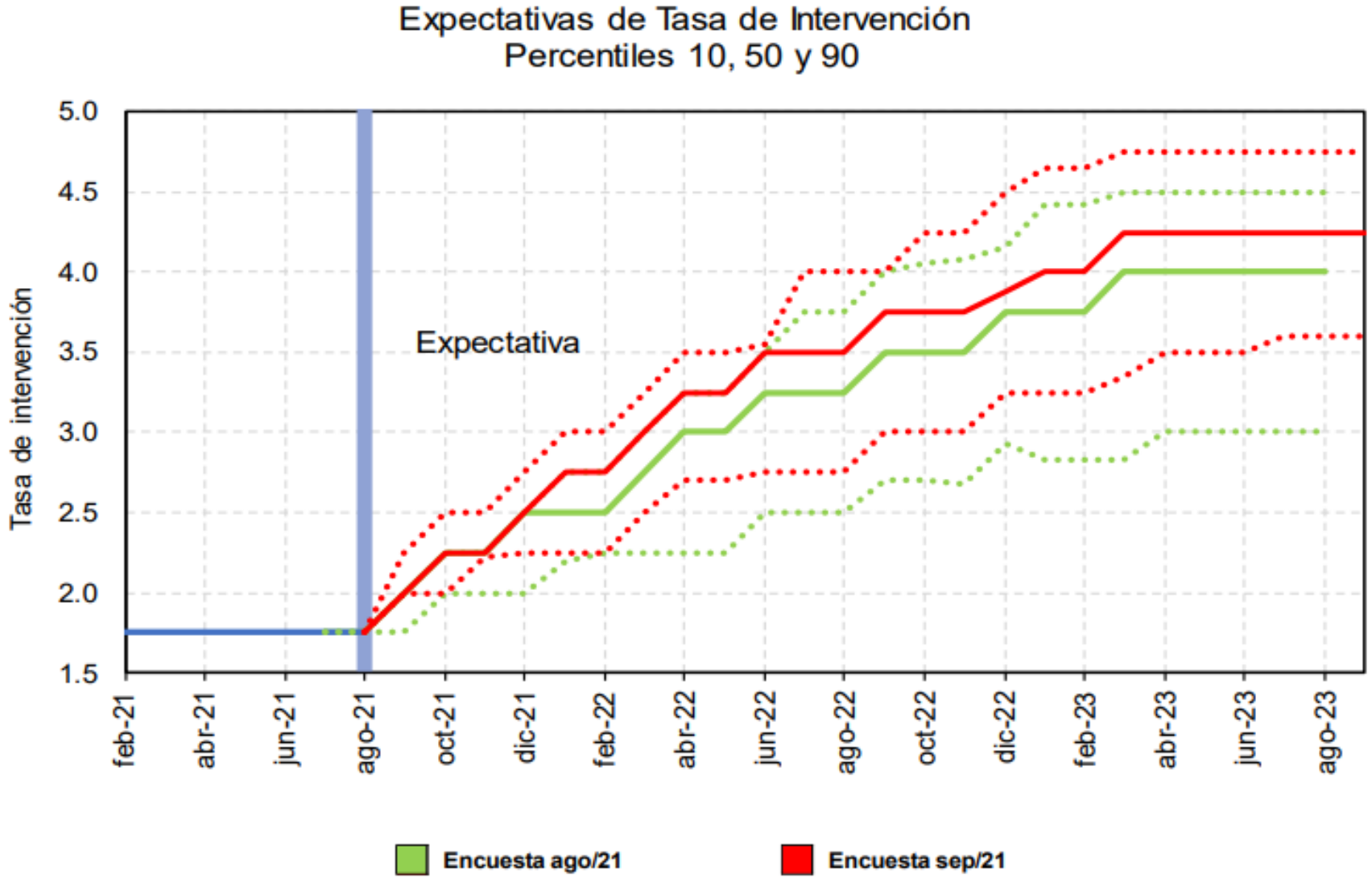



**Anexos**

# Comercio Exterior

# **Exportaciones FOB Julio 2021**

# Cifras resumen exportaciones

EXPORTACIONES DÓLARES FOB - MES A MES									
	US\$ Mill.			Var. Anual (%)		Contribución a la var. anual		Participación (%)	
	jun-21	jul-20	jul-21	jun-21	jul-21	jun-21	jul-21	jun-21	jul-21
<b>Bienes básicos de origen minero</b>	1,736	1,252	1,560	44.8%	24.6%	23.5	12.1	57.0%	48.0%
<b>Bienes básicos de origen agrícola</b>	320	441	515	-11.4%	16.7%	-1.8	2.9	10.5%	15.8%
<b>Resto de exportaciones</b>	989	858	1,178	35.6%	37.2%	11.3	12.5	32.5%	36.2%
<b>Total</b>	<b>3,045</b>	<b>2,552</b>	<b>3,252</b>	<b>33.0%</b>	<b>27.4%</b>	<b>33.0</b>	<b>27.4</b>	<b>100.0%</b>	<b>100.0%</b>

Fuente: DANE; cálculos Banco de la República

USD Millones	
jul-20	2,552
may-21	3,102
jun-21	3,045
jul-21	3,252

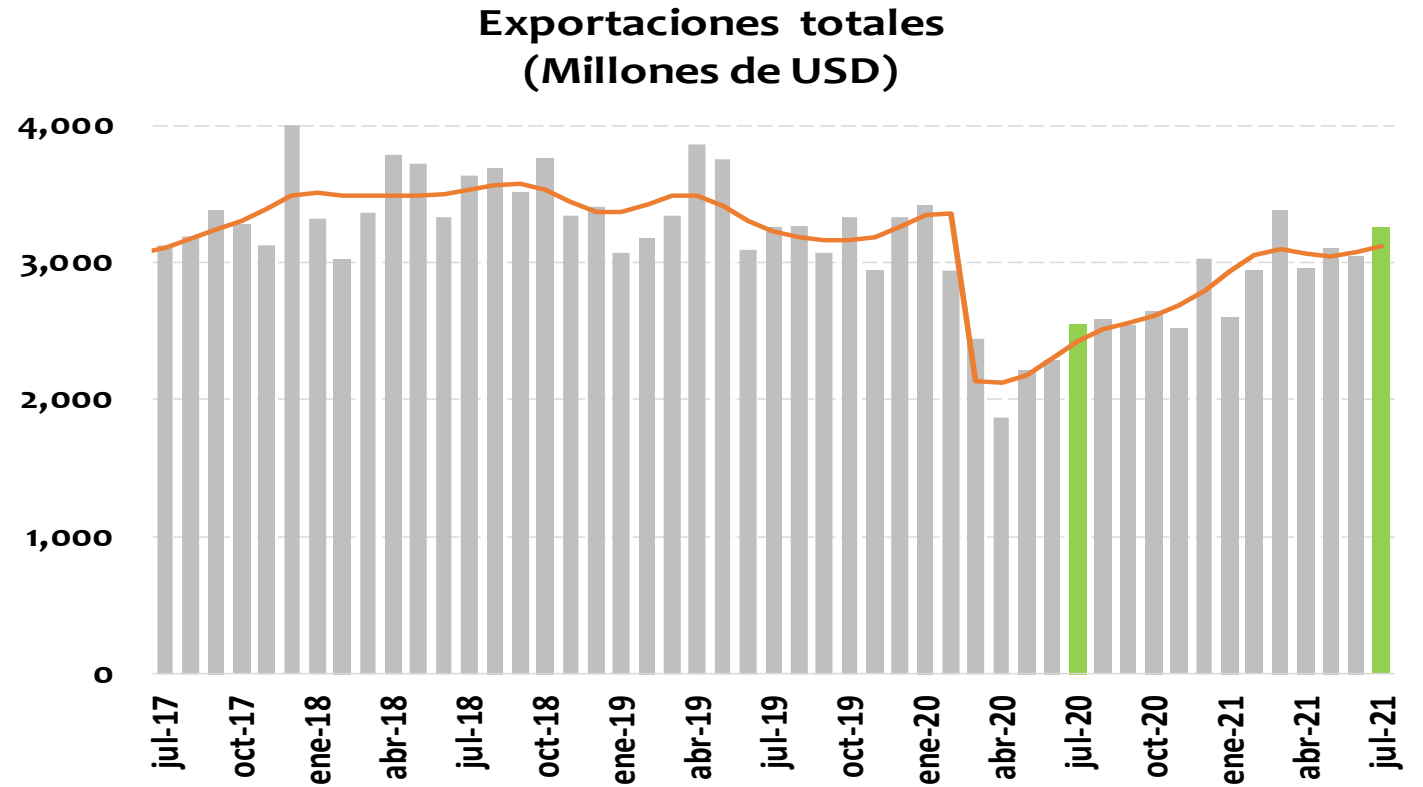

Var. Anual	Valor		Índice de Cantidades		Índice de Precios
	Nivel	Tendencia*	Nivel	Tendencia*	Nivel
jun-21	33.0%	33.8%	-9.8%	-5.3%	47.5%
jul-21	27.4%	28.9%	-5.4%	-4.9%	34.7%

\*Realiza ajuste de días festivos y semana santa cuando son significativos

Fuente: DANE; cálculos Banco de la República

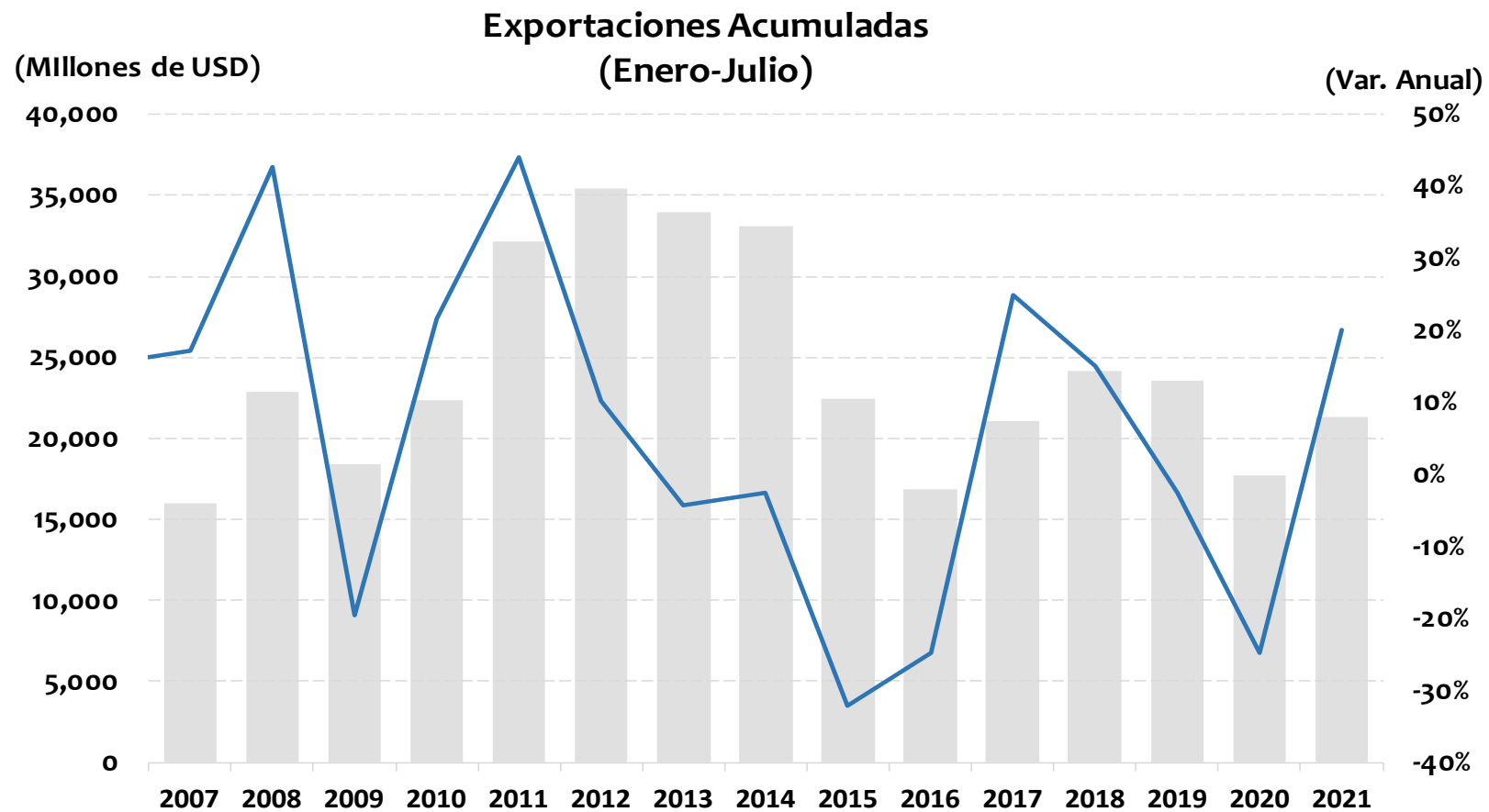

	US\$ Millones	Var. Anual
<b>Enero - Julio 2020</b>	17,729	-24.7%
<b>Enero - Julio 2021</b>	21,295	20.1%

Fuente: DANE; cálculos Banco de la República

**Exportaciones - bienes básicos de origen minero  
(Petróleo y derivados, carbón, ferroníquel y oro)  
(Millones de USD)**

USD Millones	
jul-20	1,252
may-21	1,868
jun-21	1,736
jul-21	1,560

En jul-21  
representó el 48.0%  
de las expo totales

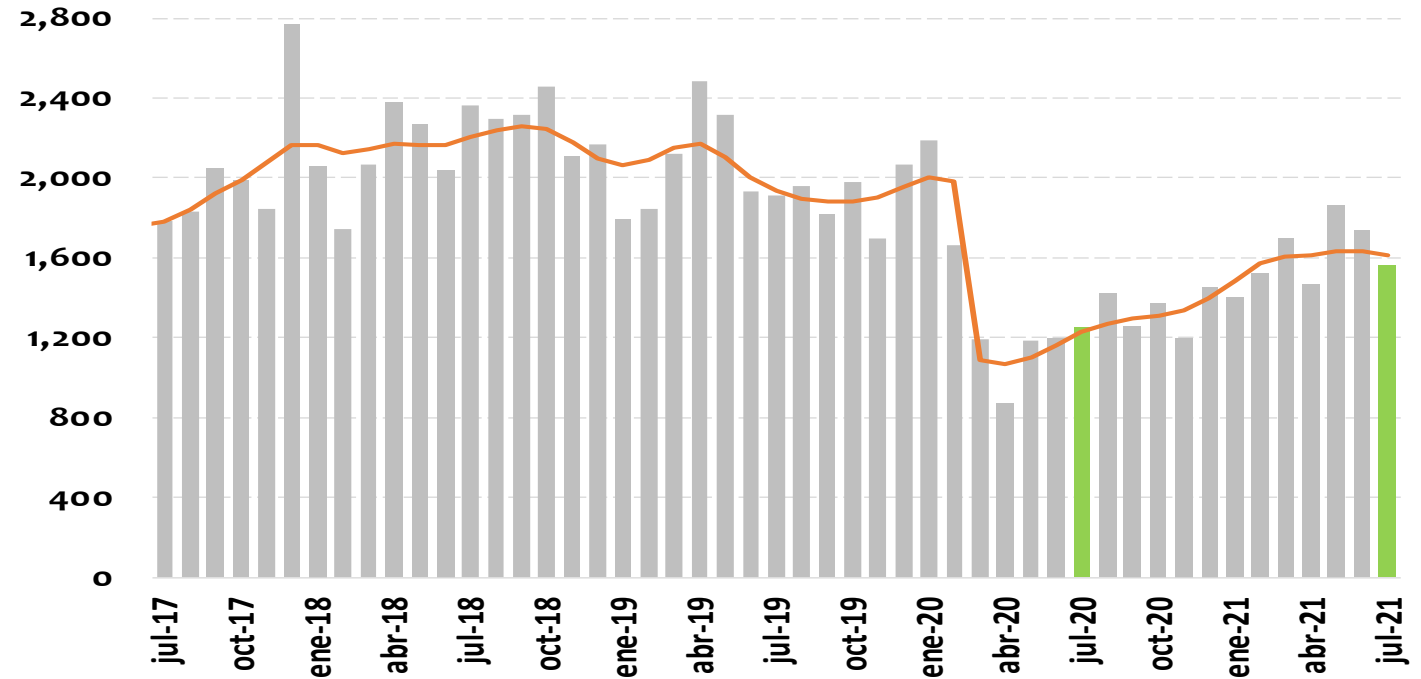

Var. Anual	Valor		Índice de Cantidades		Índice de Precios
	Nivel	Tendencia*	Nivel	Tendencia*	Nivel
jun-21	44.8%	40.4%	-11.9%	-13.3%	64.6%
jul-21	24.6%	31.3%	-16.3%	-12.5%	48.9%

\*Realiza ajuste de días festivos y semana santa cuando son significativos

Fuente: DANE; cálculos Banco de la República

## EXPORTACIONES - VALOR

Julio 2021				
	Variación anual [Contribución]	Rubro	Variación anual del rubro	Contribución a var. anual
<b>Total exportaciones</b>	27.4%			
<b>Bienes de origen minero</b>	24.6% [12.1]	Refinación del petróleo y otros	174.2%	5.0
		Carbón, lignítico y turba	38.5%	4.6
		Petróleo crudo	7.6%	1.7
		Ferroníquel	50.2%	0.6
		Oro	2.0%	0.2
Acumulado Enero-Julio 2021				
<b>Total exportaciones</b>	20.1%			
<b>Bienes de origen minero</b>	17.8% [9.6]	Petróleo crudo	33.3%	7.7
		Oro	32.0%	2.5
		Refinación del petróleo y otros	43.2%	2.2
		Ferroníquel	3.5%	0.0
		Carbón, lignítico y turba	-16.7%	-2.8

Fuente: DANE; cálculos Banco de la República



USD Millones	
jul-20	441
may-21	428
jun-21	320
jul-21	515

En jul-21  
representó el 15.8%  
de las expo totales

### Exportaciones - bienes básicos de origen agrícola (Café, banano y flores) (Millones de USD)

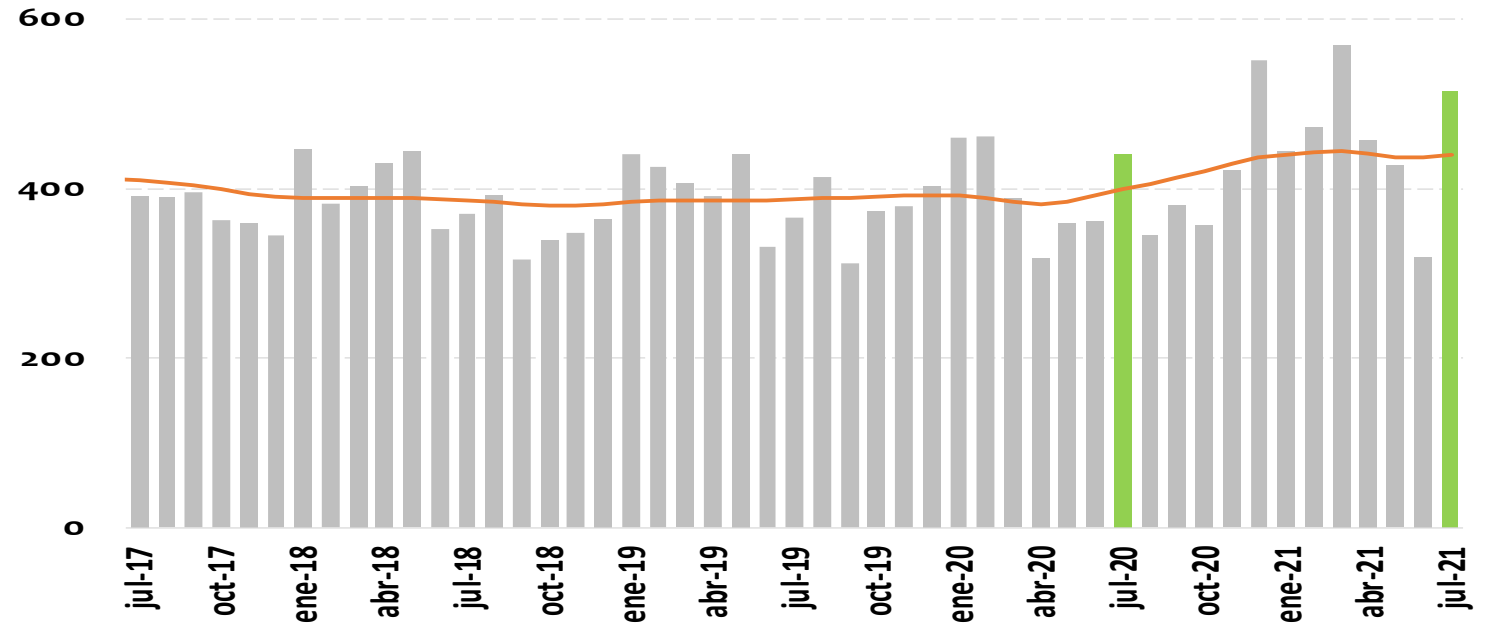

Var. Anual	Valor		Índice de Cantidades		Índice de Precios
	Nivel	Tendencia*	Nivel	Tendencia*	Nivel
jun-21	-11.4%	11.4%	-22.8%	-1.4%	14.8%
jul-21	16.7%	10.3%	-2.9%	-1.5%	20.2%

\*Realiza ajuste de días festivos y semana santa cuando son significativos

Fuente: DANE; cálculos Banco de la República

## EXPORTACIONES - VALOR

<b>Julio 2021</b>				
	<b>Variación anual [Contribución]</b>	<b>Rubro</b>	<b>Variación anual del rubro</b>	<b>Contribución a var. anual</b>
<b>Total exportaciones</b>	27.4%			
<b>Bienes de origen agrícola</b>	16.7% [2.9]	Banano	53.5%	1.5
		Café (sin tostar)	13.7%	1.4
		Flores	-1.2%	0.0
<b>Acumulado Enero-Julio 2021</b>				
<b>Total exportaciones</b>	20.1%			
<b>Bienes de origen agrícola</b>	14.8% [2.3]	Flores	21.1%	1.0
		Café (sin tostar)	13.7%	1.0
		Banano	7.8%	0.2

Fuente: DANE; cálculos Banco de la República

USD Millones	
jul-20	858
may-21	806
jun-21	989
jul-21	1,178

En jul-21  
representó el 36.2%  
de las expo totales

**Resto de exportaciones  
(Millones de USD)**

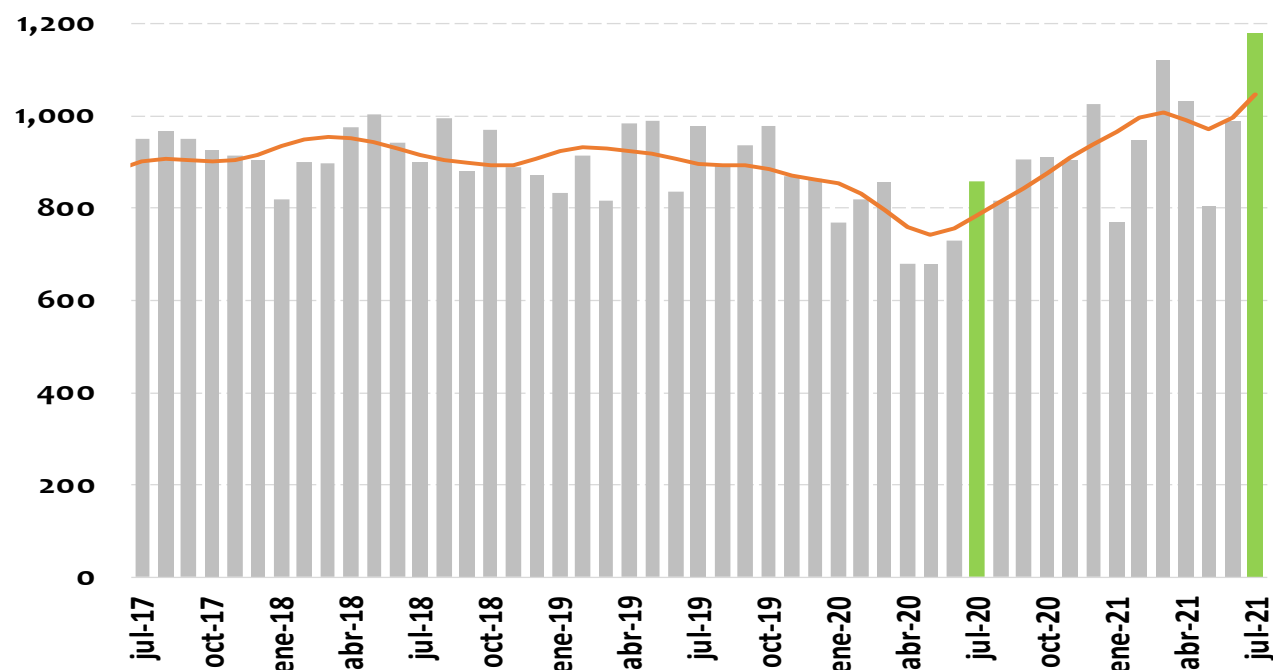

Var. Anual	Valor		Índice de Cantidades		Índice de Precios
	Nivel	Tendencia*	Nivel	Tendencia*	Nivel
jun-21	35.6%	31.8%	7.2%	9.5%	26.5%
jul-21	37.2%	33.3%	13.9%	9.4%	20.4%

\*Realiza ajuste de días festivos y semana santa cuando son significativos

Fuente: DANE; cálculos Banco de la República

## EXPORTACIONES - VALOR

Julio 2021				
	Variación anual [Contribución]	Rubros	Variación anual del rubro	Contribución a var. anual
<b>Total exportaciones</b>	27.4%			
<b>Resto de exportaciones</b>	37.2% [12.5]	Productos químicos	32.9%	3.1
		Minerales no metálicos y metales básicos	74.4%	1.6
		Alimentos, bebidas y tabaco sin café	15.4%	1.3
Acumulado Enero-Julio 2021				
<b>Total exportaciones</b>	20.1%			
<b>Resto de exportaciones</b>	27.0% [8.2]	Productos químicos	28.8%	2.4
		Alimentos, bebidas y tabaco sin café	13.1%	1.0
		Otros Sector Agropecuario, Ganadería, Caza, etc.	45.9%	0.9

Fuente: DANE; cálculos Banco de la República

	<b>Bienes Mineros</b>	<b>Bienes Agrícolas</b>	<b>Resto de Bienes</b>	<b>Exportaciones totales</b>
	<i>ÍNDICES DE PRECIOS</i>			
Julio 21 vs Julio 20	48.9%	20.2%	20.4%	34.7%
Julio 21 vs Julio 19	6.1%	35.7%	14.0%	8.4%
Jun-Jul 21 vs Jun- Jul 20	56.4%	17.5%	23.5%	40.9%
Jun-Jul 21 vs Jun- Jul 19	6.4%	33.8%	14.8%	9.4%
	<b>Bienes Mineros</b>	<b>Bienes Agrícolas</b>	<b>Resto de Bienes</b>	<b>Exportaciones totales</b>
	<i>ÍNDICES DE CANTIDADES</i>			
Julio 21 vs Julio 20	-16.3%	-2.9%	13.9%	-5.4%
Julio 21 vs Julio 19	-23.1%	3.7%	5.4%	-7.8%
Jun-Jul 21 vs Jun- Jul 20	-14.1%	-11.9%	10.8%	-7.5%
Jun-Jul 21 vs Jun- Jul 19	-19.3%	-10.9%	4.1%	-9.3%

Fuente: DANE; cálculos Banco de la República

**Avance DIAN**

# Avance de comercio exterior DIAN

## Cuadro 1. Comportamiento del comercio exterior de Colombia (valor)

Cifras en millones de dólares

Septiembre 1 al 11 de 2020 y 2021

Periodo	Importaciones <sup>1/</sup>							Exportaciones <sup>2/</sup> (cifras observadas no incluyen petróleo)			
	Valor CIF			Valor FOB				Valor FOB			
	2020	2021	Var.% 21/20	2020	2021	Var.% 21/20	Conv.	2020	2021	Var.% 21/20	Conv.
Enero	4,330	3,822	-11.7%	4,114	3,598	-12.5%	c	3,419	2,611	-23.6%	d
Febrero	3,968	3,904	-1.6%	3,774	3,659	-3.0%	c	2,944	2,941	-0.1%	d
Marzo	3,588	4,935	37.5%	3,407	4,625	35.8%	c	2,439	3,384	38.7%	d
Abril	3,097	4,697	51.7%	2,914	4,403	51.1%	c	1,864	2,959	58.7%	d
Mayo	2,877	4,372	52.0%	2,712	4,109	51.5%	c	2,221	3,102	39.7%	d
Junio	2,899	4,923	69.8%	2,722	4,606	69.2%	c	2,289	3,045	33.0%	d
Julio (1-31)	3,646	4,764	30.7%	3,451	4,426	28.3%	o	2,552	3,252	27.4%	d
Agosto (1-31)	3,571	5,218	46.1%	3,398	4,815	41.7%	o	1,754	2,386	36.0%	o
<b>Enero - agosto</b>	<b>27,976</b>	<b>36,635</b>	<b>31.0%</b>	<b>26,491</b>	<b>34,240</b>	<b>29.3%</b>	<b>o</b>	<b>19,483</b>	<b>23,680</b>	<b>21.5%</b>	<b>o</b>
<b>Septiembre (1 - 11)</b>	<b>1,353</b>	<b>2,123</b>	<b>56.9%</b>	<b>1,288</b>	<b>1,957</b>	<b>51.9%</b>	<b>o</b>	<b>663</b>	<b>900</b>	<b>35.7%</b>	<b>o</b>

Fuente: Bodega de datos. SEE DIAN.

Elaboró: Subdirección de Estudios Económicos.

o: Observadas DIAN (declaraciones electrónicas COMEX, SYGA y MUISCA).

<sup>1/</sup>: Producidas por la DIAN y certificadas por el DANE.

<sup>2/</sup>: Producción conjunta DIAN-DANE.

c: Producción DIAN - certificadas DANE

d: Producción DIAN - DANE

# **Importaciones CIF**

## **Julio 2021**



## Cifras resumen importaciones

IMPORTACIONES DÓLARES CIF - MES A MES								
	US\$ Mill.		Var. Anual (%)		Contribución a la var. anual		Participación (%)	
	jun-21	jul-21	jun-21	jul-21	jun-21	jul-21	jun-21	jul-21
<b>Bienes de consumo</b>	1,017	1,039	32.2%	4.8%	8.5%	1.3%	20.7%	21.6%
<b>Bienes intermedios</b>	2,561	2,330	107.2%	55.0%	45.7%	22.7%	52.0%	48.5%
<b>Bienes de capital</b>	1,344	1,431	50.5%	24.4%	15.6%	7.7%	27.3%	29.8%
<b>Total</b>	<b>4,923</b>	<b>4,801</b>	<b>69.8%</b>	<b>31.7%</b>	<b>69.8%</b>	<b>31.7%</b>	<b>100.0%</b>	<b>100.0%</b>

Fuente: DANE; cálculos Banco de la República

## Importaciones Totales (USD Millones CIF)

USD Millones	
jul-20	3,646
may-21	4,372
jun-21	4,923
jul-21	4,801

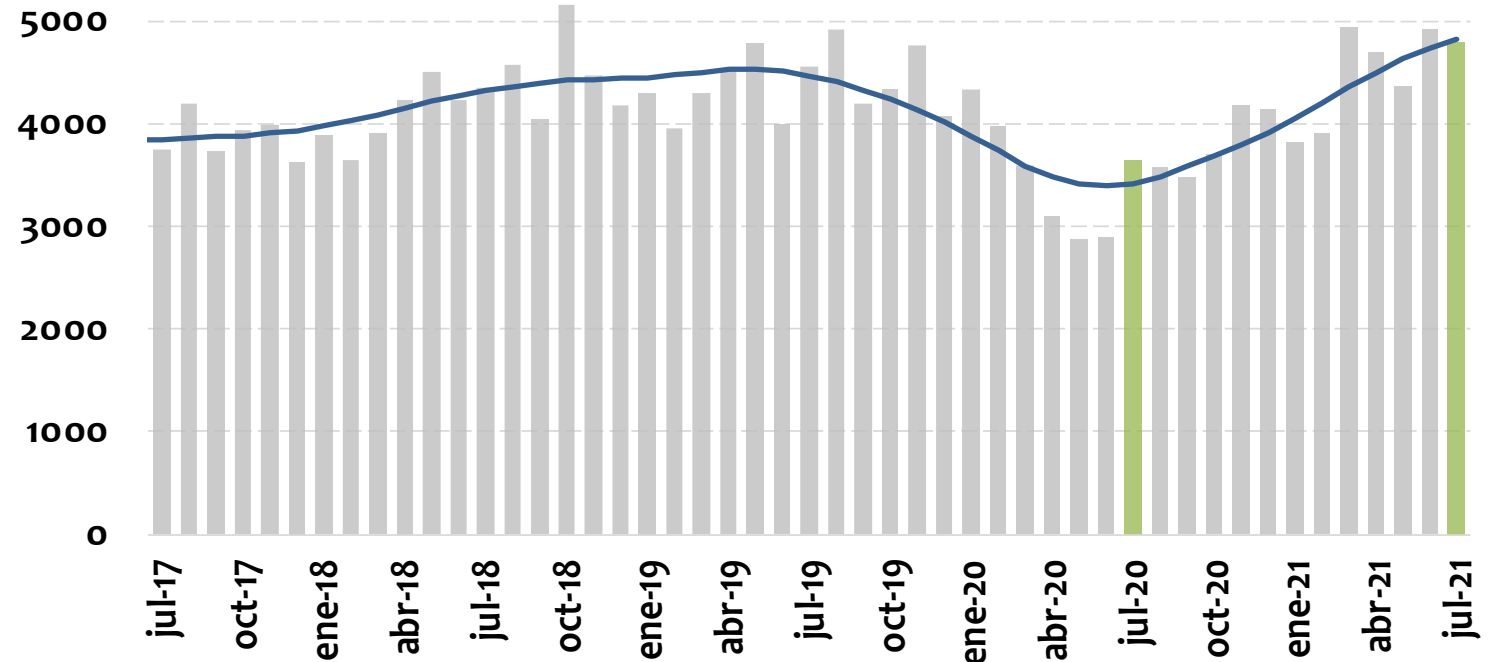

Var. Anual	Valor		Índice de Cantidades		Índice de Precios
	Nivel	Tendencia*	Nivel	Tendencia*	Nivel
jun-21	69.8%	39.8%	45.1%	27.0%	16.6%
jul-21	31.7%	41.3%	9.3%	21.1%	18.3%

\*Realiza ajuste de días festivos y semana santa cuando son significativos

Fuente: DANE; cálculos Banco de la República

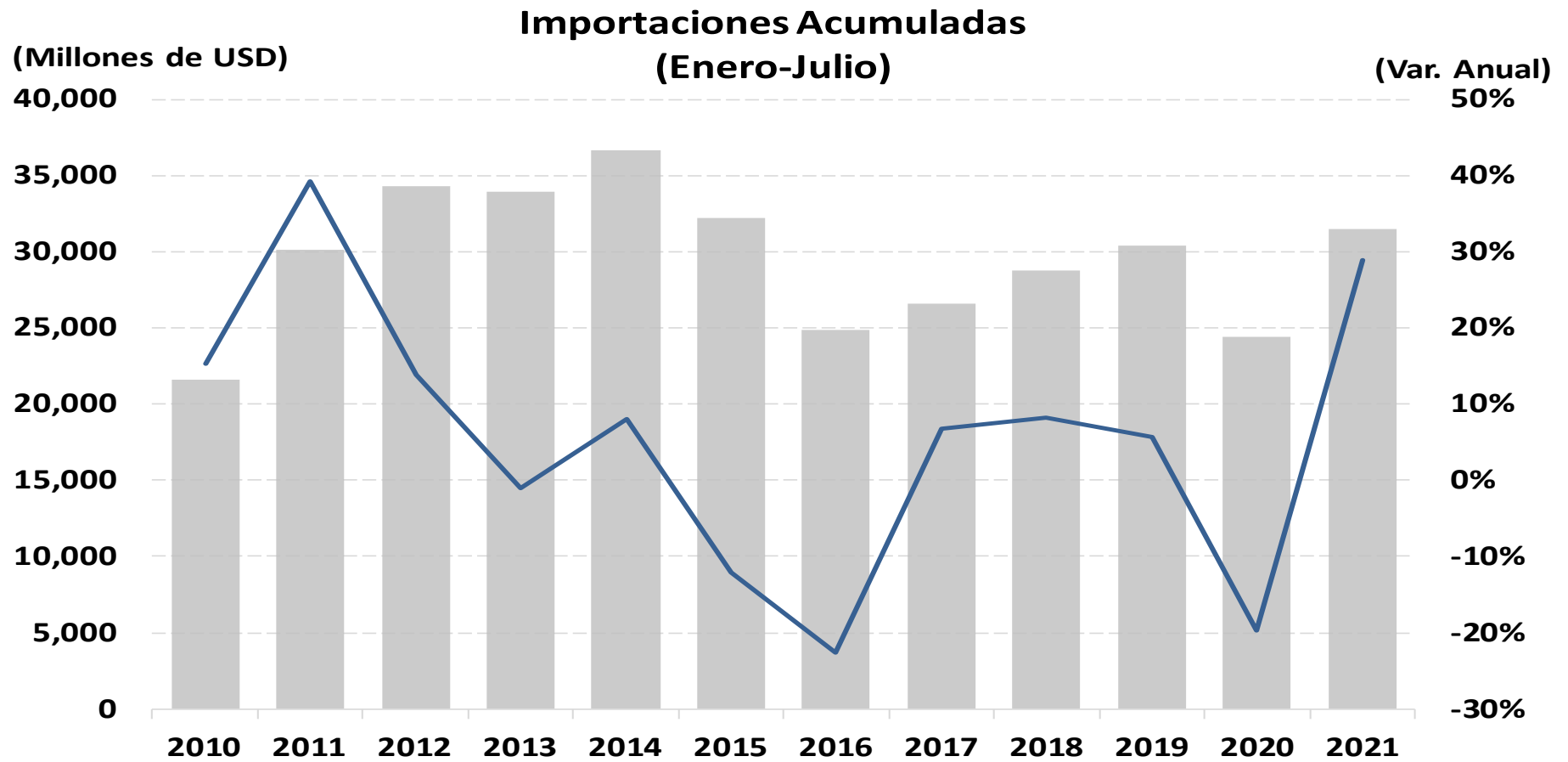

	US\$ Millones	Var. Anual
Enero - Julio 2020	24,405	-19.8%
Enero - Julio 2021	31,454	28.9%

Fuente: DANE; cálculos Banco de la República

## Importaciones - Materias Primas (Millones de USD CIF)

USD Millones	
jul-20	1,503
may-21	2,240
jun-21	2,561
jul-21	2,330

En jul-21  
representó el 48.5%  
de las impo totales

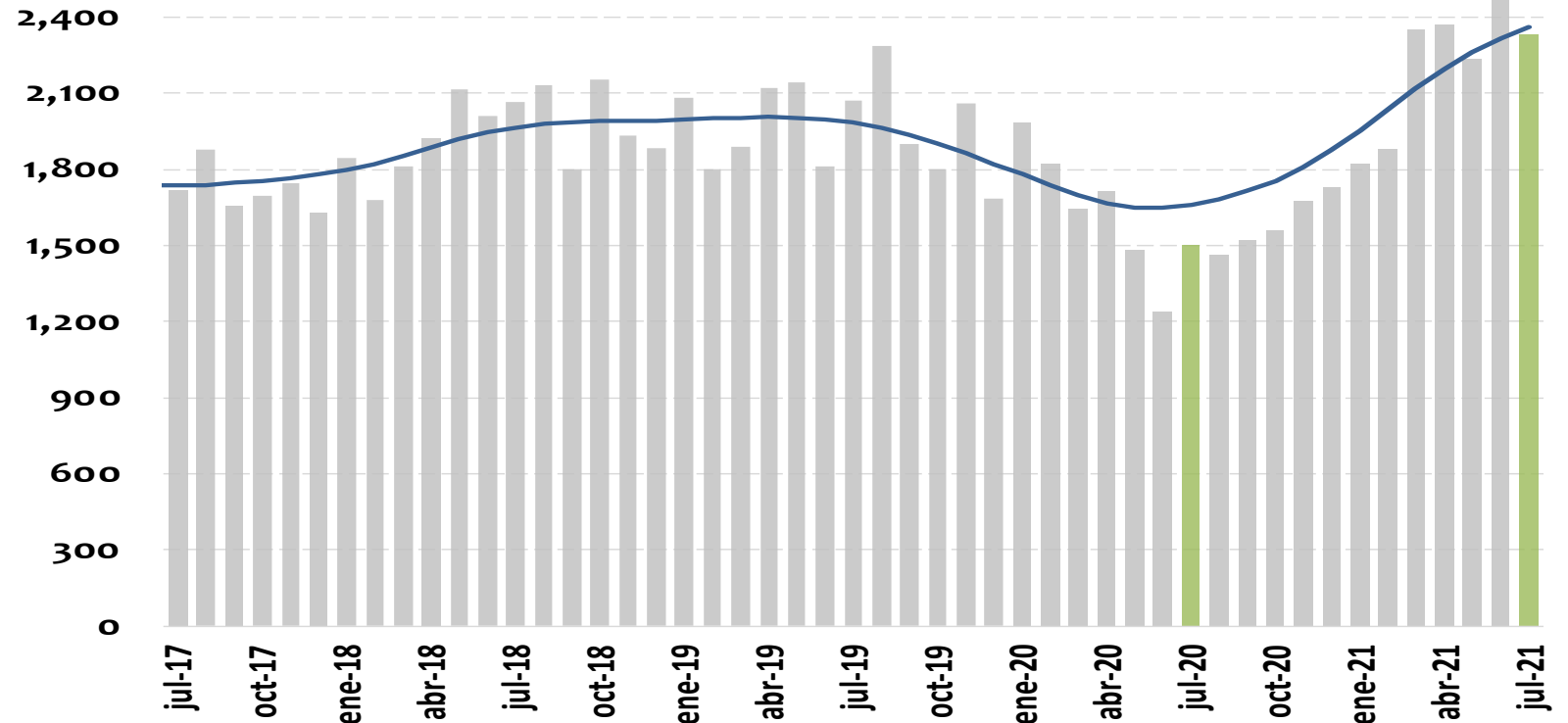

Var. Anual	Valor		Índice de Cantidades		Índice de Precios
	Nivel	Tendencia*	Nivel	Tendencia*	Nivel
jun-21	107.2%	40.6%	57.5%	-0.9%	31.9%
jul-21	55.0%	42.5%	10.8%	-1.2%	37.2%

\*Realiza ajuste de días festivos y semana santa cuando son significativos

Fuente: DANE; cálculos Banco de la República

## IMPORTACIONES

Julio 2021				
	Variación anual [Contribución]	Rubro	Variación anual del rubro	Contribución a var. anual
<b>Total importaciones</b>	31.7%			
<b>Materias primas</b>	55.0% [22.7]	Materias primas para la industria	64.0%	20.6
		Combustibles	33.2%	1.2
		Materias primas para la agricultura	15.6%	0.8
Acumulado Enero-Julio 2021				
<b>Total importaciones</b>	28.9%			
<b>Materias primas</b>	36.7% [17.1]	Materias primas para la industria	41.8%	14.8
		Materias primas para la agricultura	30.0%	1.5
		Combustibles	12.9%	0.8

Fuente: DANE; cálculos Banco de la República

## Importaciones - Bienes de Capital (Millones de USD CIF)

USD Millones	
jul-20	1,151
may-21	1,250
jun-21	1,344
jul-21	1,431

En jul-21  
representó el 29.8%  
de las impo totales

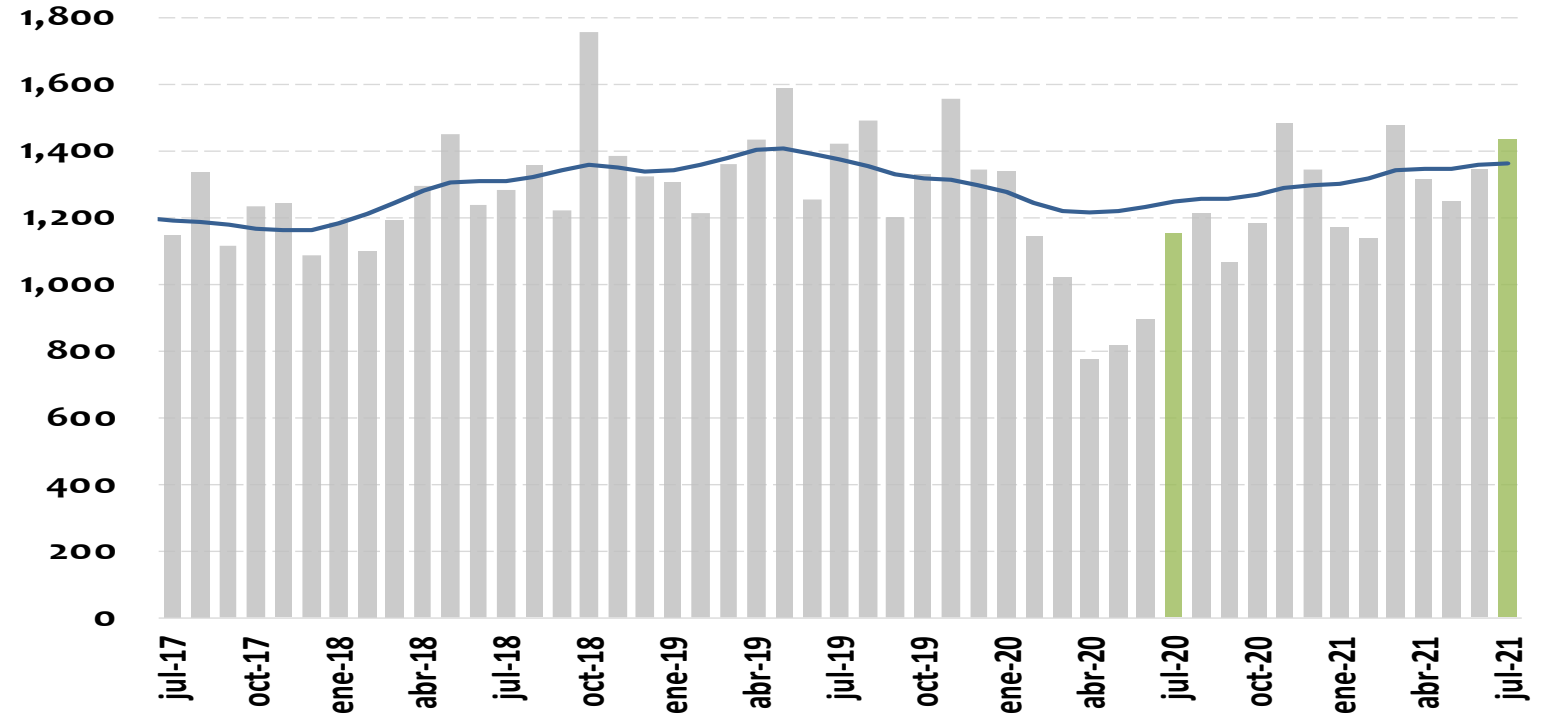

Var. Anual	Valor		Índice de Cantidades		Índice de Precios
	Nivel	Tendencia*	Nivel	Tendencia*	Nivel
jun-21	50.5%	10.1%	42.4%	7.3%	3.6%
jul-21	24.4%	8.9%	13.9%	6.8%	6.2%

\*Realiza ajuste de días festivos y semana santa cuando son significativos

Fuente: DANE; cálculos Banco de la República

## IMPORTACIONES

<b>Julio 2021</b>				
	<b>Variación anual [Contribución]</b>	<b>Rubro</b>	<b>Variación anual del rubro</b>	<b>Contribución a var. anual</b>
<b>Total importaciones</b>	31.7%			
<b>Bienes de capital</b>	24.4% [7.7]	Equipo de transporte	74.4%	3.7
		Materiales de construcción	108.1%	2.3
		Bienes de capital para la industria	7.2%	1.7
		Bienes de capital para la agricultura	0.8%	0.0
<b>Acumulado Enero-Julio 2021</b>				
<b>Total importaciones</b>	28.9%			
<b>Bienes de capital</b>	27.8% [8.1]	Bienes de capital para la industria	19.8%	4.0
		Equipo de transporte	45.0%	2.8
		Materiales de construcción	49.5%	1.3
		Bienes de capital para la agricultura	22.1%	0.1

Fuente: DANE; cálculos Banco de la República

## Importaciones - Bienes de Consumo (Millones de USD CIF)

USD Millones	
jul-20	992
may-21	882
jun-21	1,017
jul-21	1,039

En jul-21  
representó el 21.6%  
de las impo totales

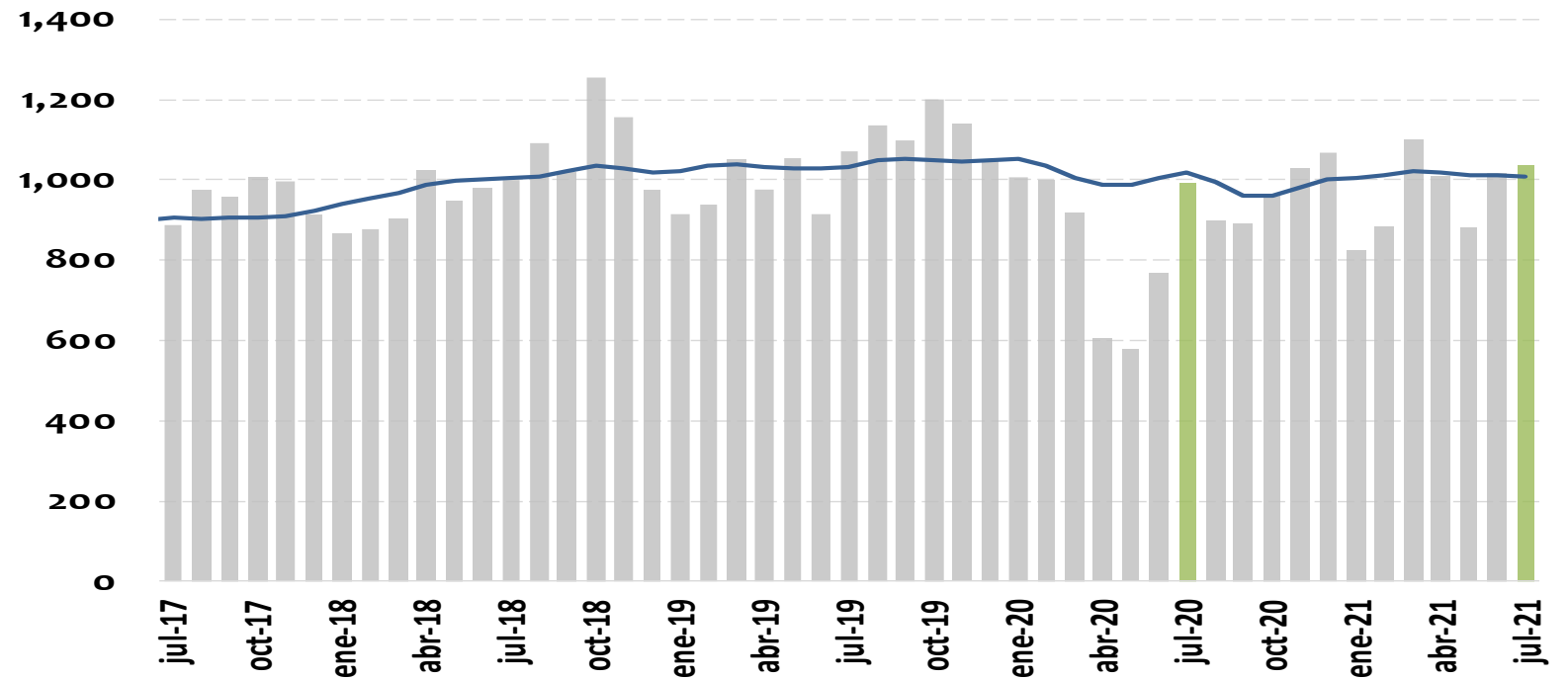

Var. Anual	Valor		Índice de Cantidades		Índice de Precios
	Nivel	Tendencia*	Nivel	Tendencia*	Nivel
jun-21	32.2%	0.5%	26.2%	-4.0%	5.7%
jul-21	4.8%	-0.9%	0.6%	-5.8%	4.0%

\*Realiza ajuste de días festivos y semana santa cuando son significativos

Fuente: DANE; cálculos Banco de la República



<b>Julio 2021</b>				
	<b>Variación anual [Contribución]</b>	<b>Rubros</b>	<b>Variación anual del rubro</b>	<b>Contribución a var. anual</b>
<b>Total importaciones</b>	31.7%			
<b>Bienes de consumo</b>	4.8% [1.3]	<b>Bienes de consumo no duradero</b>	<b>-12.5%</b>	<b>-2.4</b>
		Productos farmacéuticos y de tocador	29.8%	1.5
		Otros bienes de consumo no duradero	53.6%	0.8
		<b>Bienes de consumo duradero</b>	<b>45.0%</b>	<b>3.7</b>
		Vehículos de transporte particular	77.2%	2.6
		Objetos de adorno, uso personal, etc.	49.9%	0.6
<b>Acumulado Enero-Julio 2021</b>				
<b>Total importaciones</b>	28.9%			
<b>Bienes de consumo</b>	15.1% [3.6]	<b>Bienes de consumo no duradero</b>	<b>0.4%</b>	<b>0.1</b>
		Productos farmacéuticos y de tocador	13.6%	0.7
		Otros bienes de consumo no duradero	24.9%	0.4
		<b>Bienes de consumo duradero</b>	<b>41.5%</b>	<b>3.6</b>
		Vehículos de transporte particular	59.9%	2.5
		Objetos de adorno, uso personal, etc.	30.0%	0.4

Fuente: DANE; cálculos Banco de la República

	<b>Bienes Intermedios</b>	<b>Bienes de consumo</b>	<b>Bienes de capital</b>	<b>Importaciones totales</b>
	<i>ÍNDICES DE PRECIOS</i>			
Julio 21 vs Julio 20	37.2%	4.0%	6.2%	18.3%
Julio 21 vs Julio 19	19.4%	7.7%	1.8%	11.0%
Jun-Jul 21 vs Jun- Jul 20	34.5%	4.8%	4.9%	17.4%
Jun-Jul 21 vs Jun- Jul 19	18.6%	8.5%	0.5%	10.7%
	<b>Bienes Intermedios</b>	<b>Bienes de consumo</b>	<b>Bienes de capital</b>	<b>Importaciones totales</b>
	<i>ÍNDICES DE CANTIDADES</i>			
Julio 21 vs Julio 20	10.8%	0.6%	13.9%	9.3%
Julio 21 vs Julio 19	-8.6%	-11.9%	-3.6%	-7.8%
Jun-Jul 21 vs Jun- Jul 20	31.3%	11.8%	26.1%	24.9%
Jun-Jul 21 vs Jun- Jul 19	3.7%	-6.5%	0.5%	0.3%

Fuente: DANE; cálculos Banco de la República