



# Anexo estadístico Informe de política monetaria



Documentos de trabajo de la Junta  
Directiva del Banco de la República

VERSIÓN PÚBLICA

# **Indicadores económicos con cifras a marzo 2026**

**30 de abril de 2026**

**DPI - SGPMIE**

# I. Inflación

# Resultados inflación:

Total	
Mes	Porcentaje
Marzo	5.56
Febrero	5.29
Enero	5.35
Diciembre	5.10

Básica SinAR*	
Mes	Porcentaje
Marzo	5.79
Febrero	5.51
Enero	5.39
Diciembre	5.02

**Inflación anual: Total y Básica**  
(variación anual)

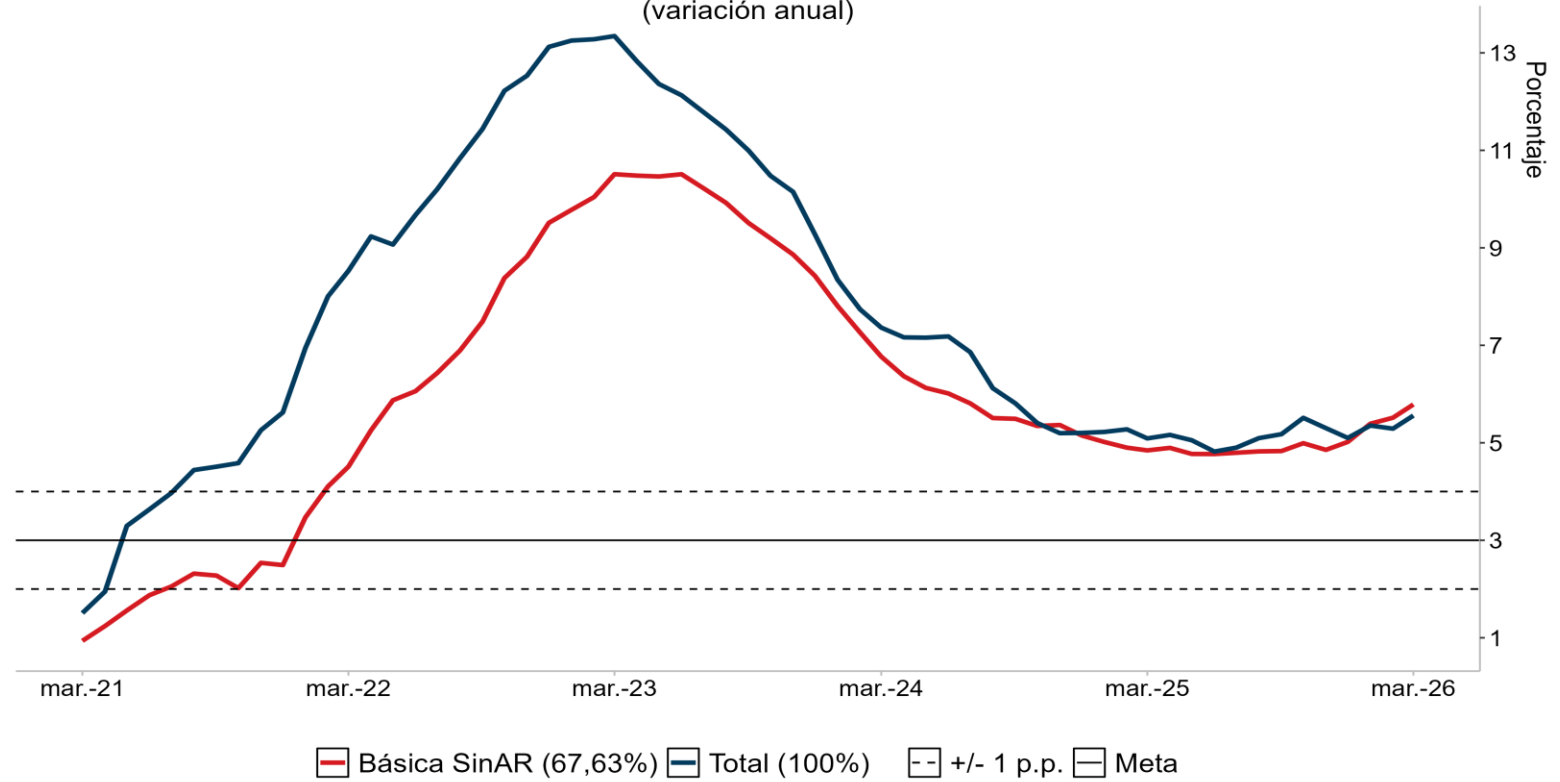

\*Sin alimentos ni regulados.

Nota: Los valores entre paréntesis que acompañan la leyenda corresponden a la ponderación de la canasta.

Fuente: DANE, cálculos Banco de la República.

## Bienes

Mes	Porcentaje
<b>Marzo</b>	<b>3.05</b>
<b>Febrero</b>	<b>3.02</b>
<b>Enero</b>	<b>2.90</b>
<b>Diciembre</b>	<b>2.61</b>

## Servicios

Mes	Porcentaje
<b>Marzo</b>	<b>6.80</b>
<b>Febrero</b>	<b>6.45</b>
<b>Enero</b>	<b>6.33</b>
<b>Diciembre</b>	<b>5.93</b>

### Variación anual IPC Sinar\*: Servicios y Bienes

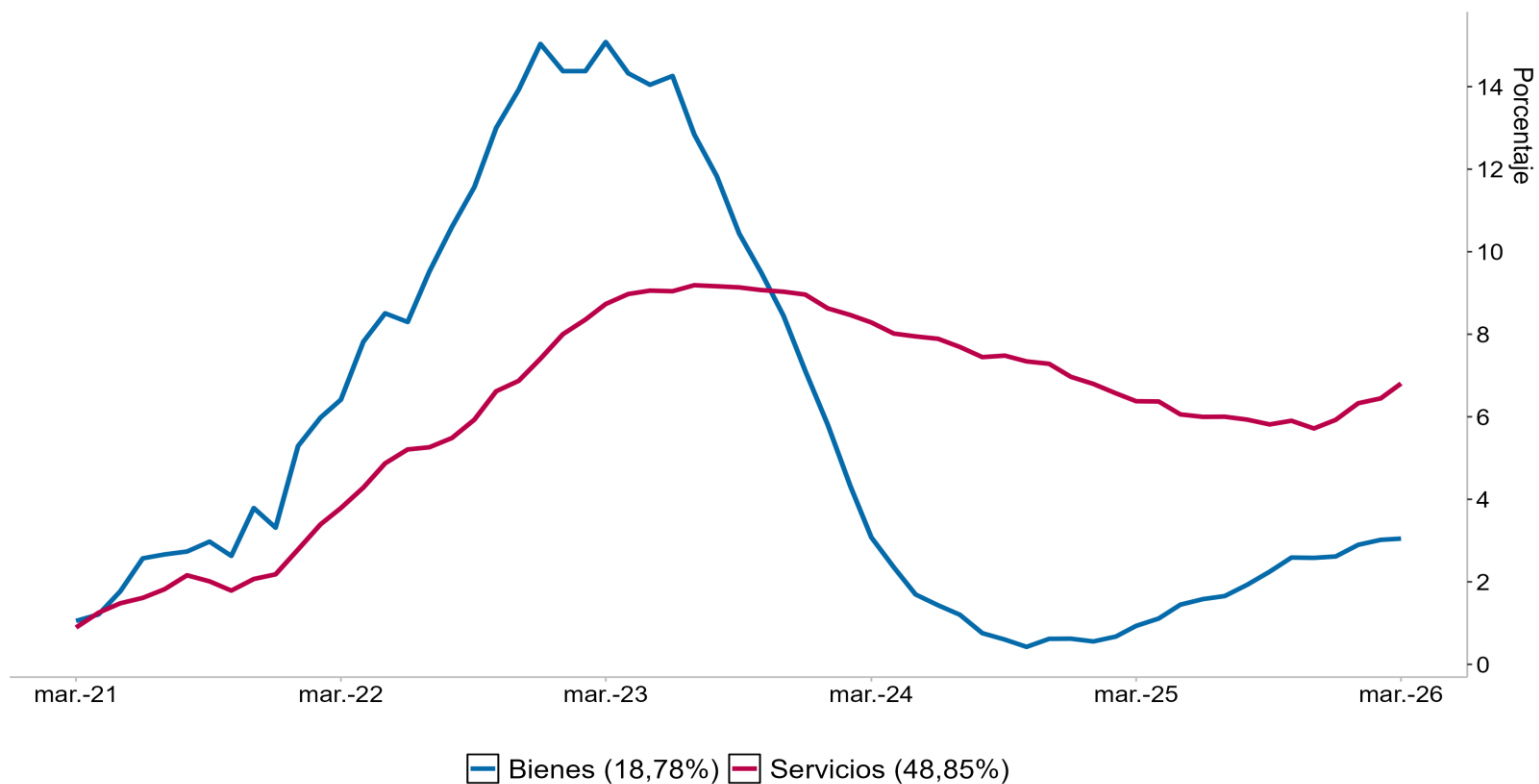

Sinar: sin Alimentos ni Regulados.

Nota: Los valores entre paréntesis que acompañan la leyenda corresponden a la ponderación de la canasta.

Fuente: DANE, cálculos Banco de la República.

Servicios		Arriendos	
Mes	Porcentaje	Mes	Porcentaje
Marzo	6.80	Marzo	4.83
Febrero	6.45	Febrero	4.93
Enero	6.33	Enero	5.13
Diciembre	5.93	Diciembre	5.17

Comidas fuera del hogar		Resto	
Mes	Porcentaje	Mes	Porcentaje
Marzo	10.07	Marzo	7.49
Febrero	9.78	Febrero	6.29
Enero	9.18	Enero	6.02
Diciembre	8.09	Diciembre	5.46

Variación anual IPC de Servicios

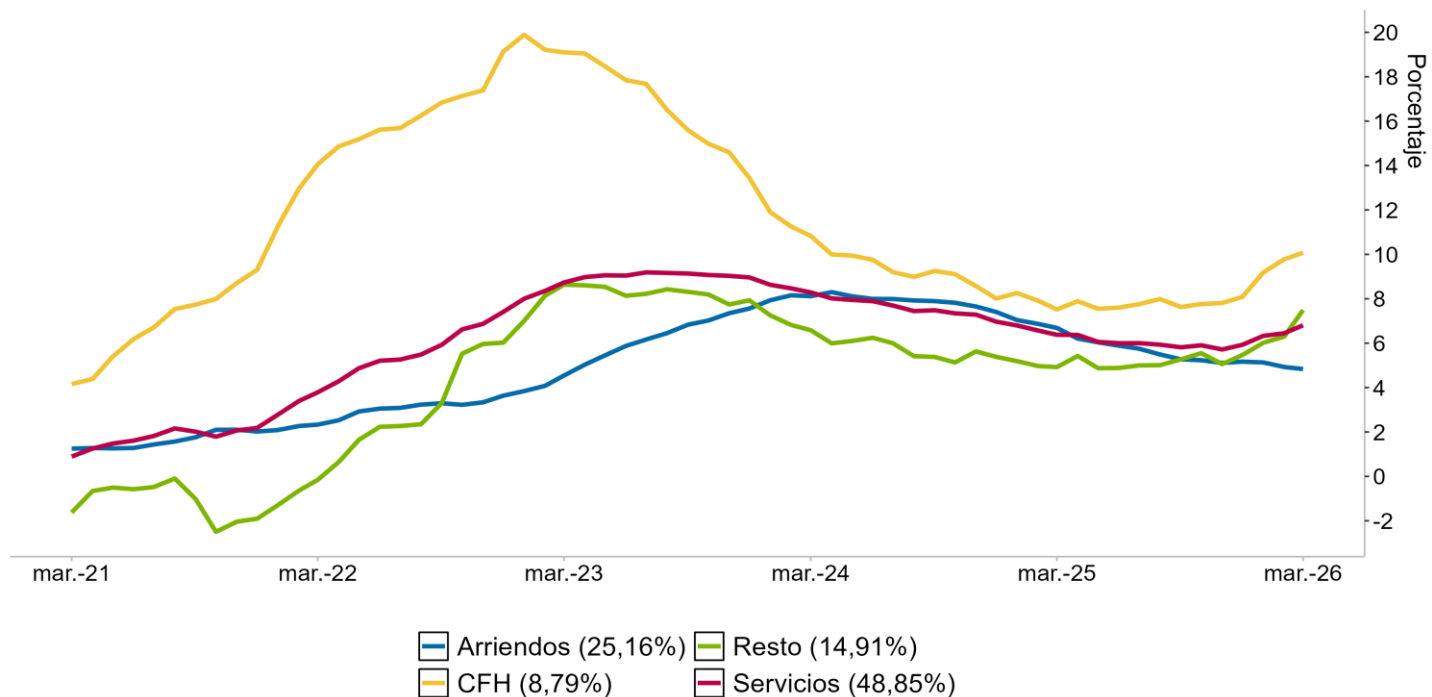

Nota: Los valores entre paréntesis que acompañan la leyenda corresponden a la ponderación de la canasta.  
 Resto: Lavado y planchado de ropa; servicios relacionados con la copropiedad; servicios domésticos; salud; transporte otros (Mantenimiento y reparaciones, transporte escolar, en avión, intermunicipal e internacional); información y comunicaciones; recreación y cultura; alojamiento, bares y discotecas; educación (Educación superior, diplomados y cursos de educación no formal); otros servicios diversos (Cuidado personal, seguros, cuidado de niños).  
 Fuente: DANE, cálculos Banco de la República.

Regulados	
Mes	Porcentaje
<b>Marzo</b>	<b>4.14</b>
<b>Febrero</b>	<b>4.05</b>
<b>Enero</b>	<b>5.47</b>
<b>Diciembre</b>	<b>5.40</b>

Combustible	
Mes	Porcentaje
<b>Marzo</b>	<b>-2.89</b>
<b>Febrero</b>	<b>-0.00</b>
<b>Enero</b>	<b>3.10</b>
<b>Diciembre</b>	<b>2.80</b>

Servicios públicos	
Mes	Porcentaje
<b>Marzo</b>	<b>1.24</b>
<b>Febrero</b>	<b>-0.17</b>
<b>Enero</b>	<b>2.32</b>
<b>Diciembre</b>	<b>3.03</b>

Transporte	
Mes	Porcentaje
<b>Marzo</b>	<b>10.62</b>
<b>Febrero</b>	<b>10.53</b>
<b>Enero</b>	<b>10.08</b>
<b>Diciembre</b>	<b>9.08</b>

Variación anual IPC de Regulados

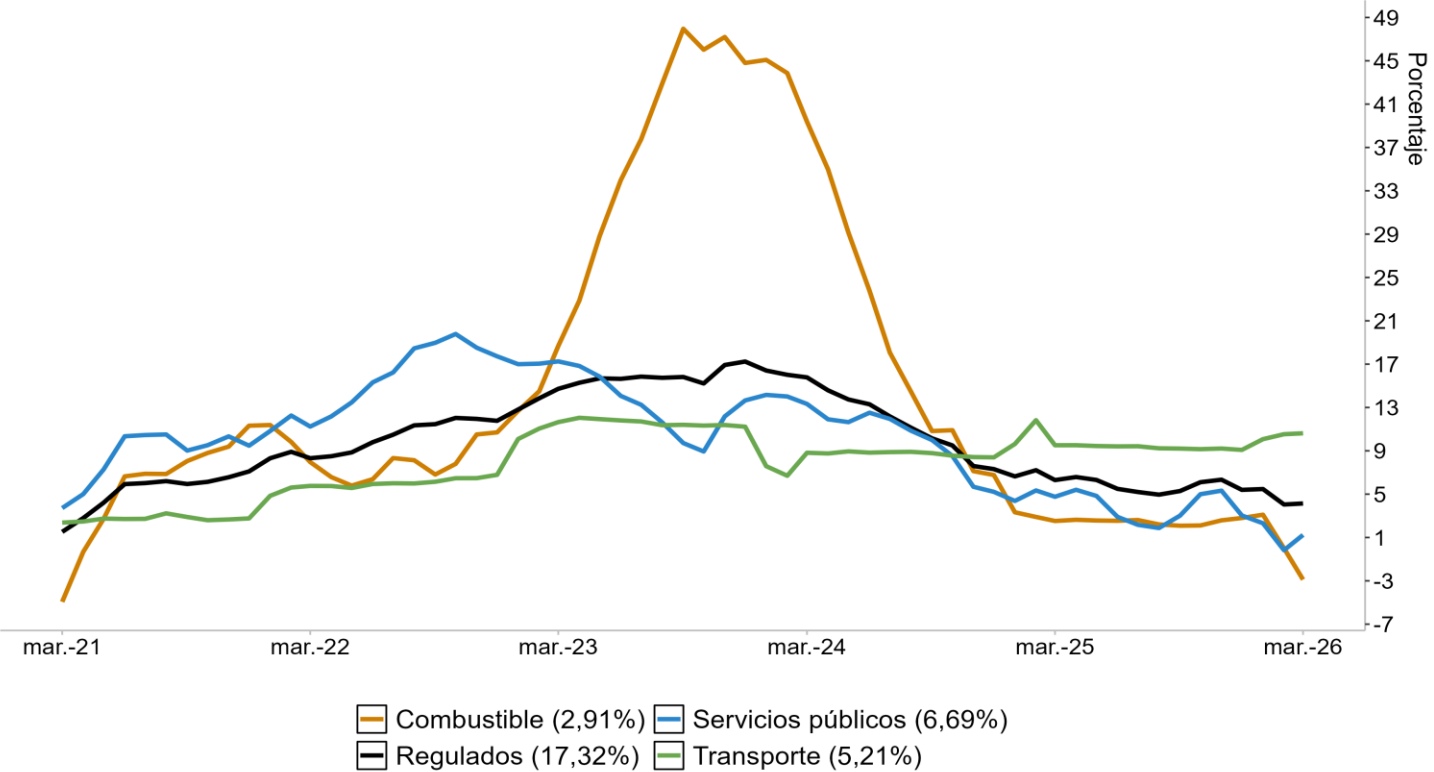

Nota: Los valores entre paréntesis que acompañan la leyenda corresponden a la ponderación de la canasta. Fuente: DANE, cálculos Banco de la República.

## Variación anual IPC de Regulados

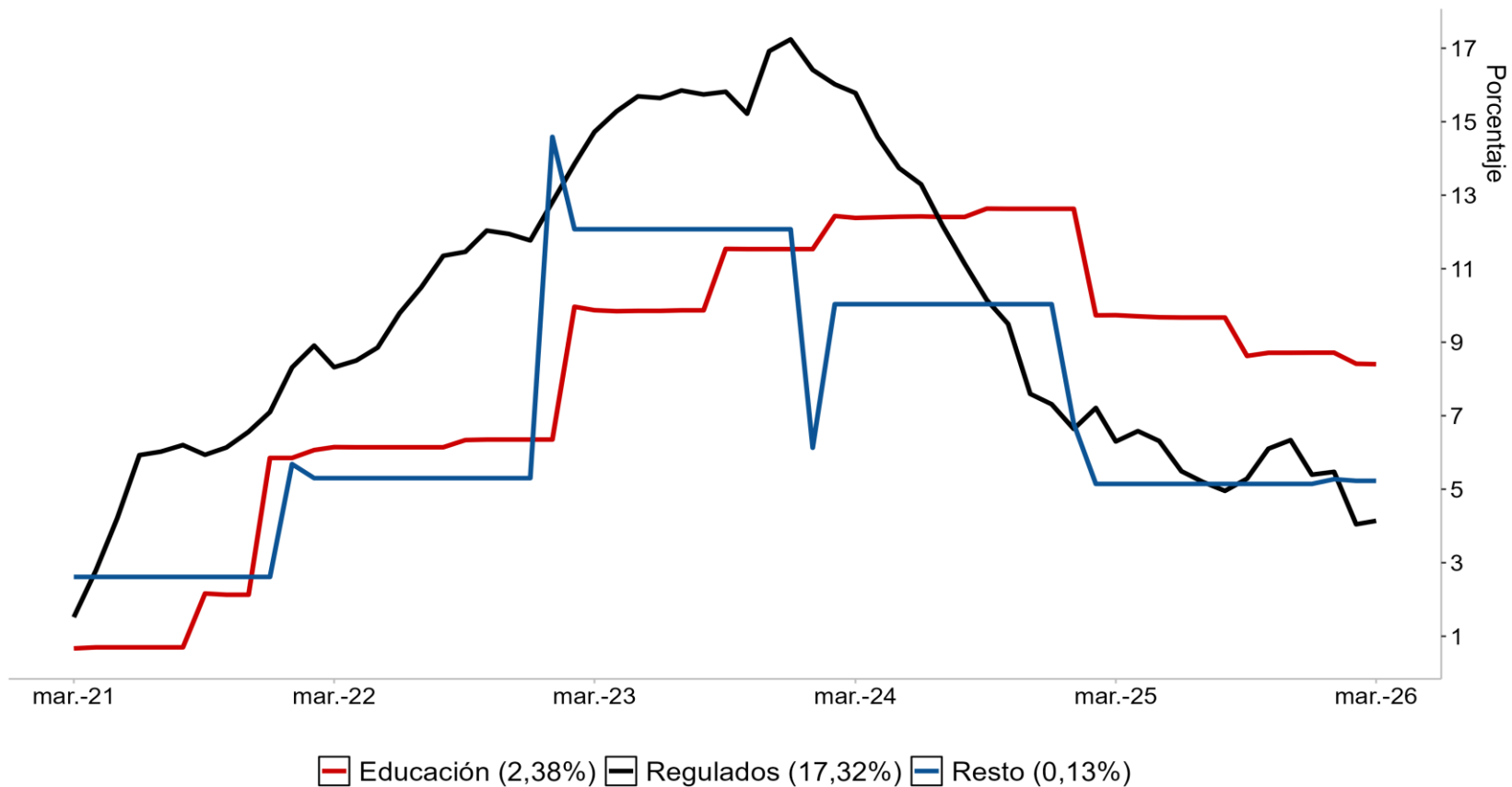

Nota: Los valores entre paréntesis que acompañan la leyenda corresponden a la ponderación de la canasta.  
Resto: Cuotas moderadas EPS; Certificados, documentos administrativos y pago de honorarios.  
Fuente: DANE, cálculos Banco de la República.

## Alimentos

Mes	Porcentaje
<b>Marzo</b>	<b>6.27</b>
<b>Febrero</b>	<b>5.84</b>
<b>Enero</b>	<b>5.11</b>
<b>Diciembre</b>	<b>5.07</b>

## Procesados

Mes	Porcentaje
<b>Marzo</b>	<b>4.89</b>
<b>Febrero</b>	<b>5.23</b>
<b>Enero</b>	<b>5.24</b>
<b>Diciembre</b>	<b>5.45</b>

## Perecederos

Mes	Porcentaje
<b>Marzo</b>	<b>10.81</b>
<b>Febrero</b>	<b>7.84</b>
<b>Enero</b>	<b>4.67</b>
<b>Diciembre</b>	<b>3.80</b>

## Variación anual IPC de Alimentos: subgrupos

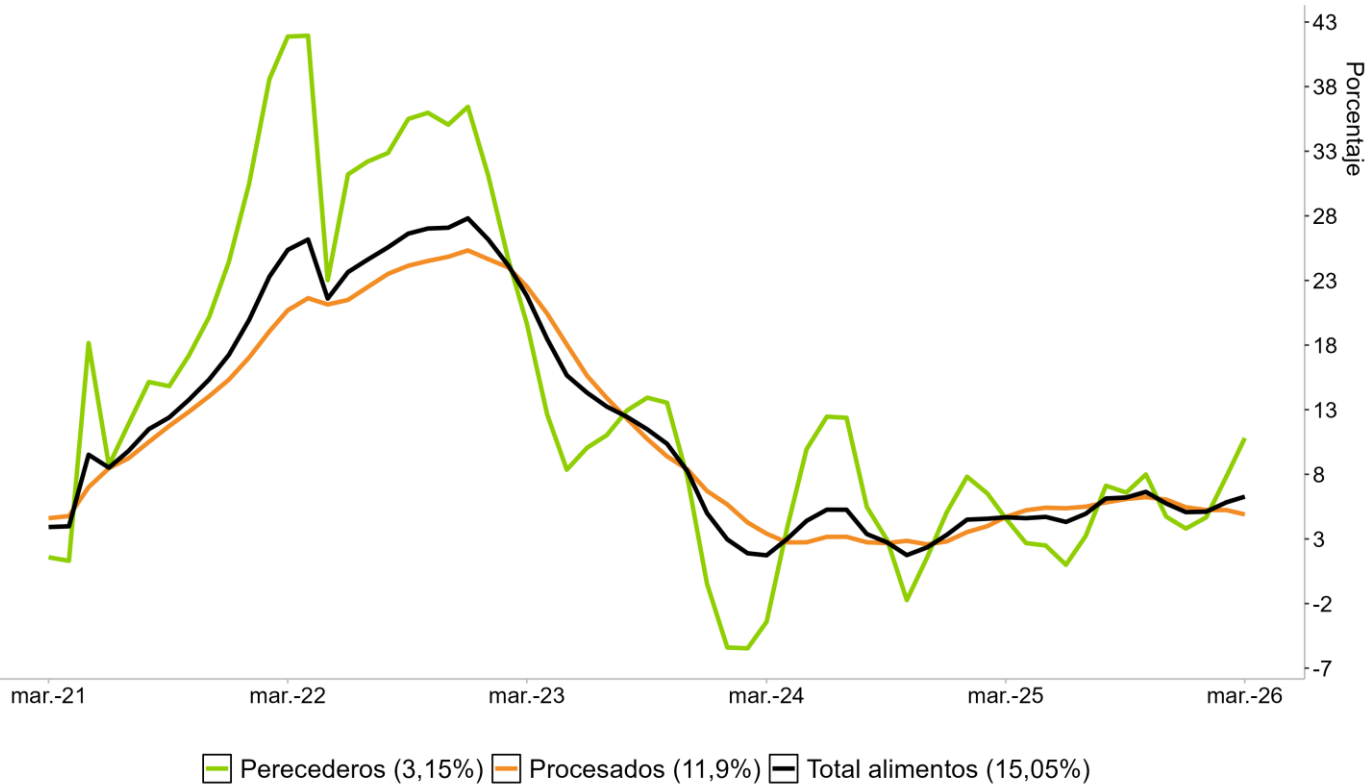

Nota: Los valores entre paréntesis que acompañan la leyenda corresponden a la ponderación de la canasta.  
Fuente: DANE, cálculos Banco de la República.

# Resultados SIPSA:

## Abastecimiento Centrales de Abasto (SIPSA)

(promedio mensual)

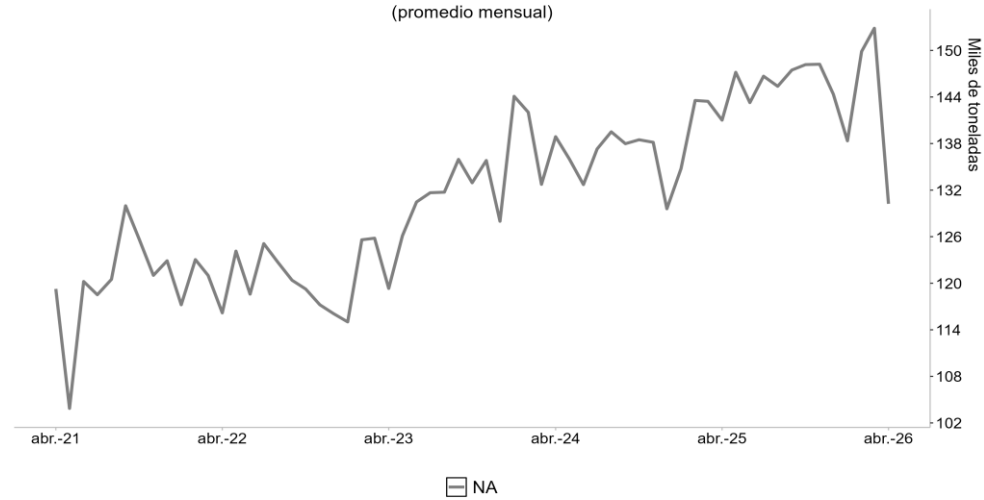

Nota: Corresponde al arribo de alimentos, especialmente perecederos, a las principales centrales de abastos del país (Bogotá, D.C.: Corabastos, Paloquemao, Plaza Las Flores y Plaza Samper Mendoza; Barranquilla: Barranquillita y Granabastos; Cali: Cavasa y Santa Helena; Medellín: Central Mayorista de Antioquia, Plaza Minorista José María Villa; Bucaramanga: Centroabastos).  
Fuente: SIPSA-DANE, cálculos Banco de la República.

## Abastecimiento Centrales de Abasto por ciudades

(promedio mensual, base enero 2023 = 100)

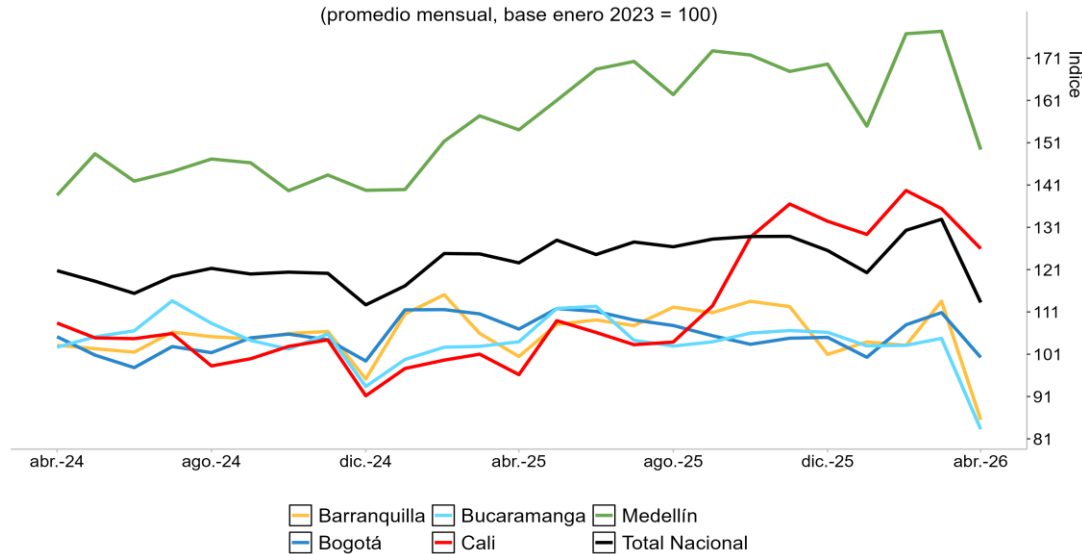

Nota: Corresponde al arribo de alimentos, especialmente perecederos, a las principales centrales de abastos del país (Bogotá, D.C.: Corabastos, Paloquemao, Plaza Las Flores y Plaza Samper Mendoza; Barranquilla: Barranquillita y Granabastos; Cali: Cavasa y Santa Helena; Medellín: Central Mayorista de Antioquia, Plaza Minorista José María Villa; Bucaramanga: Centroabastos).  
Fuente: SIPSA-DANE, cálculos Banco de la República.

## Abastecimiento Centrales de Abasto de Bogotá por productos

(promedio mensual, base enero 2023 = 100)

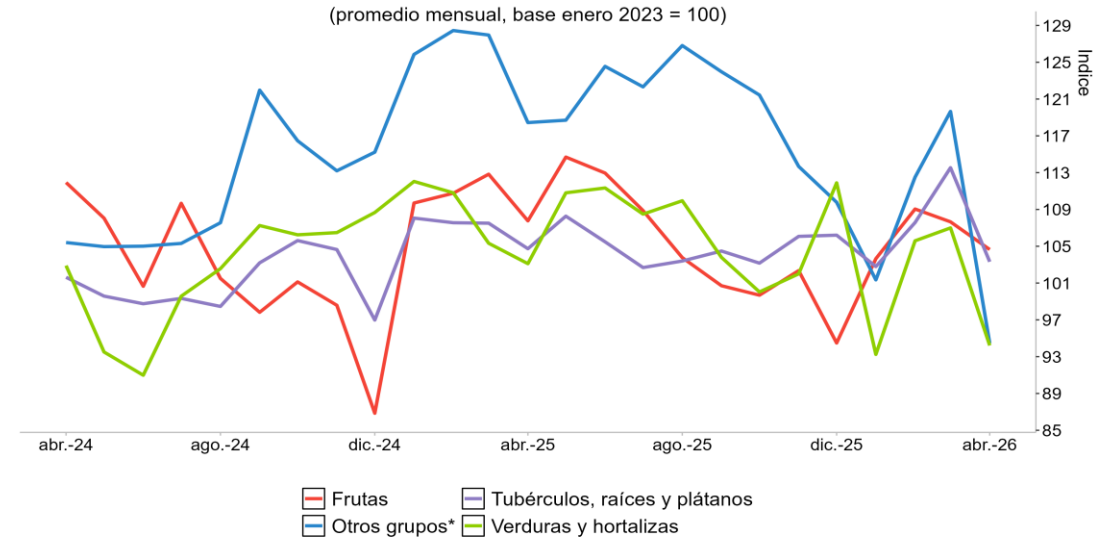

\*Carnes, granos y cereales, huevos y lácteos, pescados y procesados.  
Nota: Corresponde al arribo de alimentos, especialmente perecederos, a las principales centrales de abastos del país (Bogotá, D.C.: Corabastos, Paloquemao, Plaza Las Flores y Plaza Samper Mendoza; Barranquilla: Barranquillita y Granabastos; Cali: Cavasa y Santa Helena; Medellín: Central Mayorista de Antioquia, Plaza Minorista José María Villa; Bucaramanga: Centroabastos).  
Fuente: SIPSA-DANE, cálculos Banco de la República.

# Evolución pronósticos de la NOAA

Official NOAA CPC ENSO Probabilities (issued February 2026)

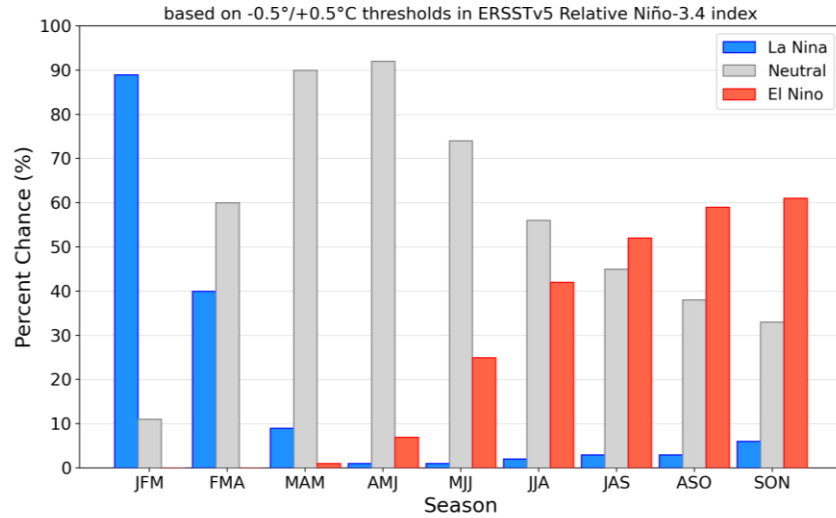

Official NOAA CPC ENSO Probabilities (issued March 2026)

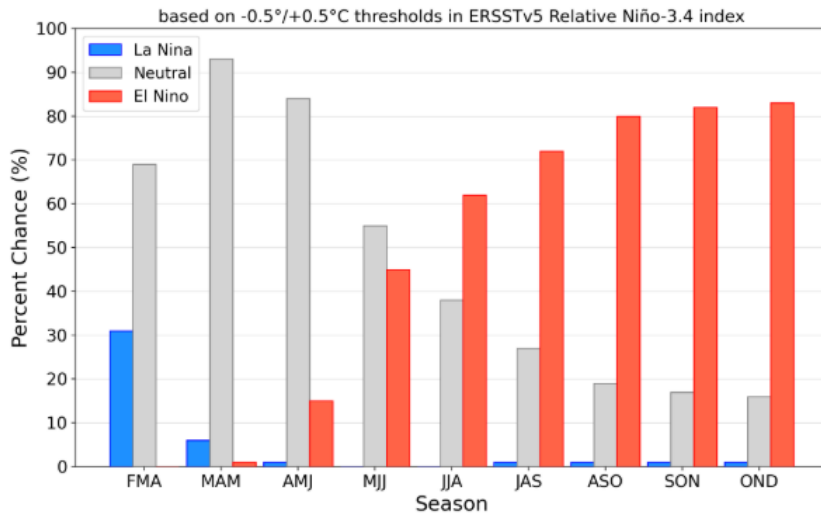

NOAA CPC ENSO Strength Probabilities (issued April 2026)

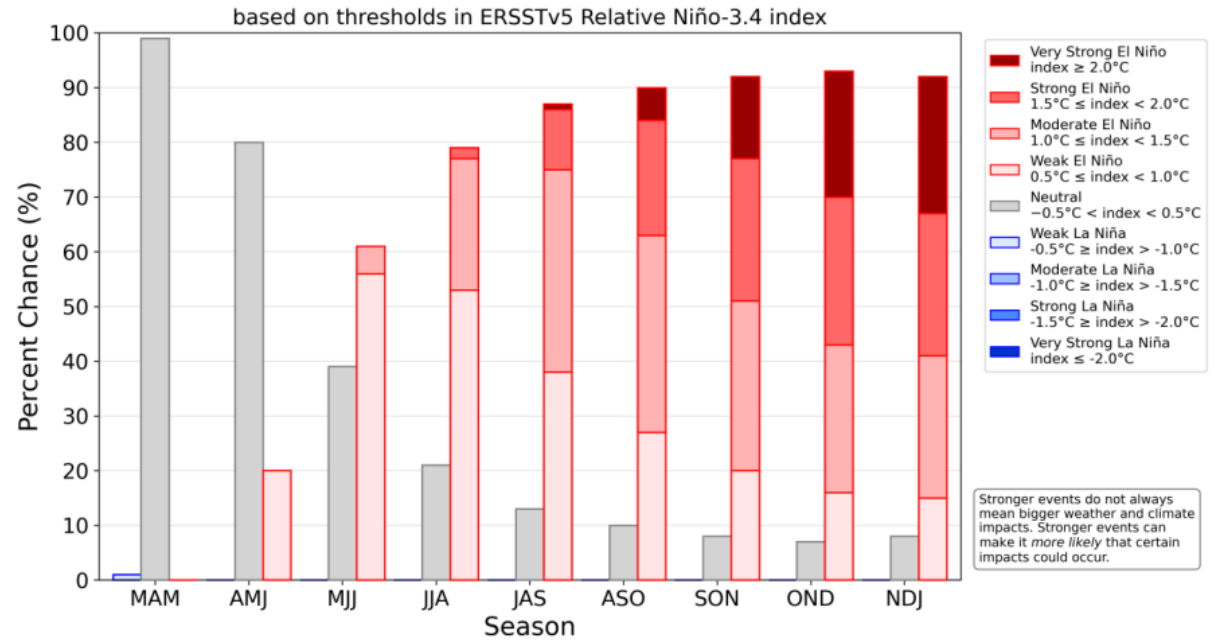

Nota: El gráfico y el cuadro corresponden a la probabilidad en porcentaje de ocurrencia de perturbaciones climáticas para períodos mensuales de tres meses.

Fuente: Climate Prediction Center (CPC), National Oceanic and Atmospheric Administration (NOAA)

# Resultados IPP:

IPP Total	
Mes	Porcentaje
Marzo	0.85
Febrero	-0.84
Enero	-1.47
Diciembre	-1.90

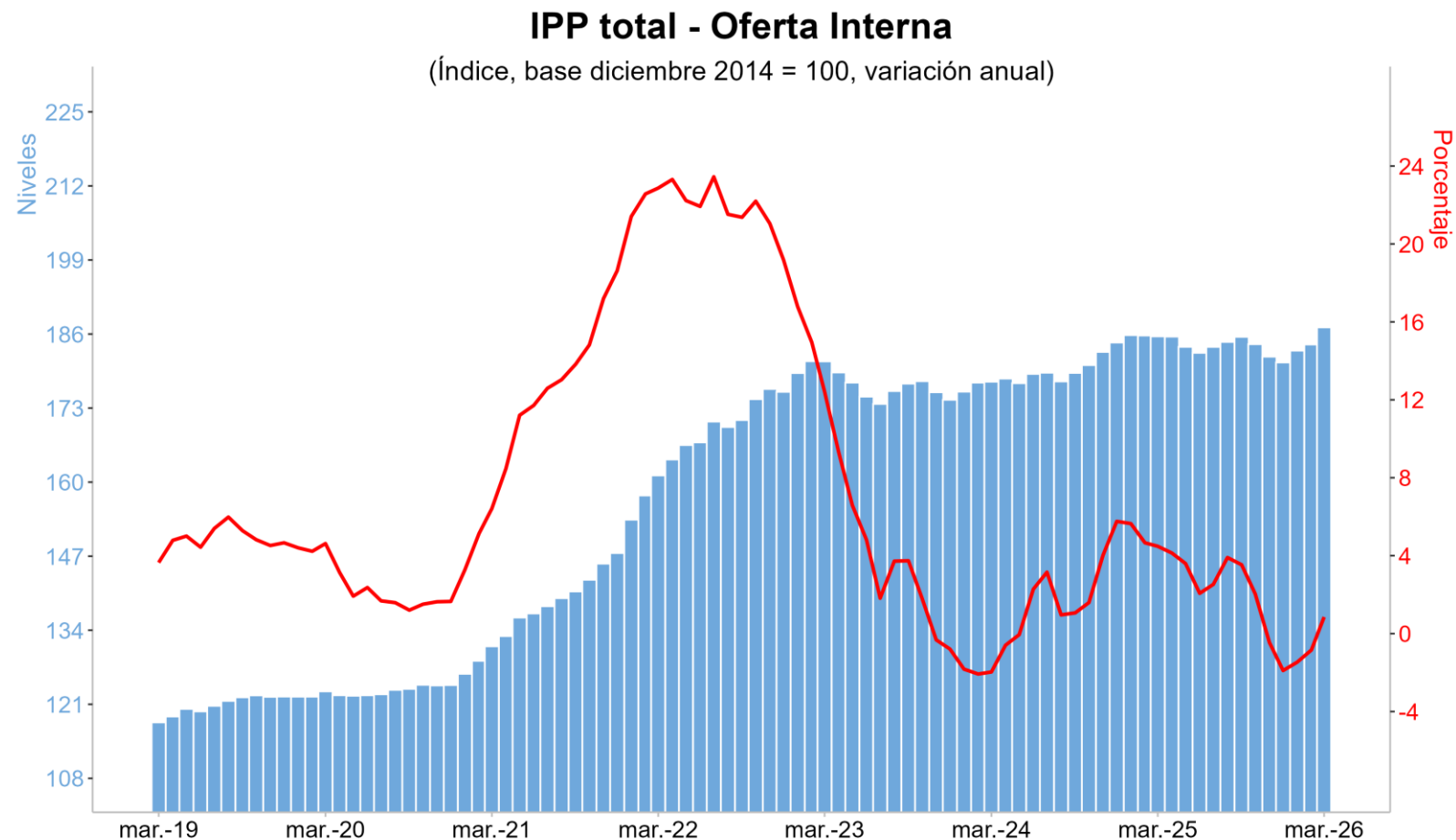

Nota: Desde enero 2015 el IPP oficial del DANE es el calculado por el lado de la Producción Nacional (IPP producidos y consumidos + IPP exportados). El IPP de oferta interna corresponde al IPP local más el IPP importado.  
Fuente: DANE, cálculos Banco de la República.

### IPP producidos y consumidos

Mes	Porcentaje
<b>Marzo</b>	<b>2.86</b>
<b>Febrero</b>	<b>0.91</b>
<b>Enero</b>	<b>0.66</b>
<b>Diciembre</b>	<b>-0.23</b>

### IPP importado

Mes	Porcentaje
<b>Marzo</b>	<b>-5.00</b>
<b>Febrero</b>	<b>-5.96</b>
<b>Enero</b>	<b>-7.53</b>
<b>Diciembre</b>	<b>-6.62</b>

### Variación anual del IPP por procedencia



Fuente: DANE, cálculos Banco de la República.

## **II. Actividad económica**

# Indicador de seguimiento a la economía (I)

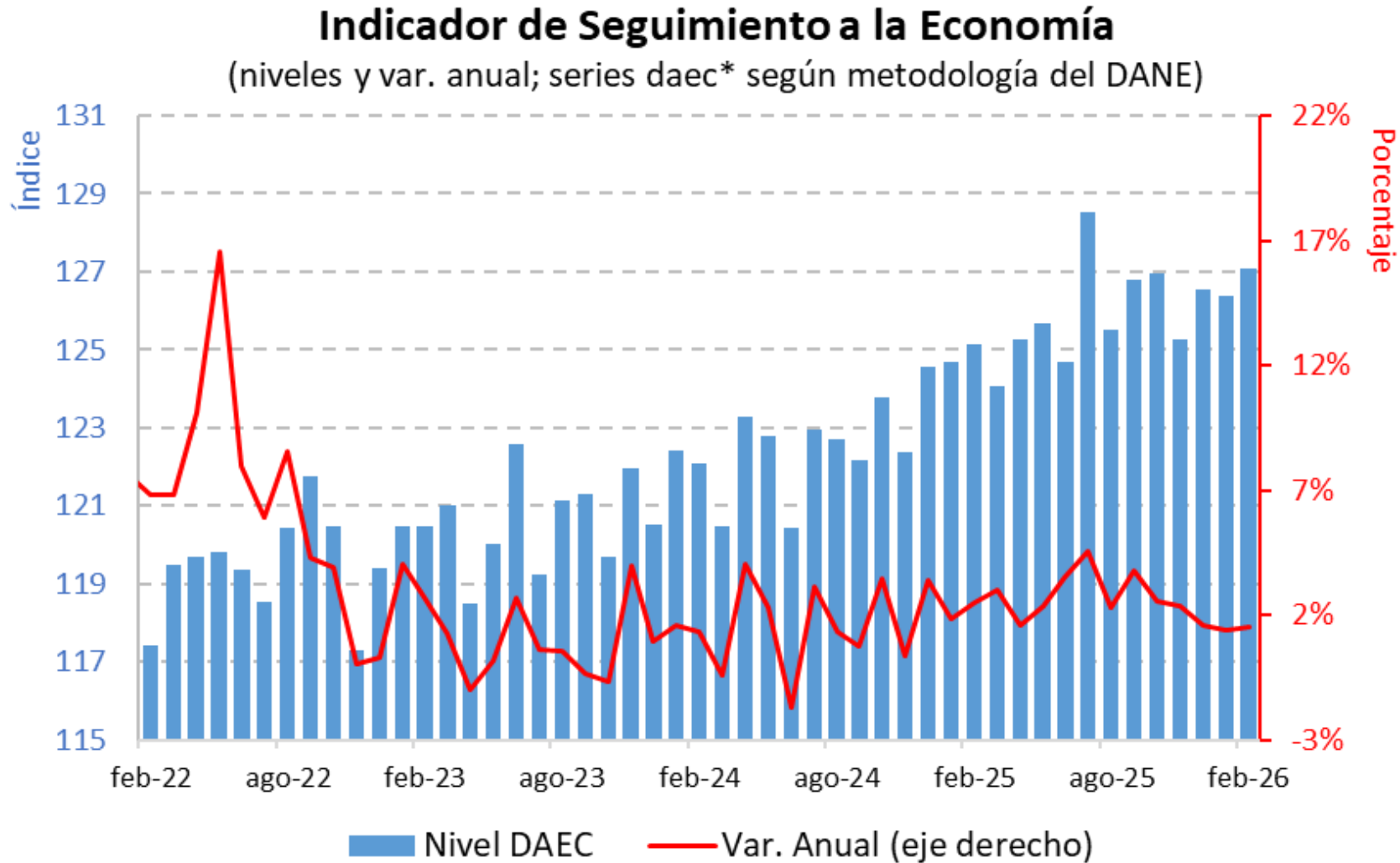

DAEC: desestacionalizada y ajustada por efectos calendario.

Fuente: DANE; cálculos del Banco de la República

# Indicador de seguimiento a la economía (II)

ISE actividades primarias  
(Índice DAEC y variación anual)

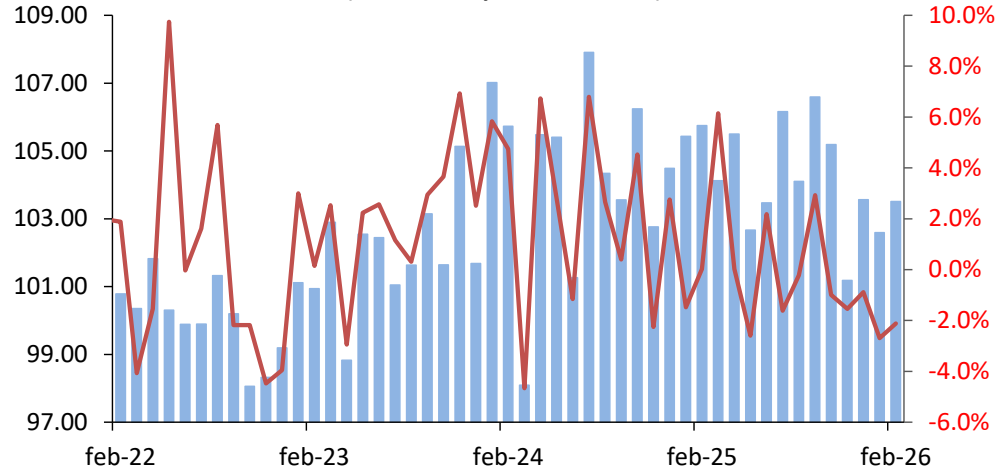

ISE actividades secundarias  
(Índice DAEC y variación anual)

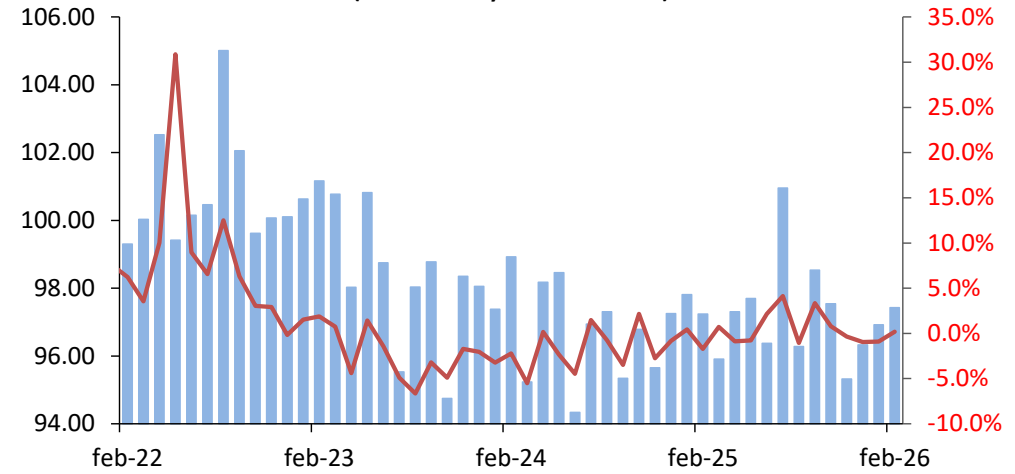

**Actividades primarias:** agricultura, caza, silvicultura y pesca, y explotación de minas y canteras. **Secundarias:** industrias manufactureras y construcción. **Terciarias:** suministro de electricidad, gas y agua; comercio, reparación, transporte y alojamiento; información y comunicaciones; actividades financieras y de seguros; actividades inmobiliarias; actividades profesionales, científicas y técnicas; actividades de servicios administrativos y de apoyo; administración pública y defensa, educación y salud; actividades artísticas y de entretenimiento.

ISE actividades terciarias  
(Índice DAEC y variación anual)

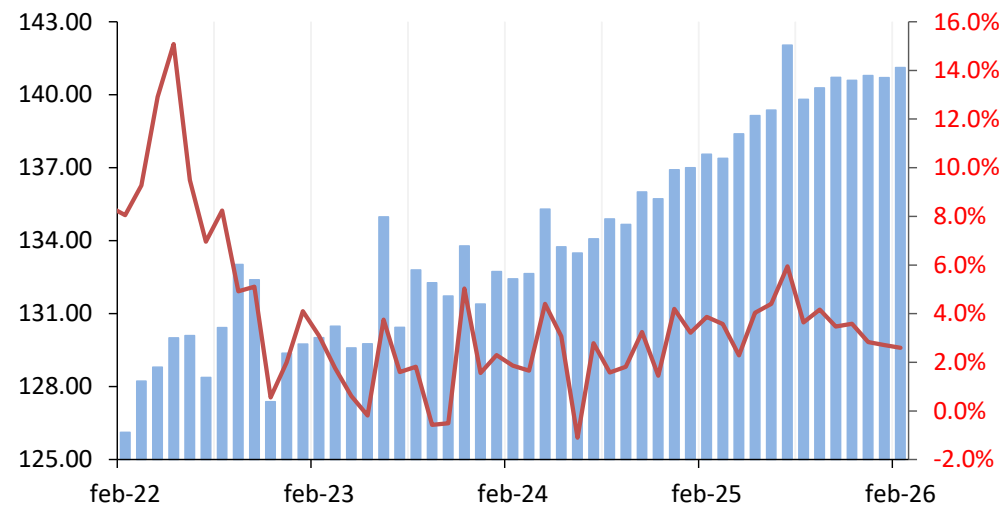

# Indicador de seguimiento a la economía (III)

## Variación anual

(series desestacionalizadas y ajustadas por efectos calendario)

	sep-25	oct-25	nov-25	dic-25	ene-26	feb-26
<b>Actividades primarias</b>	<b>2.9%</b>	<b>-1.0%</b>	<b>-1.5%</b>	<b>-0.9%</b>	<b>-2.7%</b>	<b>-2.1%</b>
Agricultura, ganadería, caza, silvicultura y pesca; explotación de minas y canteras	2.9%	-1.0%	-1.5%	-0.9%	-2.7%	-2.1%
<b>Actividades secundarias</b>	<b>3.3%</b>	<b>0.8%</b>	<b>-0.3%</b>	<b>-1.0%</b>	<b>-0.9%</b>	<b>0.2%</b>
Industrias manufactureras; construcción	3.3%	0.8%	-0.3%	-1.0%	-0.9%	0.2%
<b>Actividades terciarias</b>	<b>4.2%</b>	<b>3.5%</b>	<b>3.6%</b>	<b>2.8%</b>	<b>2.7%</b>	<b>2.6%</b>
Suministro de electricidad, gas y agua	1.5%	1.6%	3.1%	3.4%	2.9%	1.9%
Comercio, reparación, transporte, alojamiento y servicios de comida	4.7%	3.5%	3.0%	2.7%	2.2%	3.1%
Información y comunicaciones	1.9%	-1.0%	-0.6%	-2.2%	1.5%	-0.1%
Actividades financieras y de seguros	4.9%	3.0%	2.0%	-3.0%	-0.9%	1.6%
Actividades inmobiliarias	2.0%	1.8%	1.8%	2.0%	1.8%	1.7%
Actividades profesionales, científicas y técnicas	1.6%	1.6%	1.0%	1.7%	1.3%	1.2%
Administración pública, educación, salud, arte y recreación	6.7%	6.5%	6.3%	5.2%	4.4%	3.3%
<b>Indicador de Seguimiento a la Economía</b>	<b>3.8%</b>	<b>2.6%</b>	<b>2.4%</b>	<b>1.6%</b>	<b>1.4%</b>	<b>1.6%</b>

Fuente: Cuentas Nacionales - DANE.

# Índice de confianza del consumidor

Índice de Confianza del Consumidor (Fedesarrollo)

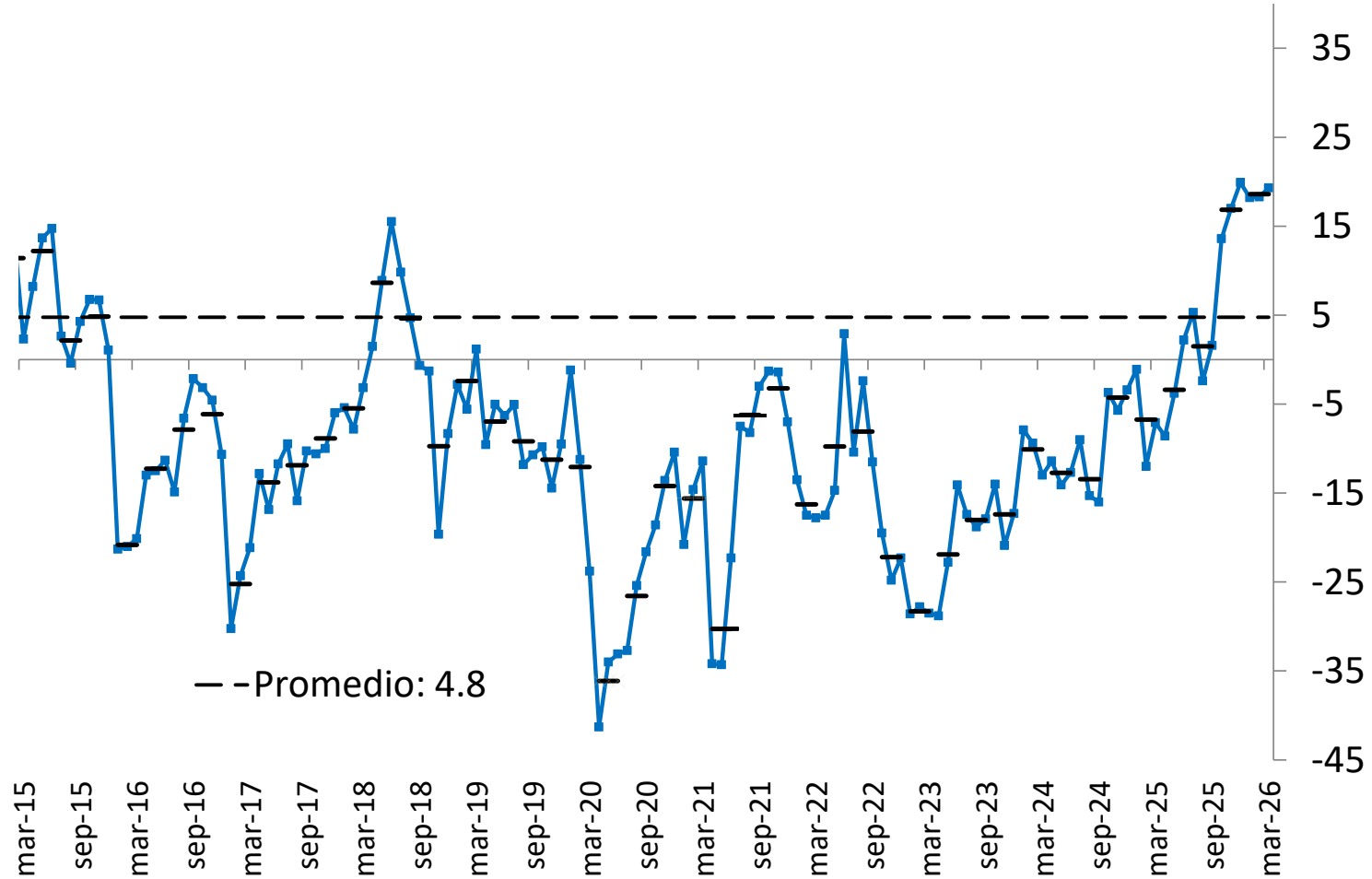

# Índices de confianza empresarial

Índice de Confianza Comercial (ICCO)  
(series originales)

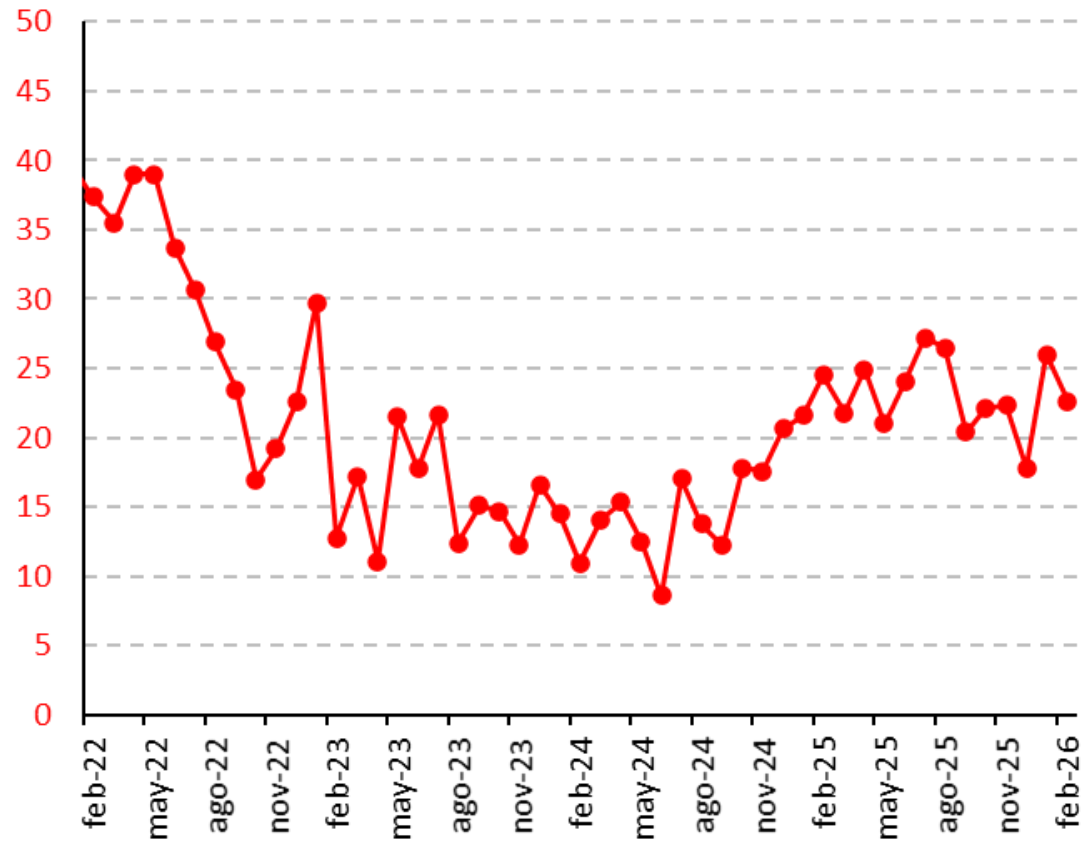

Índice de Confianza Industrial (ICI)  
(series originales)

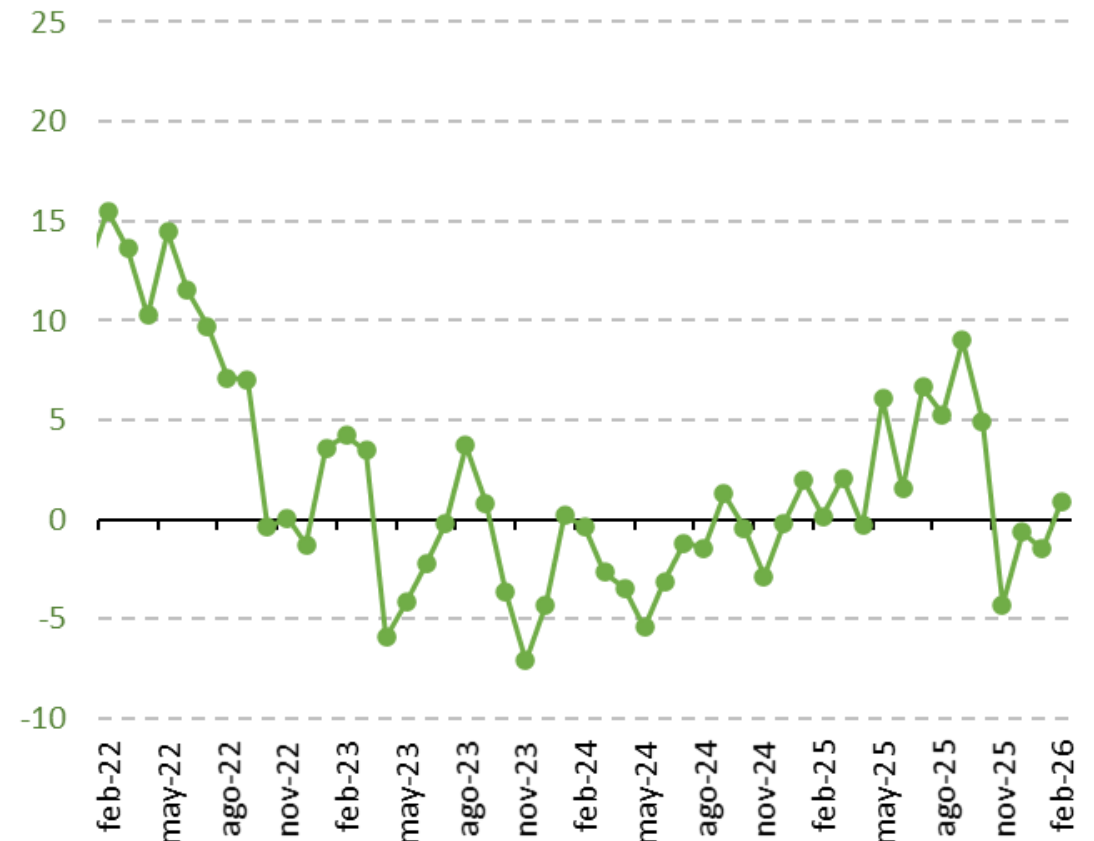

# Minería: carbón y petróleo

## Extracción de carbón

(serie desestacionalizada)

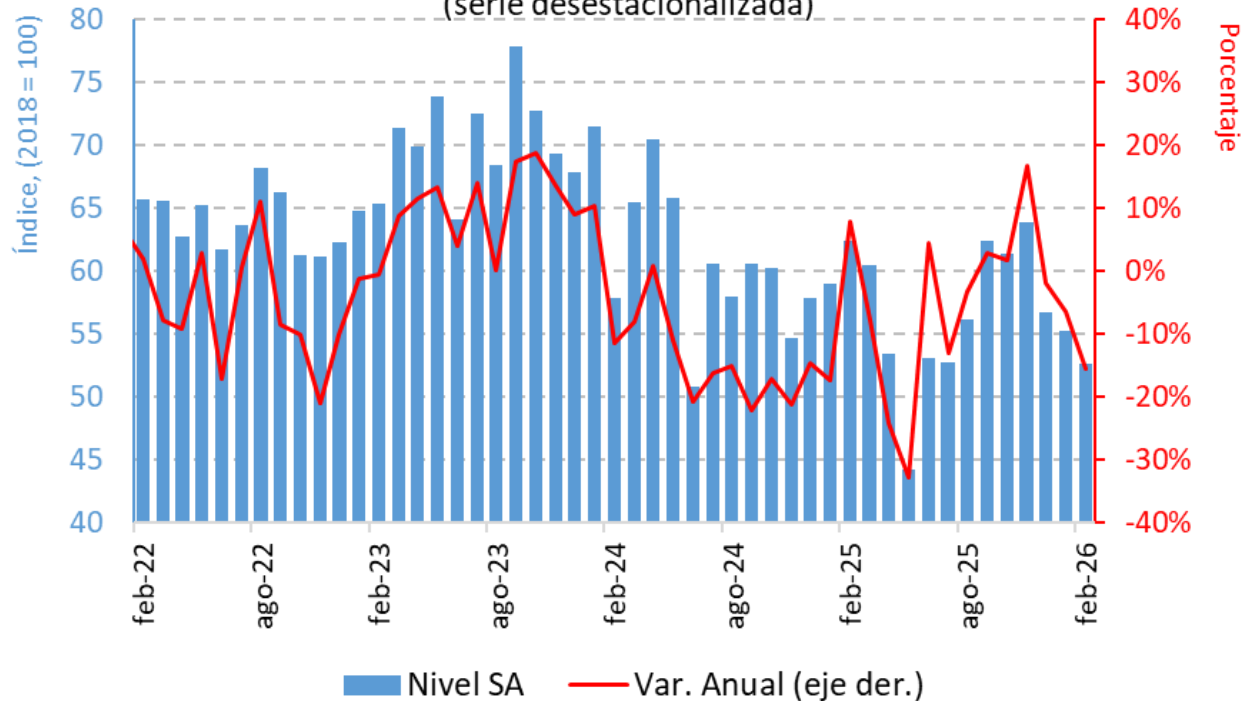

## Producción de crudo

(serie original)

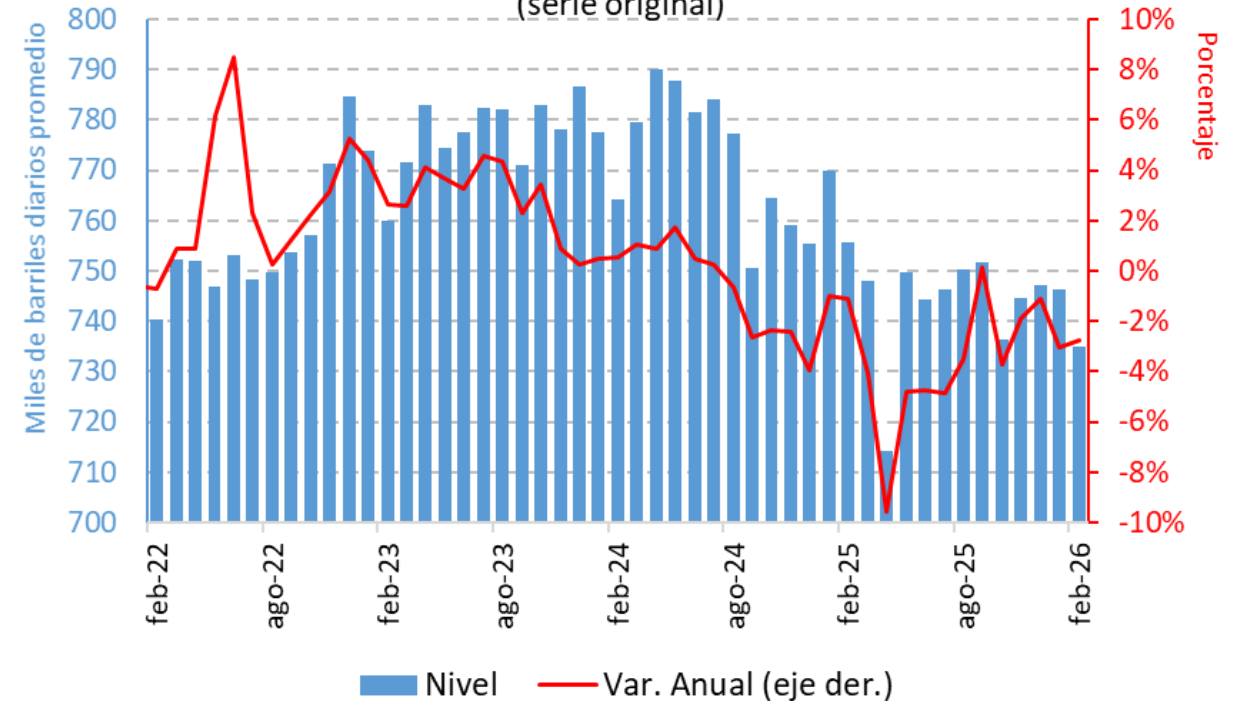

# Industria manufacturera y comercio minorista

## Producción real manufacturera

(base 2018=100, serie desestacionalizada por el DANE)

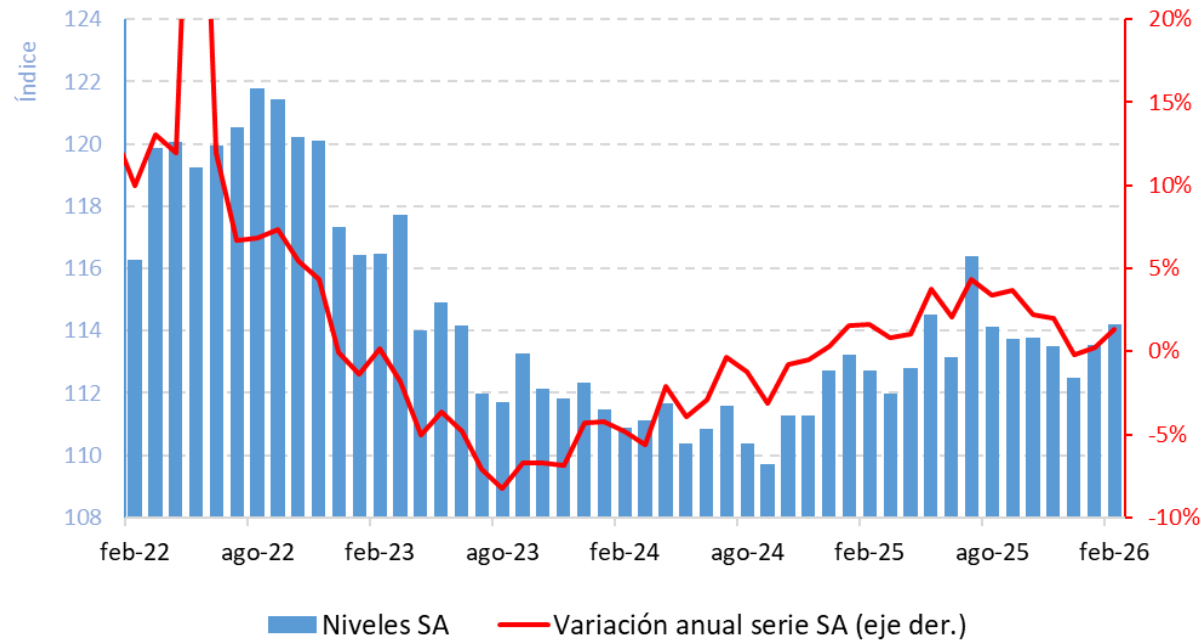

## Ventas reales del comercio minorista sin combustibles ni vehículos

(base 2019=100, serie desestacionalizada por el DANE)

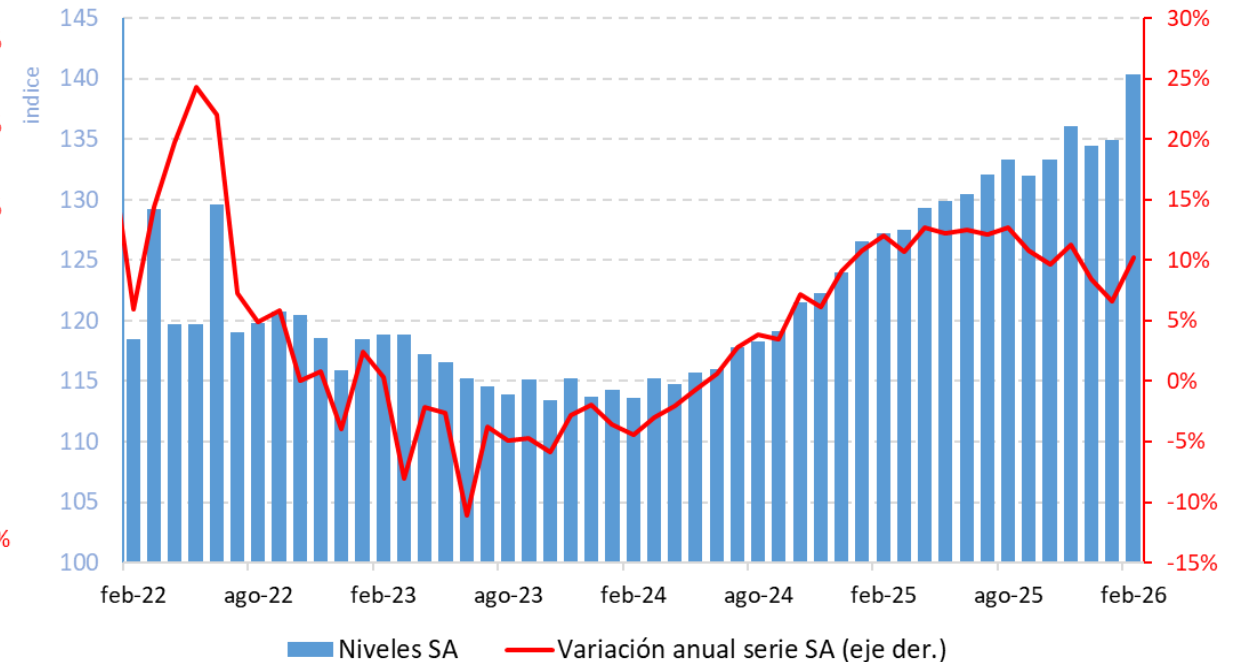

Fuente: EMMET y EMC del DANE; cálculos Banco de la República.

# Comercio minorista por líneas de mercancías

Variación anual (serie original)

	sep-25	oct-25	nov-25	dic-25	ene-26	feb-26
<b>Total comercio minorista y vehículos</b>	<b>14.3%</b>	<b>9.8%</b>	<b>7.4%</b>	<b>11.0%</b>	<b>7.9%</b>	<b>10.9%</b>
<b>Total comercio minorista sin combustibles ni vehículos</b>	<b>11.3%</b>	<b>10.2%</b>	<b>11.7%</b>	<b>8.7%</b>	<b>8.8%</b>	<b>10.7%</b>
Alimentos (víveres en general)	1.3%	2.5%	2.9%	1.3%	3.0%	4.0%
Bebidas no alcohólicas	4.2%	4.7%	9.6%	4.4%	5.7%	11.4%
Bebidas alcohólicas, cigarrillos y productos del tabaco	5.2%	9.7%	6.5%	5.8%	6.1%	2.4%
Prendas de vestir y textiles	3.6%	2.6%	6.0%	3.8%	5.0%	2.7%
Calzado, artículos de cuero y sucedáneos del cuero	9.1%	0.6%	12.5%	5.0%	7.0%	3.7%
Productos farmacéuticos y medicinales	7.0%	7.0%	6.5%	4.3%	1.8%	4.1%
Productos de aseo personal, cosméticos y perfumería	4.9%	6.9%	9.3%	5.0%	8.7%	8.4%
Electrodomésticos, muebles para el hogar	21.8%	18.0%	24.7%	14.0%	15.6%	19.3%
Artículos y utensilios de uso doméstico	11.8%	7.7%	12.9%	8.5%	13.4%	18.8%
Productos para el aseo del hogar	8.2%	9.6%	11.4%	7.6%	10.0%	10.9%
Equipo de informática y telecomunicaciones para uso personal o doméstico	50.5%	48.2%	42.7%	38.5%	38.0%	39.2%
Equipo y aparatos de sonido y video (televisores)	30.7%	30.6%	32.8%	26.5%	36.5%	39.7%
Libros, papelería, periódicos, revistas y útiles escolares	8.4%	7.2%	8.1%	6.3%	8.4%	3.0%
Artículos de ferretería, vidrios y pinturas	15.1%	15.5%	9.1%	7.6%	-2.4%	4.0%
Otras mercancías para uso personal o doméstico, no especificadas anteriormente	11.7%	9.1%	7.3%	8.4%	4.5%	4.7%
Repuestos, partes, accesorios y lubricantes para vehículos	13.5%	5.7%	2.7%	6.6%	1.3%	6.5%
Combustibles para vehículos automotores	8.1%	0.3%	-3.4%	0.2%	-5.1%	-0.8%
Vehículos automotores y motocicletas principalmente de uso de los hogares	30.0%	20.4%	3.3%	29.1%	31.0%	26.6%
Otros vehículos automotores y motocicletas	31.9%	17.0%	4.0%	39.0%	6.1%	21.7%

Fuente: DANE; cálculos Banco de la República.

# Matrículas de vehículos y motocicletas

## Número de matrículas (Particular)<sup>a/</sup> (mensual)

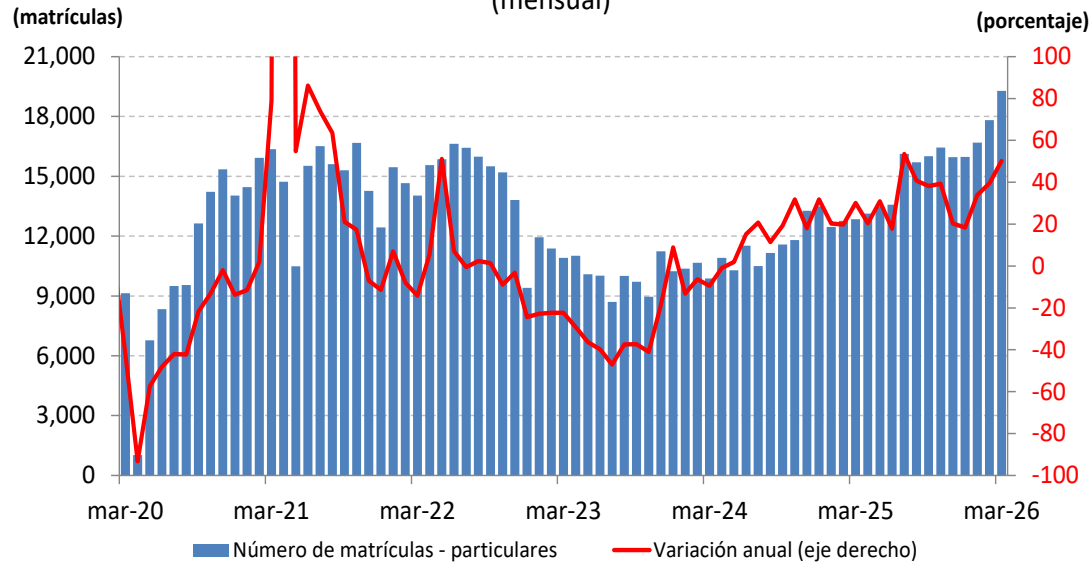

## Número de matrículas (Inversión)<sup>a/</sup> (mensual)

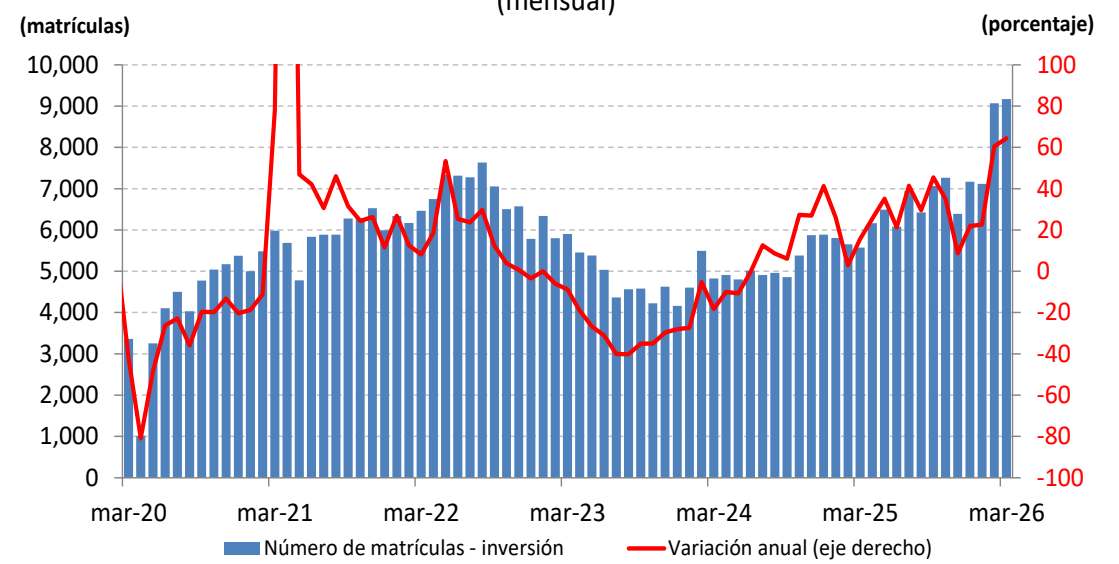

## Número de matrículas de motocicletas<sup>a/</sup> (mensual)

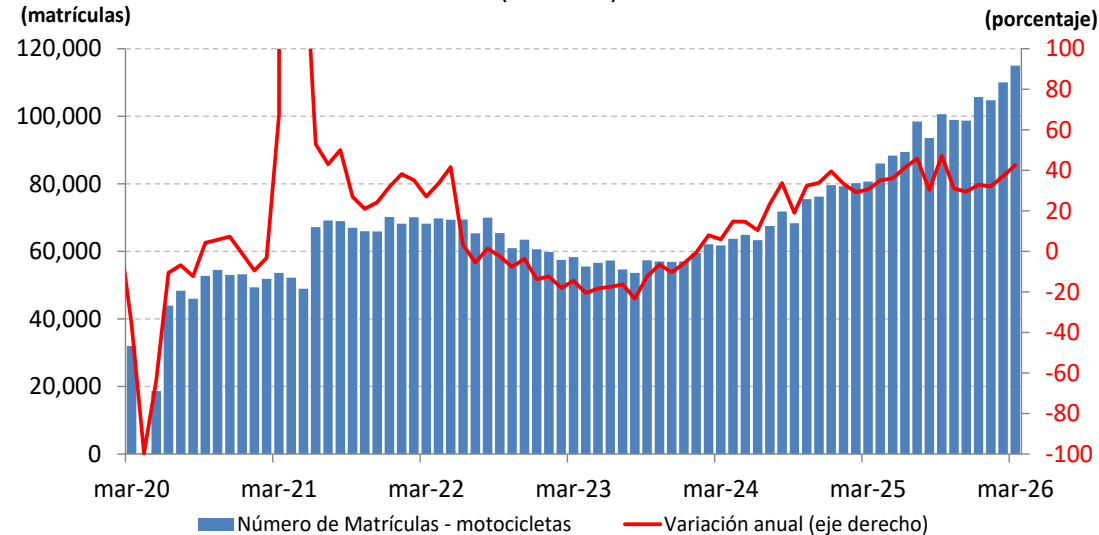

\*Series desestacionalizadas y ajustadas por efecto calendario.  
Fuente: RUNT, cálculos Banco de la República.

# Demanda de energía\*

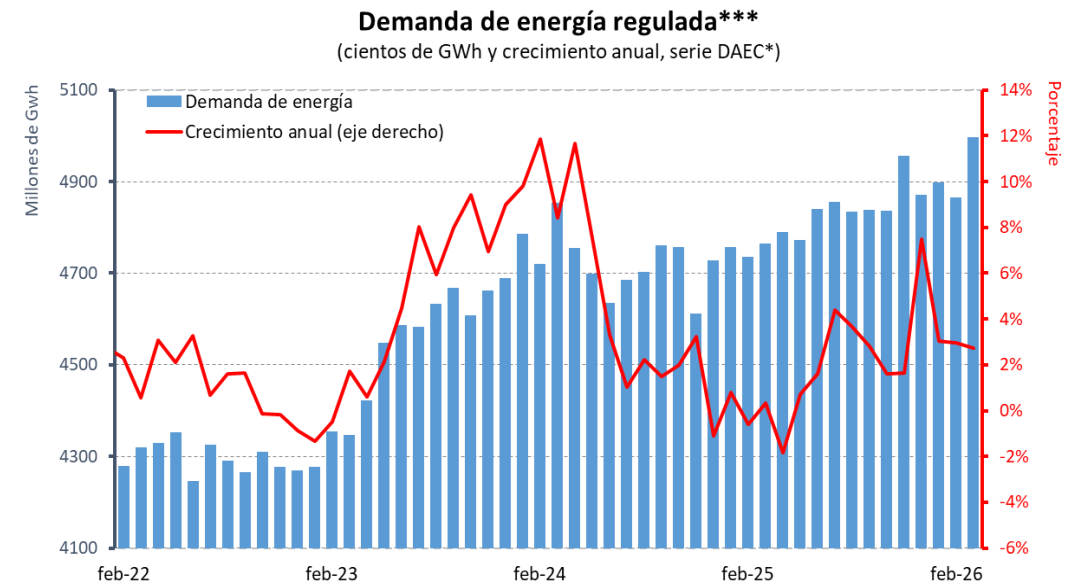
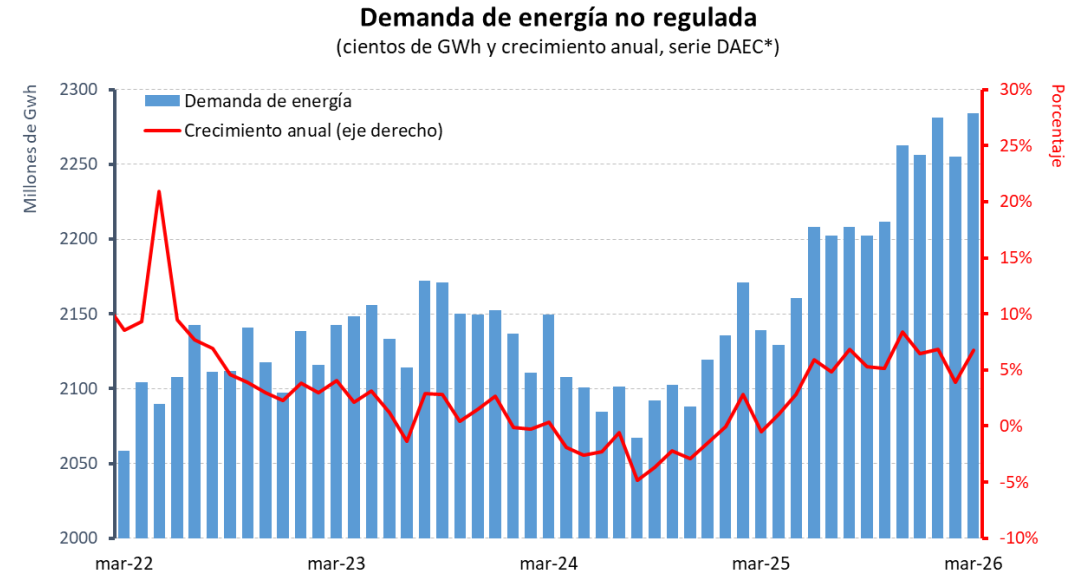
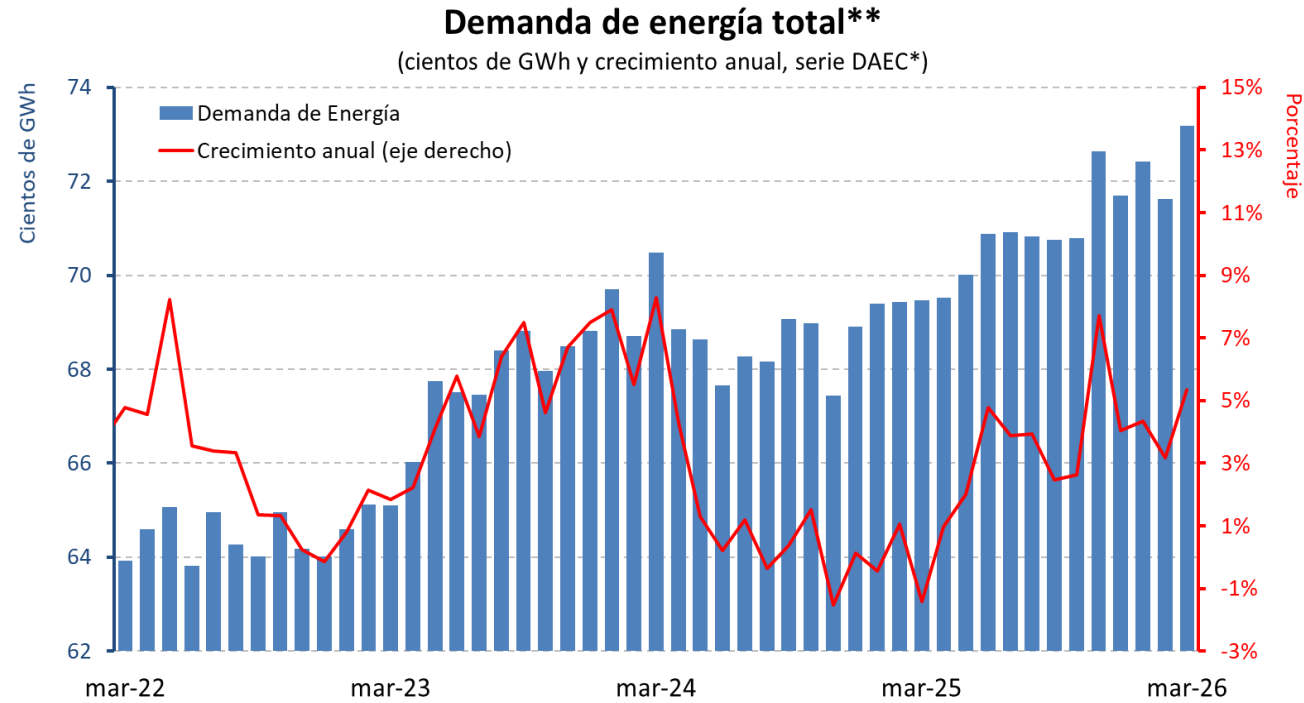

\*Series desestacionalizadas y ajustadas por efecto calendario (DAEC).

\*\*La demanda de energía total corresponde a la suma de la demanda de energía regulada y la no regulada.

\*\*\*Corresponde a la demanda de energía residencial y de pequeños negocios.

Fuente: XM; cálculos Banco de la República.

# III. Mercado Laboral

\*El análisis del mercado laboral utiliza los resultados del DANE (GEIH).

Población ocupada por dominio geográfico  
(series mensuales desestacionalizadas: feb.21 a feb.26)

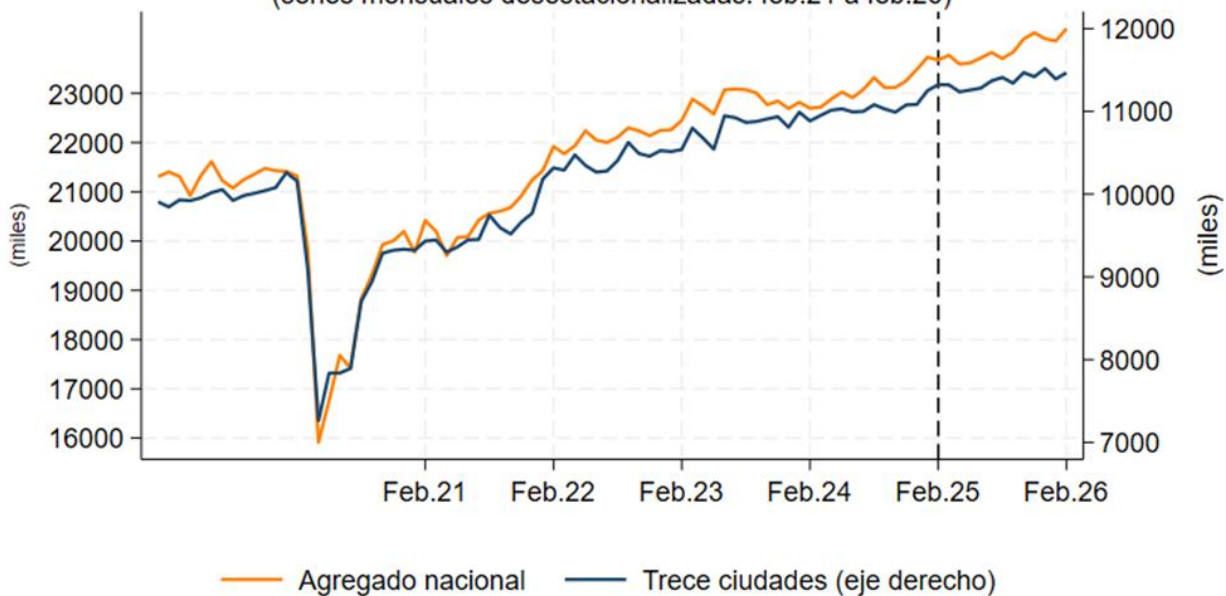

Var. % (absoluta): año: 2.7 (636.0), 1.3 (144.0); mes: 1.0 (249.0), 0.7 (76.0)

Tasa de ocupación por dominio geográfico  
(series mensuales desestacionalizadas: feb.21 a feb.26)



Var. absoluta: año: 0.7, -0.0; mes: 0.6, 0.3

\* Cifras preliminares debido al método de estimación. Las series pueden ser modificadas al incorporarse nueva información.

Fuente: Marco GEIH 2018 - DANE, cálculos Banco de la República.

Contribución a variación anual de ocupados por posición  
Agregado nacional: feb.25 a feb.26

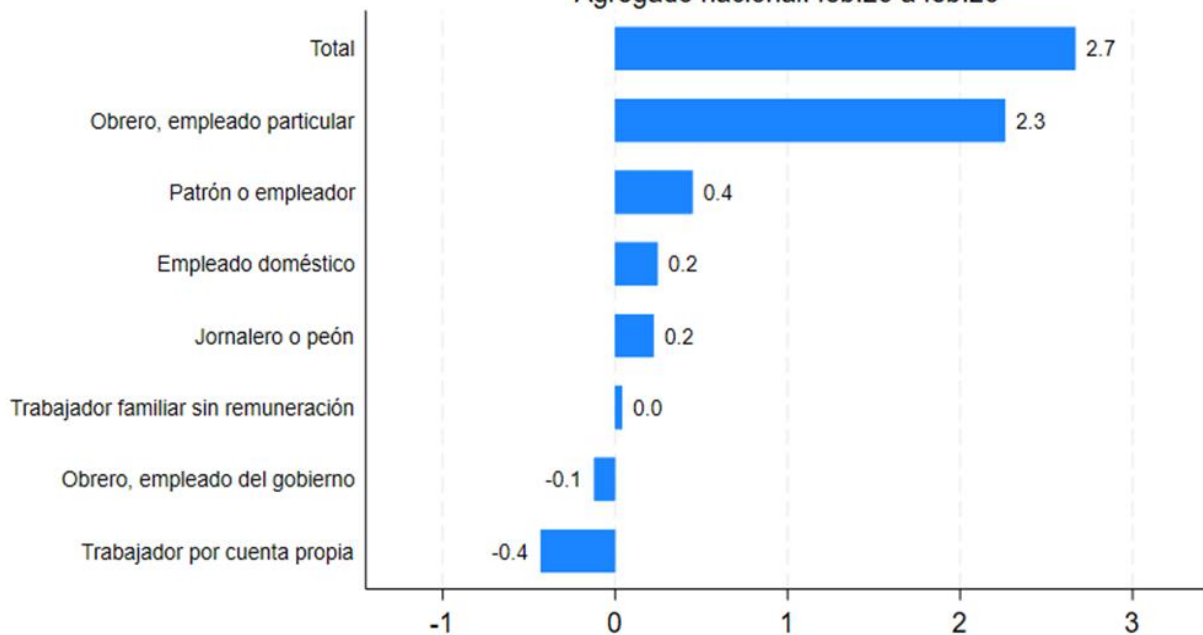

Contribución a variación anual de ocupados por sectores  
Agregado nacional: feb.25 a feb.26

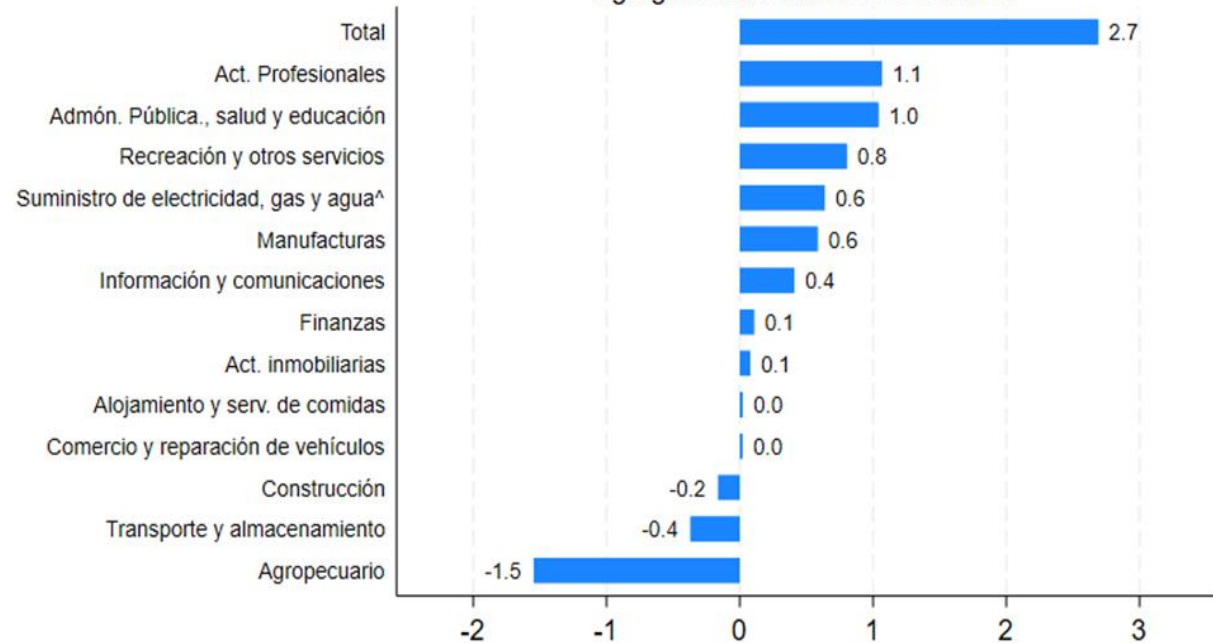

^ Incluye la rama de Explotación de minas y canteras.

Fuente: Marco GEIH 2018 - DANE, cálculos Banco de la República.

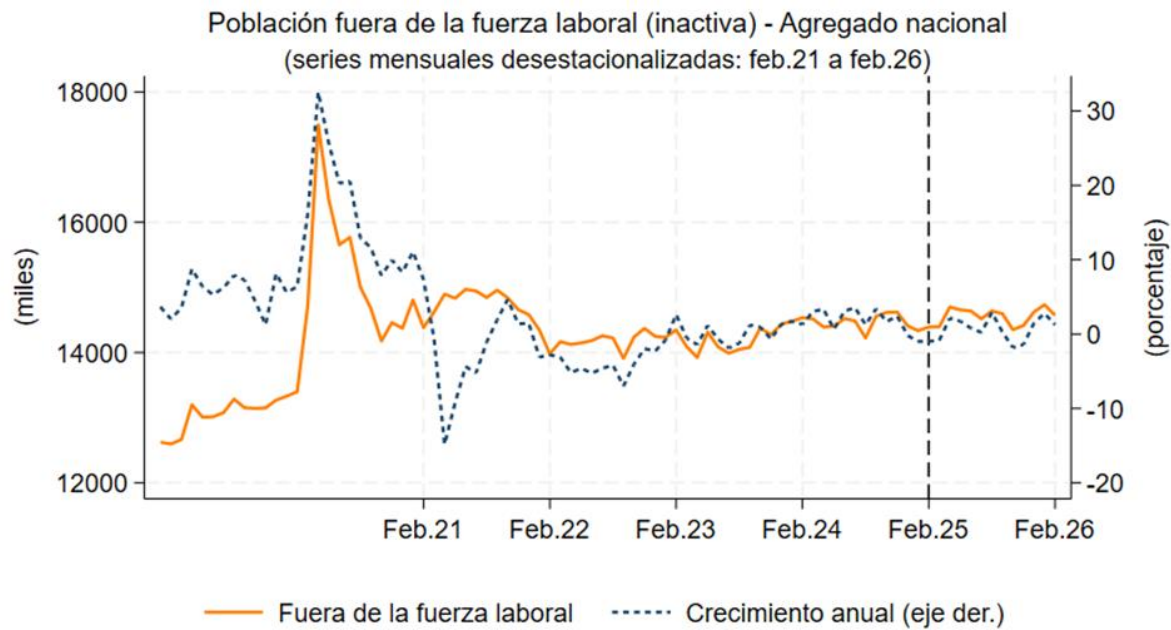

Var. % (absoluta): año: 1.2 (179.0); mes: -1.1 (-164.0)

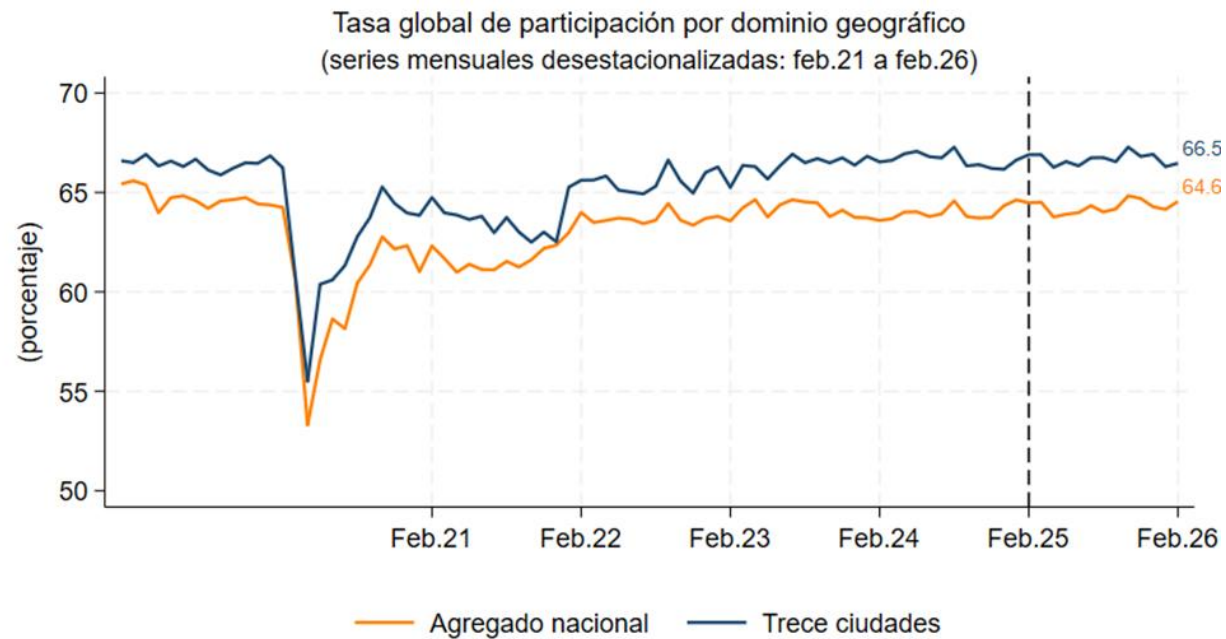

Var. absoluta: año: 0.1, -0.4; mes: 0.4, 0.2

\* Cifras preliminares debido al método de estimación. Las series pueden ser modificadas al incorporarse nueva información.  
 Fuente: Marco GEIH 2018 - DANE, cálculos Banco de la República.

Tasa de desempleo por dominio geográfico  
(series mensuales desestacionalizadas: feb.21 a feb.26)



Var. absoluta: año: -1.0, -0.6; mes: -0.4, -0.3

Población desempleada por dominio geográfico  
(series mensuales desestacionalizadas: feb.21 a feb.26)



Var. % (absoluta): año: -9.3 (-228.0), -5.6 (-63.0); mes: -3.5 (-82.0), -2.6 (-28.0)

\* Cifras preliminares debido al método de estimación. Las series pueden ser modificadas al incorporarse nueva información.

Fuente: Marco GEIH 2018 - DANE, cálculos Banco de la República.

## **IV. Condiciones financieras**

# Tasas de interés del mercado monetario y de captación de depósitos

## Tasas Pasivas

(Variación acumulada \* desde diciembre de 2023)

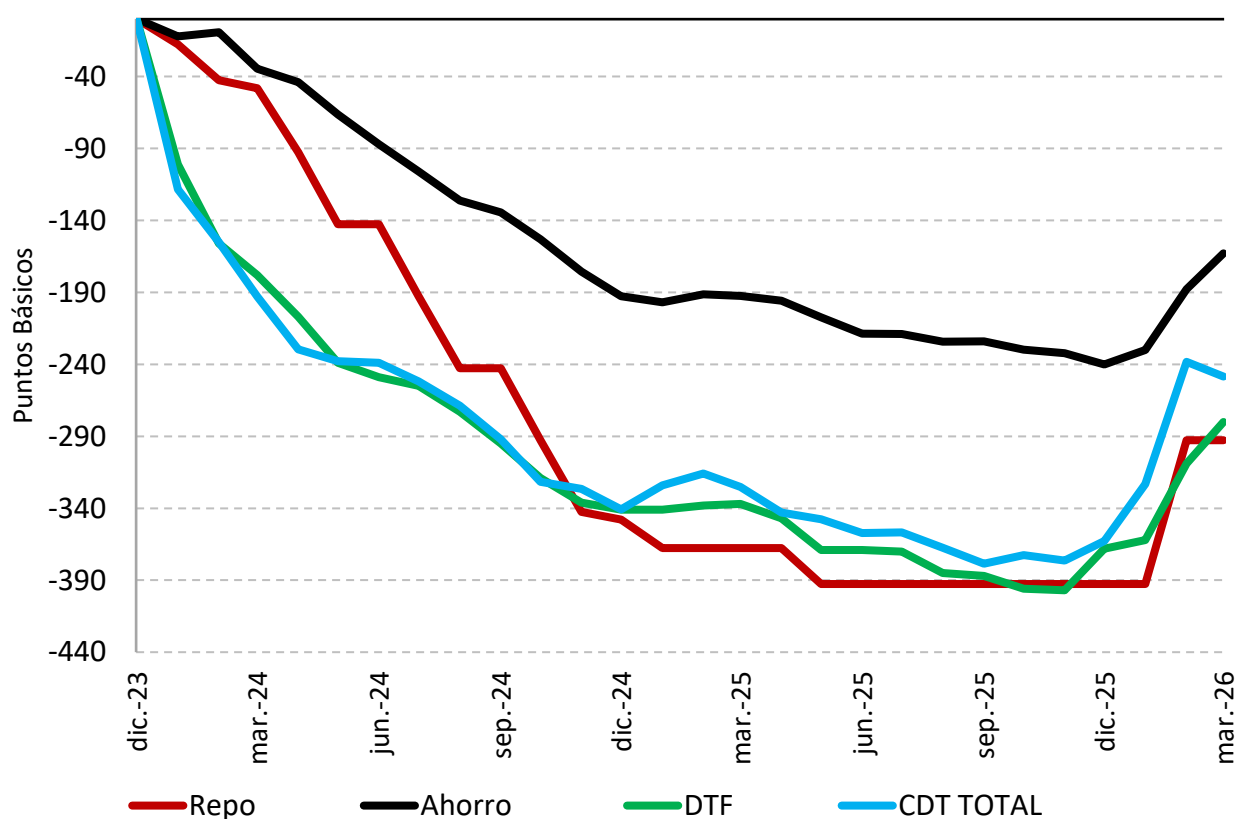

## TPM e IBR Overnight, 1, 3, 6 y 12 meses

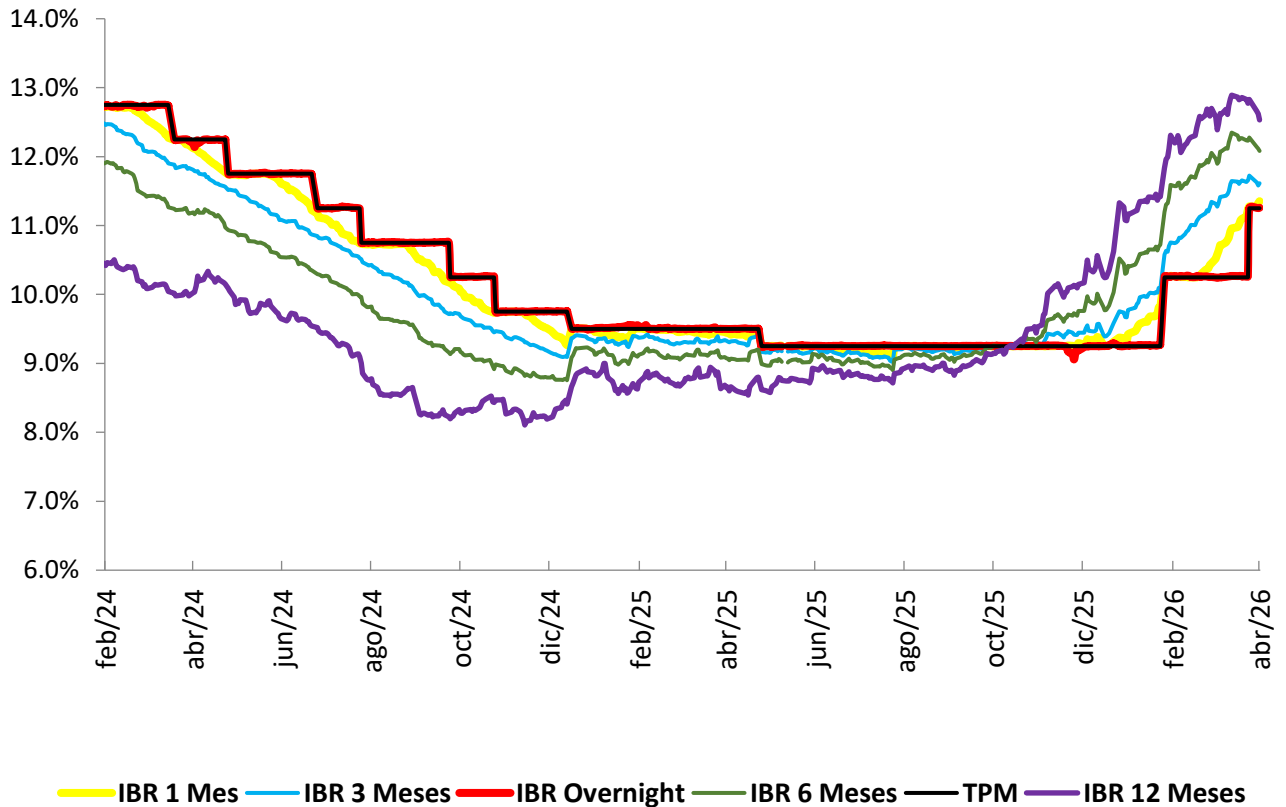

# Tasas de interés CDT por plazo y modalidad de captación

## Tasas de Interés CDT por plazos Promedio mensual

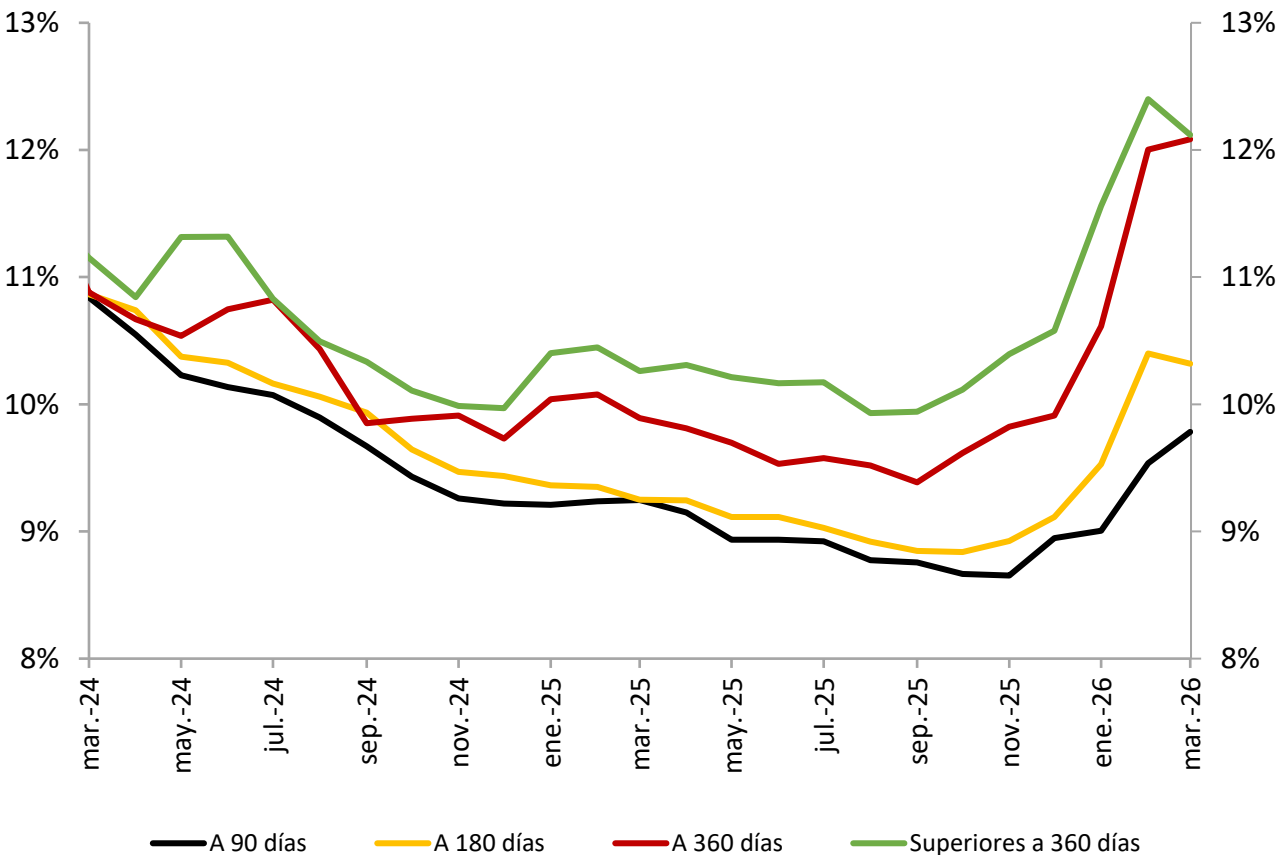

## Tasa de interés CDT: Corporativo y oficinas Promedio mensual

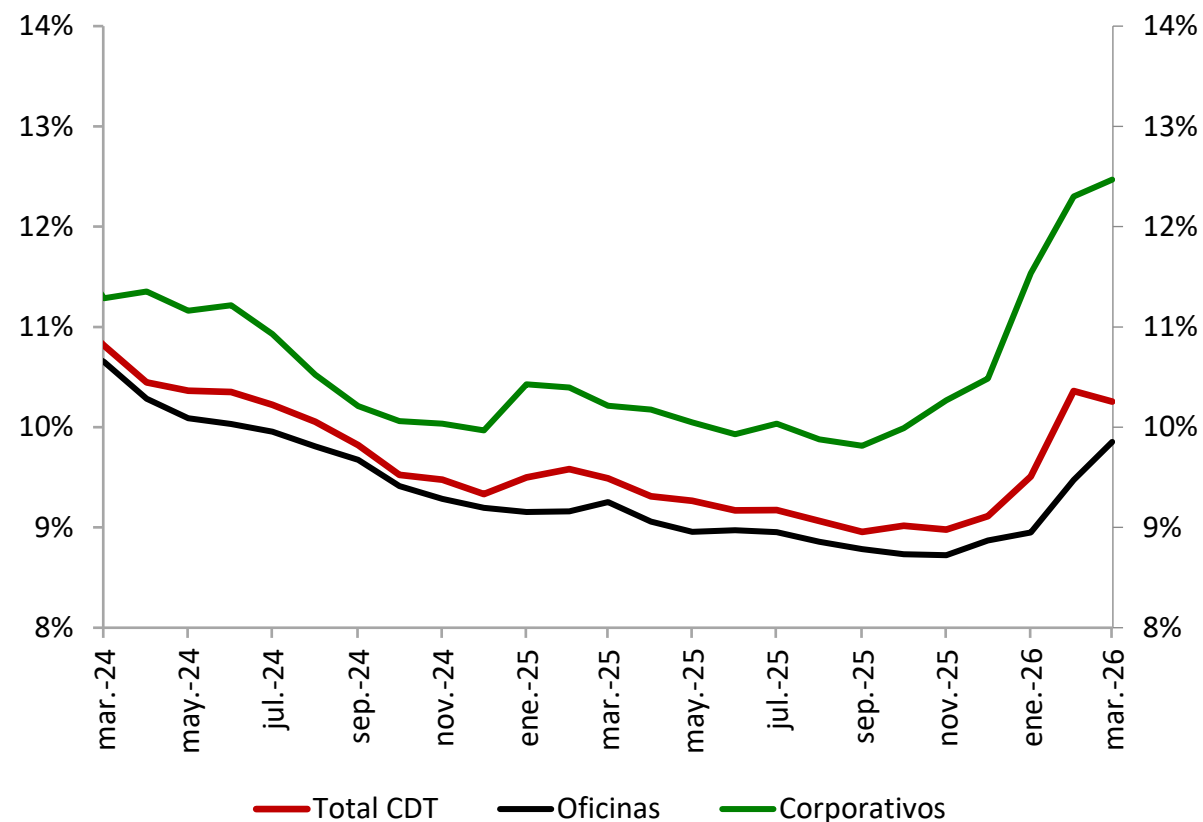

Fuente: Superintendencia Financiera. Cálculos Banco de la República

# Saldo y crecimiento depósitos

## Depósitos 1/ Saldo promedio mensual y variación anual

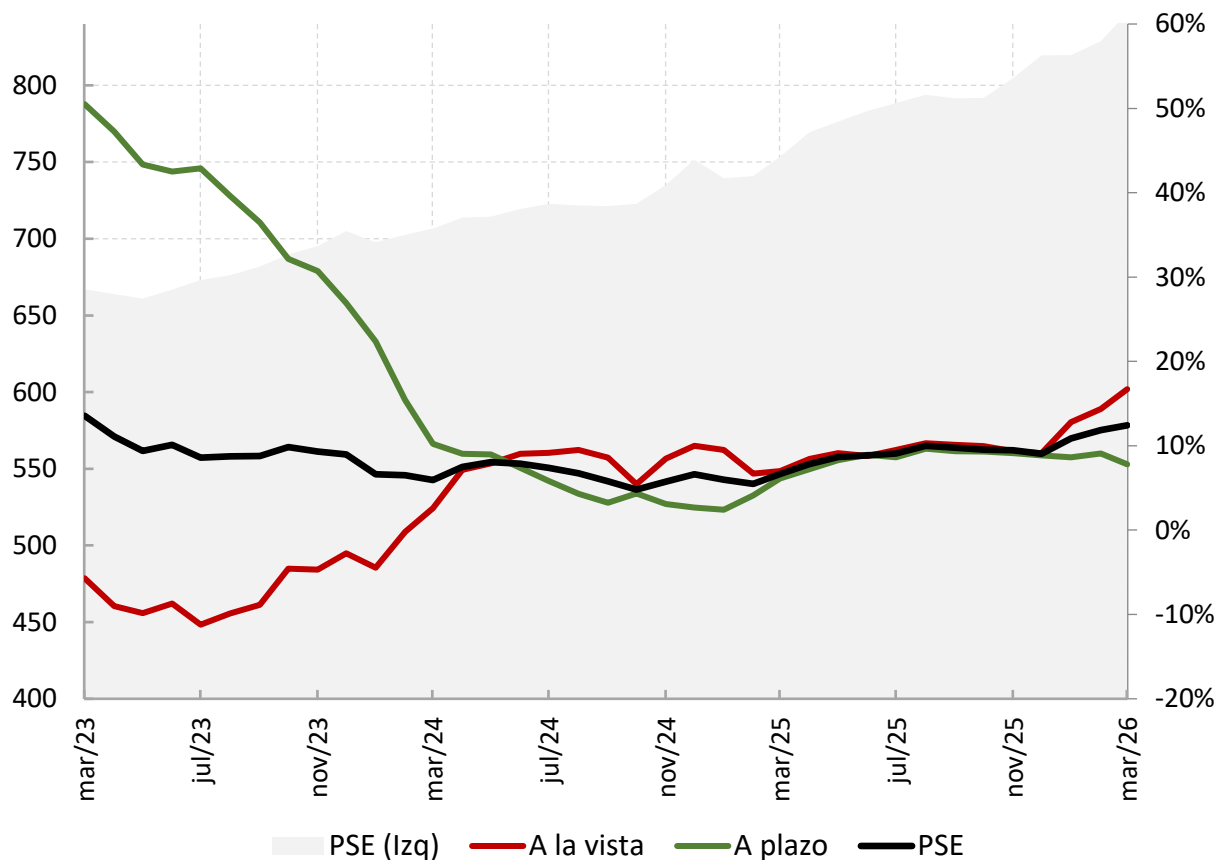

## CDT Saldo \$b - Información Semanal

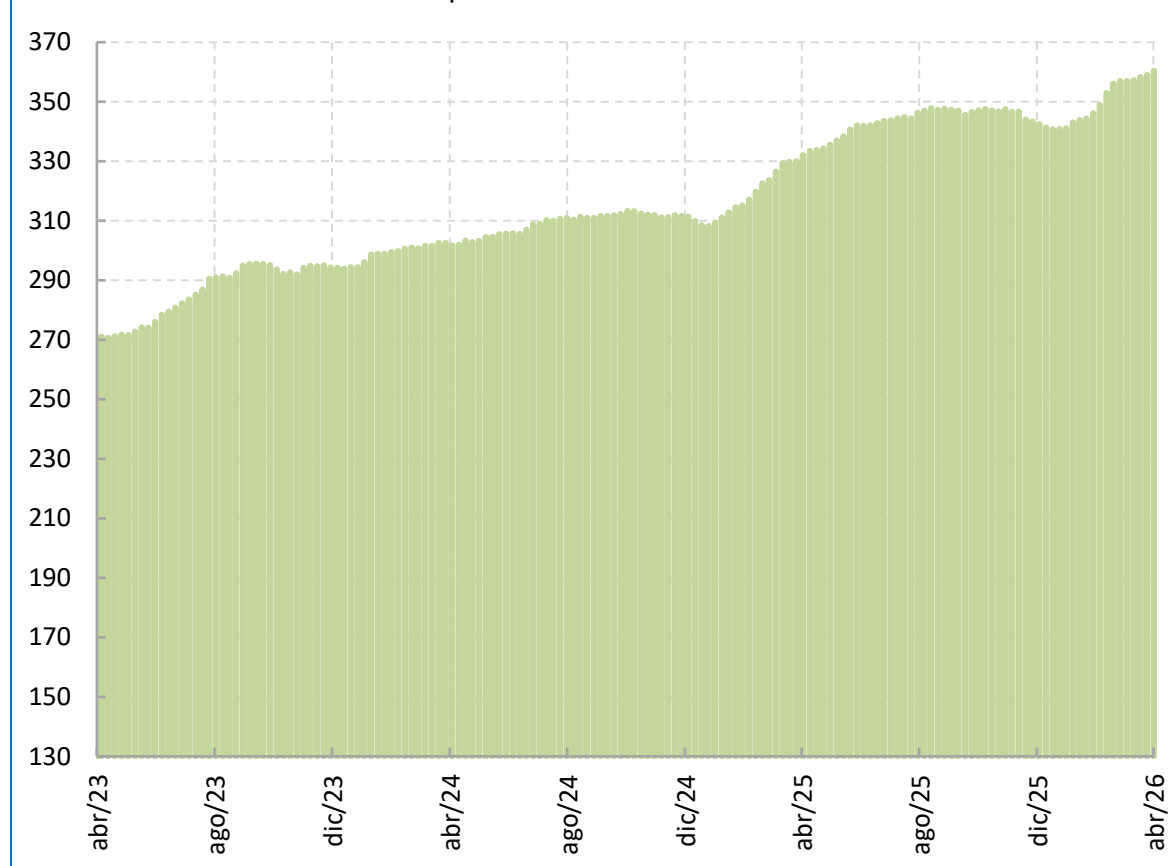

1/ Depósitos a la vista: incluye cuentas corrientes, depósitos de ahorro y otros depósitos a la vista  
Fuente: Superintendencia Financiera. Cálculos Banco de la República

# Tasas de interés desembolsos de cartera

## Tasas de interés comerciales

(Variación acumulada\*desde diciembre 2023)

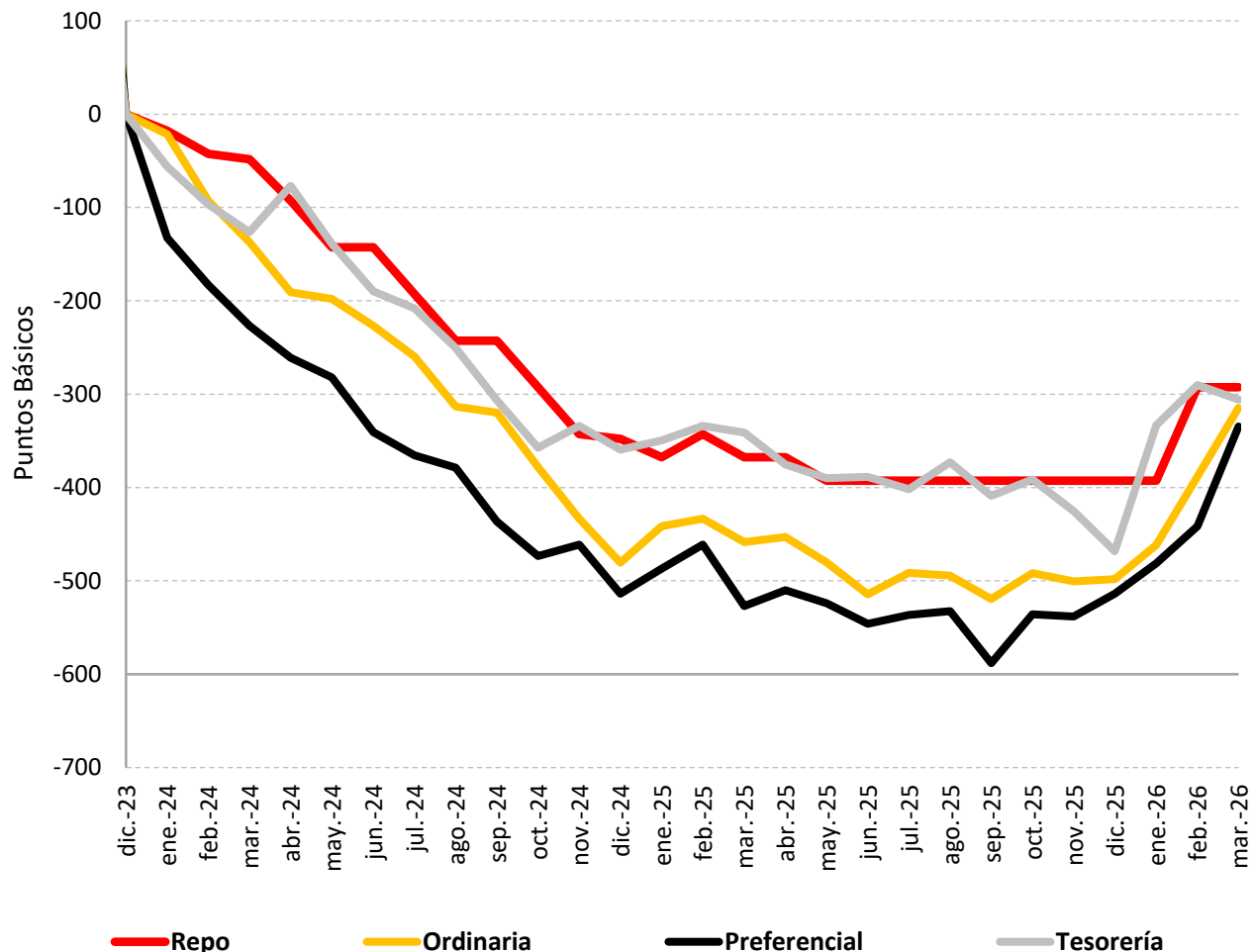

## Tasas de interés hogares

(Variación acumulada\*desde diciembre de 2023)

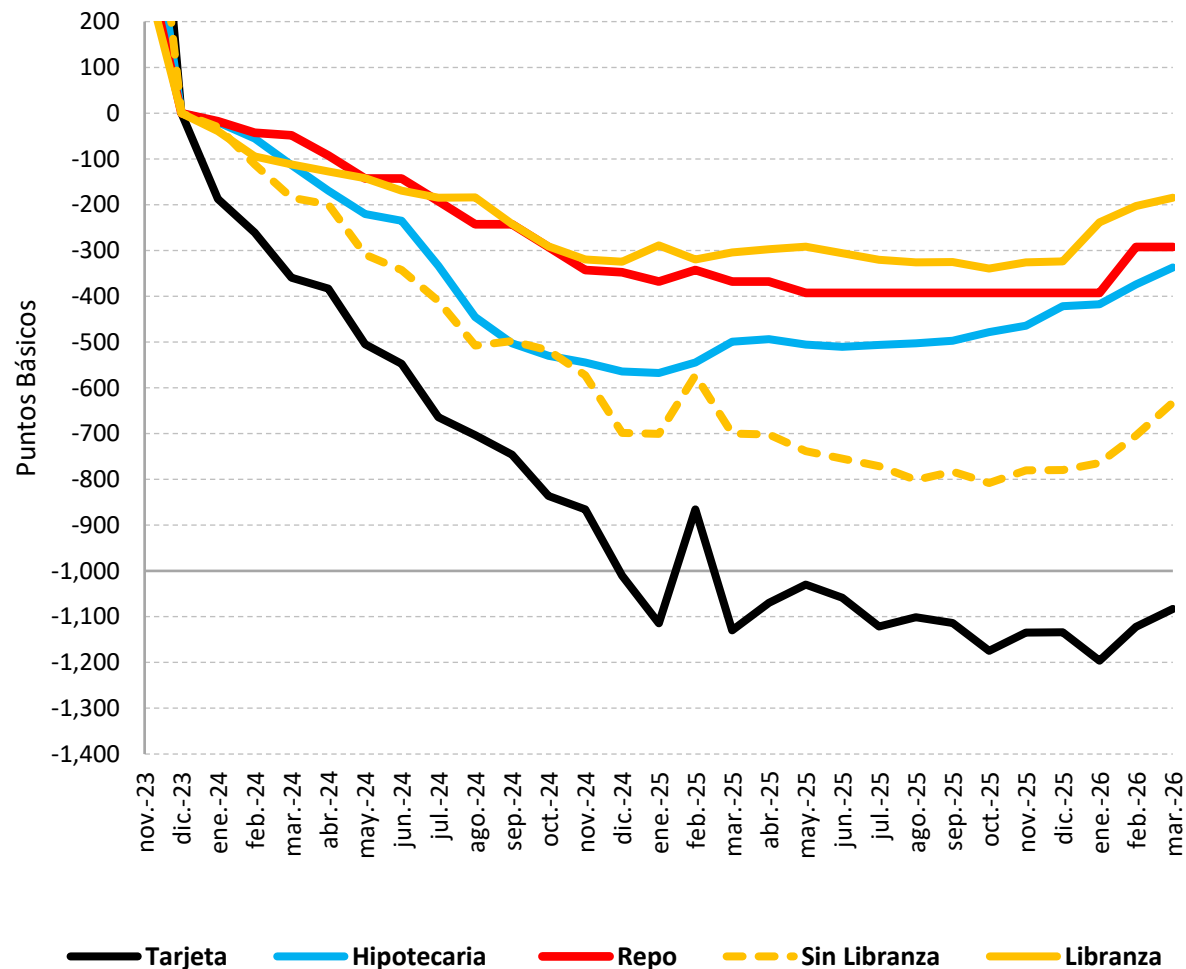

### Spread Preferencial con TES y OIS

Ponderado mensual(\*)

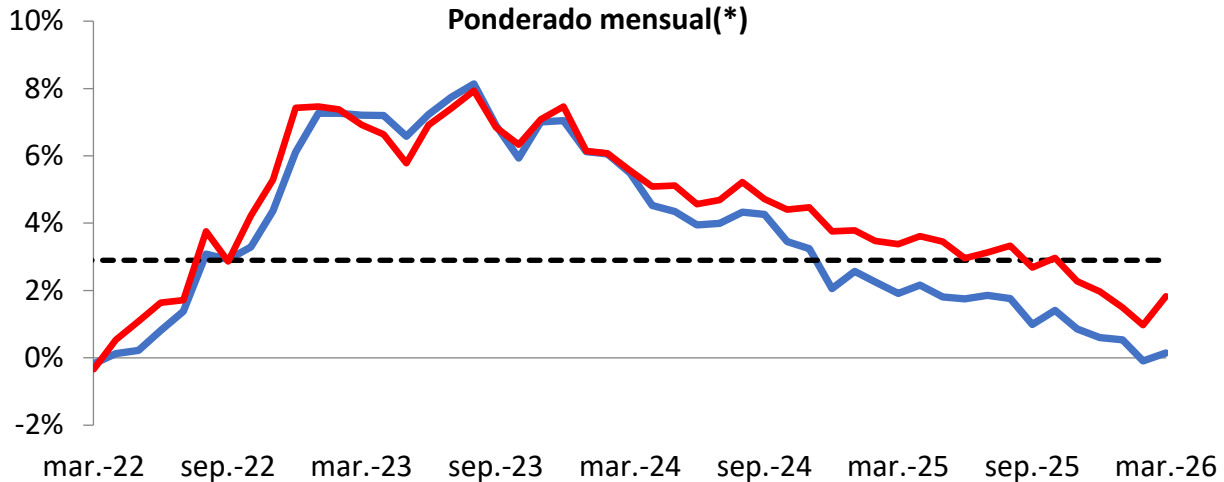

— TES — Prom TES — OIS

### Spread Ordinario con TES y OIS

Ponderado mensual(\*)

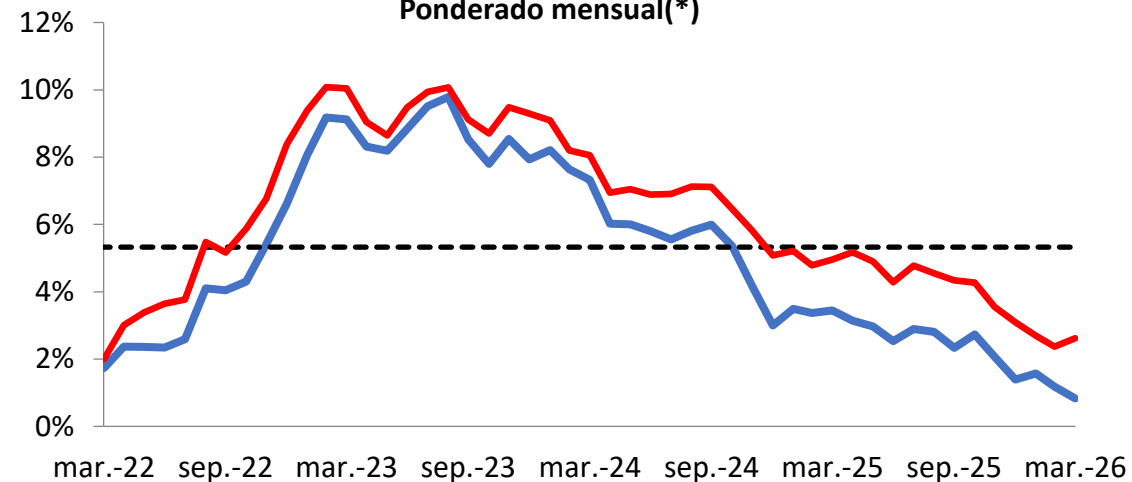

— TES — Prom TES — OIS

### Spread Consumo con TES y OIS

Ponderado mensual(\*)

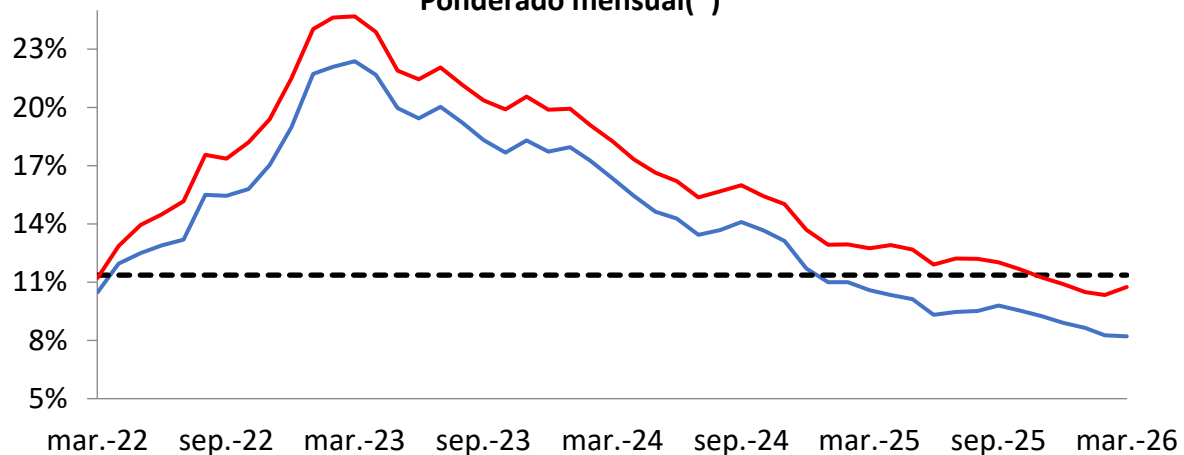

— TES 3 años — Prom TES — OIS 3 años

### Spread Vivienda – TES 15 años

Mensual(\*)

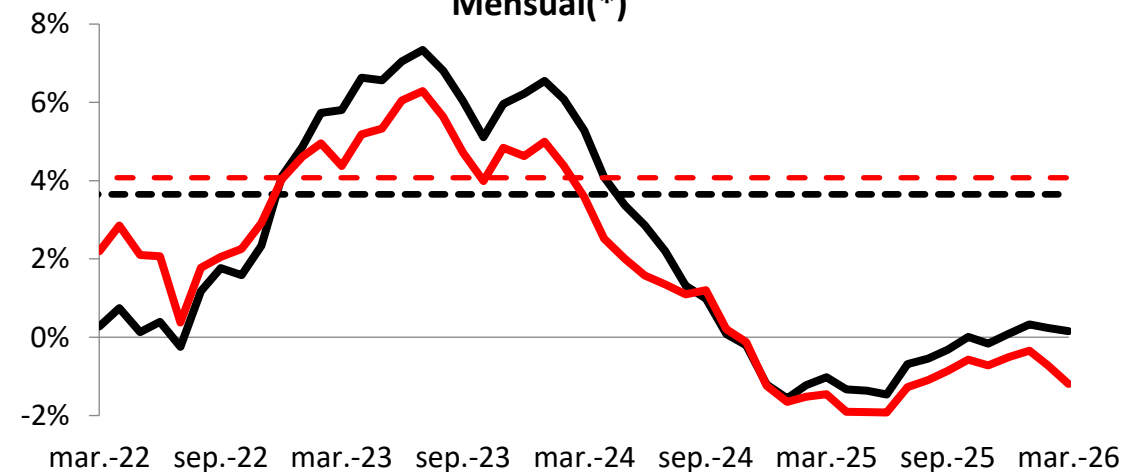

— No Vis — Prom No Vis — Vis — Prom Vis

(\*) Ponderado por monto de cada uno de los plazos. Promedio calculado desde 2003.

Fuente: Superintendencia Financiera, Banco República. Cálculos Banco de la República

# Tasa real de interés de política

## Tasa real de Política Ex-post

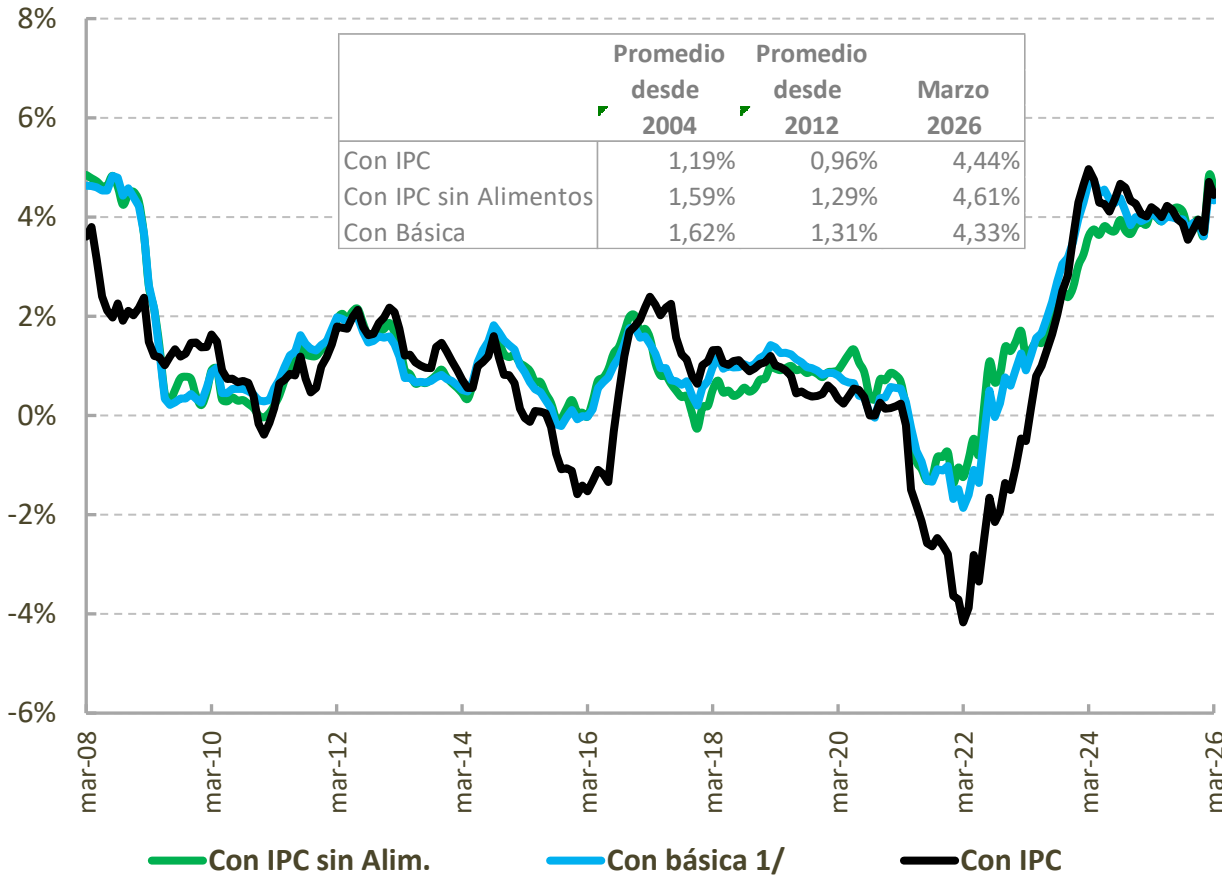

## Tasa Real de Política Ex-ante

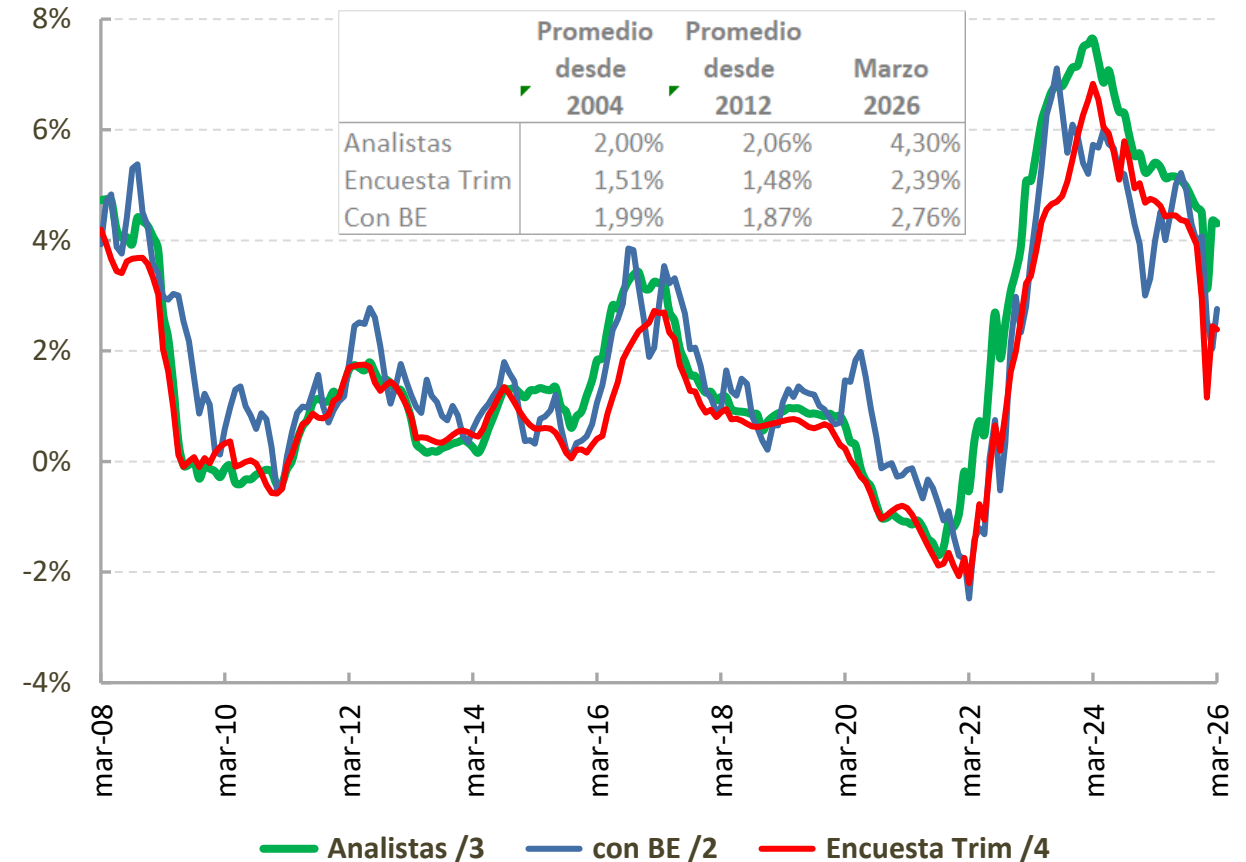

1/ Promedio de: inflación sin alimentos, núcleo 20, inflación sin alimentos primario y combustibles e inflación sin alimentos y regulados. 2/ Break even con TES a un año. 3/ Inflación a un año de la Encuesta Mensual a Analistas Económicos del BR. 4/ Inflación a un año de la Encuesta Trimestral de Expectativas Económicas del BR (serie mensualizada con spline cúbicos)

Fuente: DANE, Superintendencia Financiera de Colombia. Cálculos Banco de la República

# Tasas de interés reales: desembolsos cartera comercial

## Reales Ex-post (\*\*)

	Promedio Desde		Marzo 2026
	2004	2012	
Ordinario	8,2%	7,1%	8,91%
Preferencial	5,1%	4,7%	7,89%
Tesorería	4,8%	4,7%	5,60%

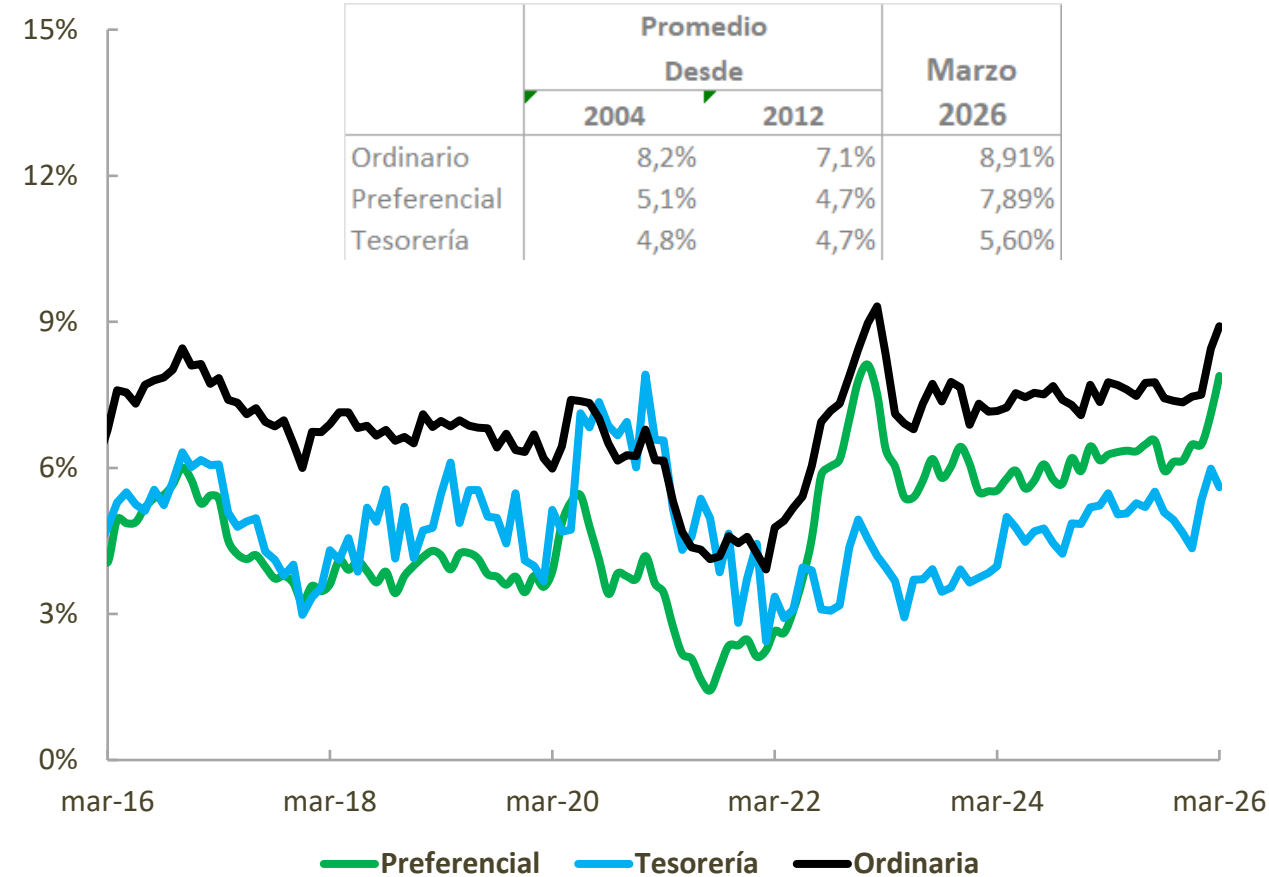

## Reales Ex ante(\*)

	Promedio Desde		Marzo 2026
	2004	2012	
Ordinario	8,3%	7,7%	8,87%
Preferencial	5,3%	5,3%	7,84%
Tesorería	5,0%	5,3%	5,56%

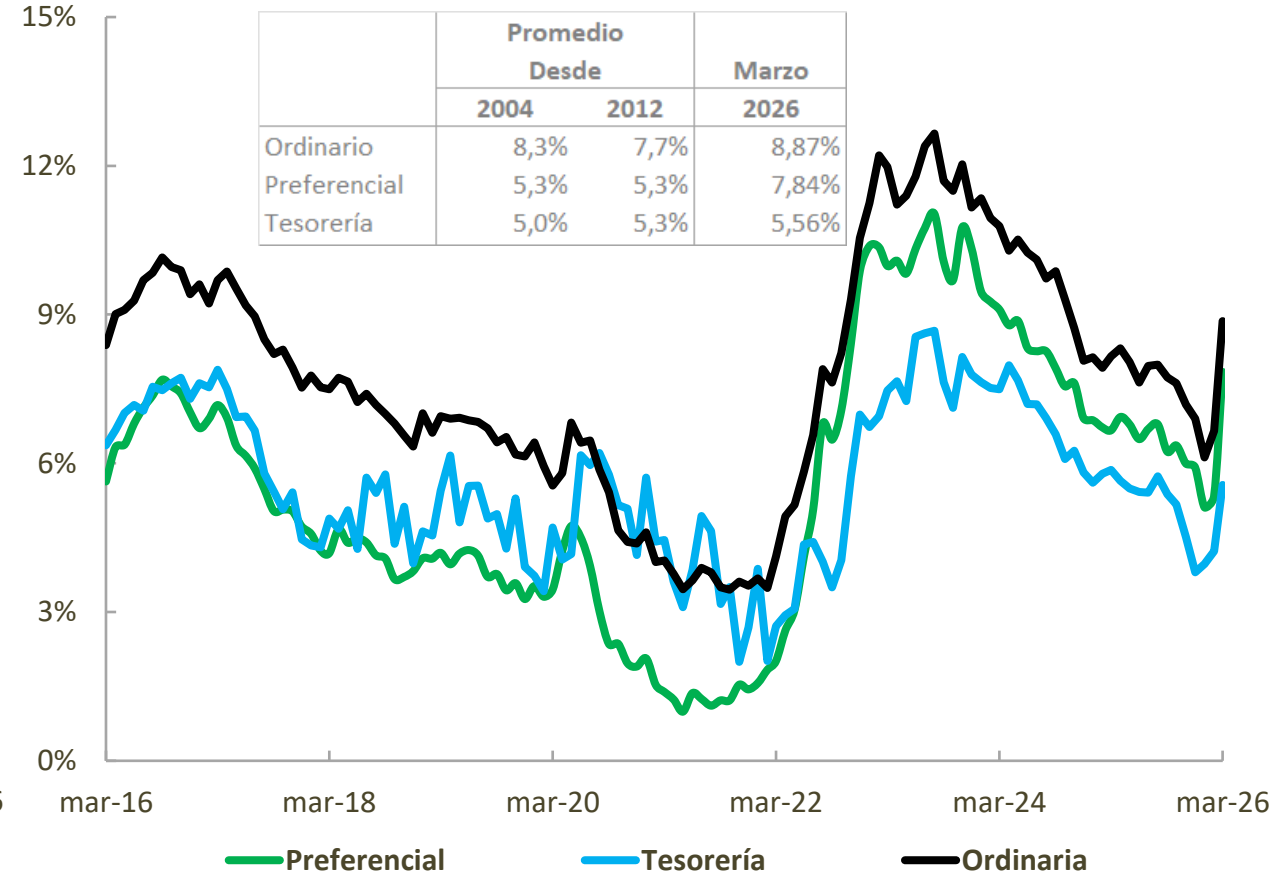

(\*) Con promedio expectativas de inflación obtenidas de FBEI de 2 a tres años, BE de 2 y 3 años, Inflación a un año de encuesta a analistas del BR e Inflación a un año de la encuesta trimestral de expectativas del BR. (\*\*) Con IPC sin alimentos

# Tasas de interés reales: desembolsos cartera hogares

## Reales Ex-ante(\*)

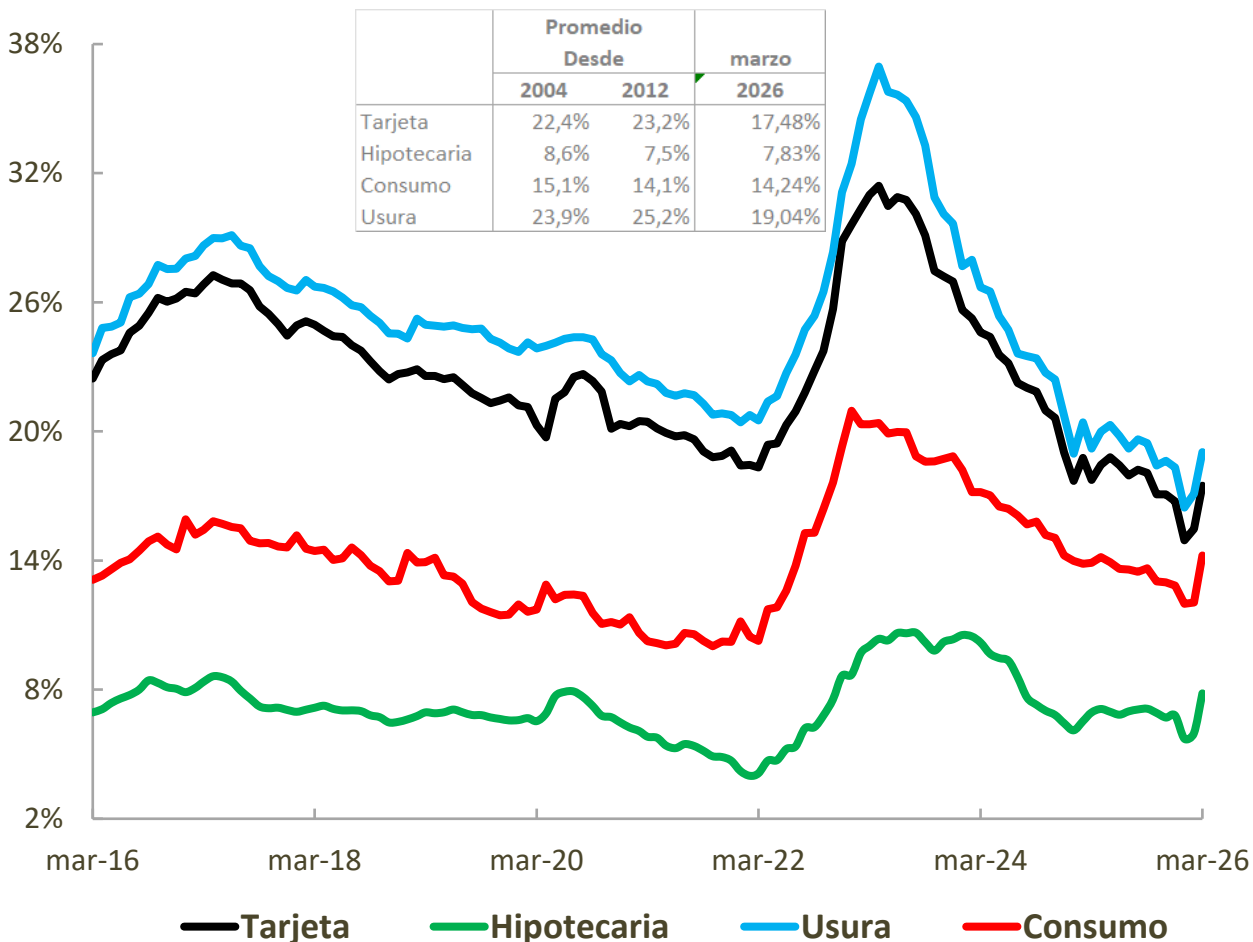

## Reales Ex- post (\*\*)

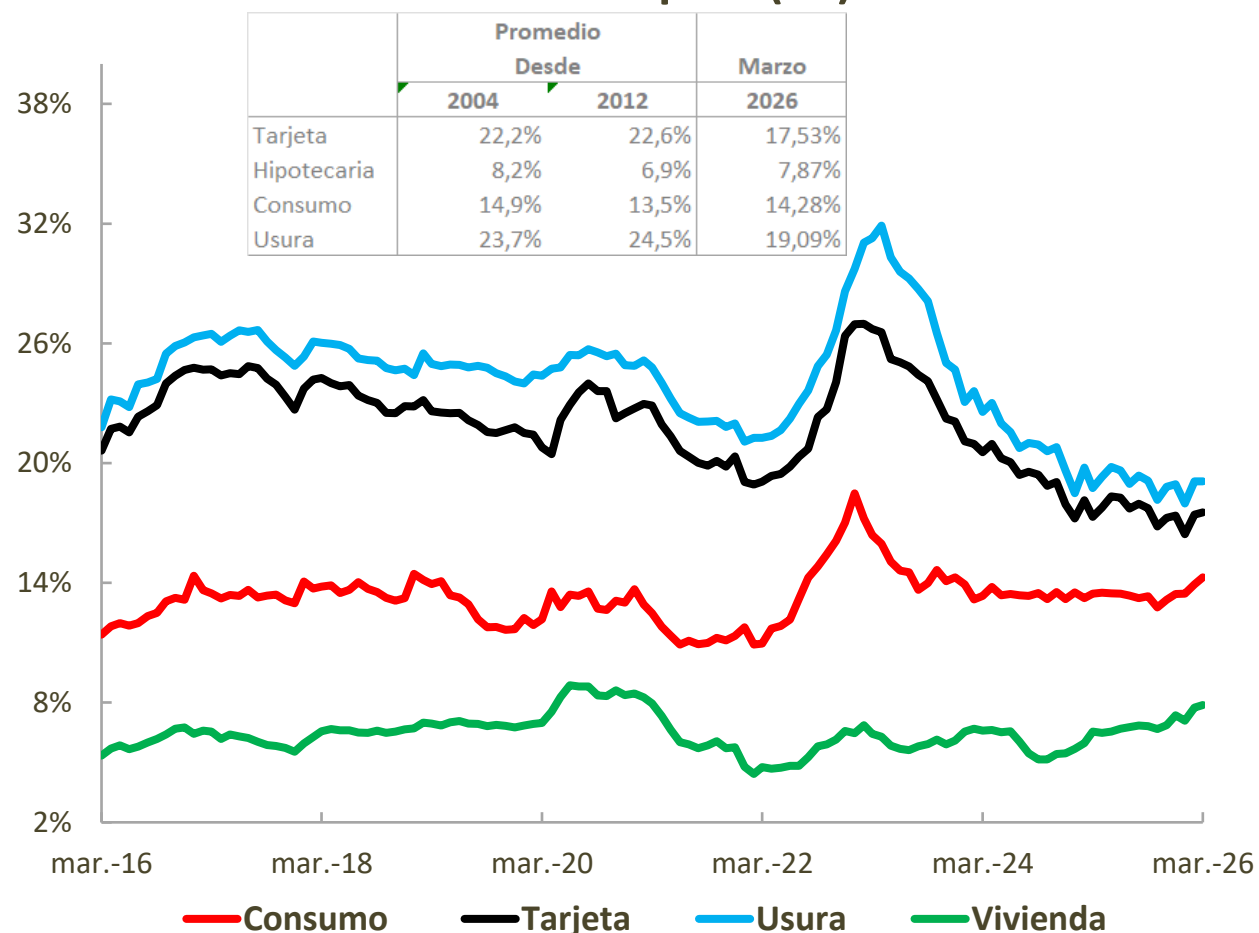

(\*) Con promedio expectativas de inflación obtenidas de FBEI de 2 a tres años, BE de 2 y 3 años, Inflación a un año de encuesta a analistas del BR e Inflación a un año de la encuesta trimestral de expectativas del BR. (\*\*) Con IPC sin alimentos

Fuente: Superintendencia Financiera de Colombia, Banco República. Cálculos Banco de la República

# Crecimiento por modalidad de cartera

**Datos Semanales**  
Variación anual

**Cartera m/n**  
Saldo promedio mensual \$ bill

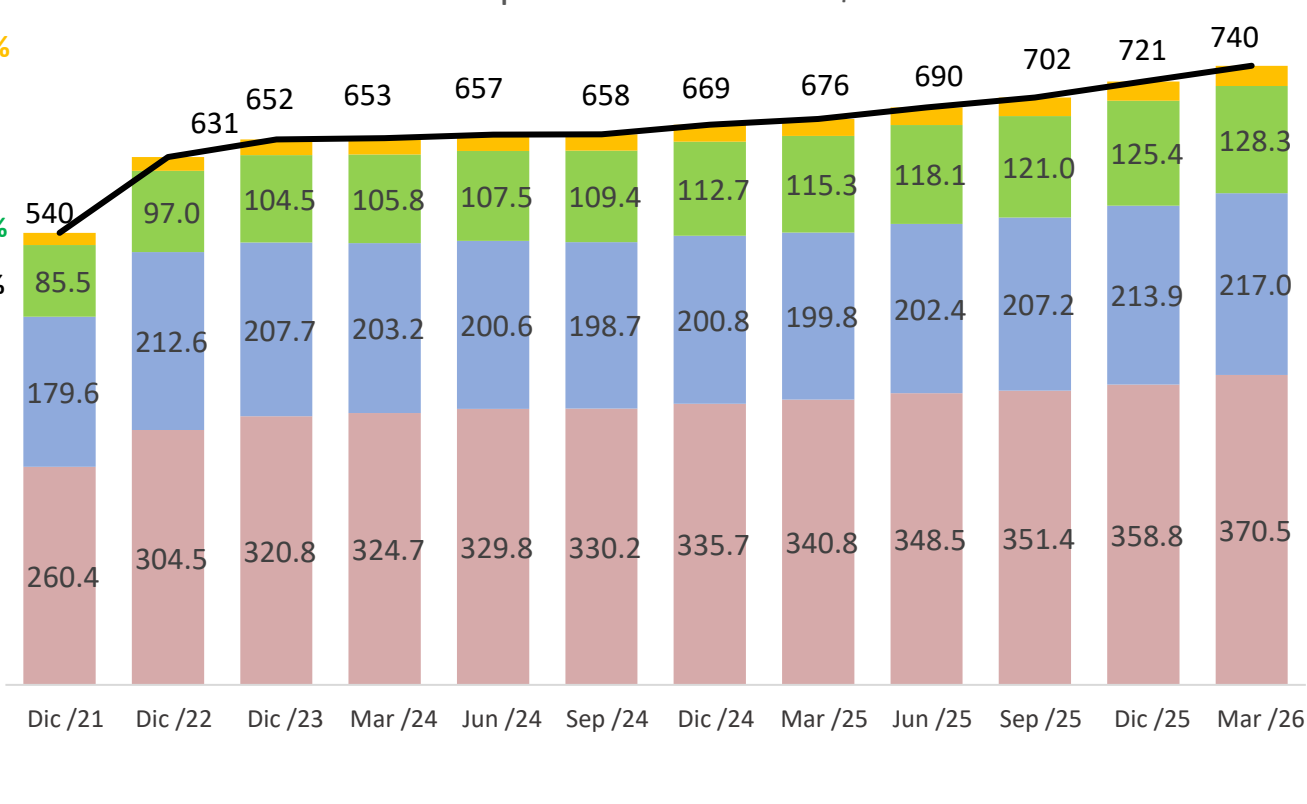
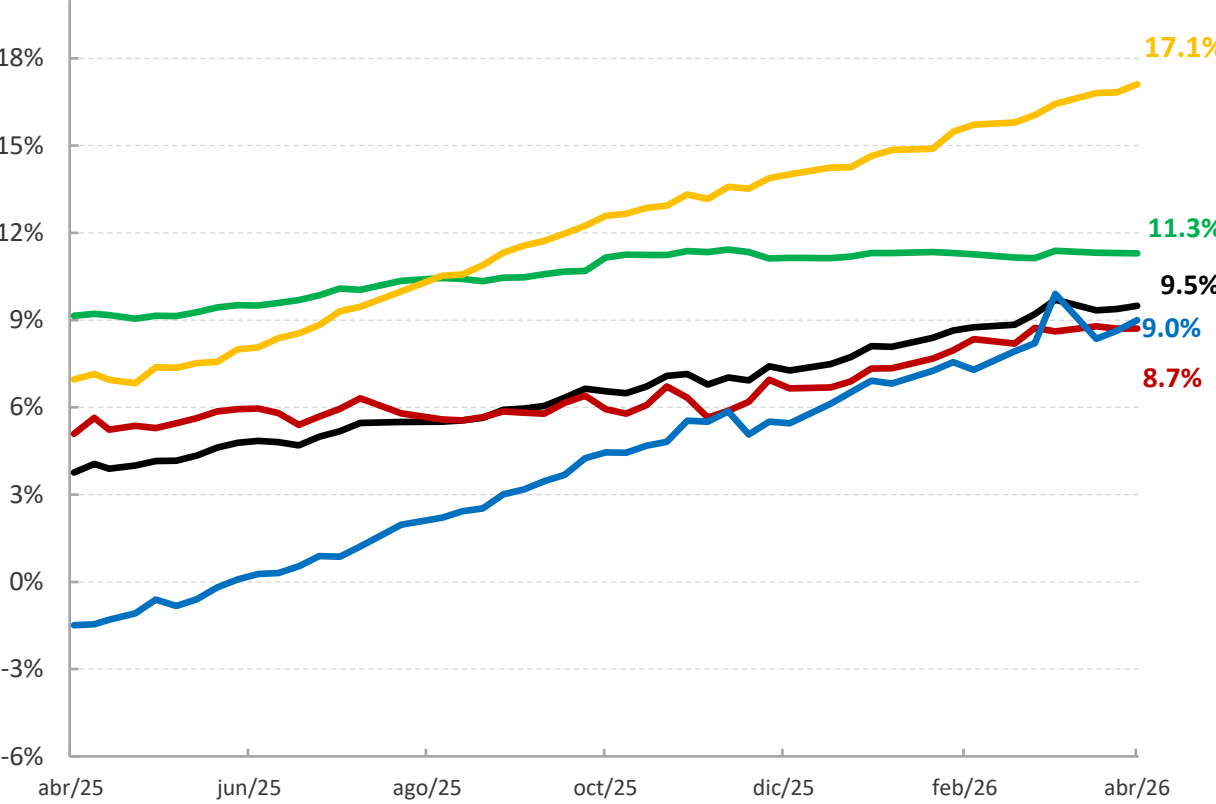

— Hipotecaria   
 — Microcrédito   
 — Total Cartera   
 — Comercial   
 — Consumo   
 ■ Comercial   
 ■ Consumo   
 ■ Vivienda   
 ■ Microcrédito   
 — Cartera m/n

# Crecimiento real anual de la cartera por modalidad

(porcentaje)

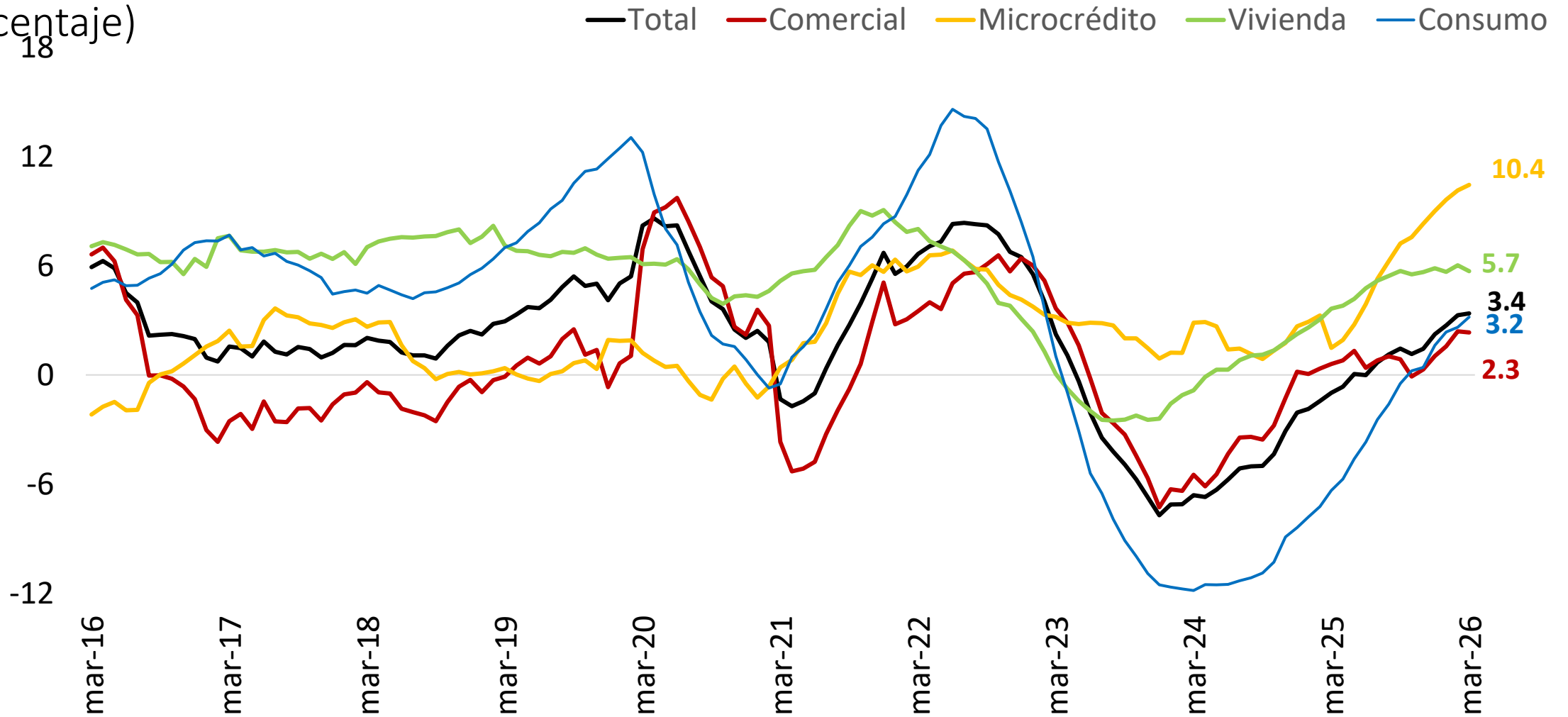

# Desembolsos consumo y tarjeta

(Datos semanales \$b.)

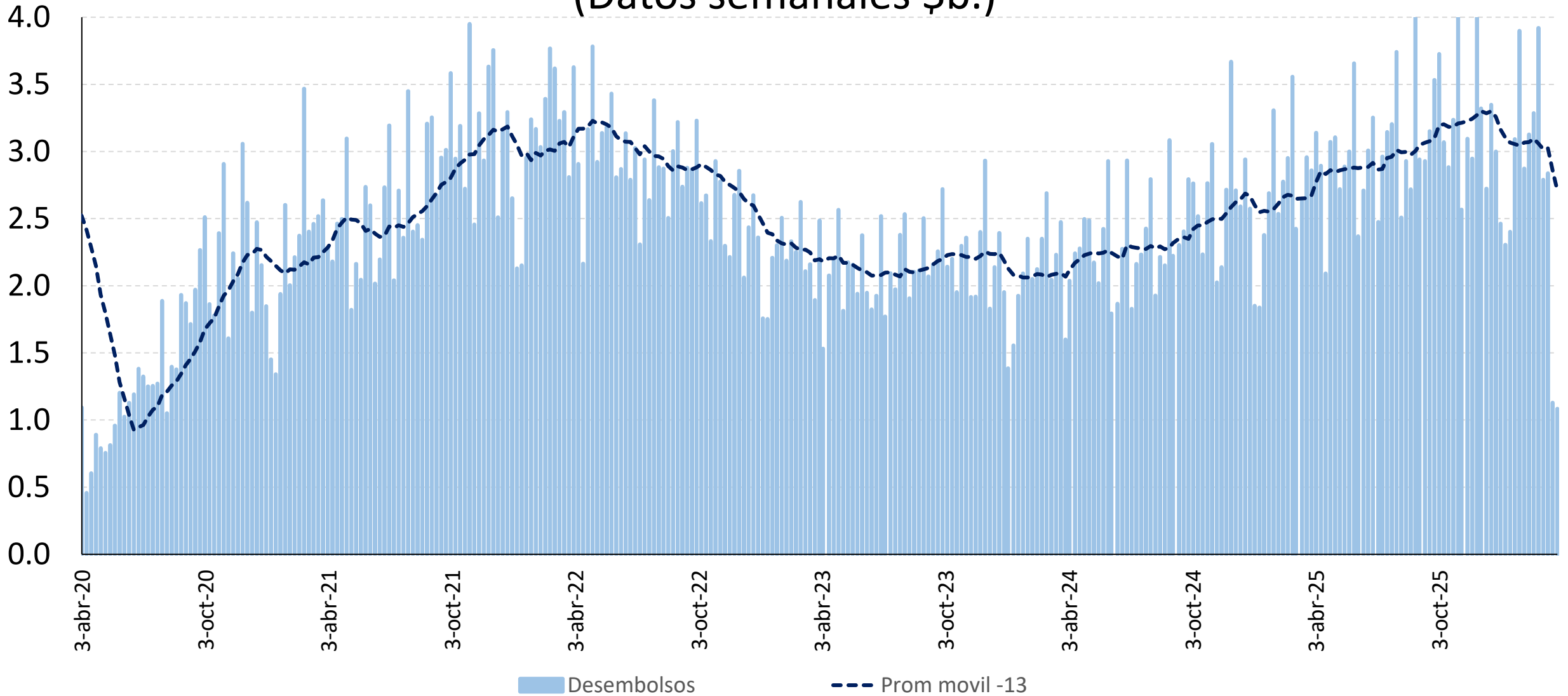

# Desembolsos cartera de consumo participación por modalidad y plazo

**Desembolsos modalidad Consumo**  
Promedio mensual (\*)

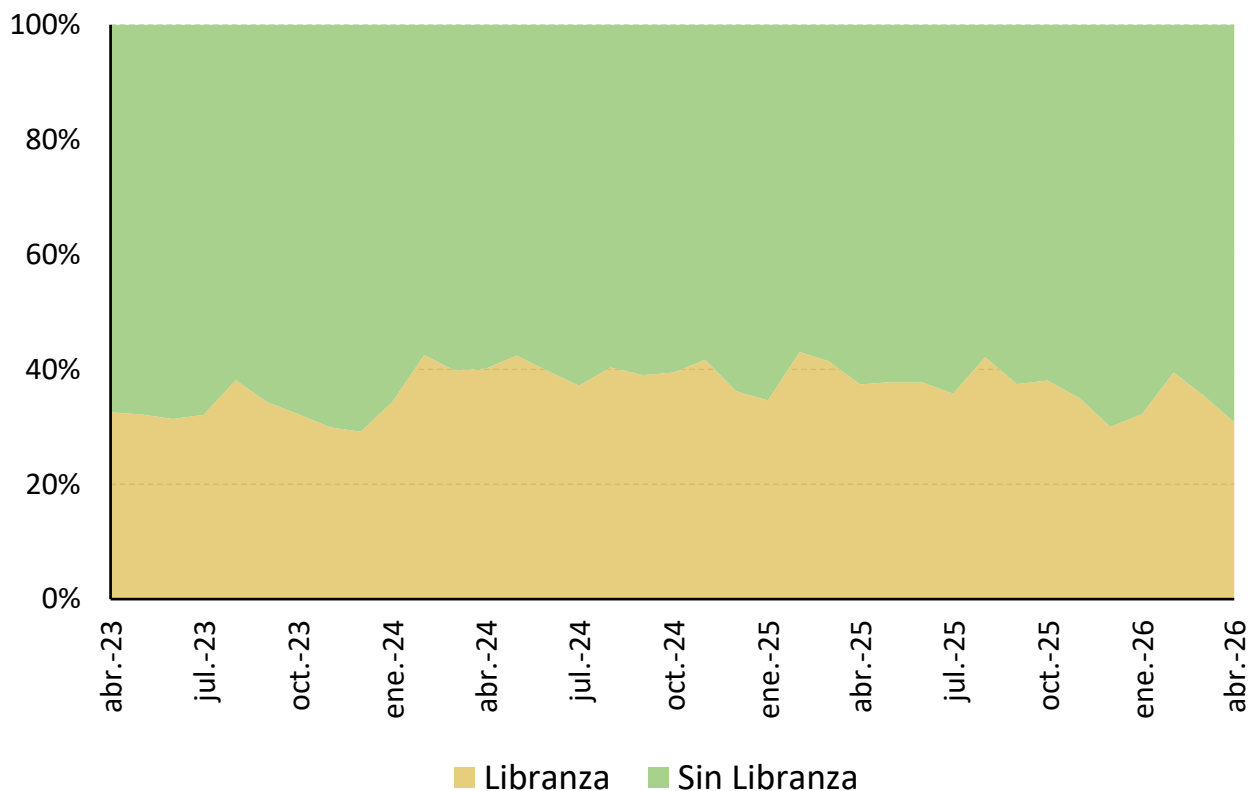

**Desembolsos por plazo Crédito Consumo**  
Promedio trimestral (\*)

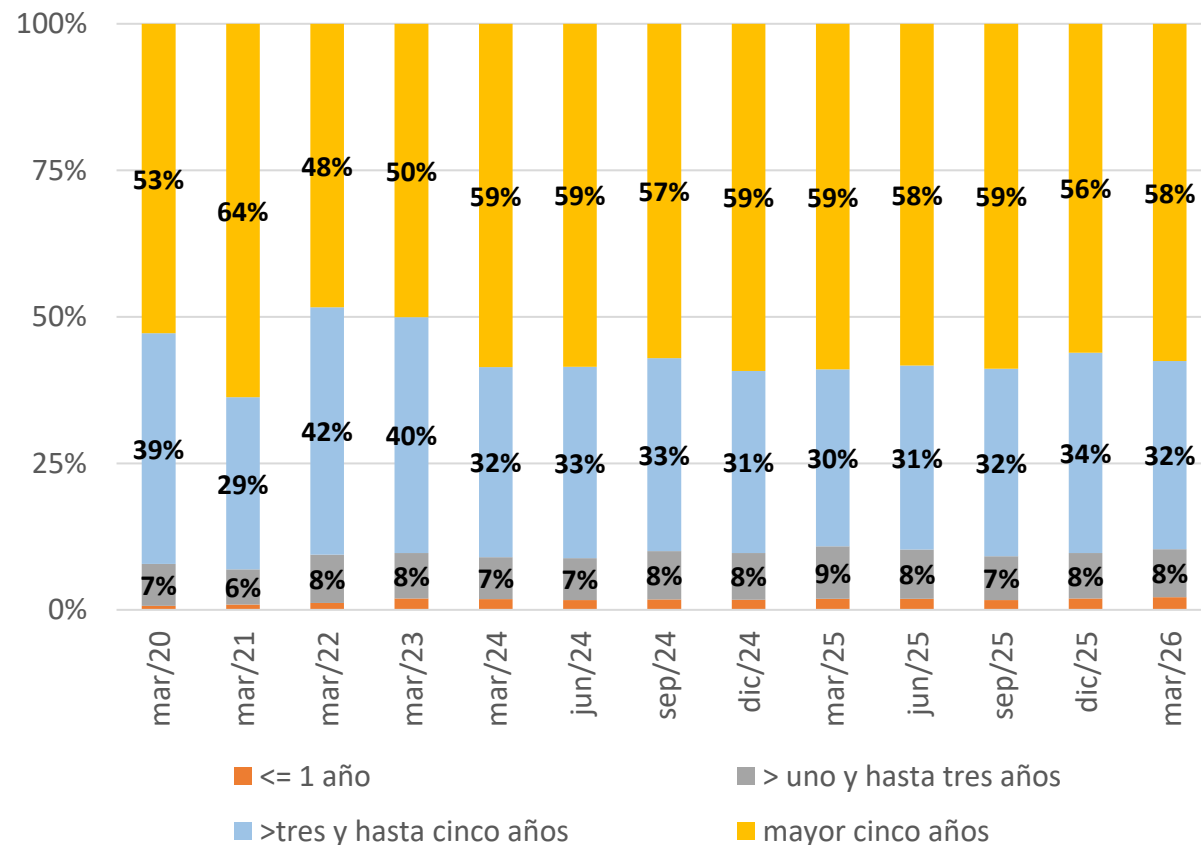

(\*) Incluye datos hasta abril 10 de 2026

# Desembolsos para compra de vivienda participación por modalidad plazos

## Desembolsos por modalidad de Crédito Vivienda (\*)

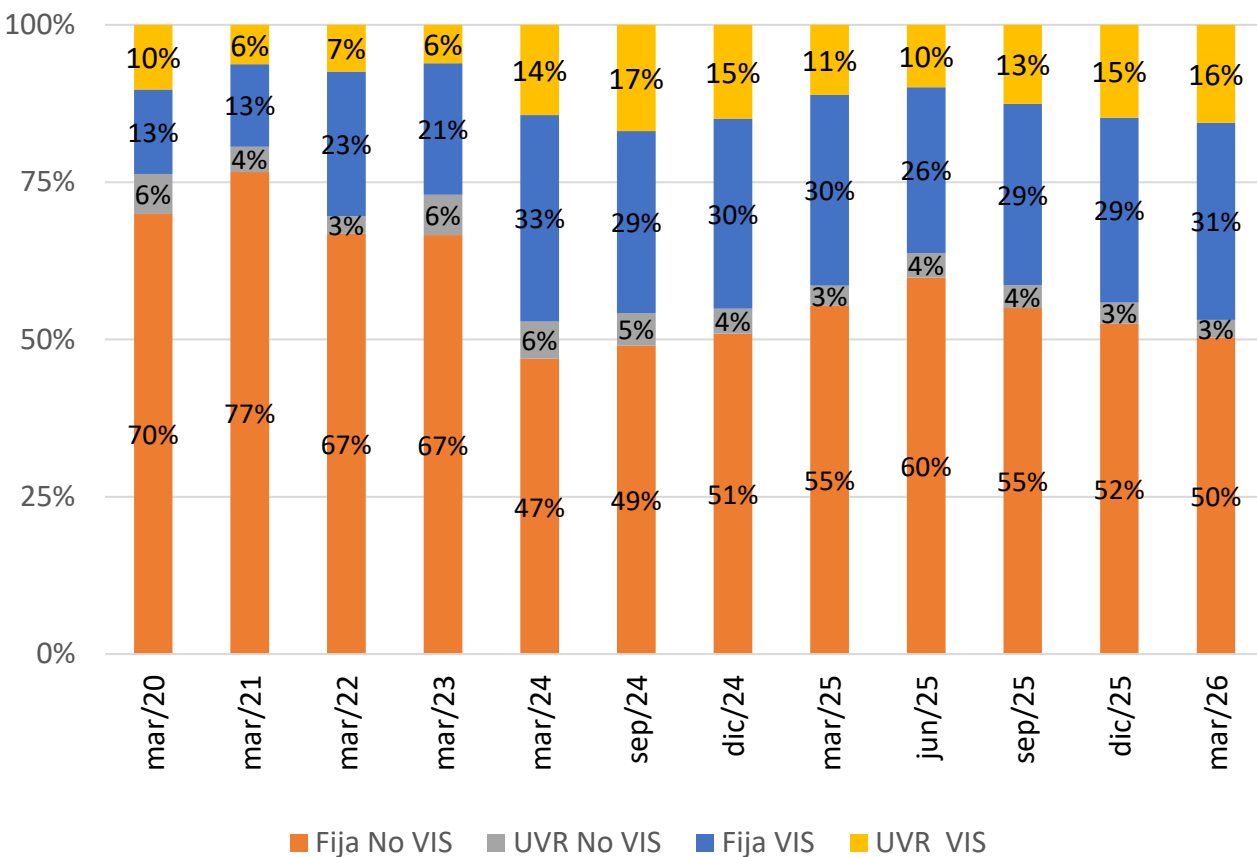

## Desembolsos Adquisición VIS y no VIS

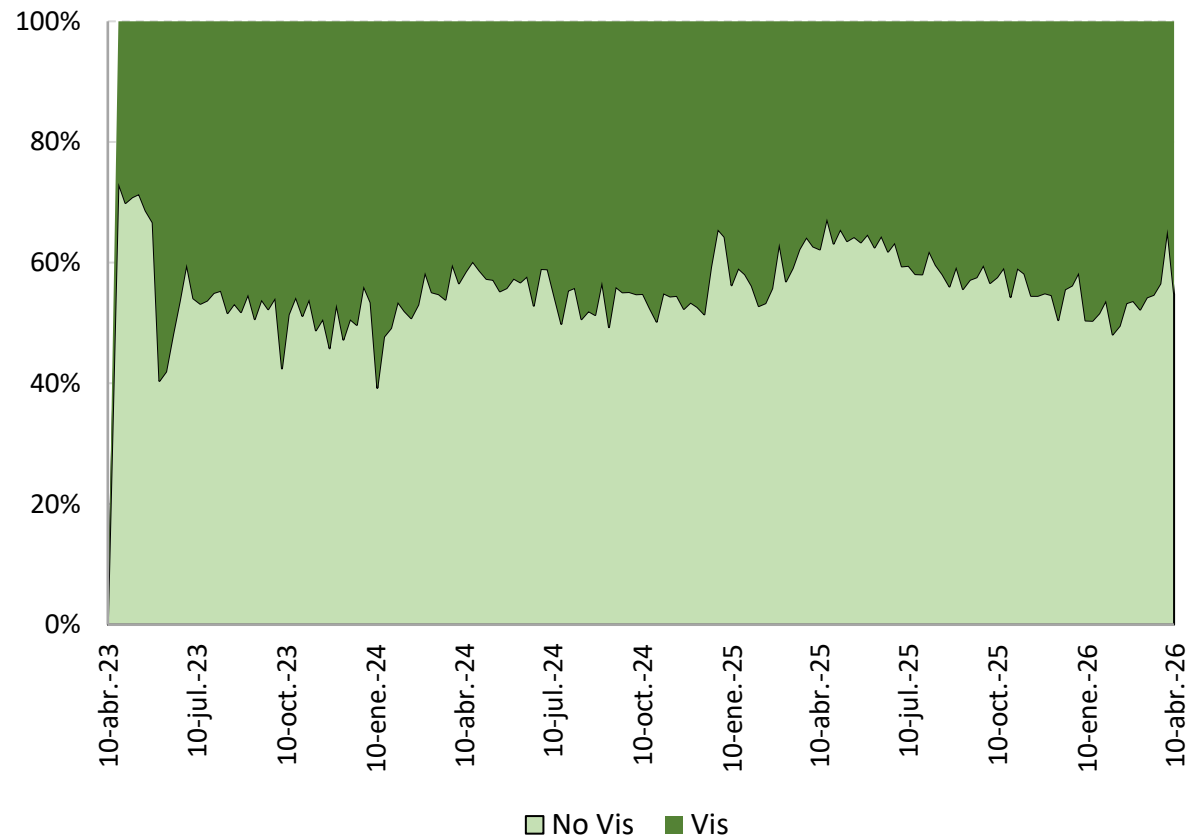

(\*) Incluye datos hasta abril 10 de 2026

Fuente: Superintendencia Financiera. Cálculos Banco de la República

# Desembolsos cartera comercial por modalidad y participación por plazo

## Desembolsos por plazo Crédito Ordinario (\*)

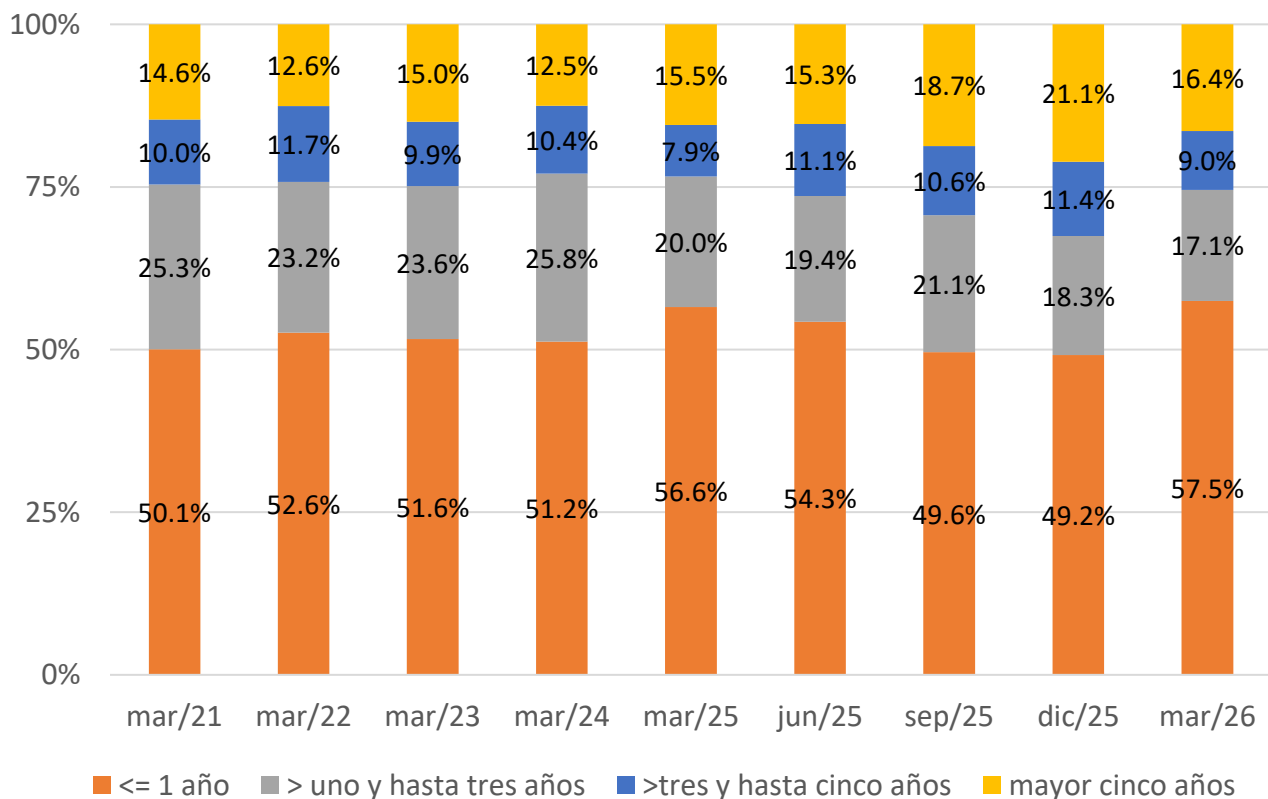

## Desembolsos por plazo Crédito Preferencial (\*)

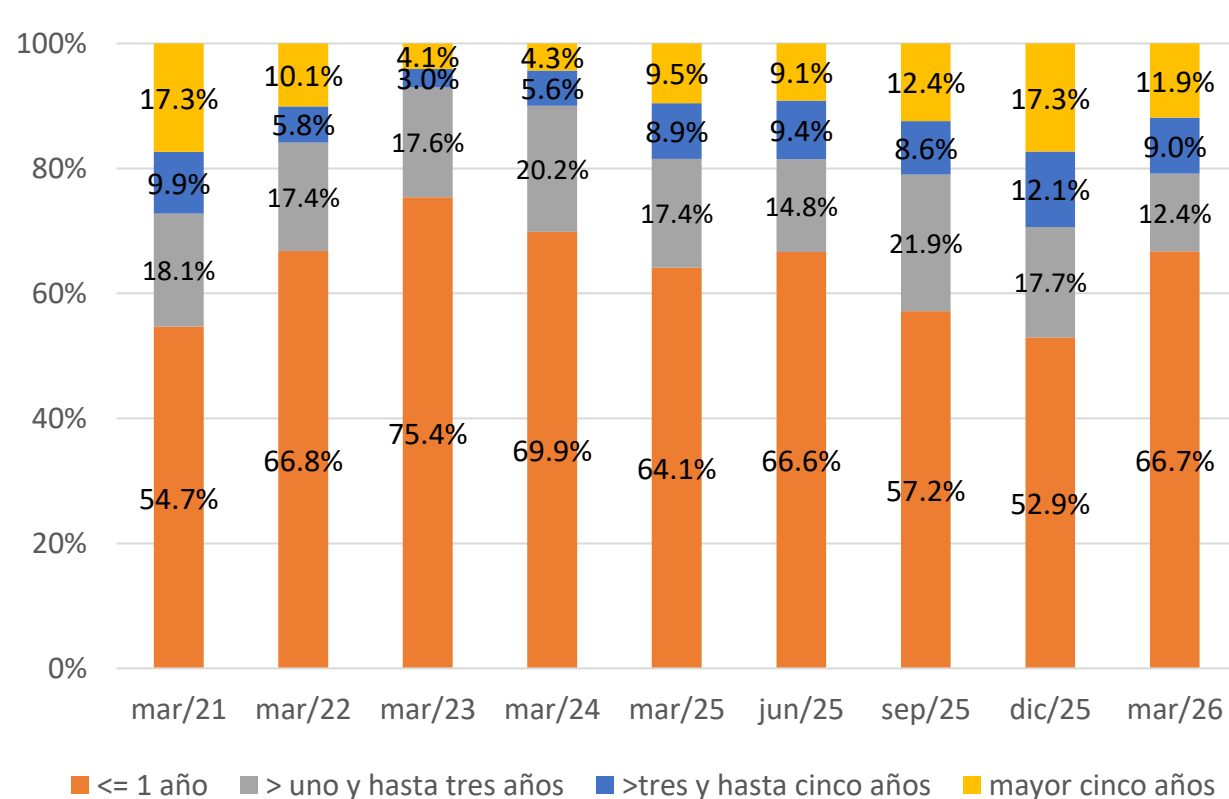

(\*) Incluye datos hasta marzo de 2026

Fuente: Superintendencia Financiera. Cálculos Banco de la República

# Indicador de Mora

## Cartera Vencida/Cartera total

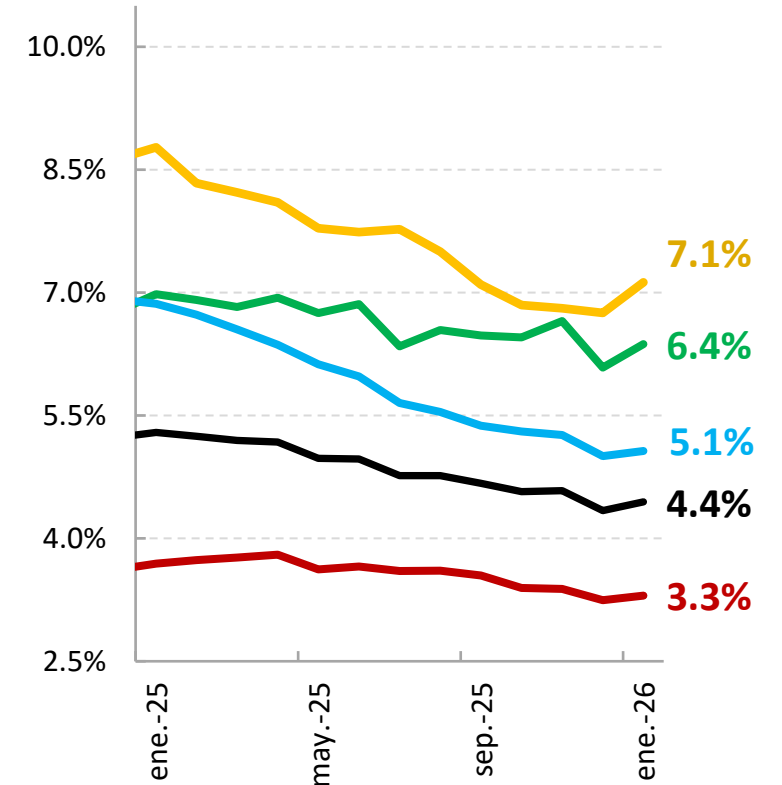
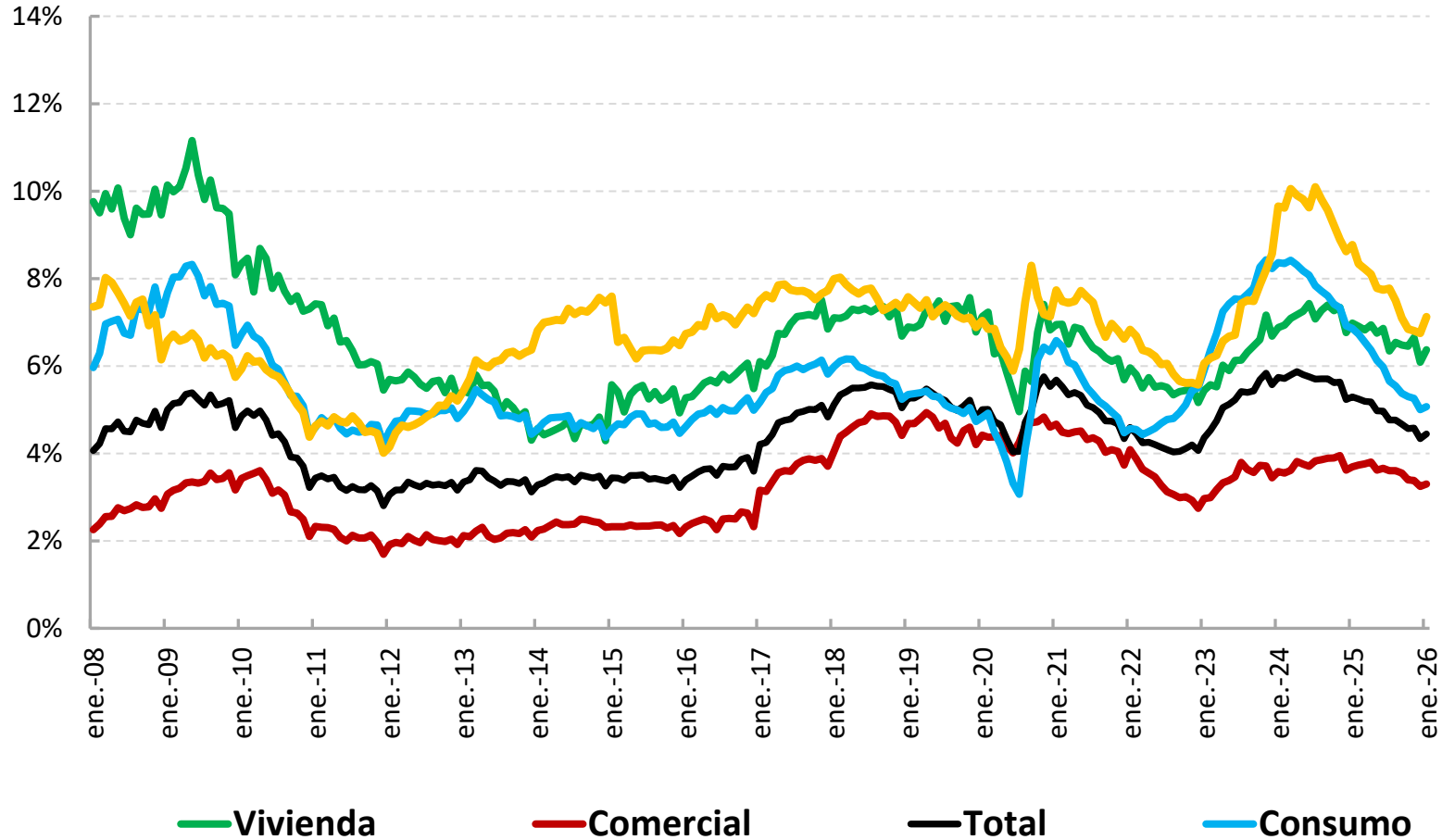

# Cubrimiento de la Mora

## Provisiones/Cartera Vencida

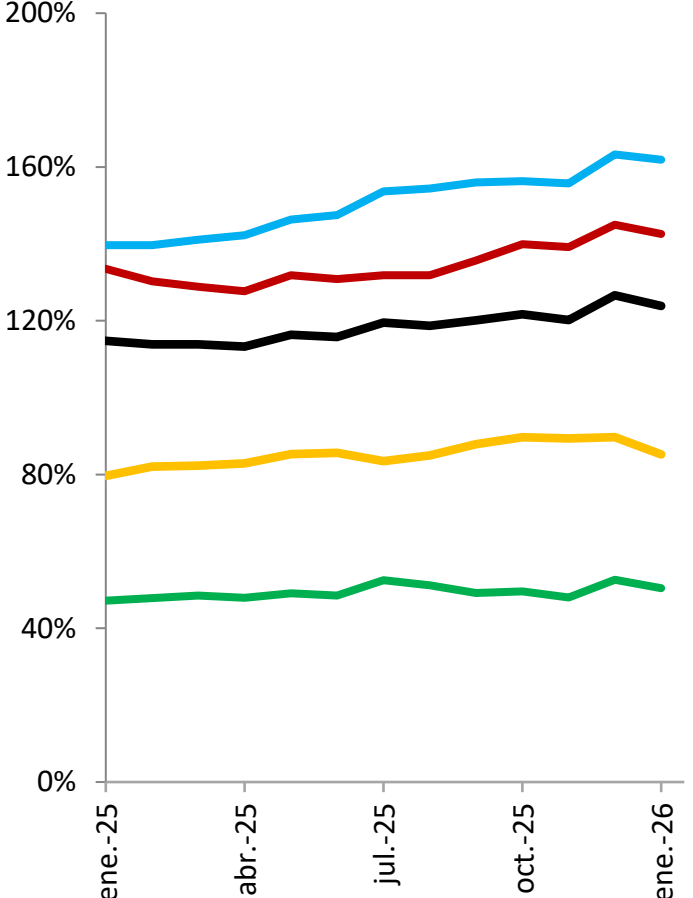
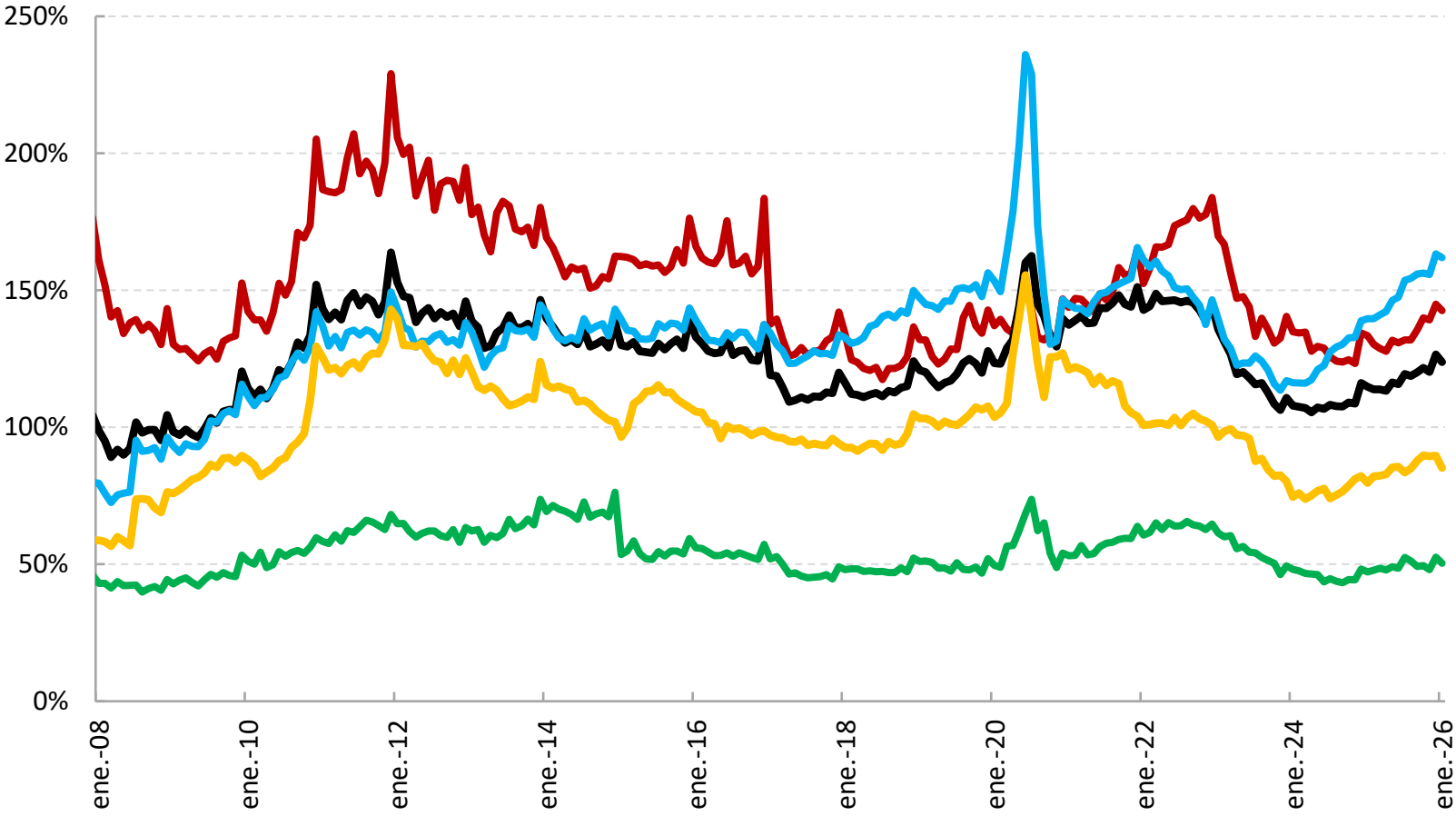

Hipotecaria

Comercial

Total

Consumo

Microcrédito

Fuente: Superintendencia Bancaria, cálculos Departamento de Estabilidad Financiera

# Utilidades y solvencia

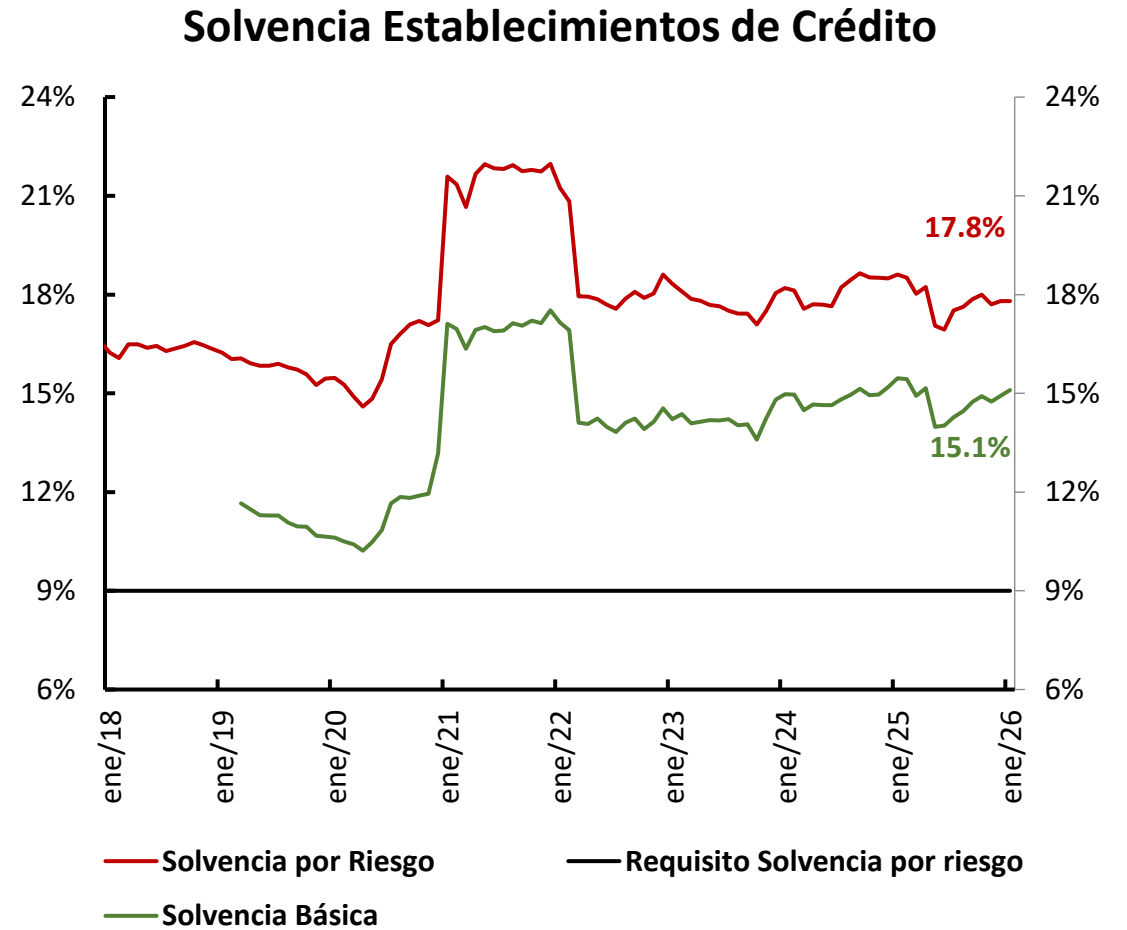
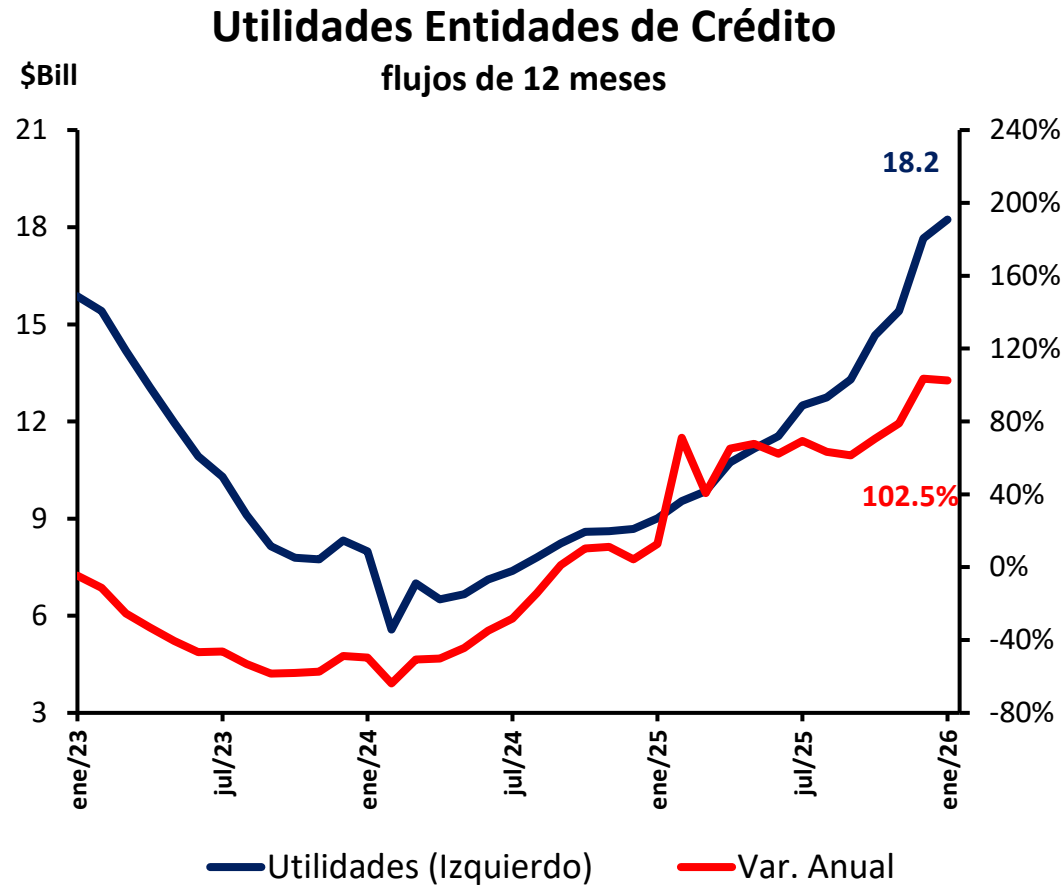

# **V. Contexto económico internacional**

**Entorno global**

## Trade Policy Uncertainty Index (TPU)

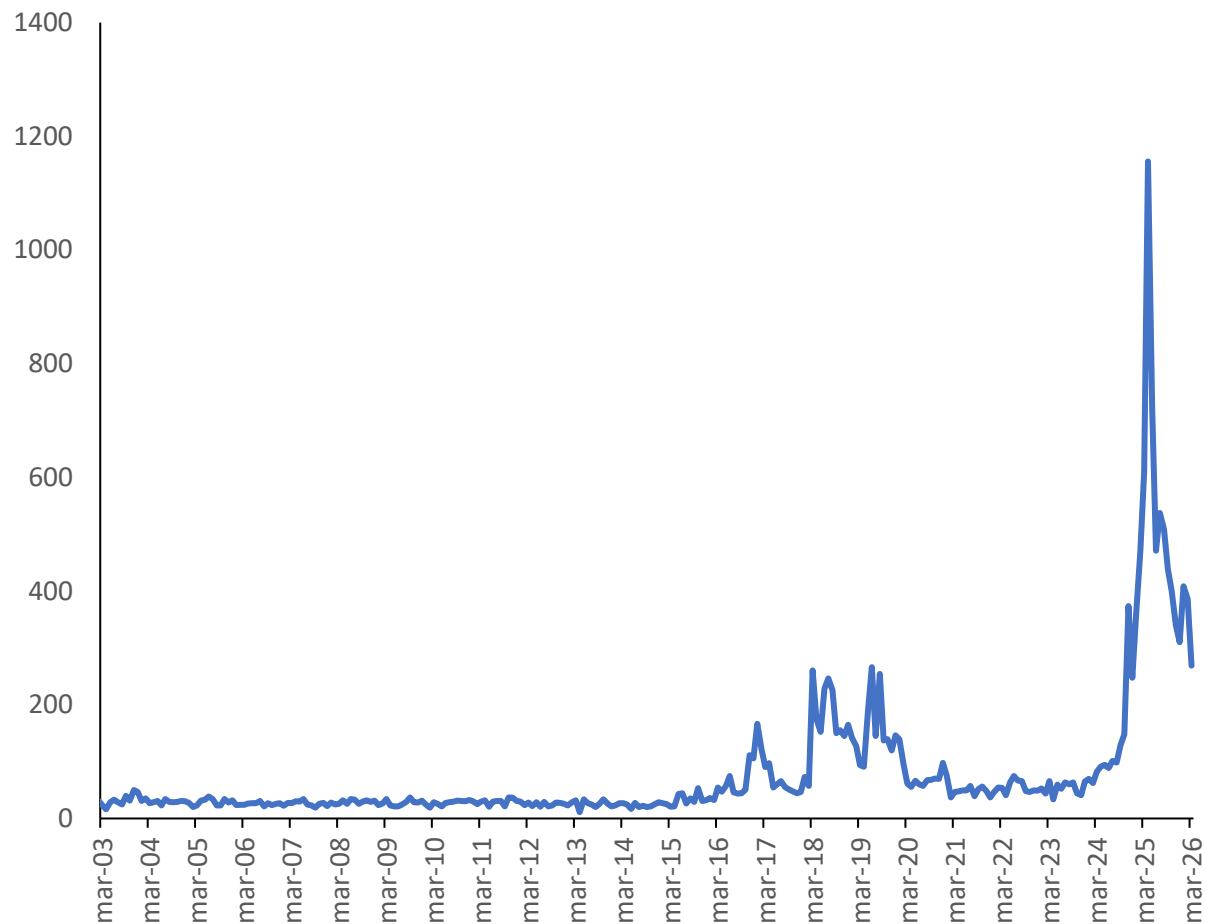

**Fuente:** Caldara, Dario, Matteo Iacoviello, Patrick Molligo, Andrea Prestipino, and Andrea Raffo (2020), "The Economic Effects of Trade Policy Uncertainty," *Journal of Monetary Economics*, 109, pp.38-59.

## Geopolitical Risk (GPR) Index (diario - promedio móvil siete días)

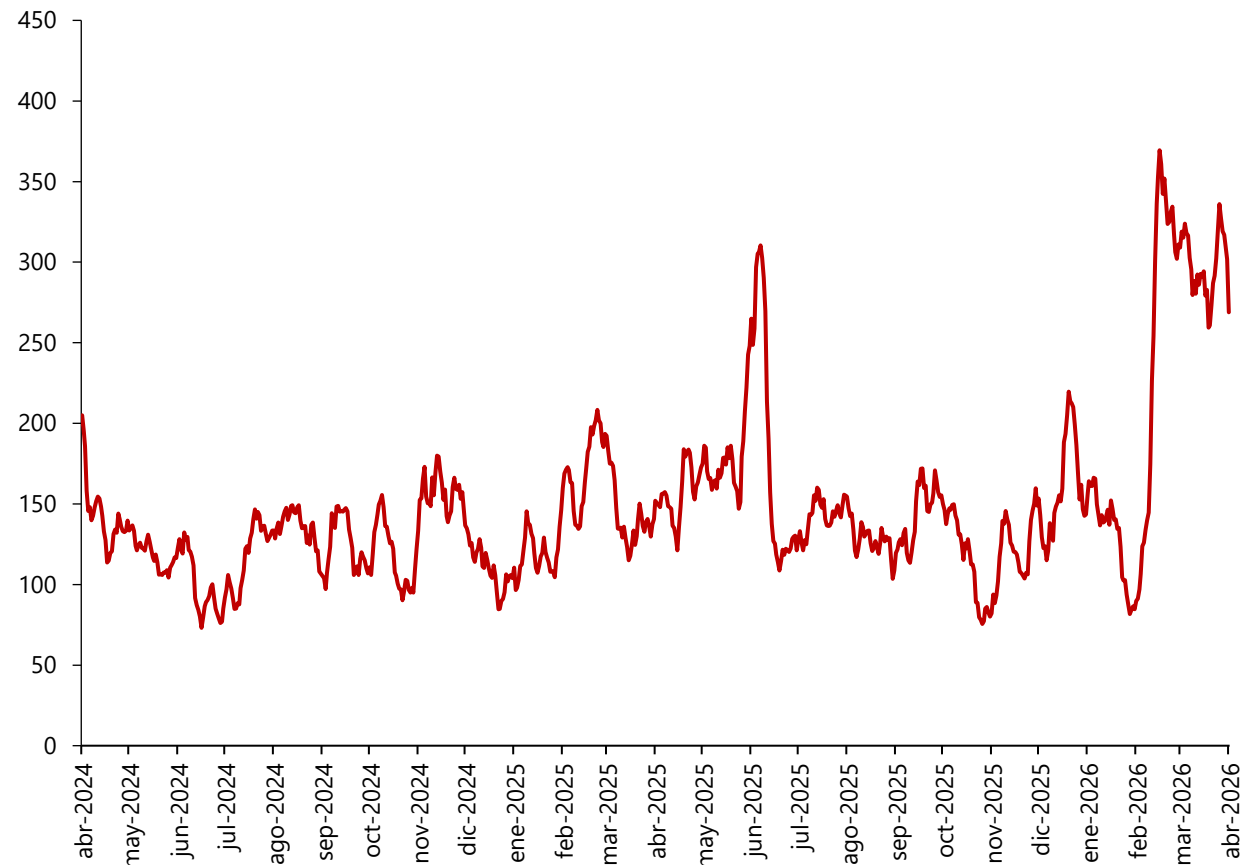

**Fuente:** Caldara, Dario and Matteo Iacoviello (2022), "Measuring Geopolitical Risk," *American Economic Review*, April, 112(4), pp.1194-1225. Datos descargados de <https://www.matteoiacoviello.com/gpr.htm>, con último dato disponible hasta el 22 de julio de 2024.

### Índice de presiones sobre las cadenas globales de suministro (desviaciones estándar con respecto a la media)

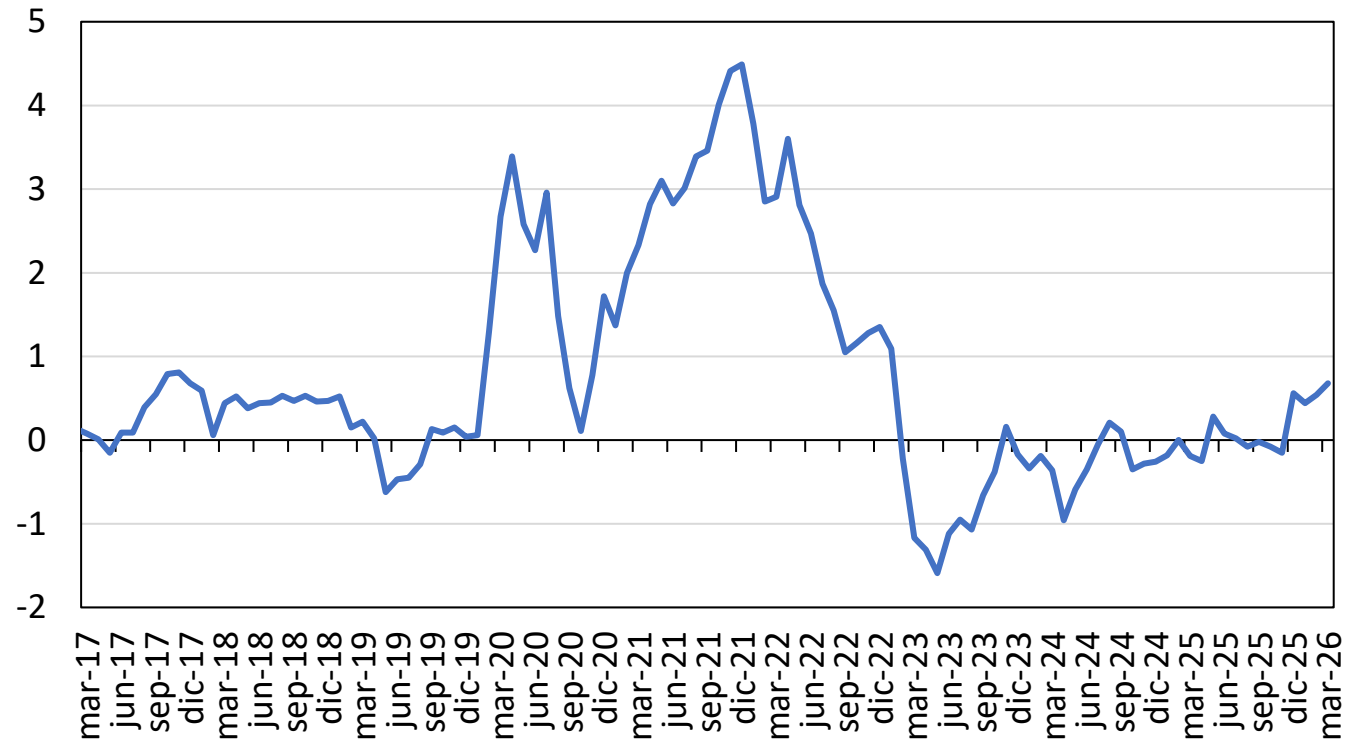

**Nota:** Para su construcción los autores toman indicadores de costos de transporte internacional (Baltic Dry index, Harpex index, entre otros) y algunos de los componentes de la encuesta de condiciones empresariales (PMI, por su sigla en inglés) para la zona del euro, China, Japón, Corea del sur, Taiwán, el Reino Unido y los Estados Unidos.

**Fuente:** Gianluca Benigno, Julian di Giovanni, Jan J. J. Groen, and Adam I. Noble, "A New Barometer of Global Supply Chain Pressures" Federal Reserve Bank of New York Liberty Street Economics.

# Crecimiento económico mundial anual

## Proyecciones de organismos internacionales y analistas

(porcentaje)

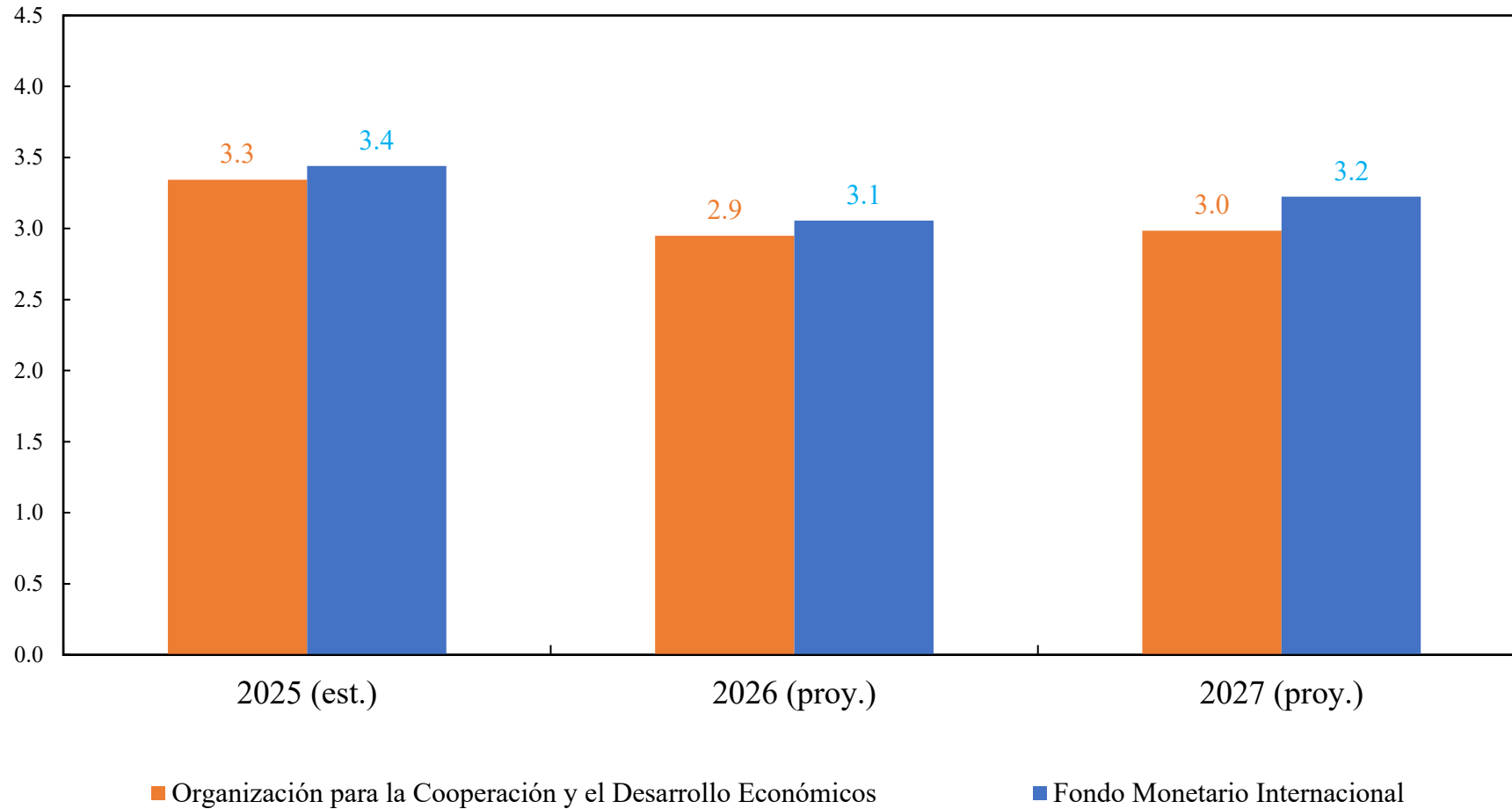

## Probabilidad de recesión a un año en algunas de las principales economías del mundo

(porcentaje)

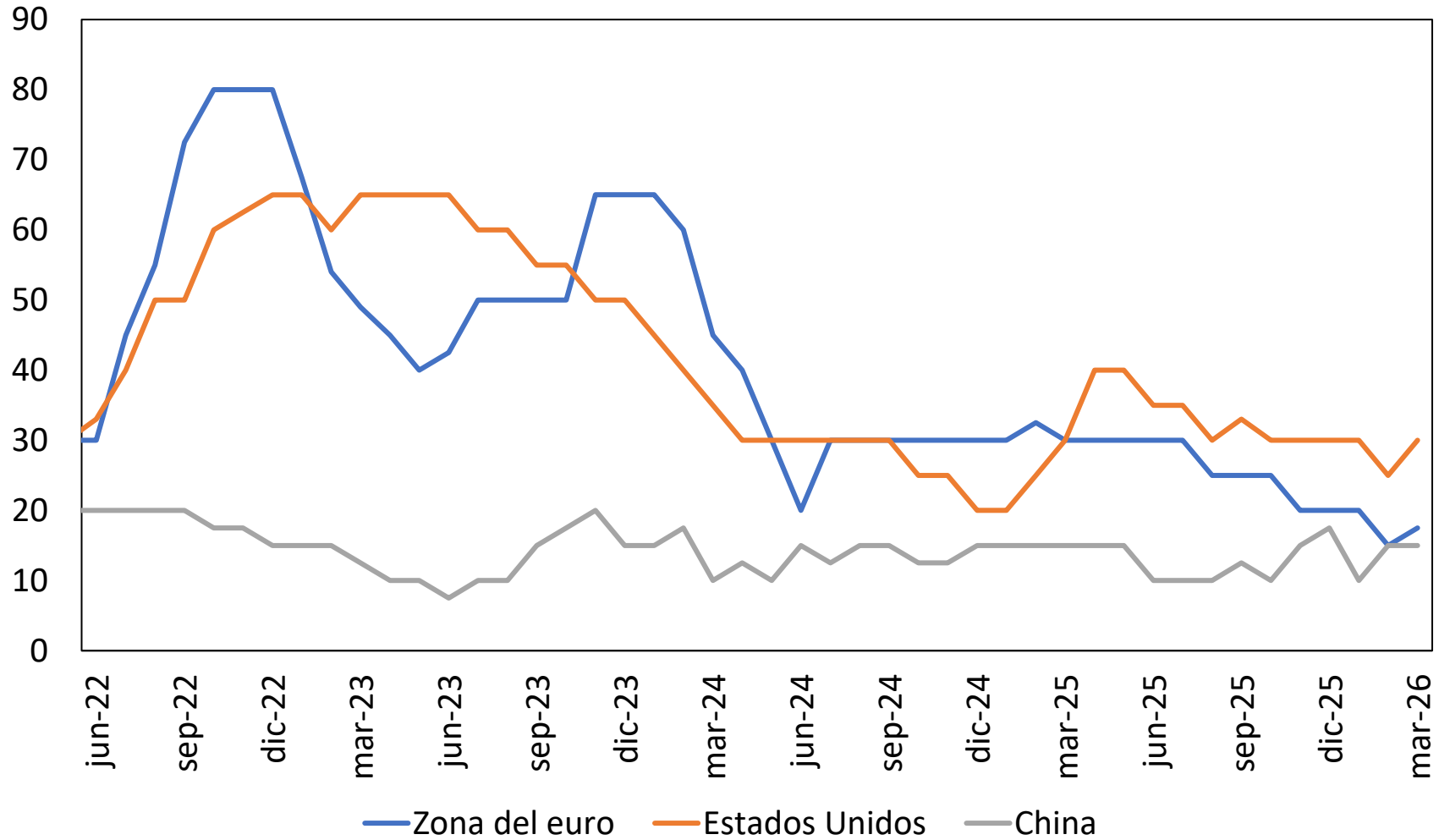

### Inflación para el total de los países miembros de la OCDE

(Porcentaje, variación anual)

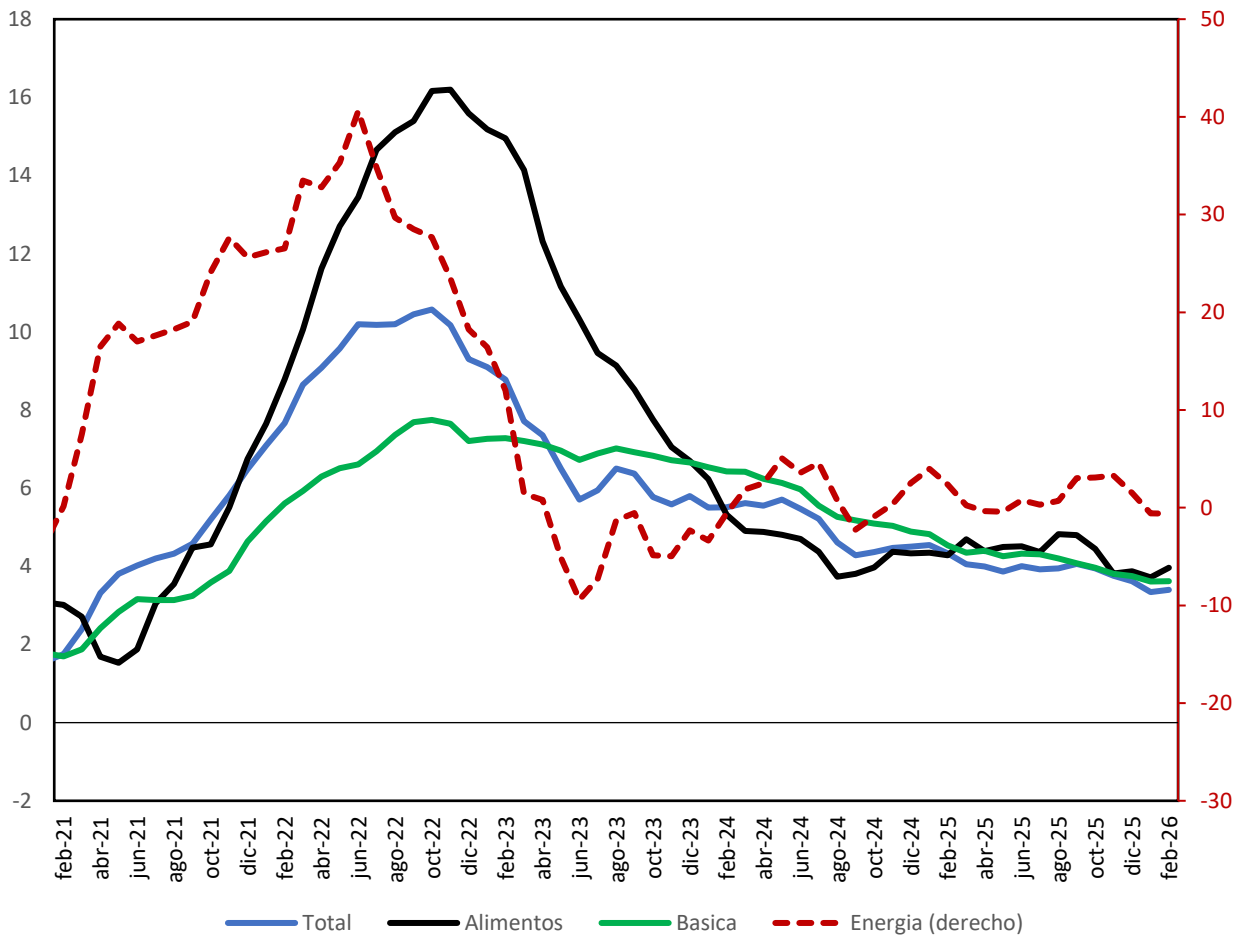

Fuentes: OCDE

### Inflación total promedio anual (FMI) Reporte de Abril de 2026

(Porcentaje, variación anual)

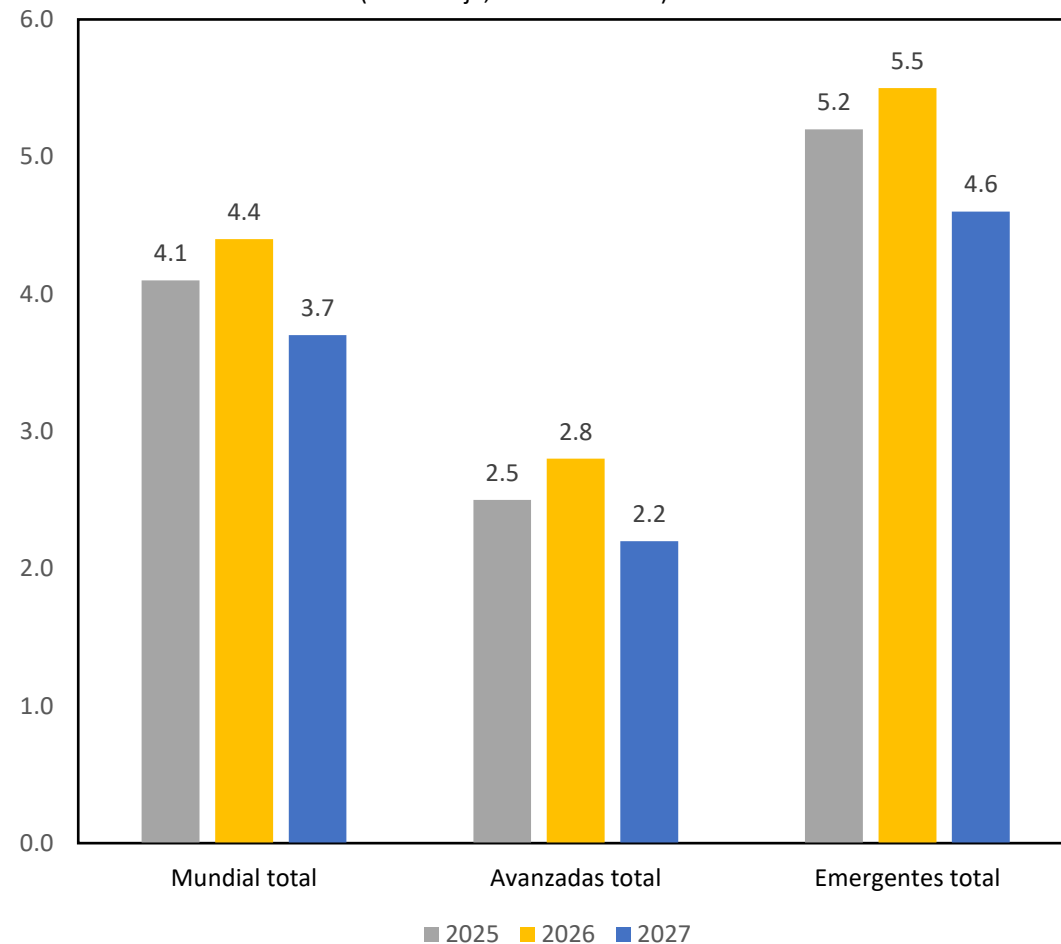

Fuentes: FMI (reporte de Abril de 2026)

Inflación total (variación anual)										
País	Meta de inflación	jul-25	ago-25	sep-25	oct-25	nov-25	dic-25	ene-26	feb-26	mar-26
<b>Economías avanzadas</b>										
Estados Unidos	2.0%	2.7	2.9	3.0		2.7	2.7	2.4	2.4	3.3
Zona del Euro	2.0%	2.0	2.0	2.2	2.1	2.1	2.0	1.7	1.9	2.6
Reino Unido	2.0%	3.8	3.8	3.8	3.6	3.2	3.4	3.0	3.0	3.3
Canada	2.0% (+/- 1.0%)	1.7	1.9	2.4	2.2	2.2	2.4	2.3	1.8	2.4
Japón	2.0%	3.1	2.7	2.9	3.0	2.9	2.1	1.5	1.3	1.5
<b>Economías emergentes y en desarrollo</b>										
Colombia	3.0% (+/- 1.0%)	4.9	5.1	5.2	5.5	5.3	5.1	5.4	5.3	5.6
Chile	3.0% (+/- 1.0%)	4.3	4.0	4.4	3.4	3.4	3.5	2.8	2.4	2.8
Brasil	3.0% (+/- 1.5%)	5.2	5.1	5.2	4.7	4.5	4.3	4.4	3.8	4.1
Perú	2.0% (+/- 1.0%)	1.7	1.1	1.4	1.4	1.4	1.5	1.7	2.2	3.8
México	3.0% (+/- 1.0%)	3.5	3.6	3.8	3.6	3.8	3.7	3.8	4.0	4.6
China	3.0%	0.0	-0.4	-0.3	0.2	0.7	0.8	0.2	1.3	1.0
Rusia	4.0%	8.8	8.1	8.0	7.7	6.6	5.6	6.0	5.9	5.9
India	4.0% (+/- 2.0%)	1.6	2.0	1.4	0.0	0.5	1.2	2.7	3.2	3.4
Indonesia	3.0% (+/- 1.0%)	2.4	2.3	2.7	2.9	2.7	2.9	3.6	4.8	3.5
Sudáfrica	3.0% - 6.0%	3.5	3.3	3.4	3.6	3.5	3.6	3.5	3.0	3.1

Fuente: Bancos centrales.



# **Crecimiento de nuestros principales socios comerciales**

**PIB real socios comerciales  
(2019=100)**

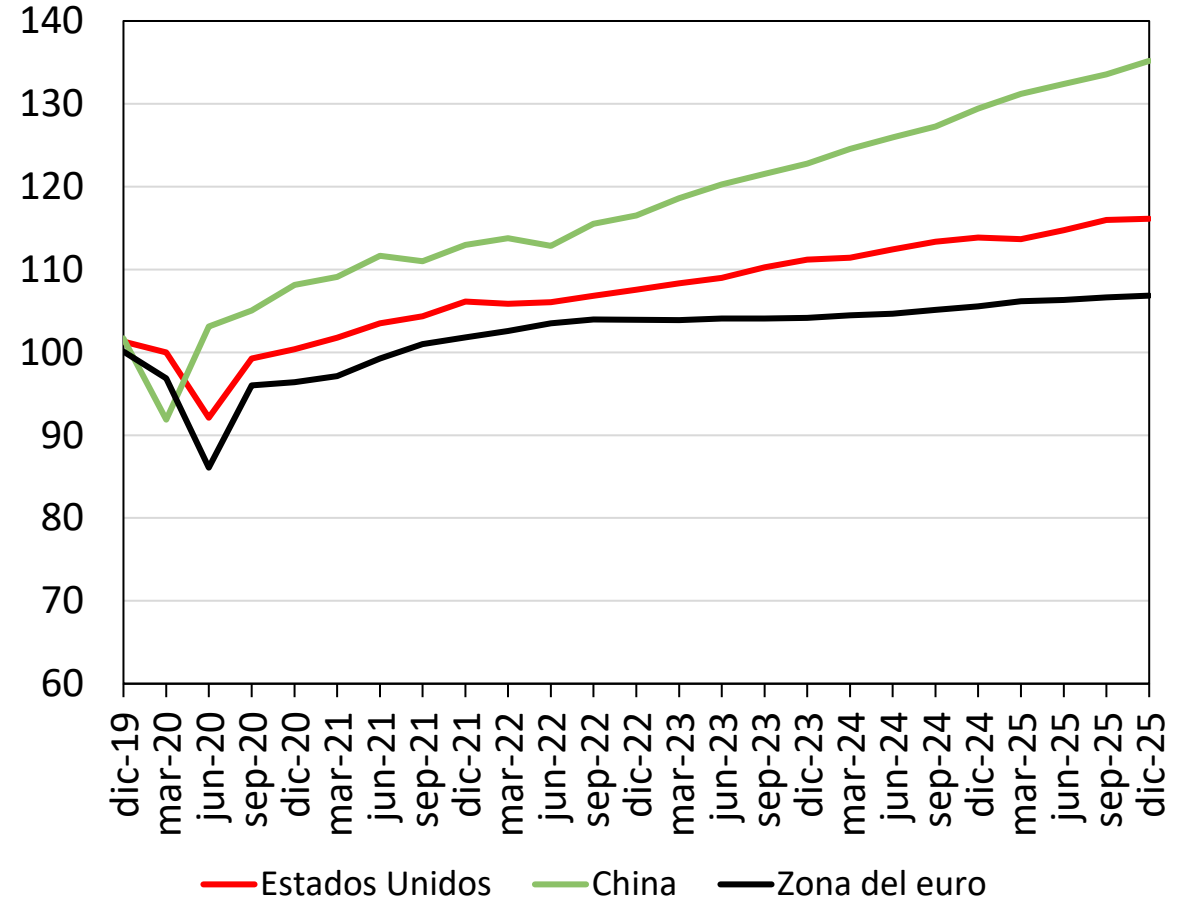
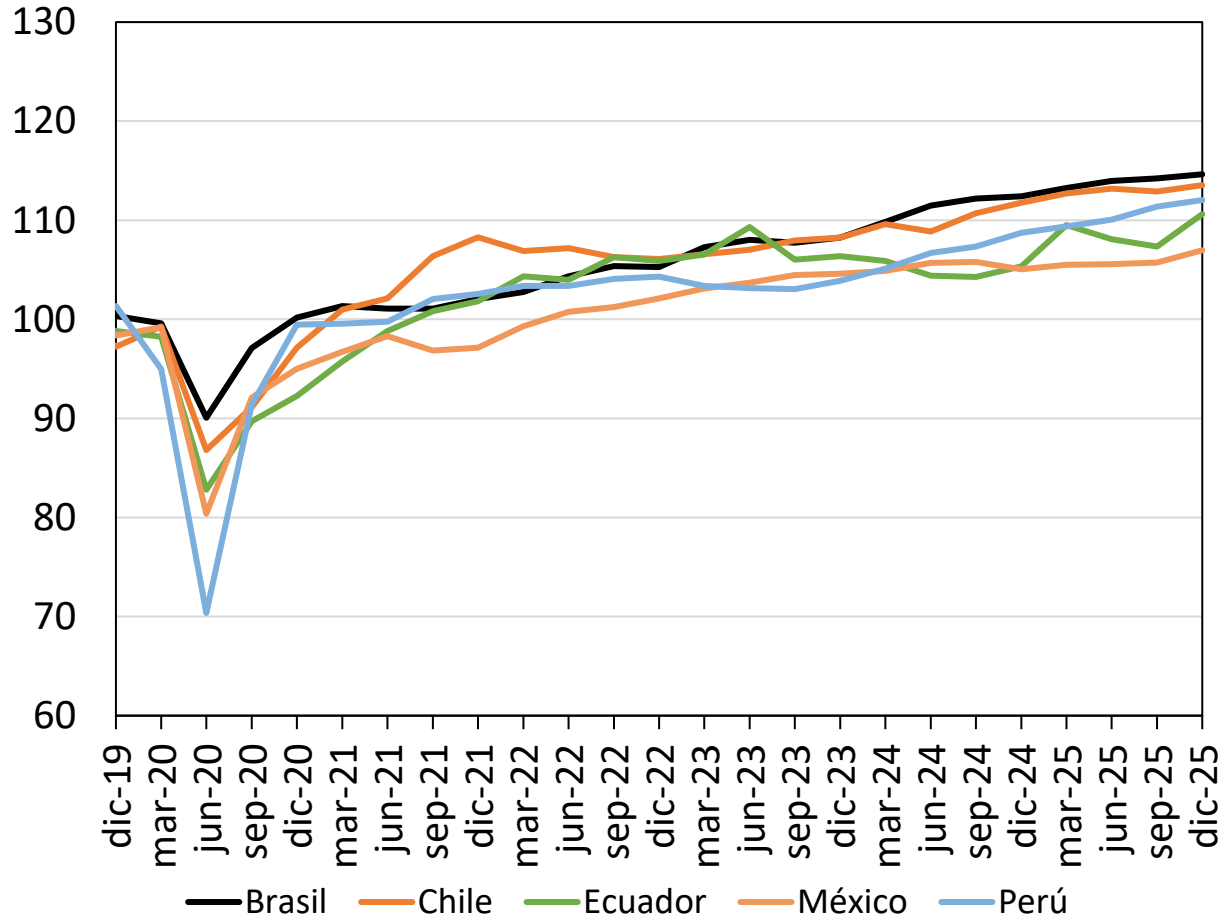

## Algunos indicadores económicos de Estados Unidos

Indicador	Unidades	Promedio 2019/ Umbral	ago-25	sep-25	oct-25	nov-25	dic-25	ene-26	feb-26	mar-26
<b>Actividad económica</b>										
Crecimiento del PIB real	(Variación trim. anual.)	2		4.4			0.5			
Nowcast de PIB de la Fed de Atlanta	(porcentaje, SAAR)	2	3.5	3.9	3.9	3.9	3.0	4.2	3.0	2.1
Indicador líder de actividad económica (Conference Board)	(Variación anual)	1.7	-3.50	-3.30	-3.30	-3.80	-3.90	-3.80	-3.80	-3.80
Índice económico semanal de Nyfed	(porcentaje)	2	2.51	2.27	2.27	2.20	2.33	2.24	2.66	2.74
Índice de sorpresa económica Citi	(índice)	-19.5	11.14	18.30	12.40	10.50	8.91	17.74	37.09	28.30
Producción Industrial	(Variación anual)	-0.8	1.2	1.9	1.8	1.8	1.3	1.5	1.2	0.7
Órdenes de bienes de capital	(Millones de dólares)	74567.8	110856.0	113780.0	107490.0	124044.0	120070.0	116491.0	109028.0	
Crédito al consumo	(Variación anual)	4.7	0.1	0.3	0.2	0.3	3.1	3	3.2	
Confianza de los consumidores	(índice)	96.0	58.2	55.1	53.6	51	52.9	56.4	56.6	53.3
Tasa de ahorro personal	(porcentaje)	7.3	4.4	4.3	4.0	4.0	3.9	4.5	4.0	
Deflactor Implícito del Consumo	(Variación anual)	2.0	2.7	2.8	2.7	2.8	2.9	2.8	2.8	
Gasto personal	(Variación mensual)	0.4	0.6	0.4	0.4	0.3	0.4	0.3	0.5	
Ventas minoristas reales	(Variación mensual)	0.5	0.5	0.1	-0.2	0.5	0	-0.1	0.6	
Inventarios empresas	(USD, Millions)	682463.6	907383	911532	913477	915713	914350	911902	919577	
Inventarios empresas	(Variación anual)	4.8	1.0	1.8	1.7	1.9	2.5	1.0		
Inventarios empresas	(Variación mensual)	0.1	-0.1	0.5	0.2	0.2	-0.1	-0.3	0.8	
ISM Manufacturero	(índice)	50.0	48.9	48.9	48.8	48	47.9	52.6	52.4	52.7
ISM Servicios	(índice)	50.0	51.9	50.3	52	52.4	53.8	53.8	56.1	54
PMI Compuesto	(índice)	50.0	54.6	53.9	54.6	54.2	52.7	53	51.9	50.3
PMI Manufacturero	(índice)	50.0	53	52	52.5	52.2	51.8	52.4	51.6	52.3
PMI Servicios	(índice)	50.0	54.5	54.2	54.8	54.1	52.5	52.7	51.7	49.8
Exportaciones	(Millones de dólares)	212.8	284.3	293.8	301.2	290.9	286.3	302.2	314.8	
Importaciones	(Millones de dólares)	259.4	340.4	343.0	332.3	346.9	359.2	356.9	372.1	
<b>Algunos indicadores monitoreados por Business Cycle Dating Committee</b>										
Ingreso real sin transferencias			107.0	107.1	107.0	107.2	107.1	107.2	106.8	
Nóminas no agrícolas			1015.1	1015.6	1014.7	1015.0	1014.9	1015.9	1015.1	1016.2
Consumo real			110.2	110.3	110.6	110.7	110.8	110.8	110.9	
Producción manufacturera y ventas comerciales	(índice)	(dic 2021=100)	106.5	105.7	105.9	105.9	106.9	107.3		
Empleo (encuesta a hogares)			104.7	104.9		104.9	105.1	104.5	104.4	104.4
Producción industrial			101.6	101.7	101.2	101.1	101.6	101.6	102.3	101.8

### Indicador de actividad económica mensual (índice, 2019=100)

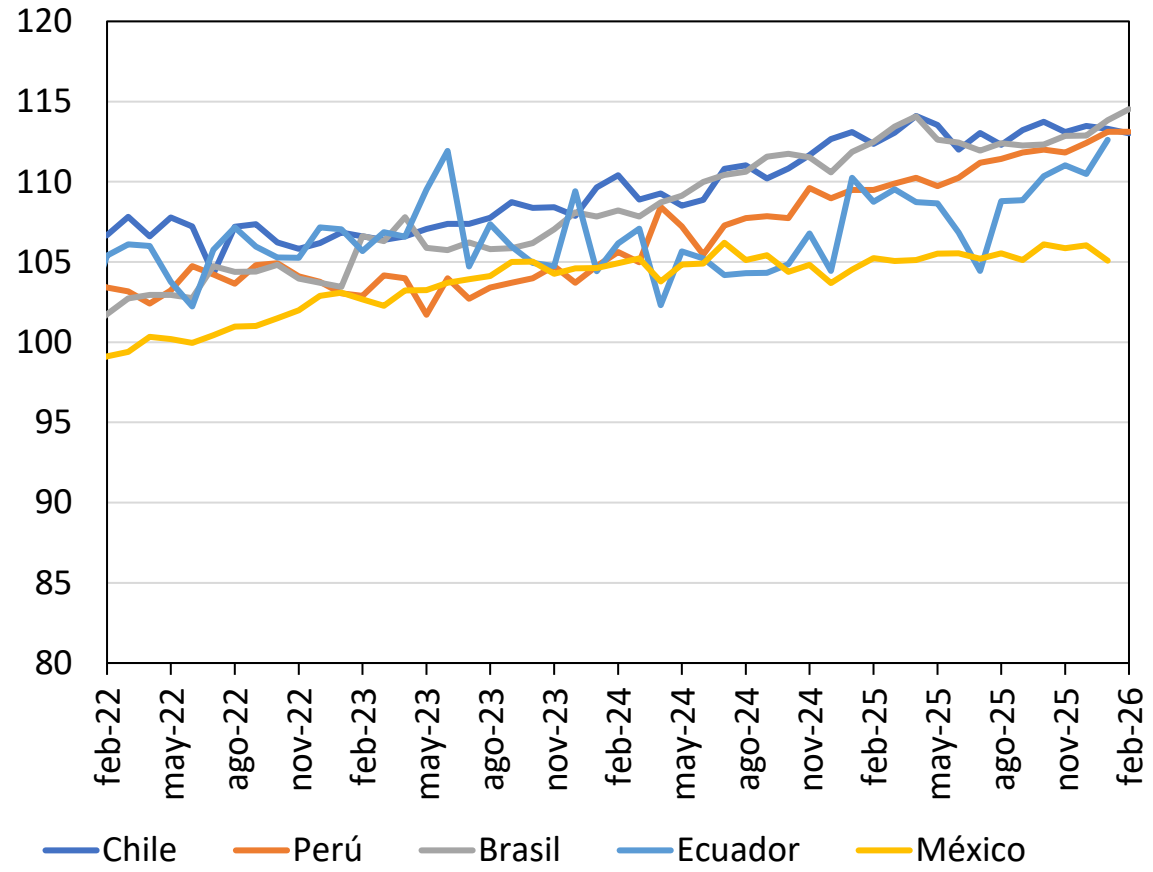

Fuente: Bancos centrales

# **Inflación y tasa de interés externa**

Indicadores de inflación al consumidor (variación anual)												
Indicador	Ponderador	may-25	jun-25	jul-25	ago-25	sep-25	oct-25	nov-25	dic-25	ene-26	feb-26	mar-26
IPC total	100.0	2.4	2.7	2.7	2.9	3.0		2.7	2.7	2.4	2.4	3.3
IPC alimentos	13.7	2.9	3.0	2.9	3.2	3.1		2.6	3.1	2.9	3.1	2.7
IPC energía	6.4	-3.5	-0.8	-1.6	0.2	2.8		4.2	2.3	-0.1	0.5	12.5
IPC energía de materias primas	3.1	-11.6	-7.9	-9.0	-6.2	-0.4		1.2	-3.0	-7.3	-5.2	19.4
IPC de gasolina	3.0	-12.0	-8.3	-9.5	-6.6	-0.5	-1.7	0.9	-3.4	-7.5	-5.6	18.9
IPC energía de servicios	3.3	6.8	7.5	7.2	7.7	6.4		7.4	7.7	7.2	6.3	5.0
IPC excluyendo alimentos y energía	79.9	2.8	2.9	3.1	3.1	3.0		2.6	2.6	2.5	2.5	2.6
IPC bienes excluyendo alimentos y energía	19.1	0.3	0.7	1.2	1.5	1.5		1.4	1.4	1.1	1.0	1.2
Ropa	2.5	-0.9	-0.5	-0.2	0.2	-0.1		0.2	0.6	1.7	2.5	3.4
Computadores	0.3	-3.5	-0.3	-1.8	-2.0	-0.7		-0.2	-0.6	1.6	0.9	2.2
Electrodomesticos	2.5	-0.9	-0.5	-0.2	0.2	-0.1		0.2	0.6	1.7	2.5	3.4
Muebles para el hogar	3.3	0.6	1.7	2.4	2.8	3.0		2.6	3.4	3.8	3.9	3.6
Vehiculos nuevos	3.8	0.4	0.2	0.4	0.7	0.8	0.9	0.6	0.3	0.4	0.5	0.5
Vehiculos usados	2.6	1.8	2.8	4.8	6.0	5.1	4.6	3.6	1.6	-2.0	-3.2	-3.2
Bienes asociados al cuidado médico	1.5	0.3	0.2	0.1	0.0	0.7		1.1	1.5	0.3	0.1	0.3
IPC servicios excluyendo energía	60.8	3.6	3.6	3.6	3.6	3.5		3.0	3.0	2.9	2.9	3.0
Servicios asociados con la vivienda	35.6	3.9	3.8	3.7	3.6	3.6		3.0	3.2	3.0	3.0	3.0
Servicios de renta	7.8	3.8	3.8	3.5	3.5	3.4		3.0	2.9	2.8	2.7	2.6
Servicios OER	26.1	4.2	4.2	4.1	4.0	3.8		3.4	3.4	3.3	3.2	3.1
Servicios de transporte	6.4	2.8	3.4	3.5	3.5	2.5		1.7	1.5	1.3	2.2	4.1
Servicios médicos	7.0	3.0	3.4	4.3	4.2	3.9		3.3	3.5	3.9	4.1	3.7
Servicios de educación	5.0	1.0	1.1	1.1	1.0	1.1		2.2	1.1	1.2	1.1	1.0
Hoteles	1.1	-1.7	-3.7	-4.8	-3.7	-0.8		-5.7	-1.8	-3.2	-2.2	2.1
IPC exc. alimentos, energía y vivienda (supercore)	44.4	2.8	3.1	3.3	3.3	3.3		2.7	2.8	2.6	2.7	3.2
Indicadores de inflación al productor (variación anual)												
IPP demanda final	100.0	2.7	2.4	3.2	2.7	3.0	2.8	3.0	3.0	2.9	3.4	
IPP demanda final sin alimentos y energía	18.6	3.2	2.7	3.5	2.9	3.0	3.0	3.0	3.3	3.5	3.9	
Indicadores del deflactor implícito (Variación anual)												
PCE		2.5	2.6	2.6	2.7	2.8	2.7	2.8	2.9	2.8	2.8	
PCE básica		2.8	2.8	2.9	2.9	2.8	2.8	2.8	3.0	3.1	3.0	
PCE bienes		0.1	0.6	0.6	0.9	1.4	1.3	1.5	1.7	1.3	1.8	
PCE servicios		3.6	3.5	3.6	3.6	3.4	3.4	3.4	3.4	3.5	3.3	
PCE supercore		3.3	3.2	3.3	3.4	3.3	3.3	3.4	3.3	3.5	3.2	

Reducción

Aumento



**Nota:** Todas las medidas de inflación y sus expectativas se comparan con respecto a la meta puntual de la Reserva Federal 2%)

**Fuente:** BLS.

Indicadores de inflación al consumidor (variación mensual)										
Indicador	abr-25	may-25	jun-25	jul-25	ago-25	sep-25	dic-25	ene-26	feb-26	mar-26
IPC total	0.162	0.099	0.254	0.228	0.348	0.295	0.298	0.171	0.267	0.865
IPC alimentos	0.048	0.291	0.294	0.125	0.420	0.224	0.656	0.185	0.391	-0.005
IPC energía	-0.560	-0.709	0.429	-0.618	0.685	1.433	0.343	-1.466	0.635	10.873
IPC energía en bienes	-2.398	-1.915	0.165	-1.102	1.585	3.409	-0.313	-3.256	1.105	21.346
IPC de gasolina	-2.366	-2.131	0.104	-1.231	1.643	3.594	-0.338	-3.192	0.804	21.227
IPC energía en servicios	1.294	0.463	0.679	-0.159	-0.157	-0.447	0.990	0.194	0.170	0.414
IPC de electricidad	0.672	0.784	0.755	-0.029	0.184	-0.308	0.150	-0.107	-0.709	0.816
IPC excluyendo alimentos y energía	0.239	0.130	0.234	0.313	0.310	0.218	0.233	0.295	0.216	0.196
IPC bienes excluyendo alim. y energía	0.091	-0.038	0.185	0.213	0.222	0.199	0.032	0.041	0.081	0.107
Vehículos nuevos	0.074	-0.267	-0.285	0.036	0.227	0.158	0.005	0.146	0.044	0.104
Vehículos usados	-0.500	-0.615	-0.452	0.499	0.823	-0.211	-0.875	-1.841	-0.375	-0.420
IPC servicios excluyendo energía	0.299	0.168	0.277	0.351	0.316	0.233	0.272	0.388	0.268	0.225
Servicios asociados con la vivienda	0.340	0.259	0.211	0.229	0.390	0.208	0.383	0.220	0.232	0.266
Servicios de rentas primarias	0.324	0.230	0.229	0.234	0.285	0.216	0.270	0.249	0.131	0.190
Servicios OER	0.271	0.261	0.295	0.274	0.408	0.199	0.333	0.248	0.180	0.243
Servicios médicos	0.386	0.136	0.555	0.594	0.061	0.219	0.330	0.639	0.506	0.144
Servicios de transporte	0.234	-0.243	0.269	0.622	0.881	0.279	0.415	1.352	0.236	0.613
Servicios de educación	-0.176	0.082	0.136	0.142	0.067	0.082	-0.816	0.400	0.260	0.183
IPC exc. Alim., energ. y vivie. (supercore)	0.210	0.061	0.210	0.479	0.331	0.351	0.287	0.591	0.351	0.179
Indicadores de inflación al productor (variación anual)										
IPP demanda final	-0.3	0.3	0.2	0.8	-0.2	0.6	0.4	0.5	0.7	
IPP demanda final sin alimentos y energía	-0.2	0.4	0.1	0.8	-0.2	0.5	0.5	0.8	0.5	
IPP demanda final alimentos	-1.3	0.1	0.2	1.4	-0.3	0.7	-0.2	-1.4	2.5	
IPP demanda final alimentos crudos	-15.7	-2.3	-5.2	10.6	-12.6	1.1	-2.1	-18.3	30.7	
IPP demanda final alimentos procesados	0.4	0.4	0.7	0.5	0.9	0.6	0.0	0.3	0.3	
Otros indicadores de amplitud										
PCE	0.17	0.18	0.29	0.17	0.26	0.26	0.33	0.30	0.38	
PCE bienes	0.12	0.07	0.40	-0.13	0.13	0.46	0.38	0.05	0.74	
PCE servicios	0.19	0.23	0.24	0.31	0.32	0.17	0.31	0.42	0.22	
PCE básica	0.19	0.23	0.26	0.25	0.22	0.19	0.33	0.39	0.37	

Reducción

Aumento



**Nota:** Todas las medidas de inflación y sus expectativas se comparan con respecto a la meta puntual de la Reserva Federal (2%). La variación mensual es sacada a partir del índice con ajuste estacional.

**Fuente:** BLS.

# Hoja de balance de la Reserva Federal

(miles de millones de dólares)

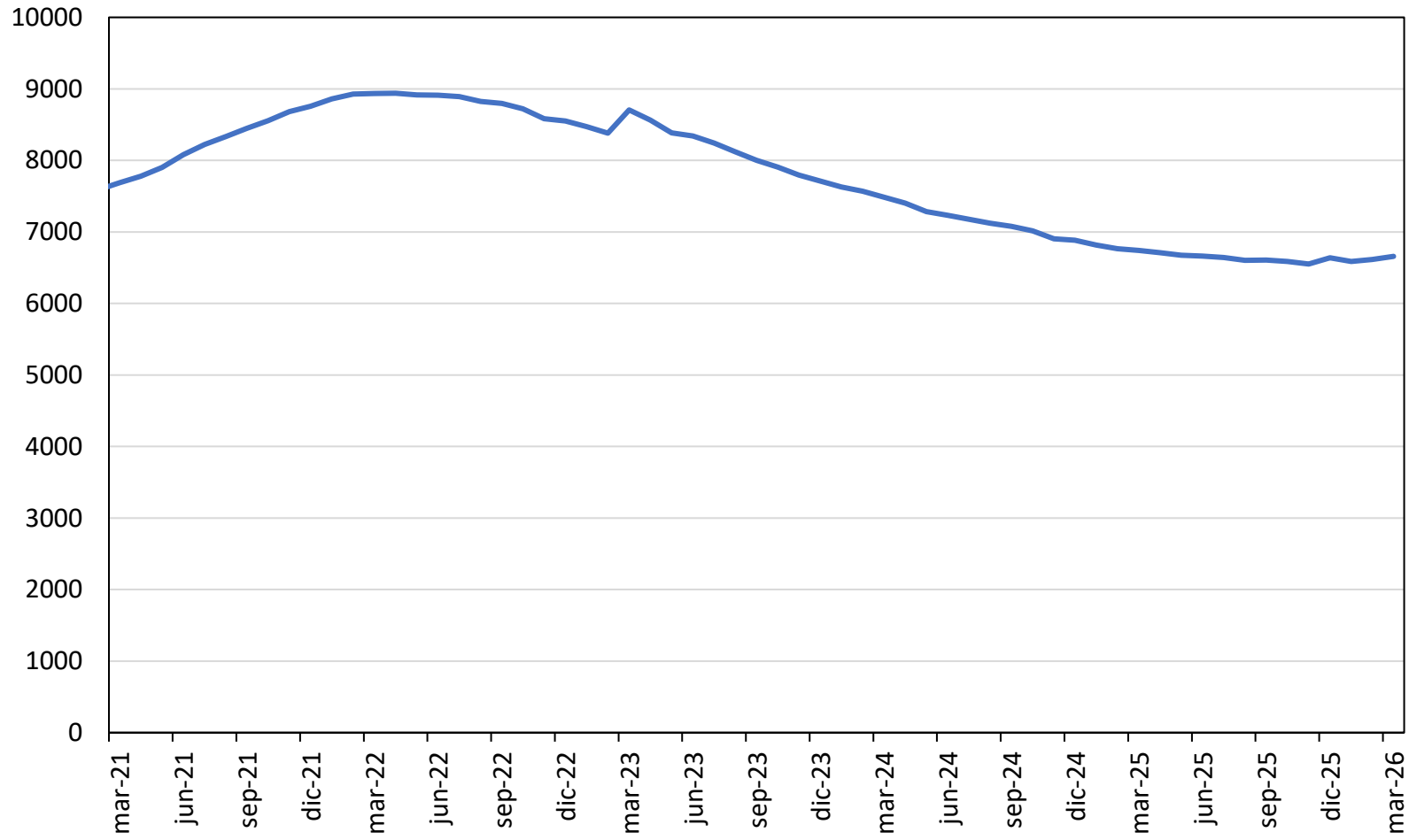

### Tasa de interés de política para algunas economías avanzadas

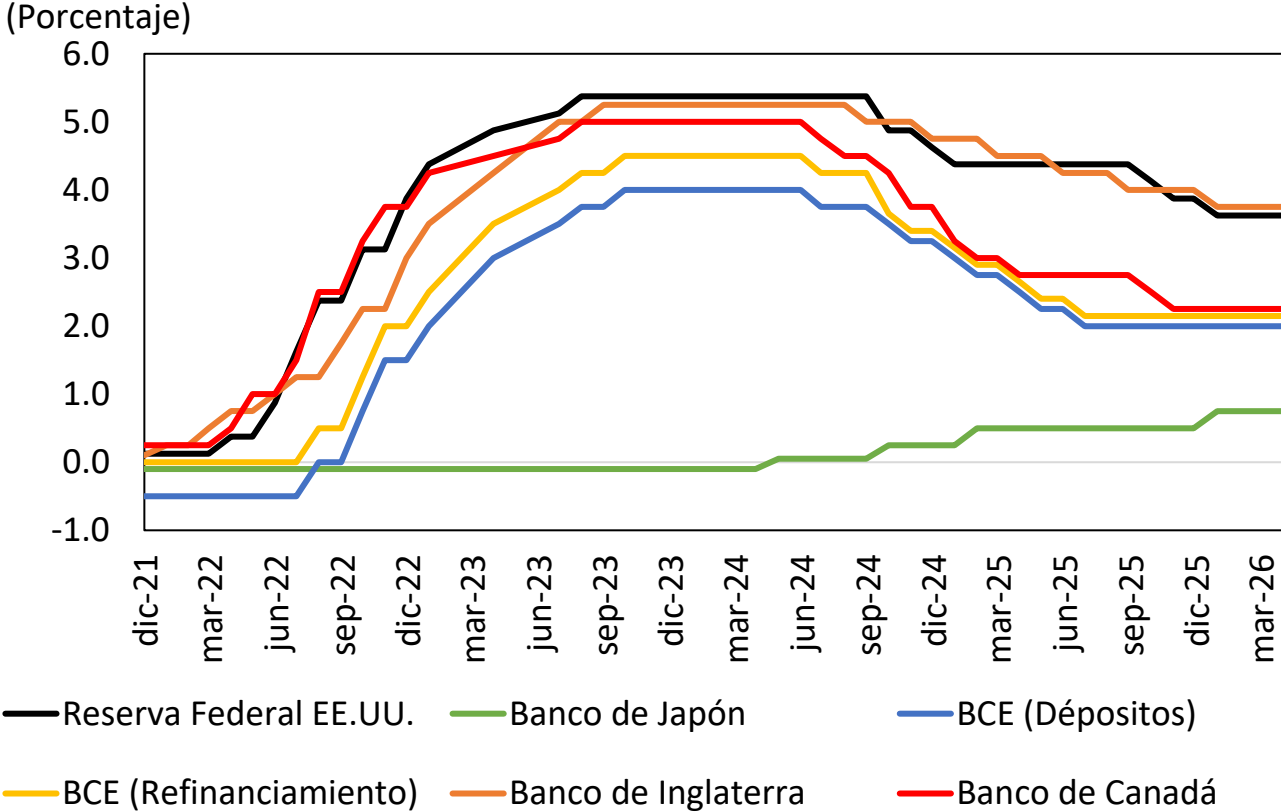

Fuente: Bancos centrales

## Tasa de interés de política para algunas economías

### Otras economías avanzadas con esquema de inflación objetivo

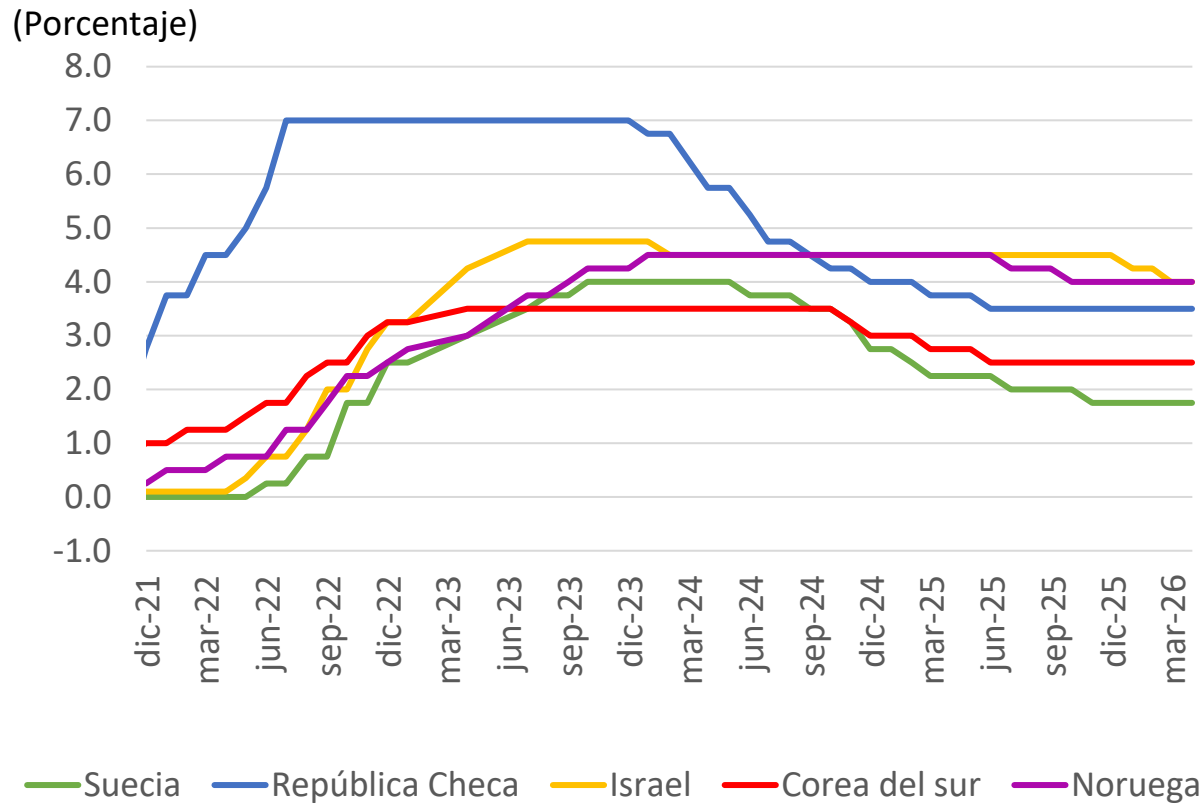

### Economías de la región

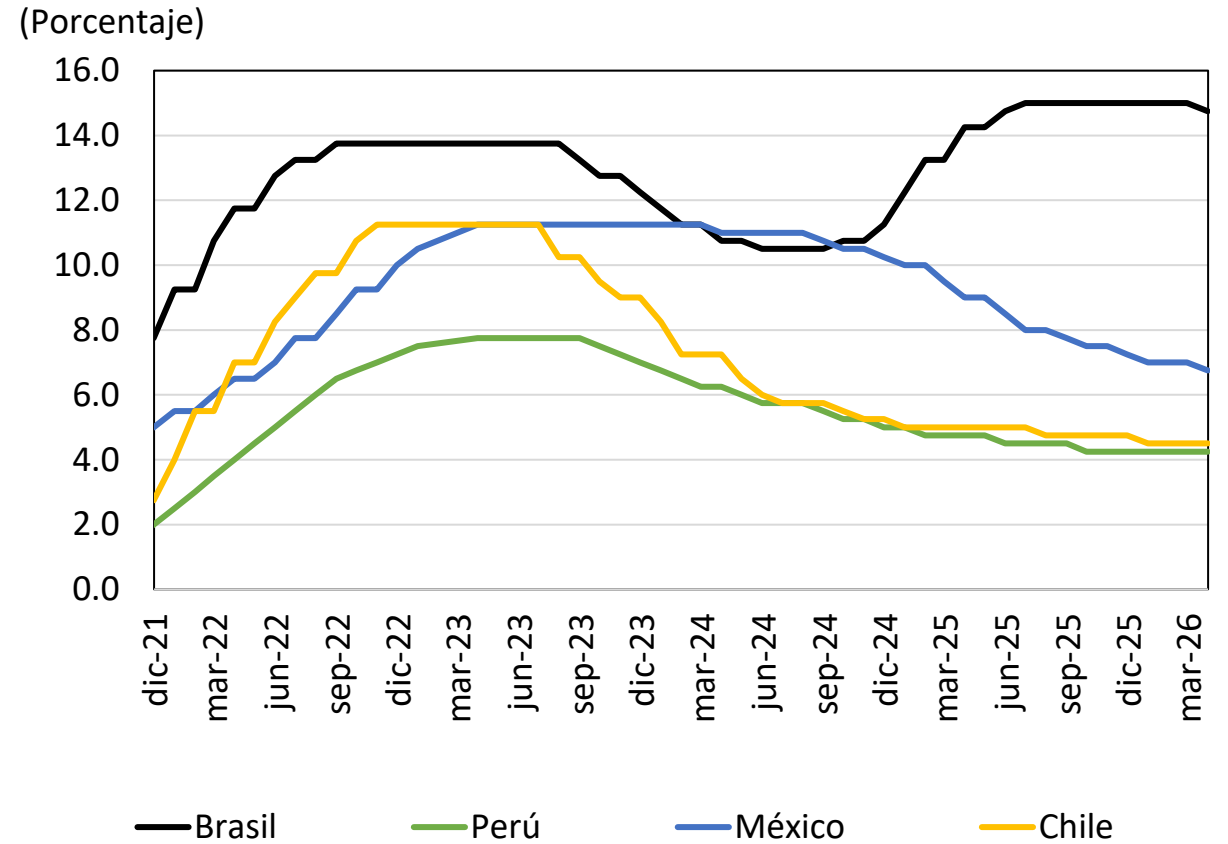

# Tasa de interés de política de la Reserva Federal

## Market expectations

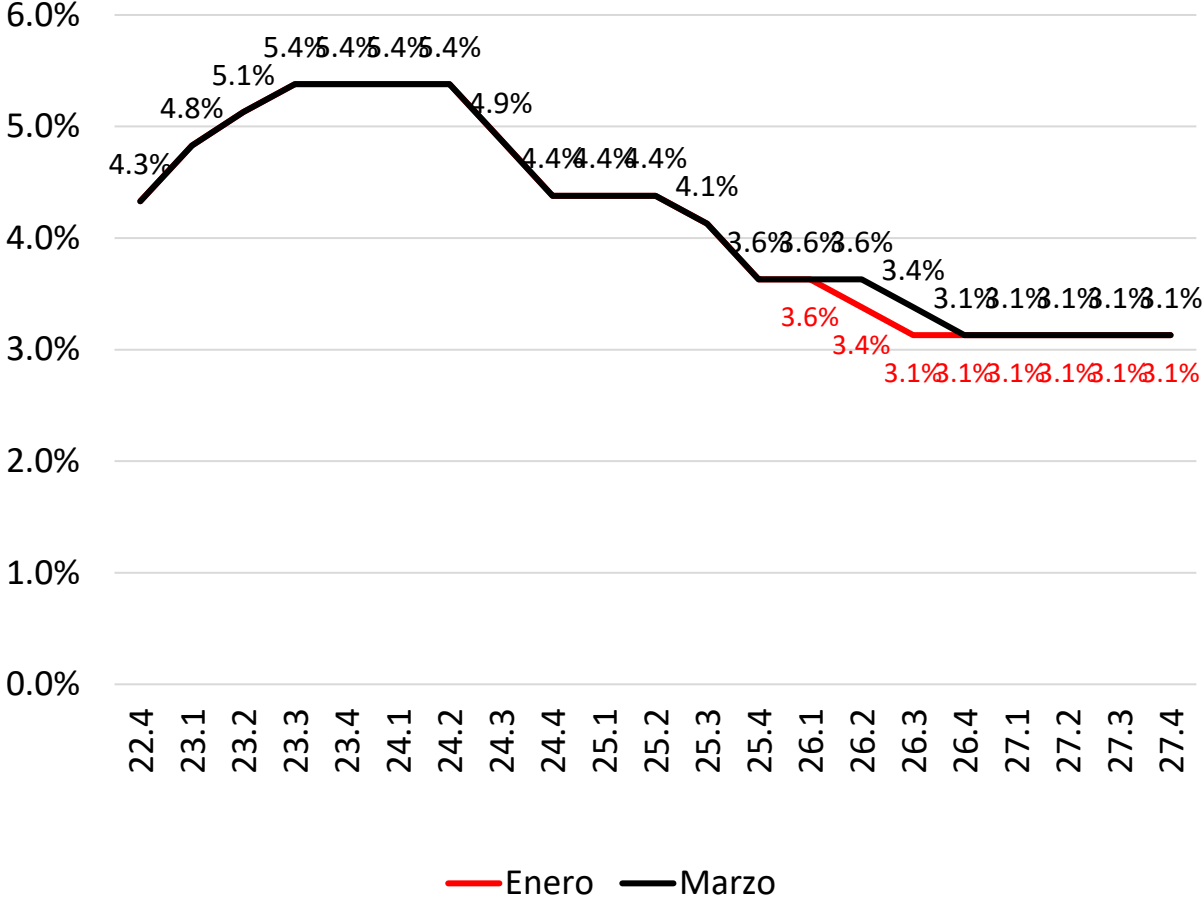

Fuente: Fed.

# Tasa de interés de política de la Reserva Federal

## Proyecciones de la FED (fin del año)

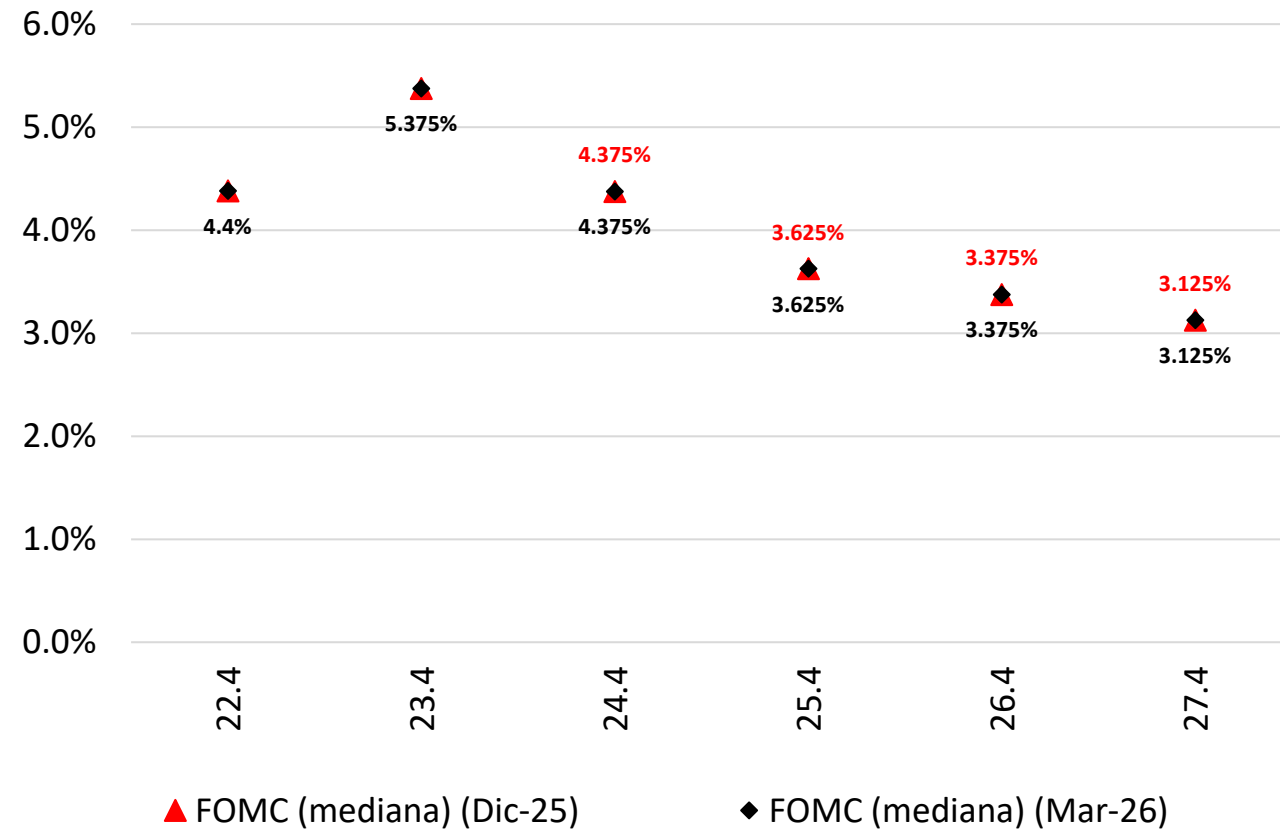

## Proyecciones de la FED (fin del año)

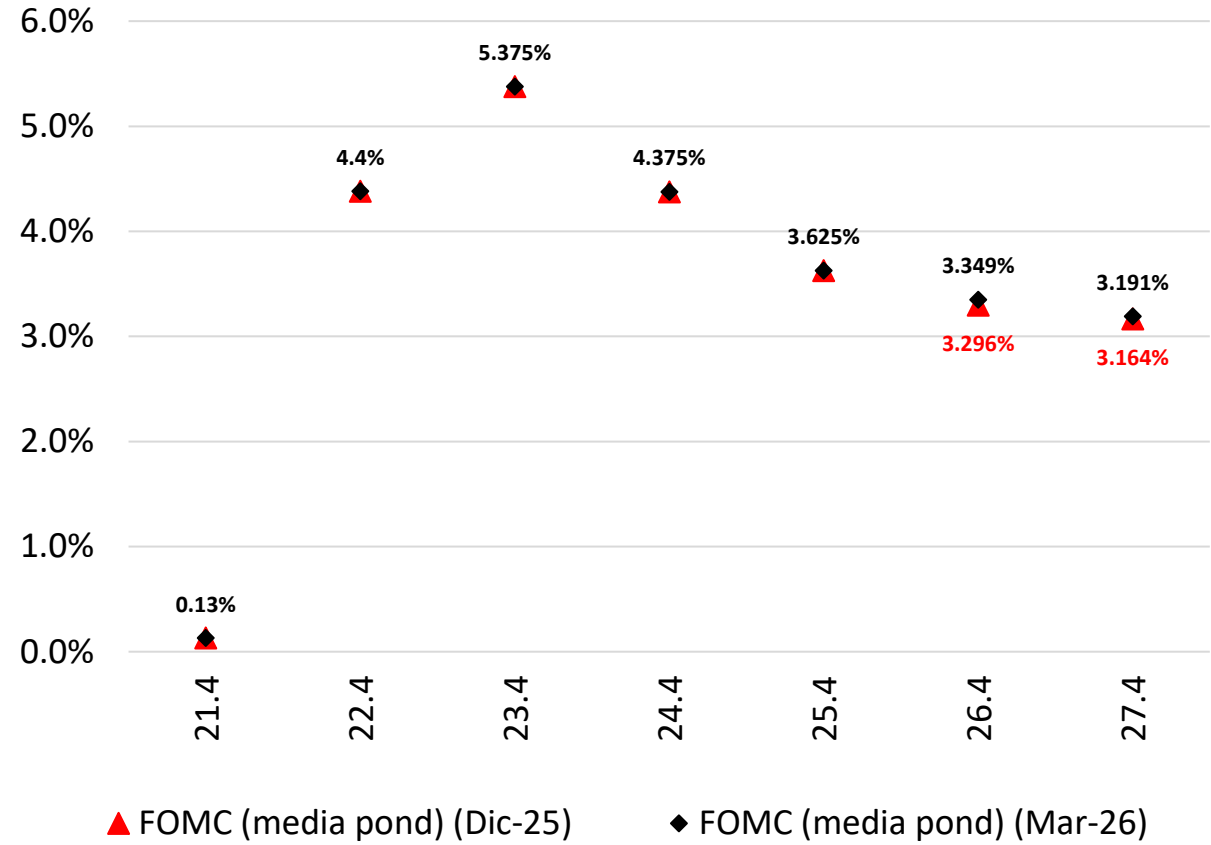

# **Precios de bienes básicos y términos de intercambio**

# Precio internacional del petróleo

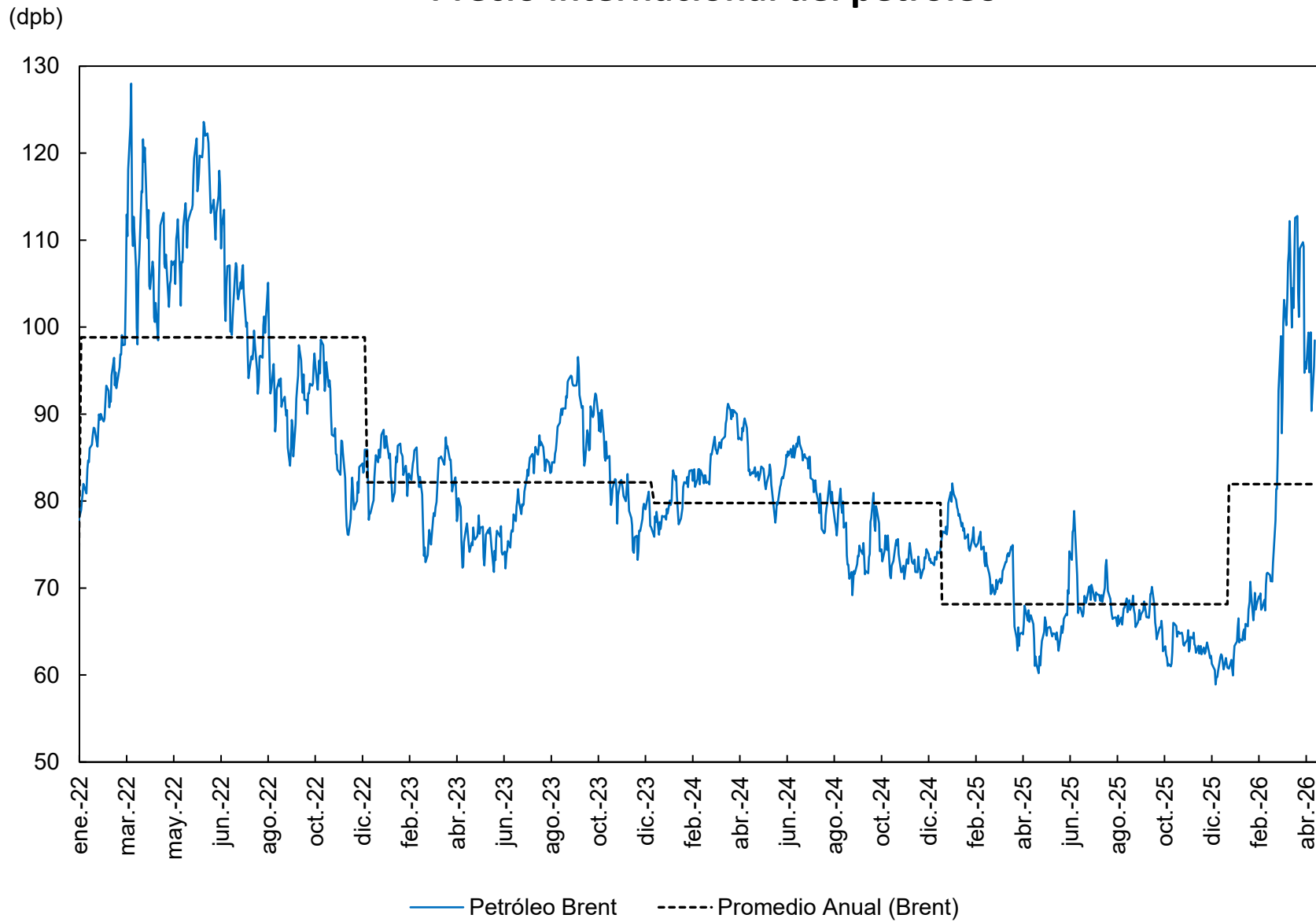

Fuente: Bloomberg, datos diarios observados hasta el 22 de abril de 2026, cálculos propios

# Consumo mundial de petróleo y otros combustibles líquidos

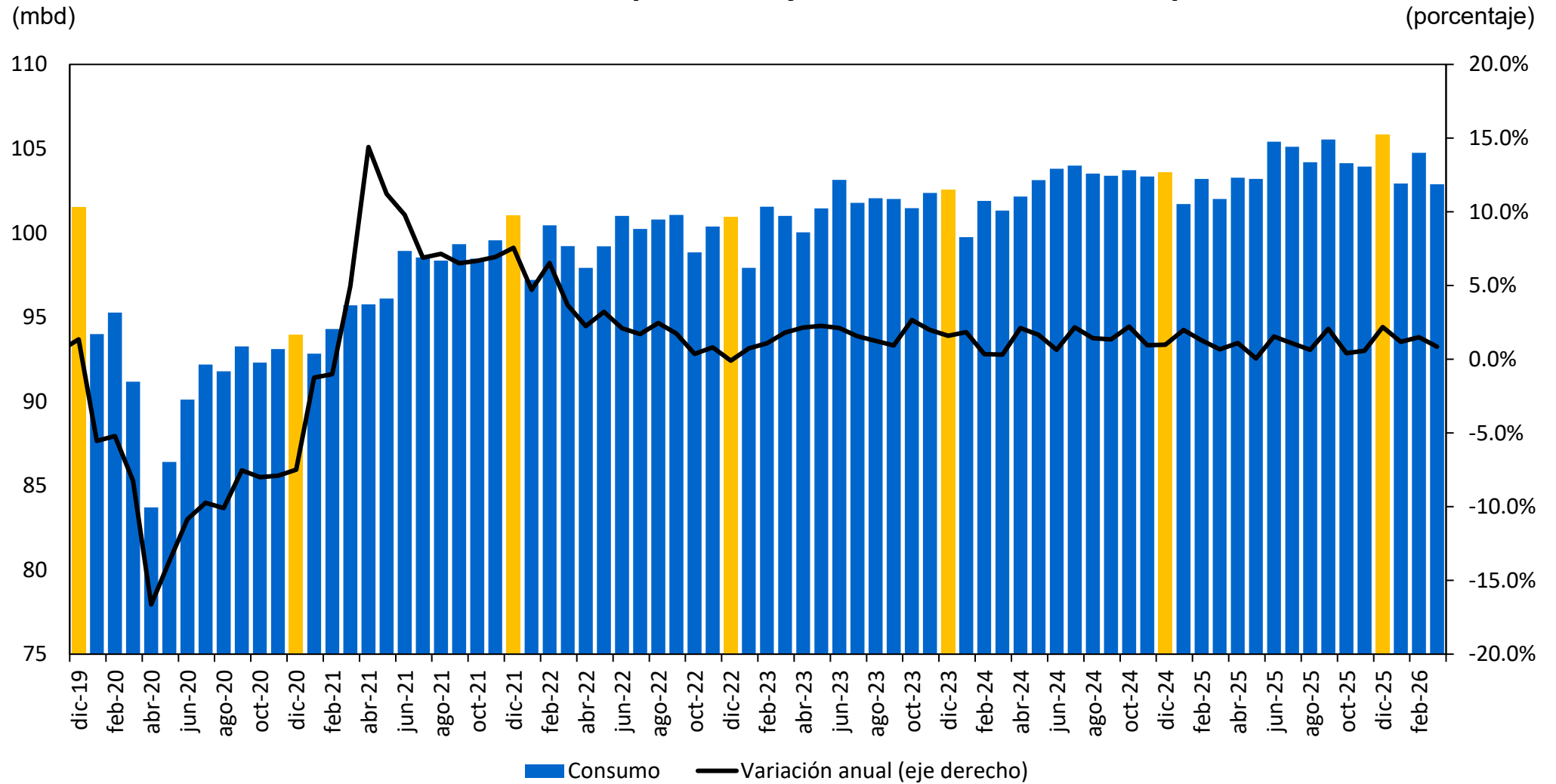

## Producción mundial de petróleo y otros combustibles líquidos

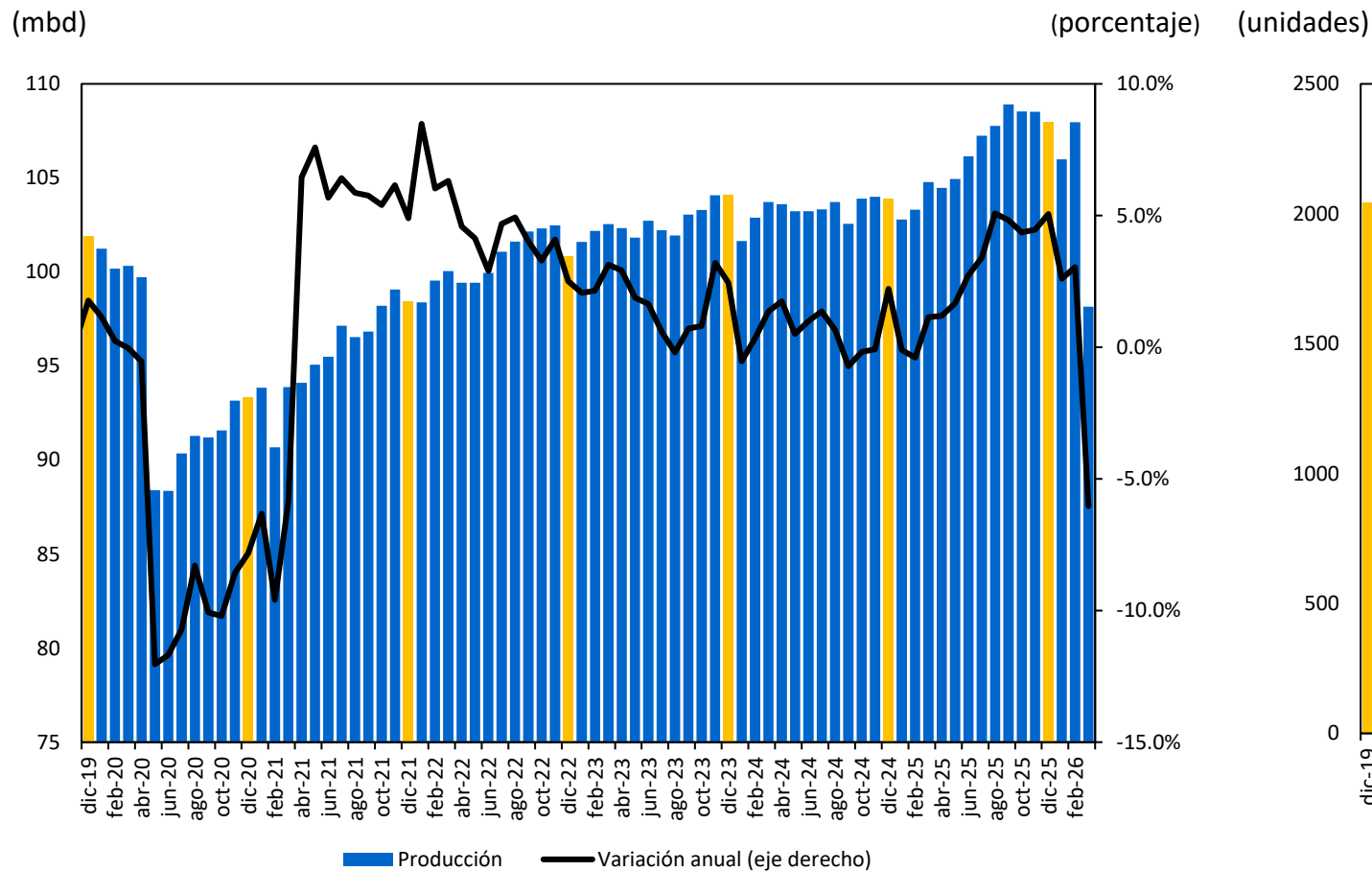

## Uso de taladros a nivel mundial para la extracción de gas natural y petróleo

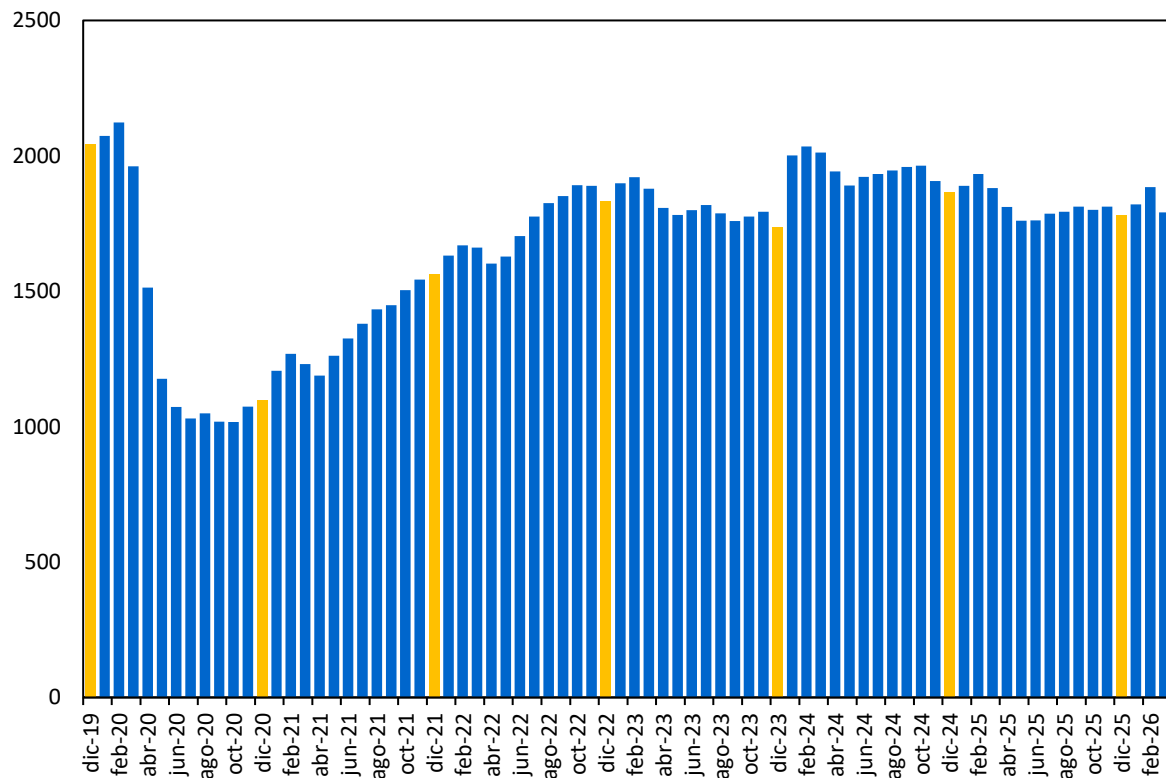

## Balance en el mercado mundial de petróleo y otros combustibles líquidos

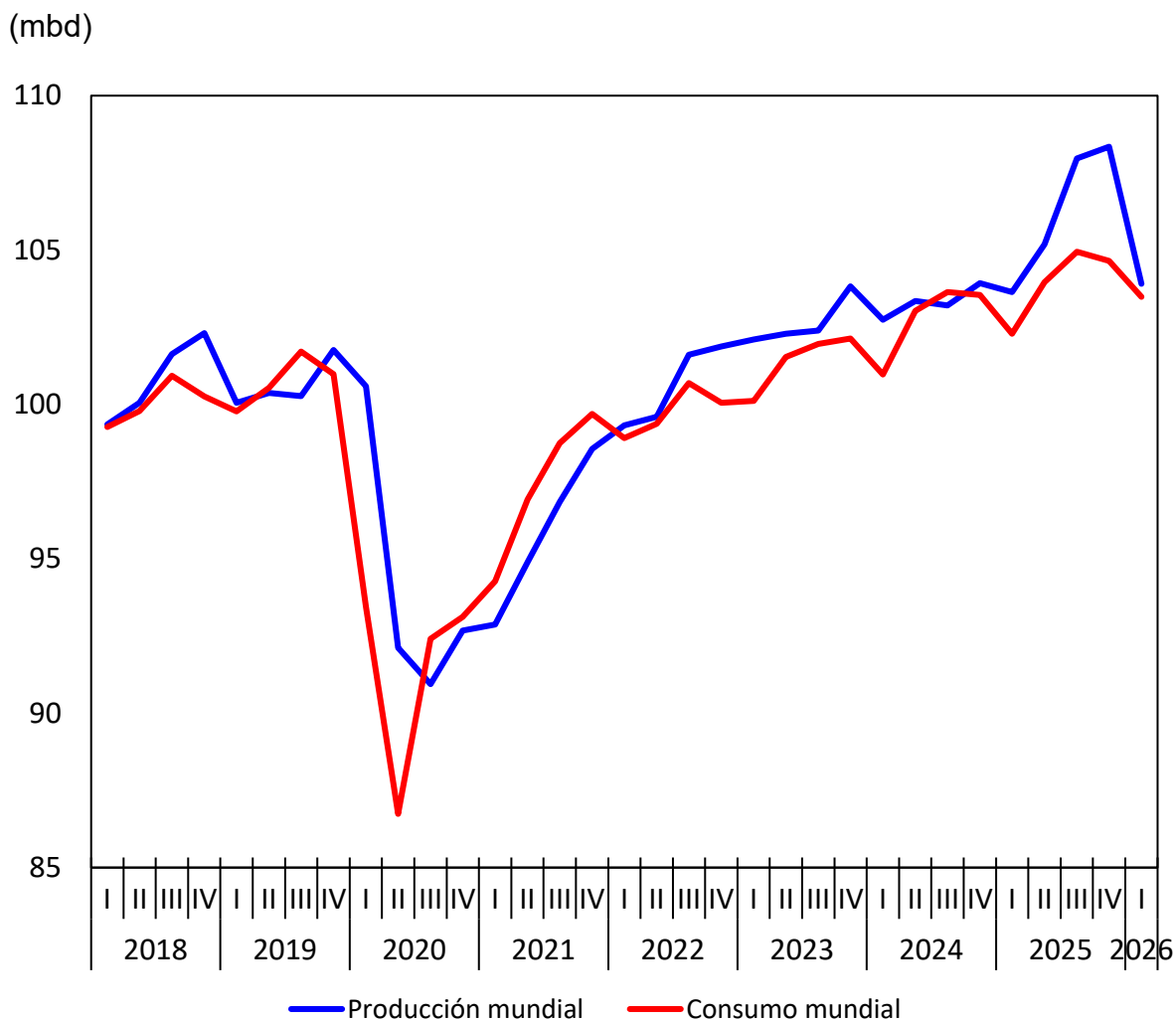

## Inventarios comerciales de petróleo crudo y otros líquidos al final del período

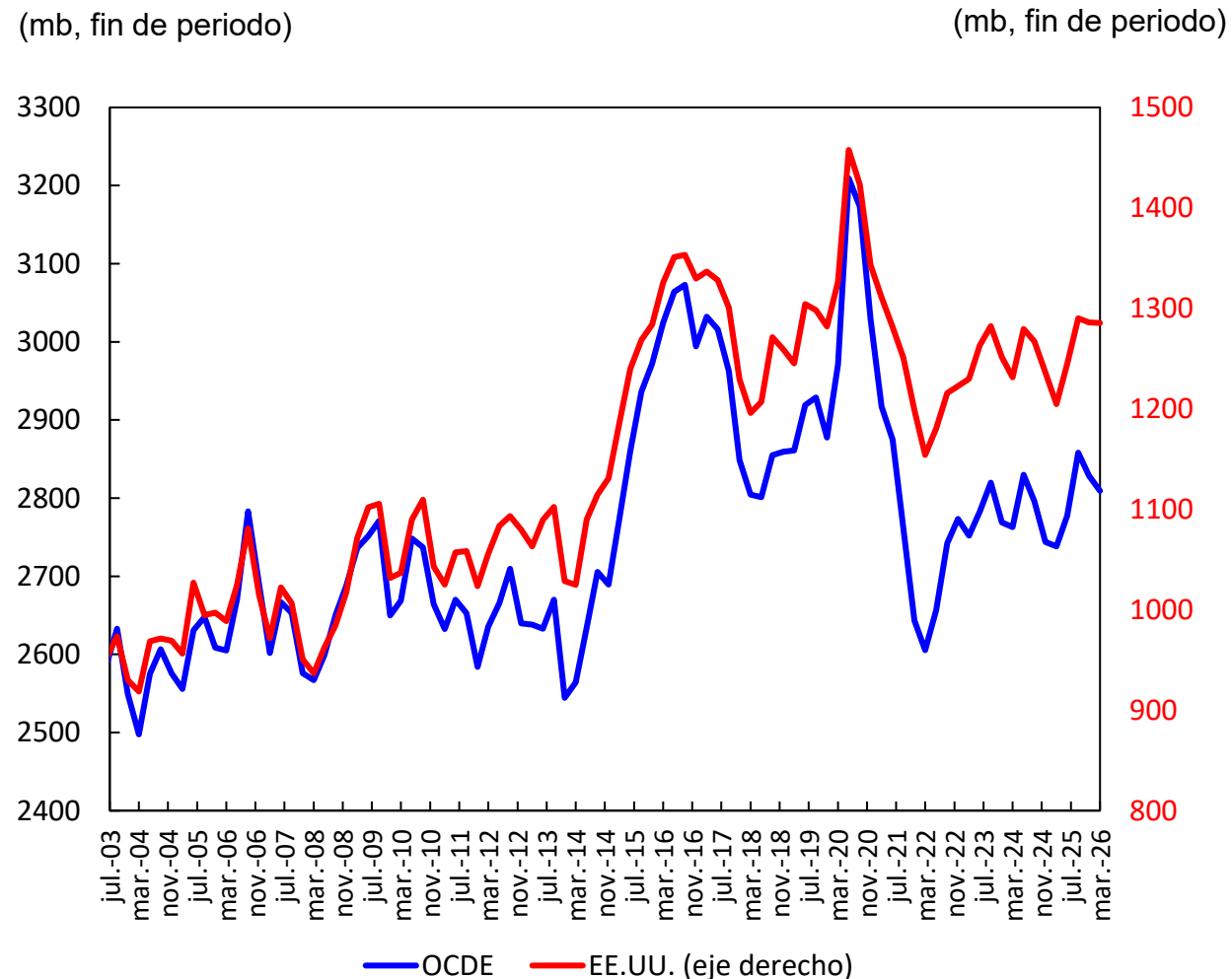

Fuente: U.S. Energy Information Administration – Short-Term Energy Outlook de abril 2026.

## Índice de precios de alimentos y bebidas del Banco Mundial

(índice, base 2010 = 100)

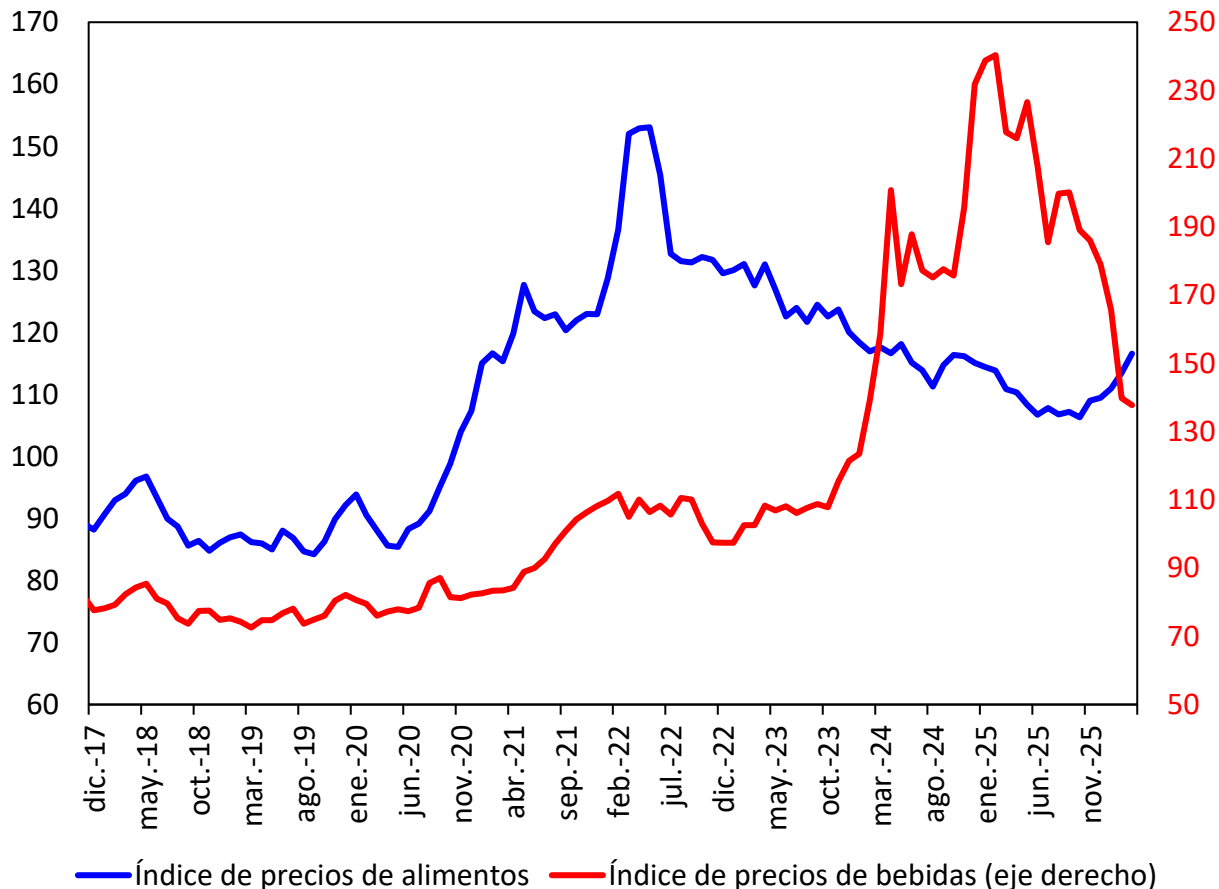

(índice, base 2010 = 100)

(índice, base dic.19 = 100)

(índice, base dic.19 = 100)

## Precios de algunos bienes básicos

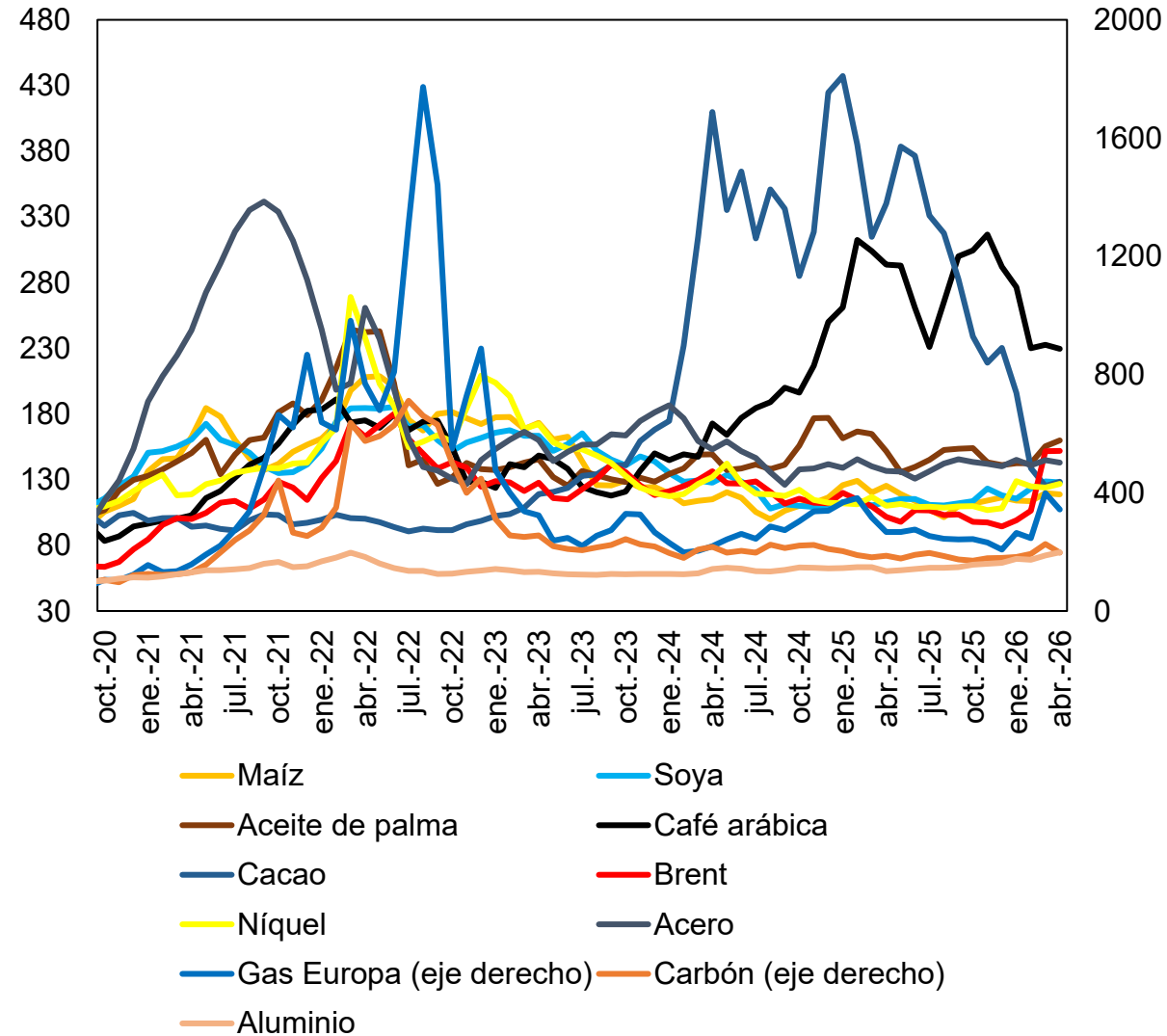



# Comercio exterior

# **Exportaciones FOB**

## **Febrero 2026**

# Cifras resumen exportaciones

EXPORTACIONES DÓLARES FOB - MES A MES									
	US\$ Mill.			Var. Anual (%)		Contribución a la var. anual		Participación (%)	
	ene-26	feb-25	feb-26	ene-26	feb-26	ene-26	feb-26	ene-26	feb-26
<b>Bienes básicos de origen minero</b>	2,030	1,682	2,020	14.3%	20.1%	6.7	9.0	47.7%	48.0%
<b>Bienes básicos de origen agrícola</b>	981	730	828	29.9%	13.4%	6.0	2.6	23.0%	19.7%
<b>Resto de exportaciones</b>	1,247	1,368	1,363	0.2%	-0.4%	0.1	-0.1	29.3%	32.4%
<b>Total</b>	<b>4,259</b>	<b>3,780</b>	<b>4,212</b>	<b>12.8%</b>	<b>11.4%</b>	<b>12.8</b>	<b>11.4</b>	<b>100.0%</b>	<b>100.0%</b>

USD Millones	
feb-25	3,780
dic-25	4,545
ene-26	4,259
feb-26	4,212

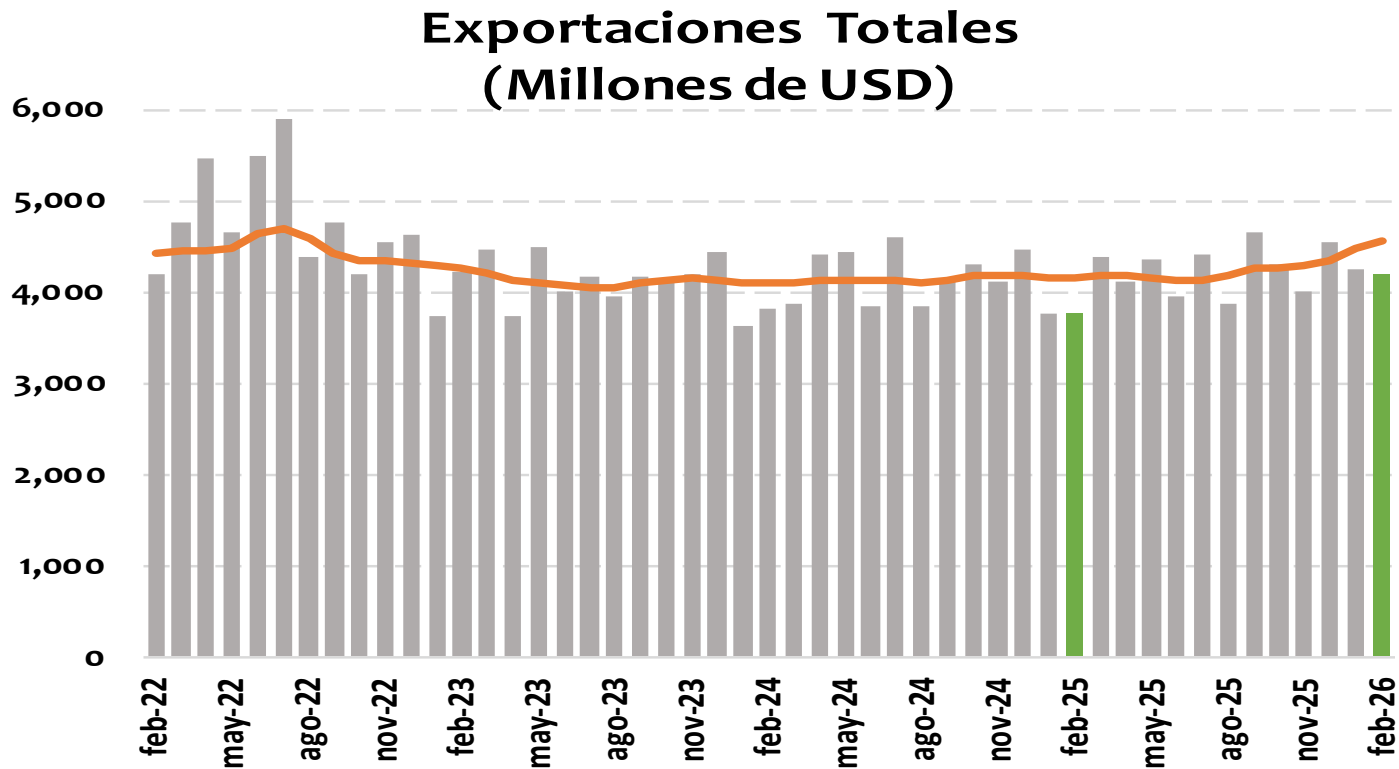

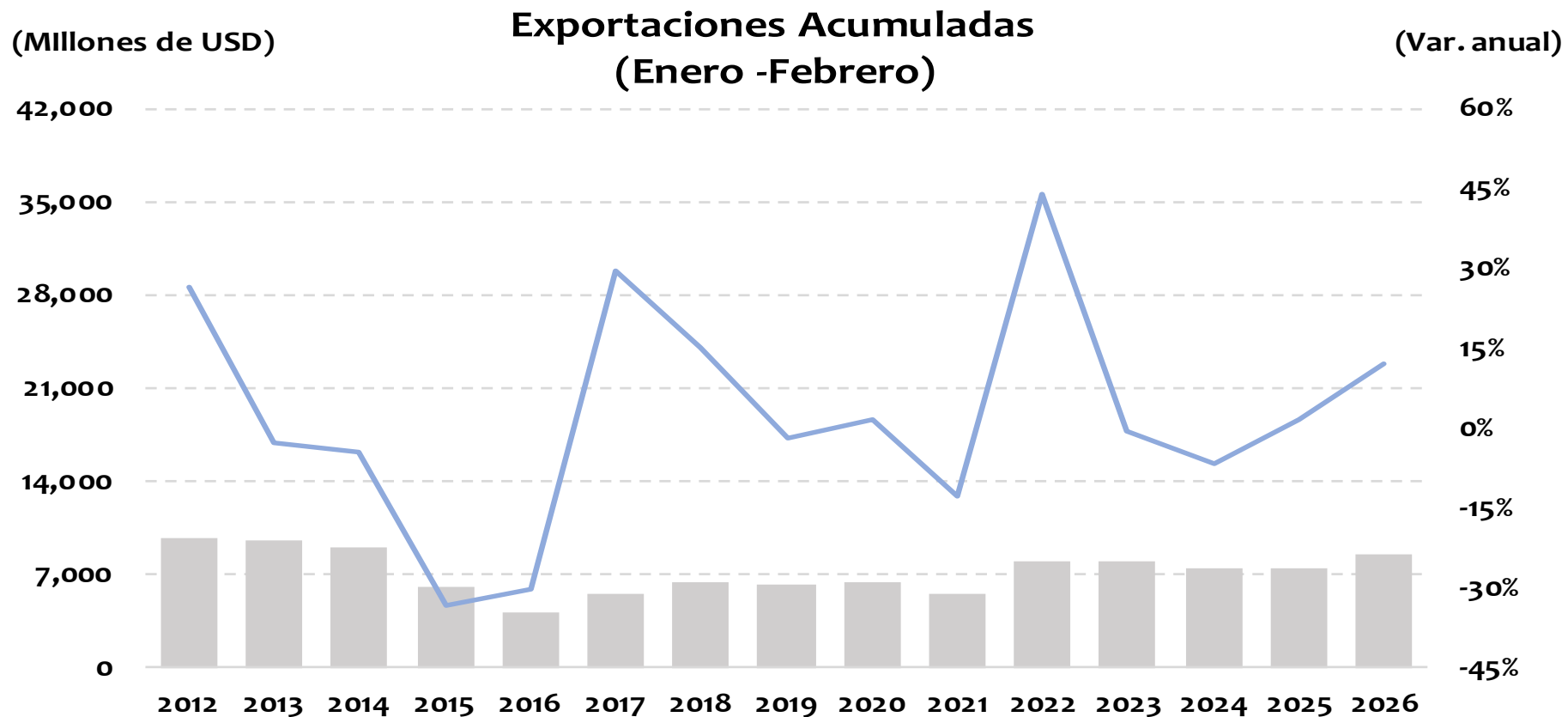

	US\$ Millones	Var. Anual
<b>Mes de Febrero 2025</b>	7,557	1.7%
<b>Mes de Febrero 2026</b>	8,470	12.1%

USD Millones	
feb-25	1,682
dic-25	2,193
ene-26	2,030
feb-26	2,020

En feb-26 representó el 48.0% de las expo totales

Exportaciones - bienes basicos de origen minero (petroleo y derivados, carbon, ferroníquel y oro) (Millones de USD)

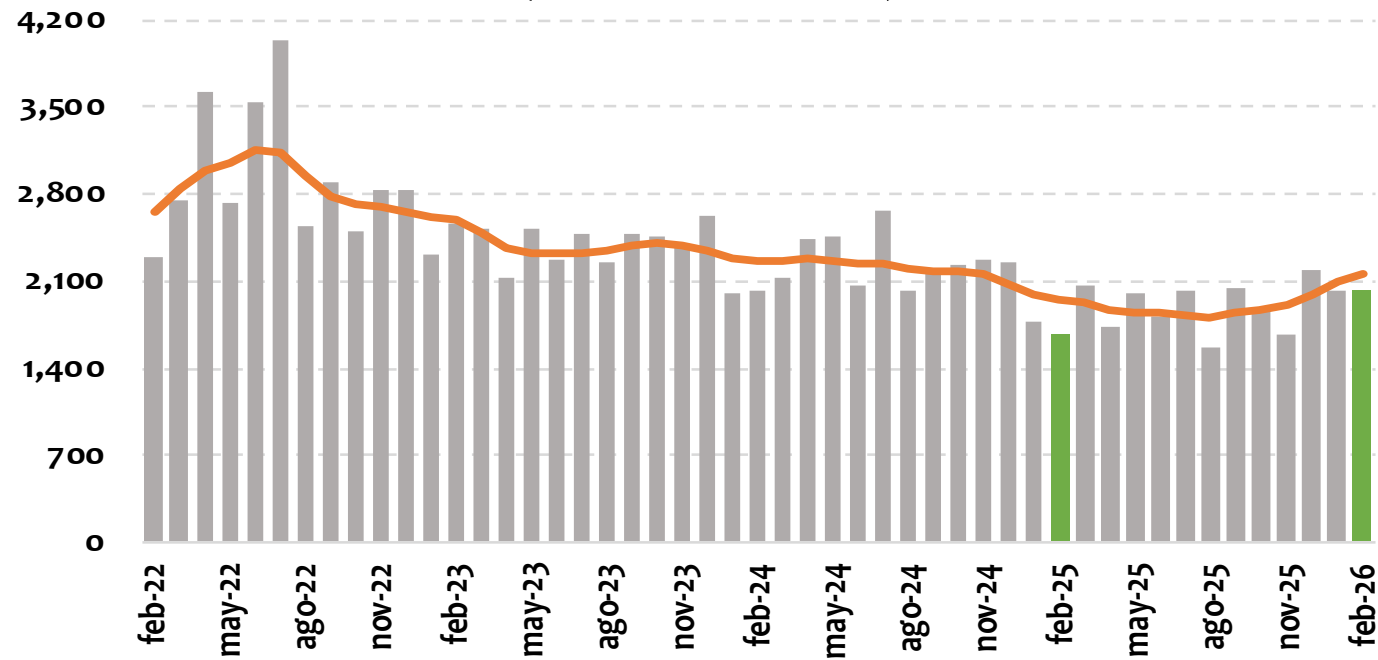

**EXPORTACIONES - VALOR**

Febrero 2026				
	Variación anual [Contribución]	Rubro	Variación anual del rubro	Contribución a var. anual
<b>Total exportaciones</b>	11.4%			
<b>Bienes de origen minero</b>	20% [09]	Oro	141%	11.9
		Refinación del petróleo y otros	16%	0.4
		Petróleo crudo	-01%	-0.3
		Ferroníquel	-100%	-0.8
		Carbón, lignítico y turba	-19%	-2.3
Acumulado Enero - Febrero 2026				
<b>Total exportaciones</b>	12%			
<b>Bienes de origen minero</b>	17% [08]	Oro	124.6%	10.7
		Refinación del petróleo y otros	11.4%	0.5
		Carbón, lignítico y turba	-6.4%	-0.7
		Ferroníquel	-100.0%	-0.9
		Petróleo crudo	-8.3%	-1.8

USD Millones	
feb-25	730
dic-25	812
ene-26	981
feb-26	828

En feb-26 representó el 19.7% de las expo totales

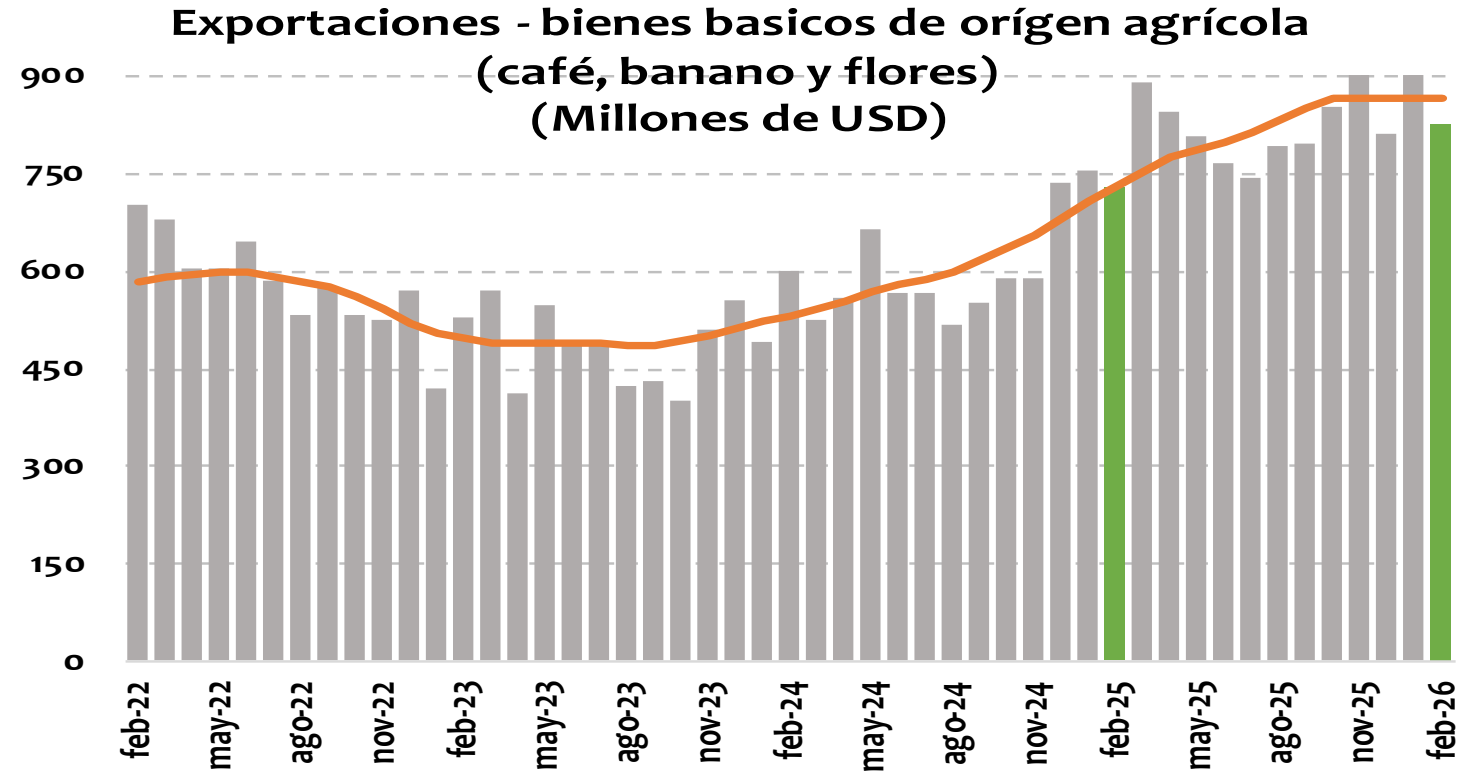

## EXPORTACIONES - VALOR

Febrero 2026				
	Variación anual [Contribución]	Rubro	Variación anual del rubro	Contribución a var. anual
<b>Total exportaciones</b>	11.4%			
<b>Bienes de origen agrícola</b>	13% [03]	Banano	172%	3.5
		Flores	-08%	-0.5
		Café (sin tostar)	-04%	-0.5
Acumulado Enero - Febrero 2026				
<b>Total exportaciones</b>	12%			
<b>Bienes de origen agrícola</b>	22% [04]	Banano	117.1%	2.8
		Café (sin tostar)	15.5%	1.8
		Flores	-5.9%	-0.3

### Resto de exportaciones (Millones de USD)

USD Millones	
feb-25	1,368
dic-25	1,541
ene-26	1,247
feb-26	1,363

En feb-26  
representó el 32.4%  
de las expo totales

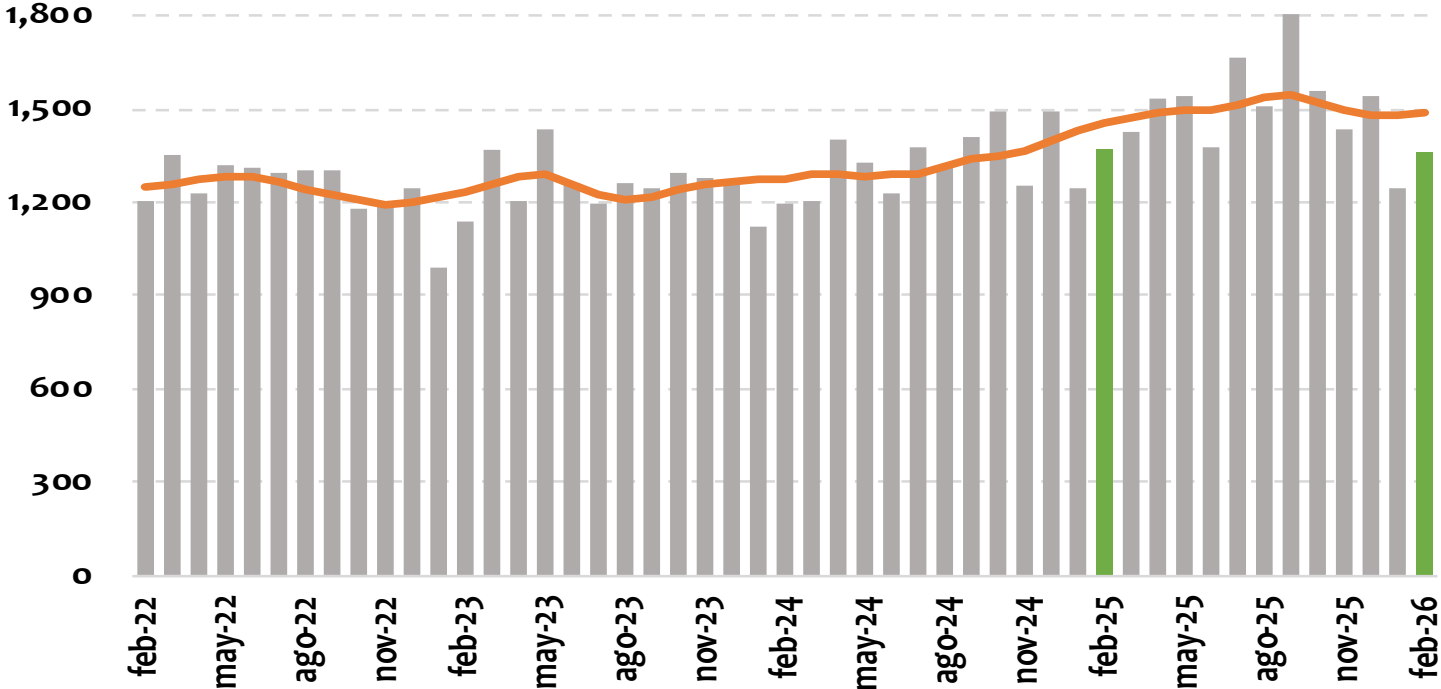

Fuente: DANE; cálculos del Banco de la República

**EXPORTACIONES - VALOR**

<b>Febrero 2026</b>				
	<b>Variación anual [Contribución]</b>	<b>Rubros</b>	<b>Variación anual del rubro</b>	<b>Contribución a var. anual</b>
<b>Total exportaciones</b>	11.4%			
<b>Resto de exportaciones</b>	00% [00]	Otros Sector Agropecuario,	-17%	-0.5
		Maquinaria y aparatos eléctricos	-21%	-0.3
		Carne y pescado	-36%	-0.3
<b>Acumulado Enero - Febrero 2026</b>				
<b>Total exportaciones</b>	12%			
<b>Resto de exportaciones</b>	00% [00]	Maquinaria y aparatos eléctricos	-22.8%	-0.4
		Carne y pescado	-37.9%	-0.3
		Otros Sector Agropecuario, Ganadería, Caza, etc.	-9.9%	-0.3

**Avance DIAN**

# Avance de comercio exterior DIAN

Periodo	Importaciones									Tipo de cifra
	Valor CIF (USD millones)			Valor FOB (USD millones)			Peso neto (kg millones)			
	2025	2026	Variación (%) 26/25	2025	2026	Variación (%) 26/25	2025	2026	Variación (%) 26/25	
Enero	5,378.87	5,902.94	9.74%	5,055.65	5,581.45	10.40%	3,436.47	3,808.18	10.82%	c
Febrero	5,326.08	5,728.50	7.56%	5,021.26	5,435.25	8.24%	3,682.32	3,565.36	-3.18%	o
Marzo	5,543.05	6,087.38	9.82%	5,235.11	5,772.98	10.27%	3,605.86	3,981.37	10.41%	o
Abril (01 al 11)	2,399.47	2,037.84	-15.07%	2,265.79	1,929.37	-14.85%	1,662.93	1,455.53	-12.47%	o
<b>01 de enero al 11 de abril</b>	<b>18,647.47</b>	<b>19,756.66</b>	<b>5.95%</b>	<b>17,577.81</b>	<b>18,719.05</b>	<b>6.49%</b>	<b>12,387.58</b>	<b>12,810.44</b>	<b>3.41%</b>	<b>o</b>

o: Observadas DIAN (Declaraciones electrónicas COMEX, SYGA y MUISCA).

c: Importaciones: Producción DIAN - Certificadas DANE.

Fuente: Bases estadísticas de importaciones. DIAN.

Elaboró: Coordinación de Estadística Tributaria y de Comercio Exterior de la Subdirección de Estudios Económicos. DGEA. DIAN.

Periodo	Exportaciones <sup>1/</sup>						Tipo de cifra
	Valor FOB (USD millones)			Peso neto (kg millones)			
	2025	2026	Variación (%) 26/25	2025	2026	Variación (%) 26/25	
Enero	3,776.72	4,252.66	12.60%	5,936.51	7,773.35	30.94%	c
Febrero	3,780.27	4,211.59	11.41%	6,952.30	7,386.34	6.24%	c
Marzo	4,397.82	5,033.13	14.45%	6,207.74	6,413.65	3.32%	o
Abril (01 al 11)	1,315.03	1,862.91	41.66%	1,885.39	1,213.35	-35.64%	o
<b>01 de enero al 11 de abril</b>	<b>13,269.85</b>	<b>15,360.30</b>	<b>15.75%</b>	<b>20,981.94</b>	<b>22,786.68</b>	<b>8.60%</b>	<b>o</b>

<sup>1/</sup> Cifras observadas no incluyen petróleo

o: Observadas DIAN (Declaraciones electrónicas COMEX, SYGA y MUISCA).

c: Importaciones: Producción DIAN - Certificadas DANE.

Fuente: Bases estadísticas de exportaciones. DIAN.

Elaboró: Coordinación de Estadística Tributaria y de Comercio Exterior de la Subdirección de Estudios Económicos. DGEA. DIAN.

**Importaciones CIF**

**Enero 2026**

# Cifras resumen importaciones

IMPORTACIONES DÓLARES CIF - MES A MES									
	US\$ Mill.			Var. Anual (%)		Contribución a la var. anual		Participación (%)	
	dic-25	ene-25	ene-26	dic-25	ene-26	dic-25	ene-26	dic-25	ene-26
<b>Bienes de consumo</b>	1,783	1,318	1,657	30.6%	25.7%	7.4%	6.3%	29.5%	28.1%
<b>Bienes intermedios</b>	2,628	2,605	2,573	-7.3%	-1.2%	-3.6%	-0.6%	43.4%	43.6%
<b>Bienes de capital</b>	1,638	1,455	1,672	13.0%	14.9%	3.3%	4.0%	27.1%	28.3%
<b>Total</b>	<b>6,051</b>	<b>5,379</b>	<b>5,903</b>	<b>7.1%</b>	<b>9.7%</b>	<b>7.1%</b>	<b>9.7%</b>	<b>100.0%</b>	<b>100.0%</b>

USD Millones	
ene-25	5,379
nov-25	5,890
dic-25	6,051
ene-26	5,903

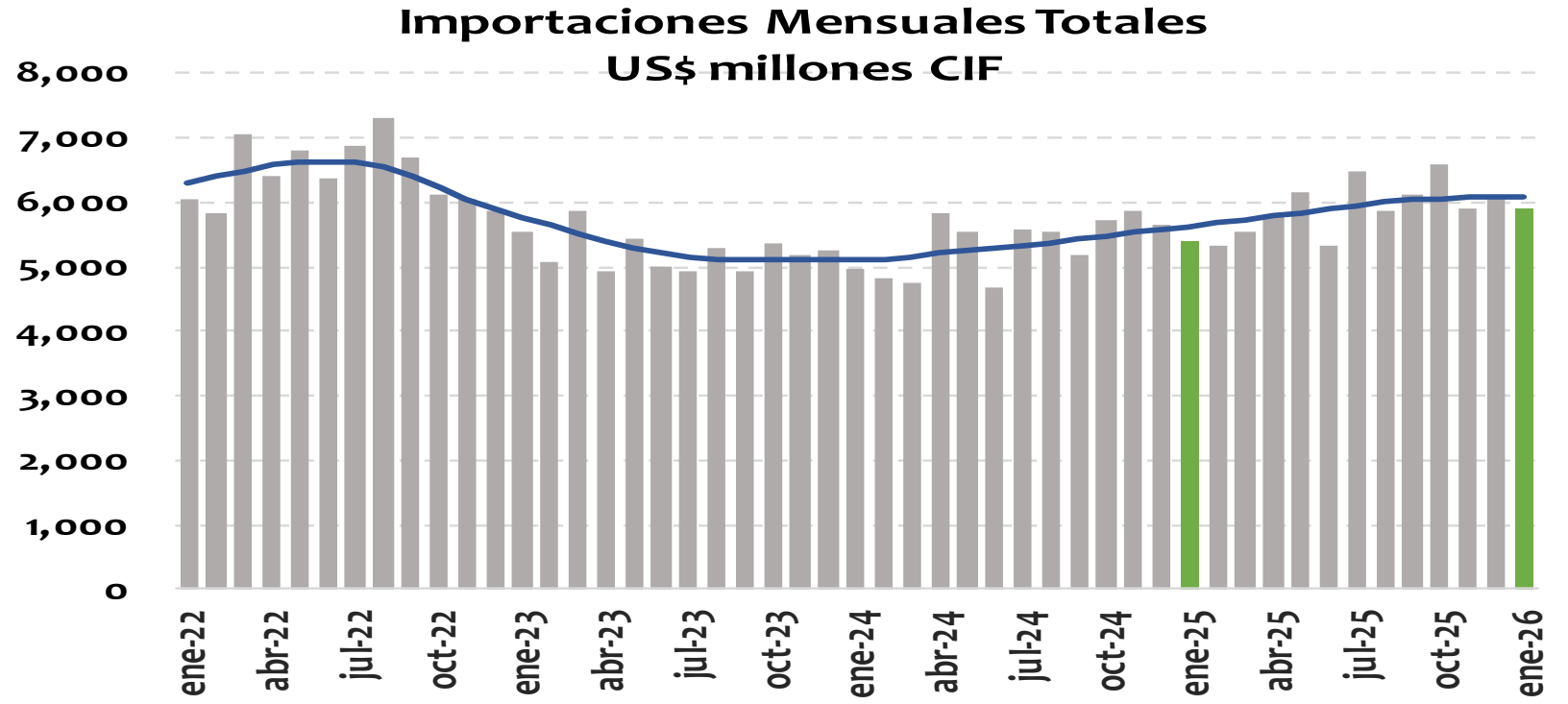

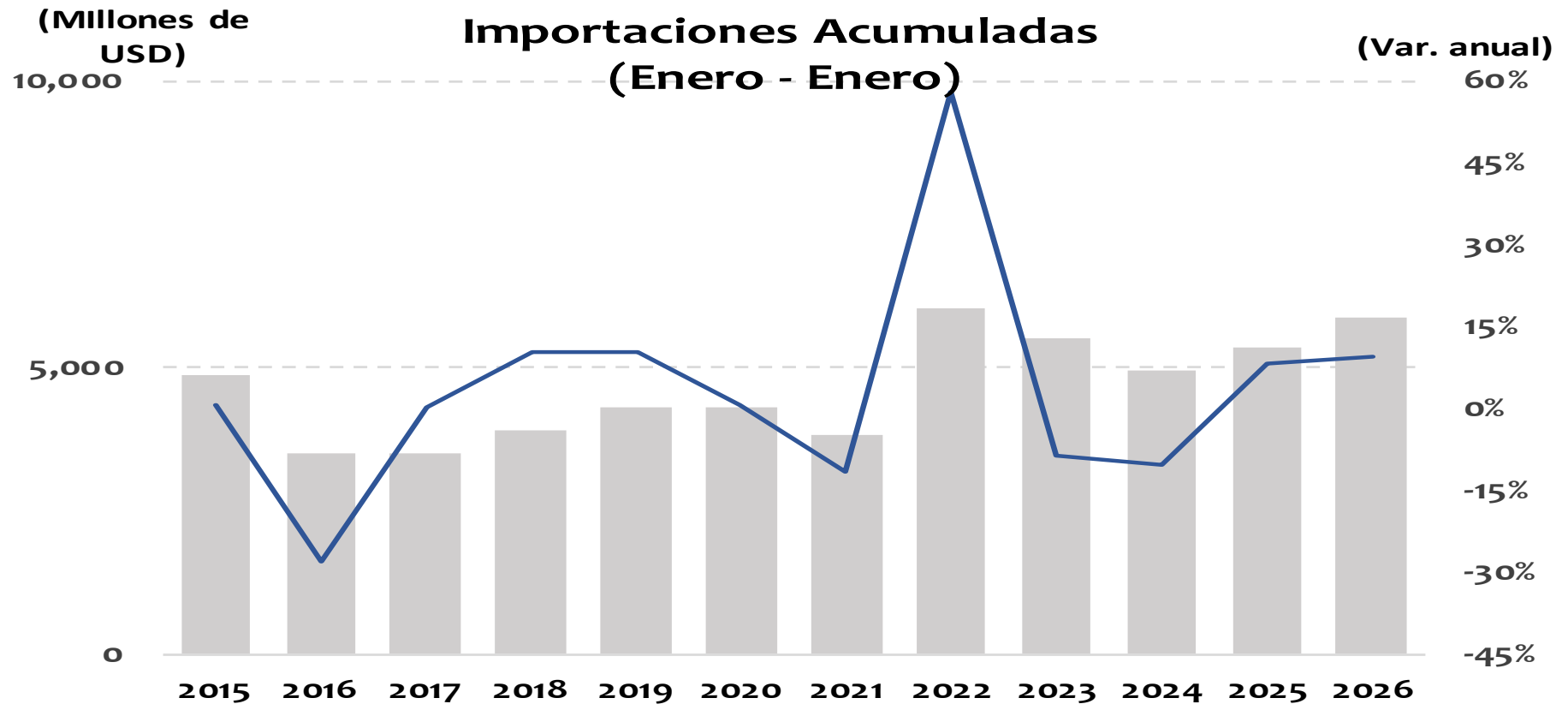

	US\$ Millones	Var. Anual
<b>Mes de Enero 2025</b>	5,379	8.5%
<b>Mes de Enero 2026</b>	5,903	9.7%

USD Millones	
ene-25	2,605
nov-25	2,503
dic-25	2,628
ene-26	2,573

En ene-26 representó el 43.6% de las impo totales

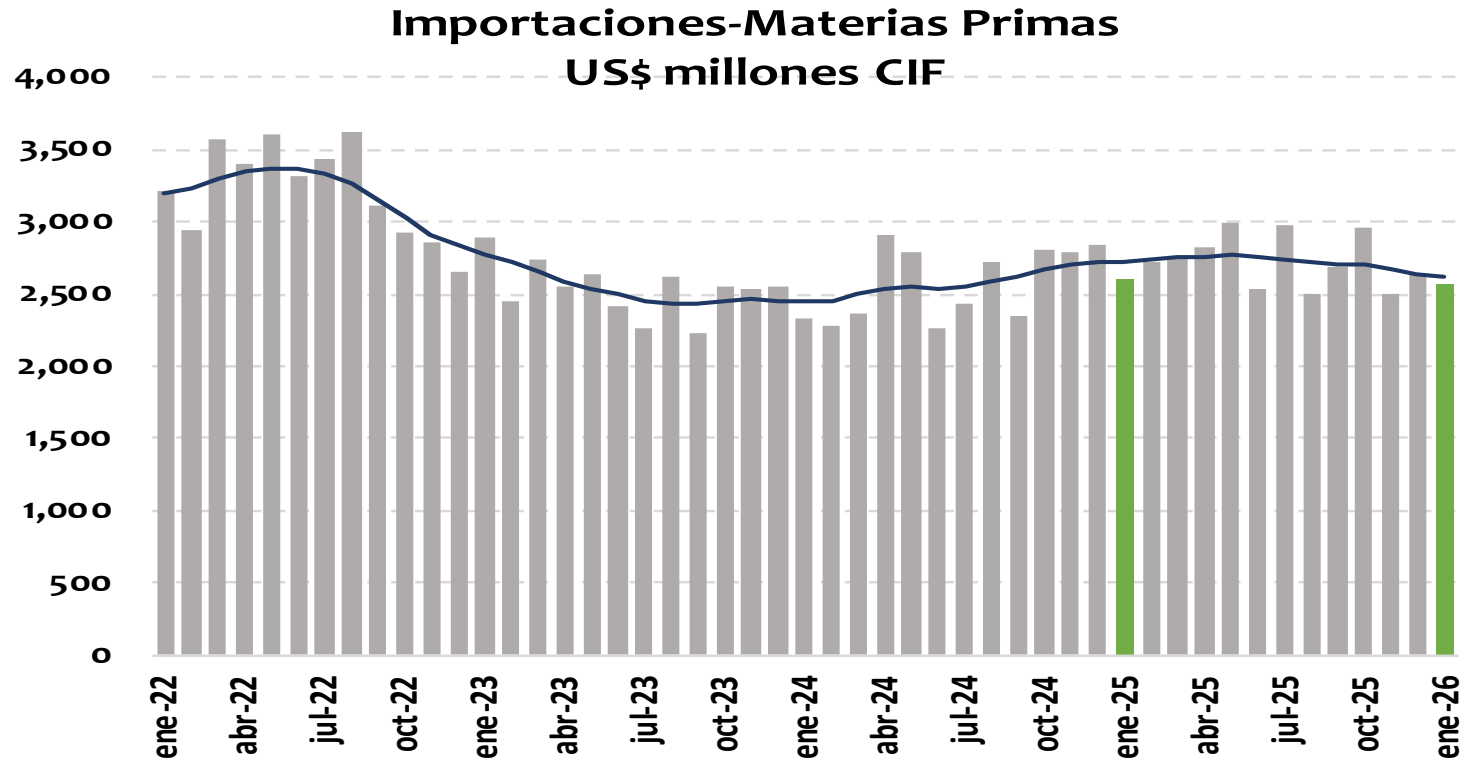

## IMPORTACIONES - VALOR

Enero 2026				
	Variación anual [Contribución]	Rubro	Variación anual del rubro	Contribución a var. anual
<b>Total importaciones</b>	9.7%			
<b>Materias primas</b>	-01% [-01]	Combustibles	-31%	-2.7
		Materias primas para la agricultura	03%	0.1
		Materias primas para la industria	06%	2.0
Acumulado Enero - Enero 2026				
<b>Total importaciones</b>	10%			
<b>Materias primas</b>	-01% [-01]	Combustibles	-31.3%	-2.7
		Materias primas para la agricultura	2.5%	0.1
		Materias primas para la industria	5.6%	2.0

USD Millones	
ene-25	1,455
nov-25	1,578
dic-25	1,638
ene-26	1,672

En ene-26 representó el 28.3% de las impo totales

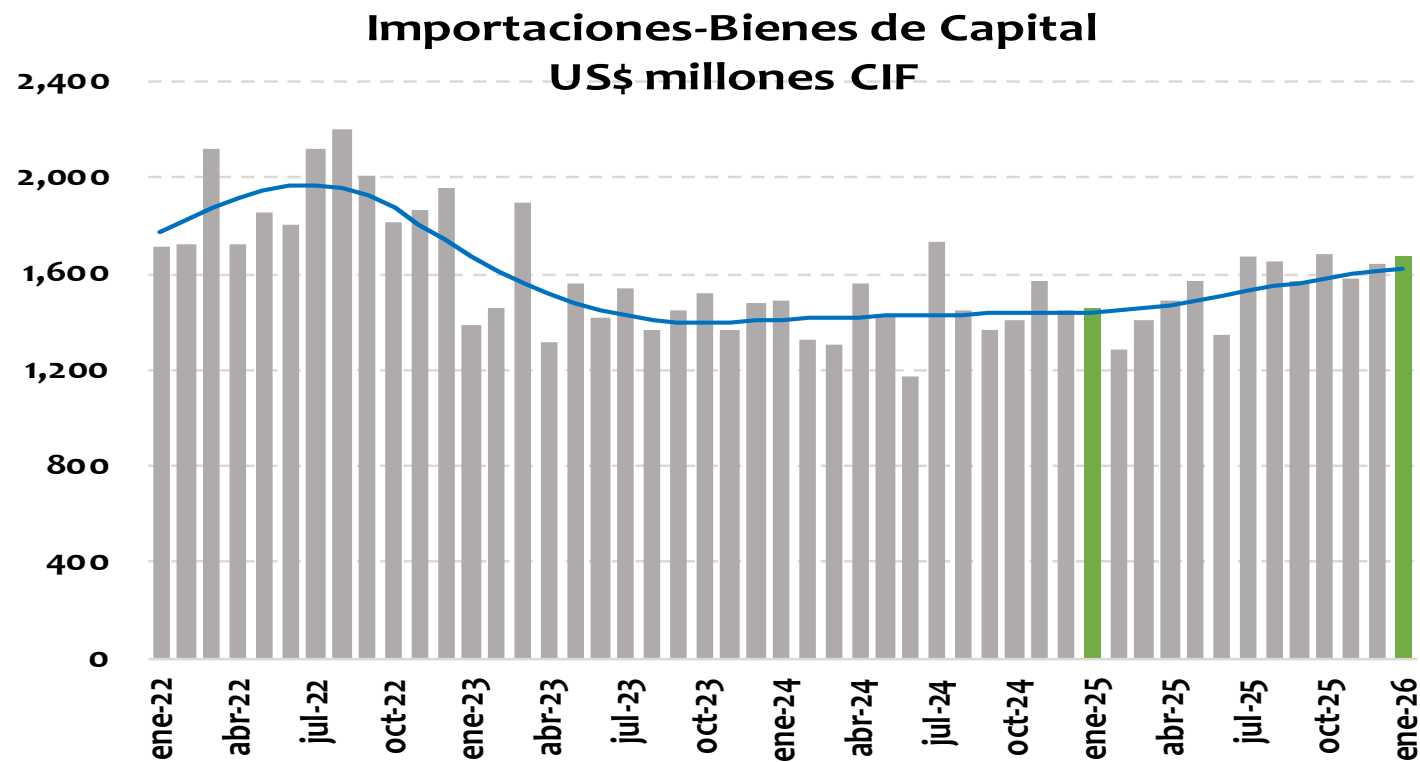

<b>IMPORTACIONES - VALOR</b>				
<b>Enero 2026</b>				
	<b>Variación anual [Contribución]</b>	<b>Rubro</b>	<b>Variación anual del rubro</b>	<b>Contribución a var. anual</b>
<b>Total importaciones</b>	9.7%			
<b>Bienes de Capital</b>	15% [04]	Equipo de transporte	57%	2.7
		Bienes de capital para la industria	04%	0.9
		Materiales de construcción	20%	0.5
		Bienes de capital para la agricultura	-06%	0.0
<b>Acumulado Enero - Enero 2026</b>				
<b>Total importaciones</b>	10%			
<b>Bienes de Capital</b>	15% [04]	Equipo de transporte	56.6%	2.7
		Bienes de capital para la industria	4.4%	0.9
		Materiales de construcción	19.8%	0.5
		Bienes de capital para la agricultura	-5.7%	0.0

USD Millones	
ene-25	1,318
nov-25	1,807
dic-25	1,783
ene-26	1,657

En ene-26 representó el 28.1% de las impo totales

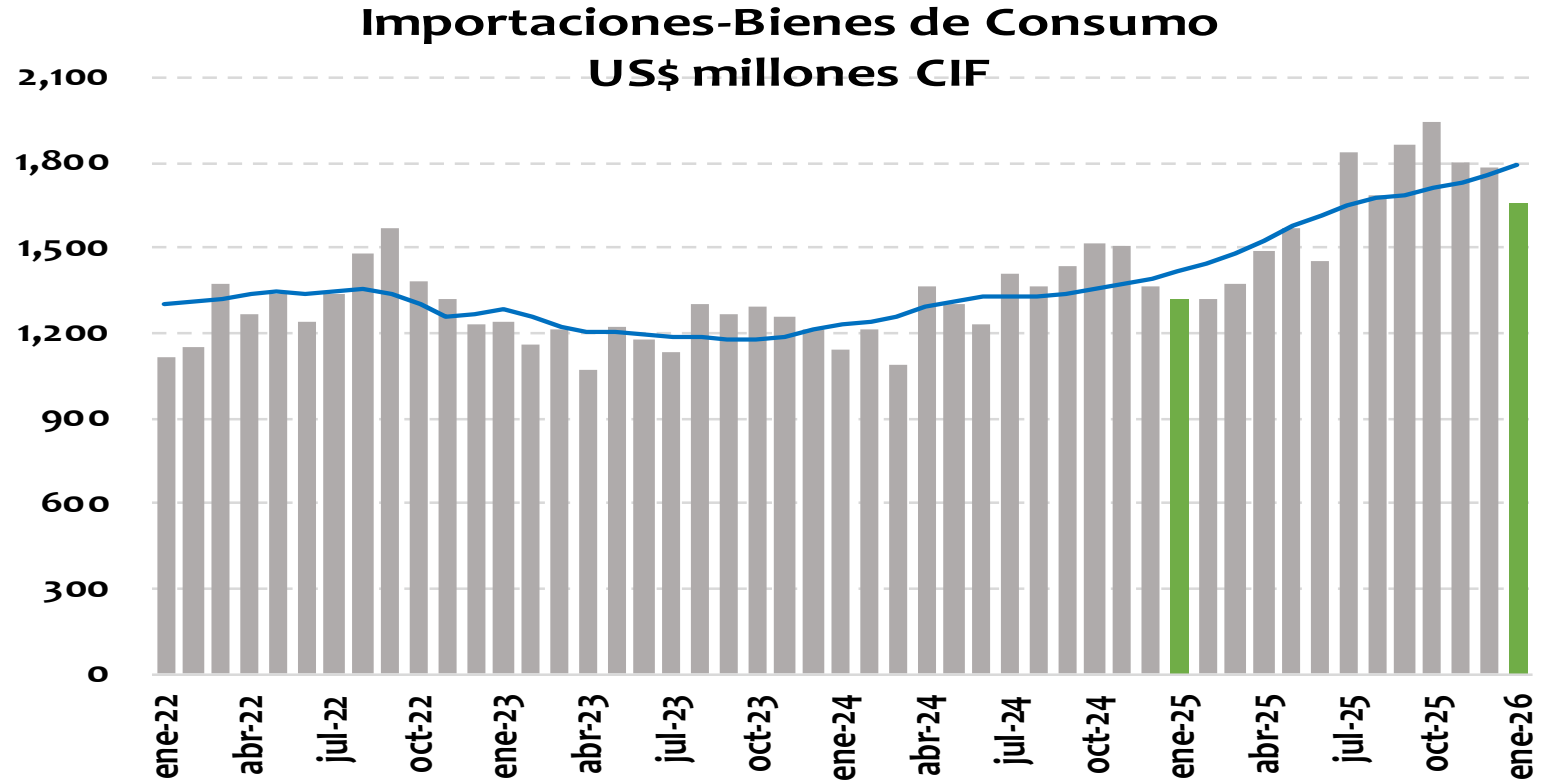

<b>IMPORTACIONES - VALOR</b>				
<b>Enero 2026</b>				
	<b>Variación anual [Contribución]</b>	<b>Rubro</b>	<b>Variación anual del rubro</b>	<b>Contribución a var. anual</b>
<b>Total importaciones</b>	9.7%			
<b>Bienes de Consumo</b>	26% [06]	<b>Bienes de consumo no duradero</b>	<b>10.7%</b>	<b>1.5</b>
		Productos farmacéuticos y de tocador	20%	1.0
		Productos alimenticios	09%	0.5
		<b>Bienes de consumo duradero</b>	<b>45.2%</b>	<b>4.8</b>
		Vehículos de transporte particular	63%	3.9
		Máquinas y aparatos de uso doméstico	29%	0.5
<b>Acumulado Enero - Enero 2026</b>				
<b>Total importaciones</b>	10%			
<b>Bienes de Consumo</b>	26% [06]	<b>Bienes de consumo no duradero</b>	<b>10.7%</b>	<b>1.5</b>
		Productos farmacéuticos y de tocador	19.6%	1.0
		Productos alimenticios	8.7%	0.5
		<b>Bienes de consumo duradero</b>	<b>45.2%</b>	<b>4.8</b>
		Vehículos de transporte particular	62.7%	3.9
		Máquinas y aparatos de uso doméstico	29.2%	0.5

**FIN**