



Anexo estadístico Informe de política monetaria



Documentos de trabajo de la Junta
Directiva del Banco de la República

VERSIÓN PÚBLICA

Indicadores económicos con cifras a noviembre de 2024

20 de diciembre de 2024

DPI - SGPMIE

I. Inflación

Resultados inflación:

Total (porcentaje)	
Noviembre	5.20
Octubre	5.41
Septiembre	5.81
Agosto	6.12

Básica SinAR* (porcentaje)	
Noviembre	5.37
Octubre	5.35
Septiembre	5.49
Agosto	5.51

Inflación anual: Total y Básica
(variación anual)

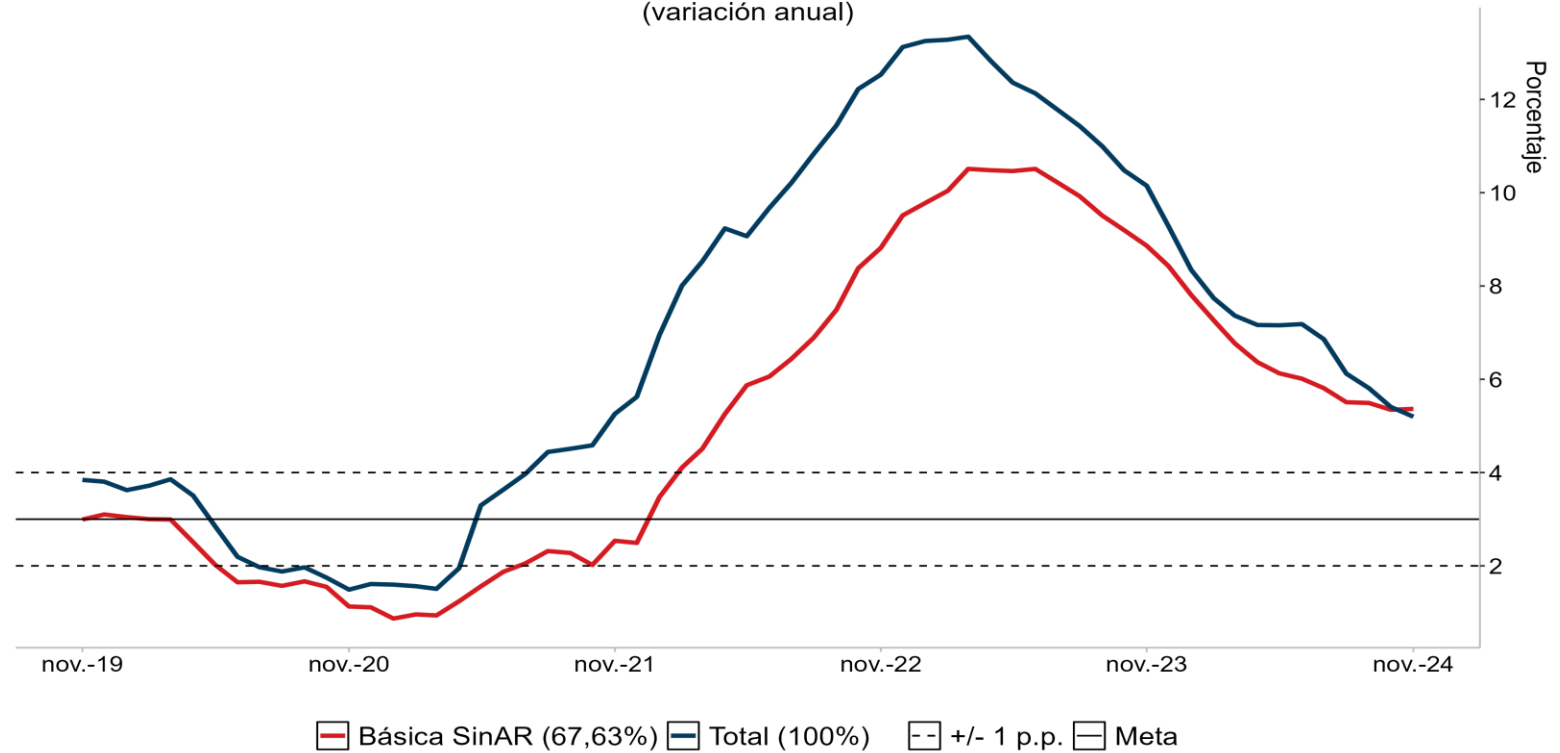

*Sin alimentos ni regulados.

Nota: Los valores entre paréntesis que acompañan la leyenda corresponden a la ponderación de la canasta.

Fuente: DANE, cálculos Banco de la República.

Indicadores de precios al consumidor y de inflación básica

A noviembre de 2024

Descripción	Ponderaciones nuevo IPC									Contribución al cambio de la Inflación último Mes (p.b.)	Contribución al cambio de la Inflación Año Corrido (p.b.)	Descripción
		dic-23	mar-24	jul-24	ago-24	sep-24	oct-24	nov-24				
Total	100	9,28	7,36	6,86	6,12	5,81	5,41	5,20	-0,21	-4,08	Total	
Sin alimentos	84,95	10,33	8,76	7,24	6,78	6,55	6,29	5,88	-0,32	-3,54	Sin alimentos	
Bienes	18,78	7,11	3,08	1,20	0,76	0,60	0,42	0,62	0,03	-1,18	Bienes	
Servicios	48,85	8,96	8,29	7,69	7,45	7,48	7,34	7,28	-0,03	-0,77	Servicios	
Arrendos	25,16	7,56	8,11	7,99	7,92	7,89	7,82	7,65	-0,04	-0,01	Arrendos	
CFH	8,79	13,44	10,83	9,20	8,99	9,25	9,11	8,57	-0,05	-0,46	CFH	
Resto	14,91	7,93	6,58	5,99	5,41	5,38	5,13	5,63	0,06	-0,30	Resto	
Regulados	17,32	17,24	15,78	12,17	11,14	10,15	9,50	7,59	-0,33	-1,59	Regulados	
Servicios públicos	6,69	13,65	13,33	11,94	10,86	10,00	8,53	5,68	-0,20	-0,59	Servicios públicos	
Combustible	2,91	44,80	39,38	18,06	14,47	10,82	10,90	7,12	-0,12	-0,90	Combustible	
Transporte	5,21	11,23	8,82	8,88	8,91	8,79	8,55	8,42	-0,01	-0,13	Transporte	
Educación	2,38	11,53	12,38	12,41	12,41	12,63	12,63	12,63	0,00	0,03	Educación	
Resto	0,13	12,07	10,03	10,03	10,03	10,03	10,03	10,03	0,00	0,00	Resto	
Alimentos	15,05	5,00	1,73	5,26	3,38	2,73	1,75	2,34	0,11	-0,54	Alimentos	
Perecederos	3,15	-0,47	-3,42	12,38	5,47	2,92	-1,74	1,57	0,15	0,09	Perecederos	
Procesados	11,90	6,71	3,41	3,17	2,74	2,68	2,85	2,58	-0,04	-0,63	Procesados	
Indicadores de inflación básica												
Sin Alimentos		10,33	8,76	7,24	6,78	6,55	6,29	5,88				
Núcleo 15 (p08)		9,46	7,64	6,74	6,26	6,18	5,91	5,63				
Inflación sin alimentos ni regulados		8,42	6,77	5,81	5,51	5,49	5,35	5,37				
Promedio indicadores inflación básica		9,41	7,72	6,60	6,18	6,08	5,85	5,62				

Fiesta Servicios : Lavado y Planchado de Ropa; Servicios Relacionado con la Copropiedad; Servicios Domésticos; Salud; Transporte otros (Mantenimiento y Reparaciones, Transporte Escolar, en Avión, Intermunicipal e Internacional); Información y *Fiesta Regulados* : Cuotas moderadas EPS; Certificados, documentos administrativos y pago de honorarios.

Fuente: DANE; cálculos realizados por el Banco de la República (BR) con clasificaciones provisionales

Bienes	
(porcentaje)	
Noviembre	0.62
Octubre	0.42
Septiembre	0.60
Agosto	0.76
Servicios	
(porcentaje)	
Noviembre	7.28
Octubre	7.34
Septiembre	7.48
Agosto	7.45

Variación anual IPC SinAR*: servicios y bienes

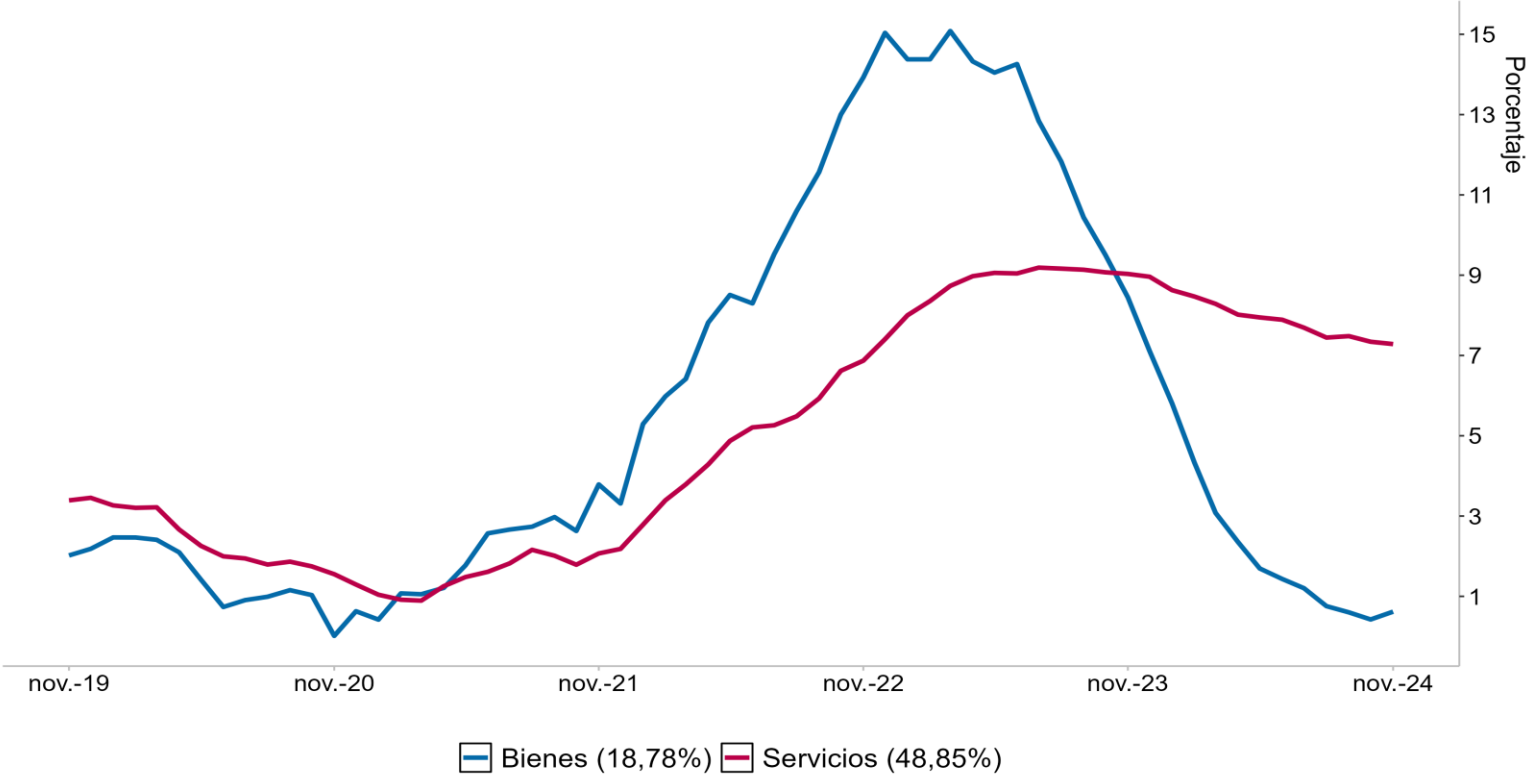

SinAR: sin alimentos ni regulados.
 Nota: Los valores entre paréntesis que acompañan la leyenda corresponden a la ponderación de la canasta.
 Fuente: DANE, cálculos Banco de la República.

Servicios (porcentaje)		Arriendos (porcentaje)	
Noviembre	7.28	Noviembre	7.65
Octubre	7.34	Octubre	7.82
Septiembre	7.48	Septiembre	7.89
Agosto	7.45	Agosto	7.92
Comidas fuera del hogar (porcentaje)		Resto (porcentaje)	
Noviembre	8.57	Noviembre	5.63
Octubre	9.11	Octubre	5.13
Septiembre	9.25	Septiembre	5.38
Agosto	8.99	Agosto	5.41

Variación anual IPC de Servicios

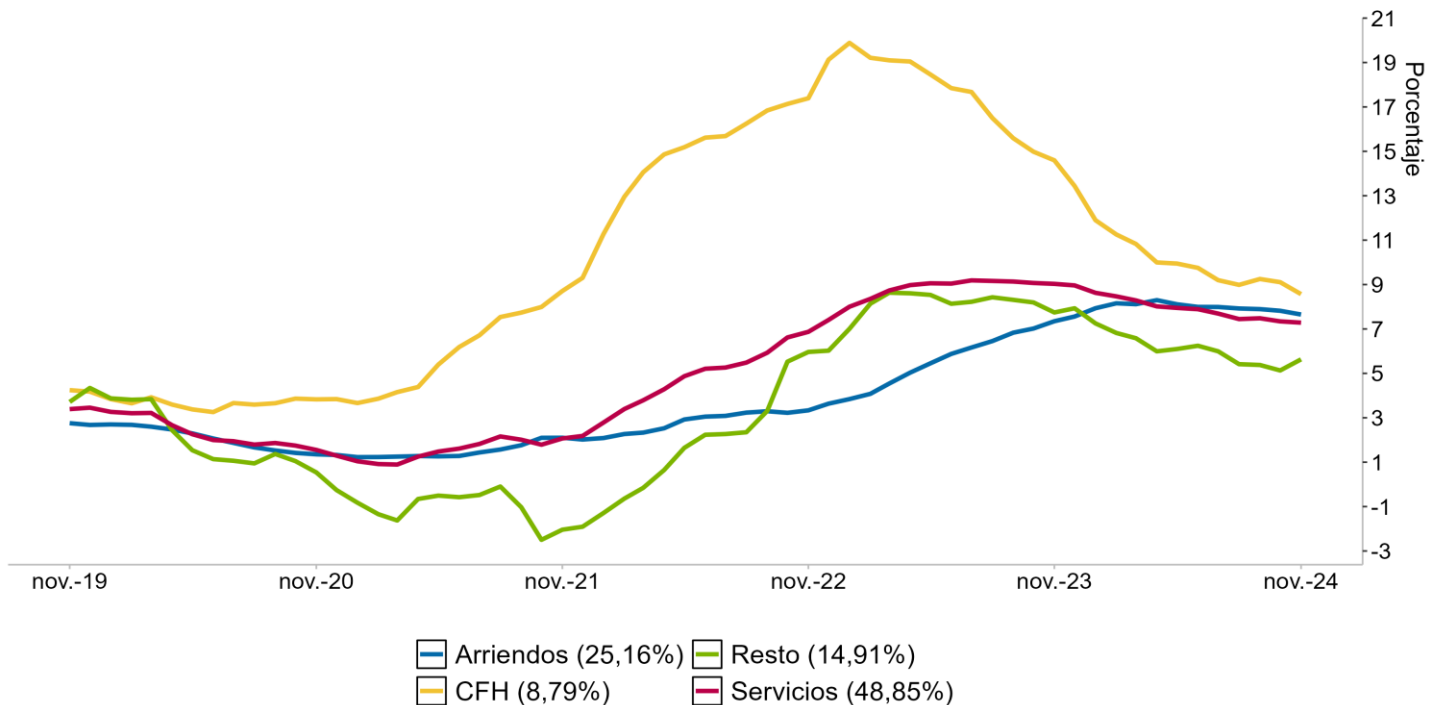

Nota: Los valores entre paréntesis que acompañan la leyenda corresponden a la ponderación de la canasta.
 Resto: Lavado y planchado de ropa; servicios relacionados con la copropiedad; servicios domésticos; salud; transporte otros (Mantenimiento y reparaciones, transporte escolar, en avión, intermunicipal e internacional); información y comunicaciones; recreación y cultura; alojamiento, bares y discotecas; educación (Educación superior, diplomados y cursos de educación no formal); otros servicios diversos (Cuidado personal, seguros, cuidado de niños).
 Fuente: DANE, cálculos Banco de la República.

Regulados (porcentaje)		Combustible (porcentaje)	
Noviembre	7.59	Noviembre	7.12
Octubre	9.50	Octubre	10.90
Septiembre	10.15	Septiembre	10.82
Agosto	11.14	Agosto	14.47

Servicios públicos (porcentaje)		Transporte (porcentaje)	
Noviembre	5.68	Noviembre	8.42
Octubre	8.53	Octubre	8.55
Septiembre	10.00	Septiembre	8.79
Agosto	10.86	Agosto	8.91

Variación anual IPC de Regulados

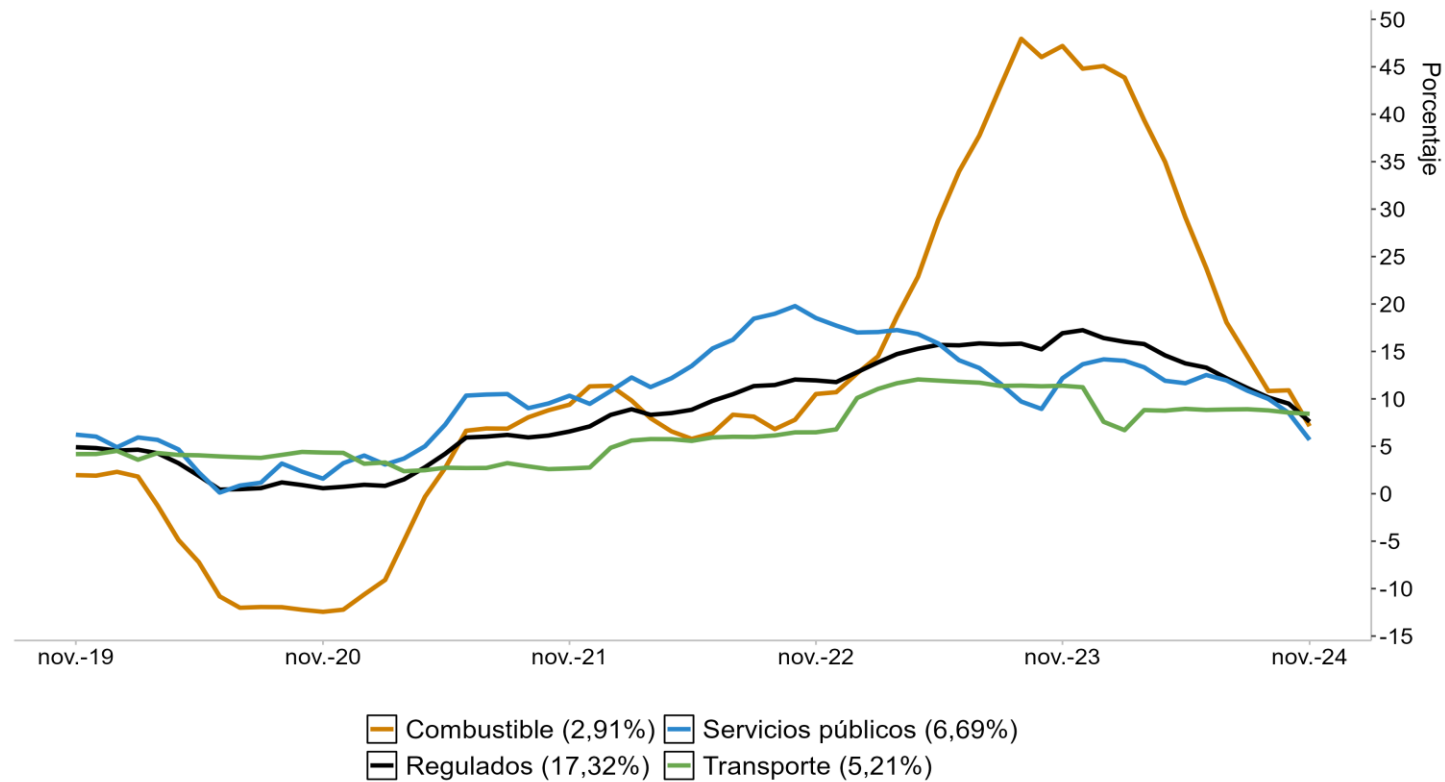

Nota: Los valores entre paréntesis que acompañan la leyenda corresponden a la ponderación de la canasta.
Fuente: DANE, cálculos Banco de la República.

Variación anual IPC de Regulados

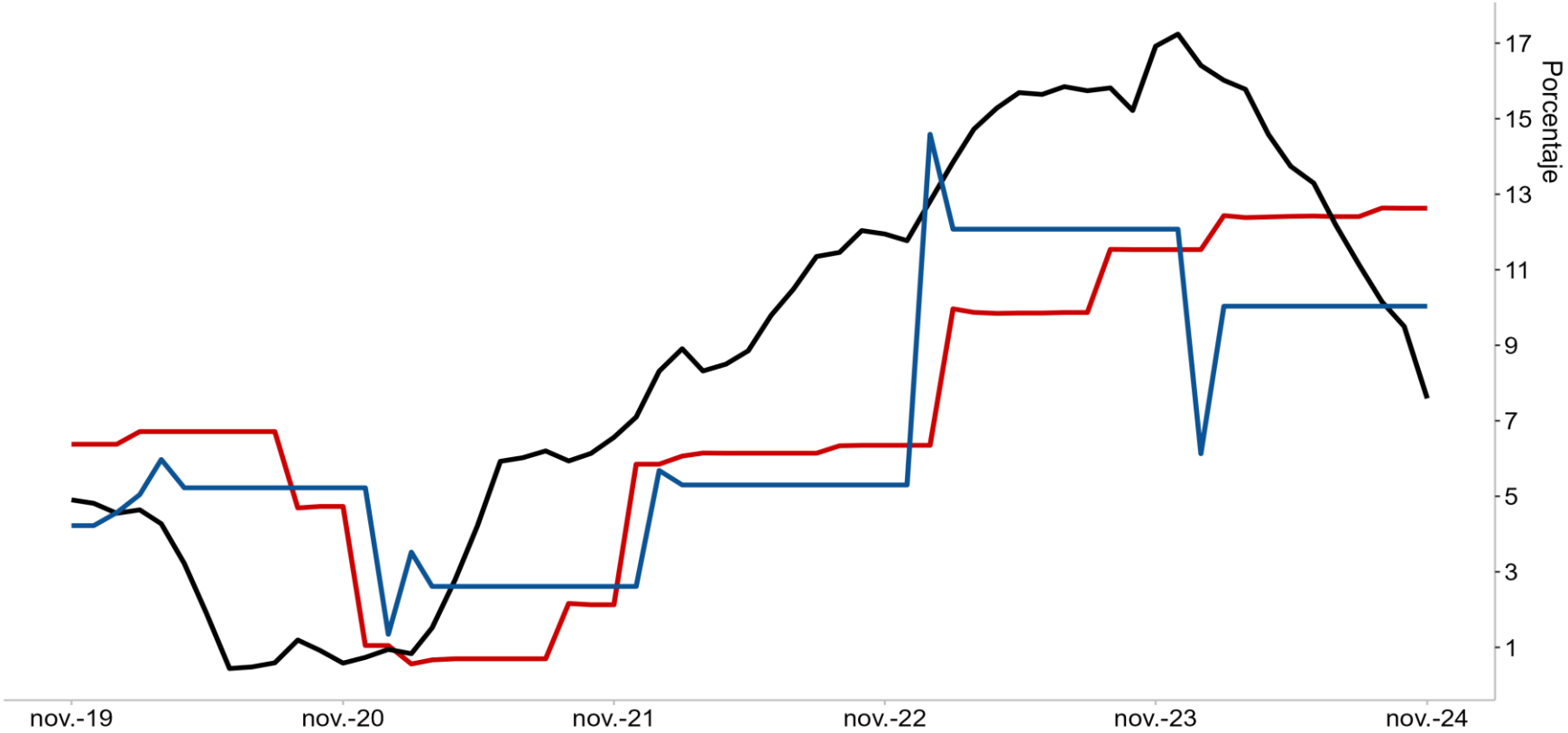

■ Educación (2,38%)
 ■ Regulados (17,32%)
 ■ Resto (0,13%)

Nota: Los valores entre paréntesis que acompañan la leyenda corresponden a la ponderación de la canasta.
 Resto: Cuotas moderadas EPS; Certificados, documentos administrativos y pago de honorarios.
 Fuente: DANE, cálculos Banco de la República.

Alimentos

(porcentaje)

Noviembre 2.34

Octubre 1.75

Septiembre 2.73

Agosto 3.38

Procesados

(porcentaje)

Noviembre 2.58

Octubre 2.85

Septiembre 2.68

Agosto 2.74

Perecederos

(porcentaje)

Noviembre 1.57

Octubre -1.74

Septiembre 2.92

Agosto 5.47

Variación anual IPC de Alimentos: subgrupos

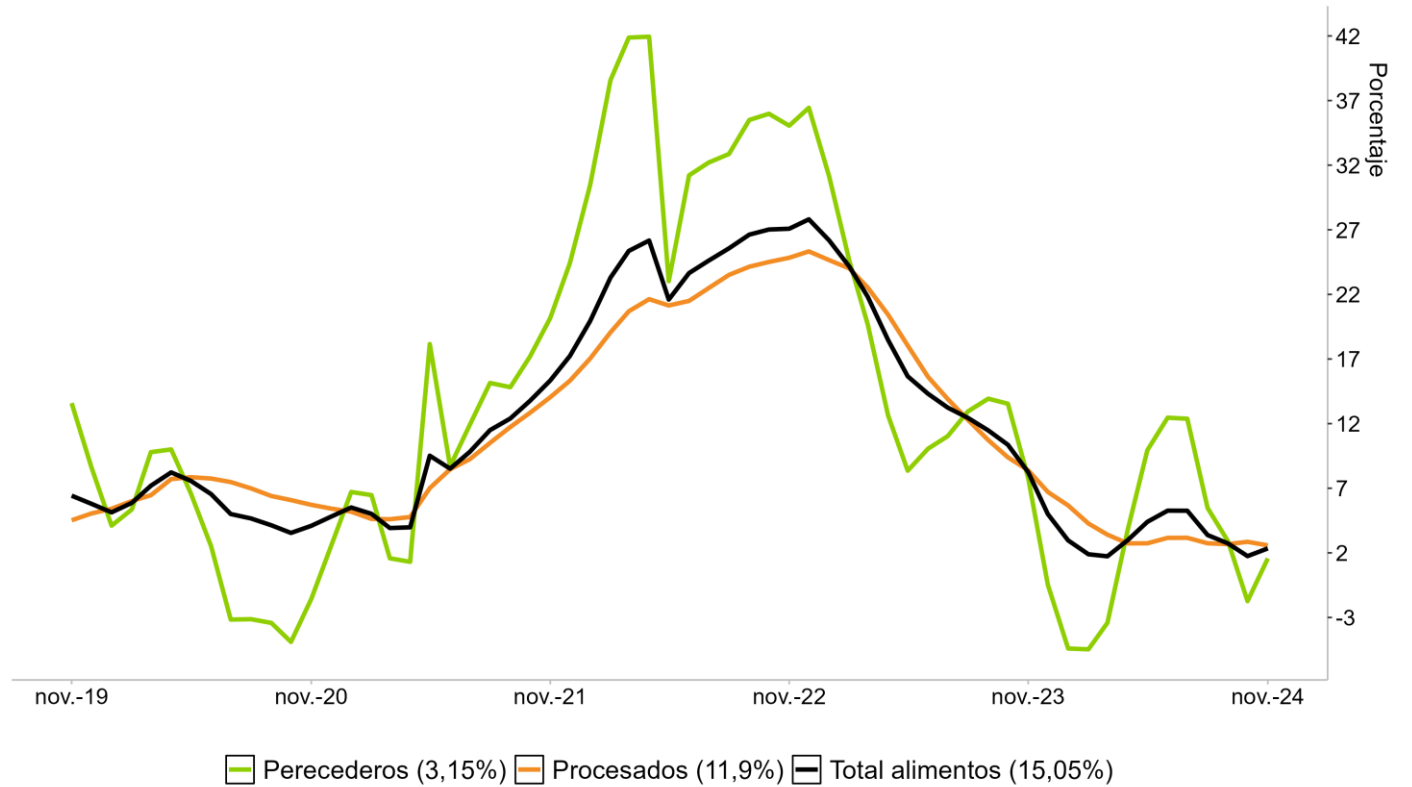

Nota: Los valores entre paréntesis que acompañan la leyenda corresponden a la ponderación de la canasta.
Fuente: DANE, cálculos Banco de la República.

Resultados SIPSA:

Abastecimiento Centrales de Abasto (SIPSA)

(promedio mensual)

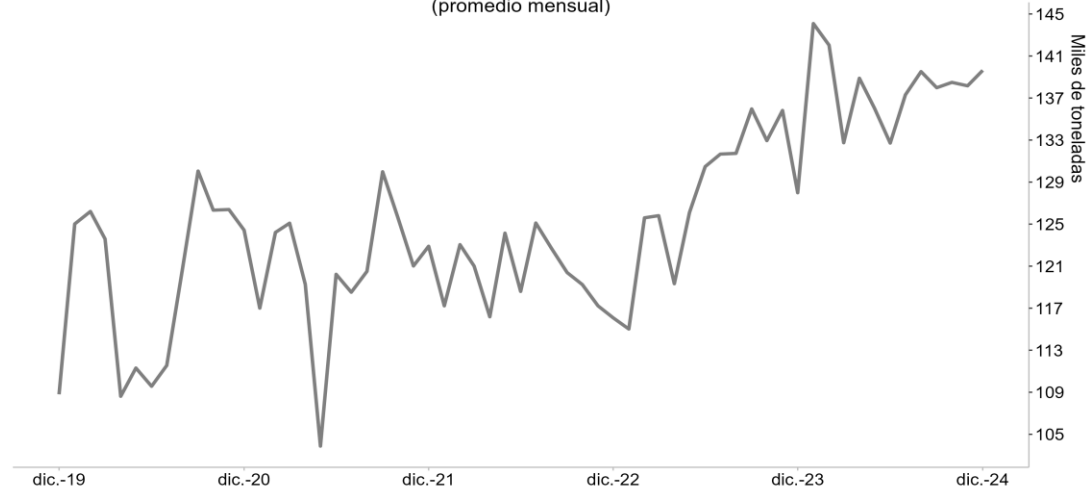

NA

Nota: Corresponde al arribo de alimentos, especialmente perecederos, a las principales centrales de abastos del país (Bogotá, D.C.: Corabastos, Paloquemao, Plaza Las Flores y Plaza Samper Mendoza; Barranquilla: Barranquillita y Granabastos; Cali: Cavasa y Santa Helena; Medellín: Central Mayorista de Antioquia, Plaza Minorista José María Villa; Bucaramanga: Centroabastos).
Fuente: SIPSA-DANE, cálculos Banco de la República.

Abastecimiento Centrales de Abasto por ciudades

(promedio mensual, base enero 2023 = 100)

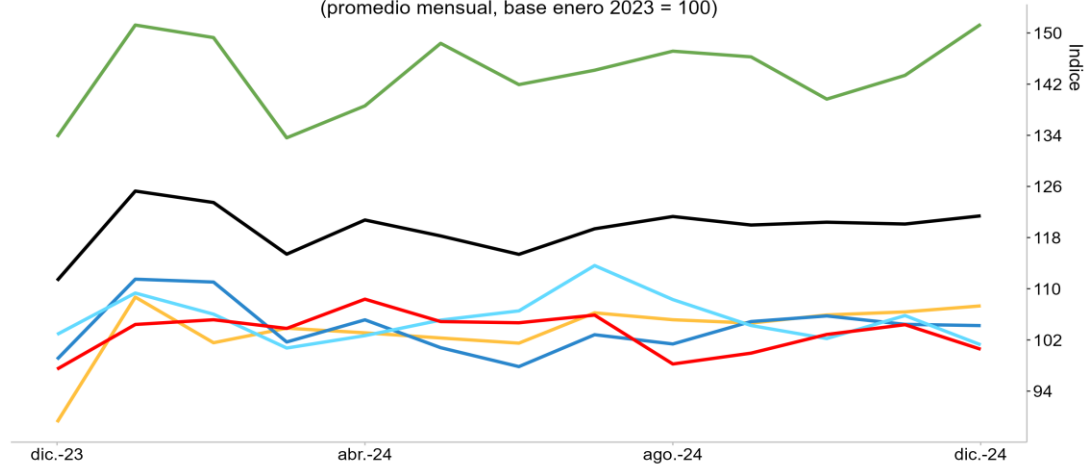

■ Barranquilla ■ Bucaramanga ■ Medellín
■ Bogotá ■ Cali ■ Total Nacional

Nota: Corresponde al arribo de alimentos, especialmente perecederos, a las principales centrales de abastos del país (Bogotá, D.C.: Corabastos, Paloquemao, Plaza Las Flores y Plaza Samper Mendoza; Barranquilla: Barranquillita y Granabastos; Cali: Cavasa y Santa Helena; Medellín: Central Mayorista de Antioquia, Plaza Minorista José María Villa; Bucaramanga: Centroabastos).
Fuente: SIPSA-DANE, cálculos Banco de la República.

Abastecimiento Centrales de Abasto de Bogotá por productos

(promedio mensual, base enero 2023 = 100)

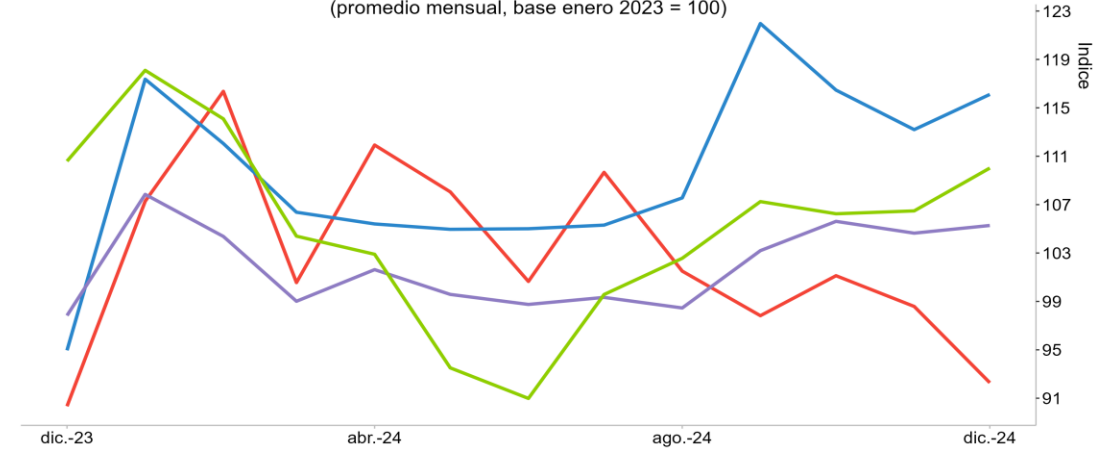

■ Frutas ■ Tubérculos, raíces y plátanos
■ Otros grupos* ■ Verduras y hortalizas

*Carnes, granos y cereales, huevos y lácteos, pescados y procesados.
Nota: Corresponde al arribo de alimentos, especialmente perecederos, a las principales centrales de abastos del país (Bogotá, D.C.: Corabastos, Paloquemao, Plaza Las Flores y Plaza Samper Mendoza; Barranquilla: Barranquillita y Granabastos; Cali: Cavasa y Santa Helena; Medellín: Central Mayorista de Antioquia, Plaza Minorista José María Villa; Bucaramanga: Centroabastos).
Fuente: SIPSA-DANE, cálculos Banco de la República.

Resultados IPP:

IPP Total (porcentaje)	
Noviembre	4.08
Octubre	1.56
Septiembre	1.06
Agosto	0.96

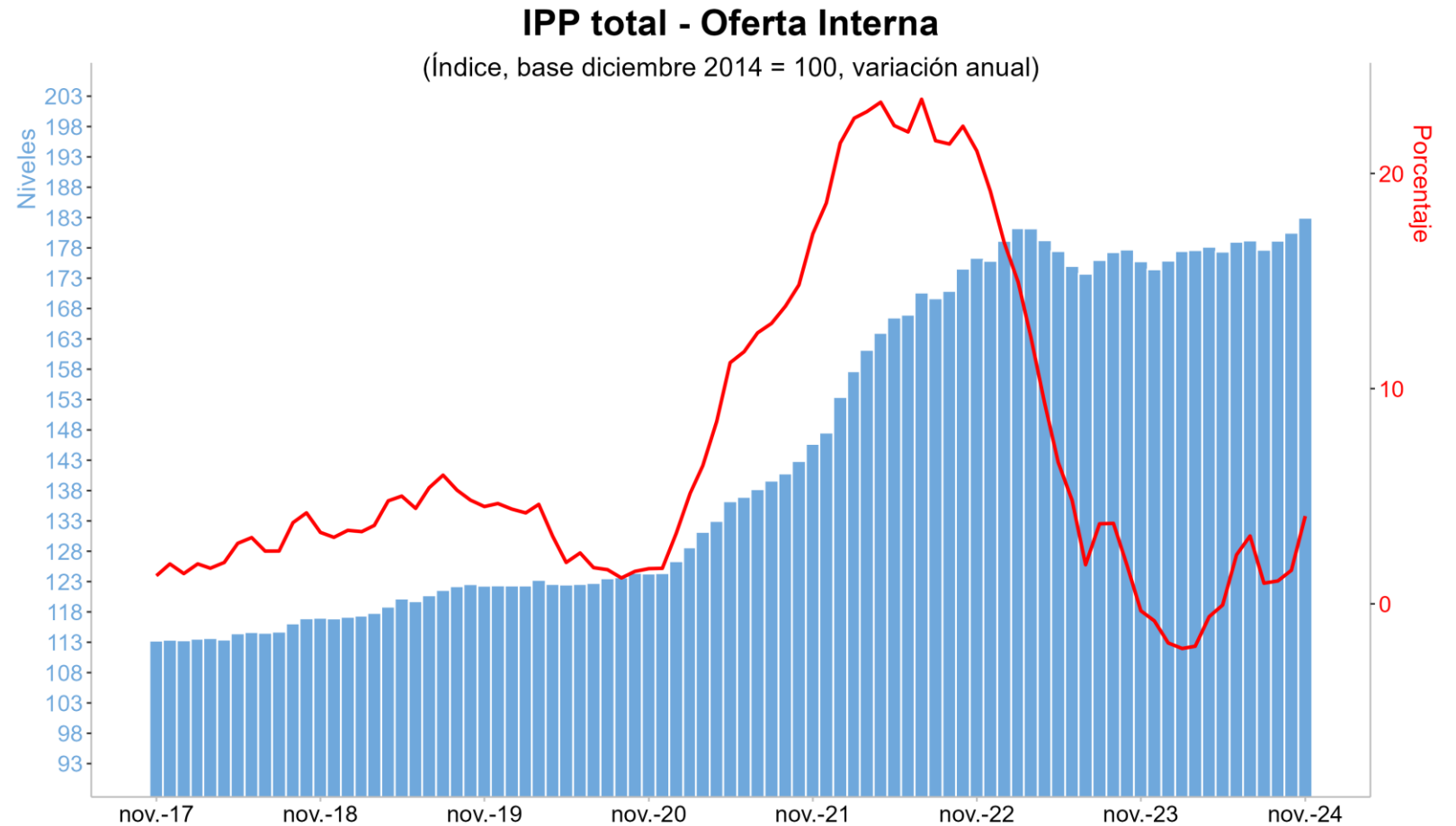

Nota: Desde enero 2015 el IPP oficial del DANE es el calculado por el lado de la Producción Nacional (IPP producidos y consumidos + IPP exportados). El IPP de oferta interna corresponde al IPP local más el IPP importado.
Fuente: DANE, cálculos Banco de la República.

IPP producidos y consumidos

(porcentaje)

Noviembre 4.21

Octubre 2.43

Septiembre 1.53

Agosto 2.19

IPP importado

(porcentaje)

Noviembre 3.71

Octubre -0.80

Septiembre -0.22

Agosto -2.34

Variación anual del IPP por procedencia

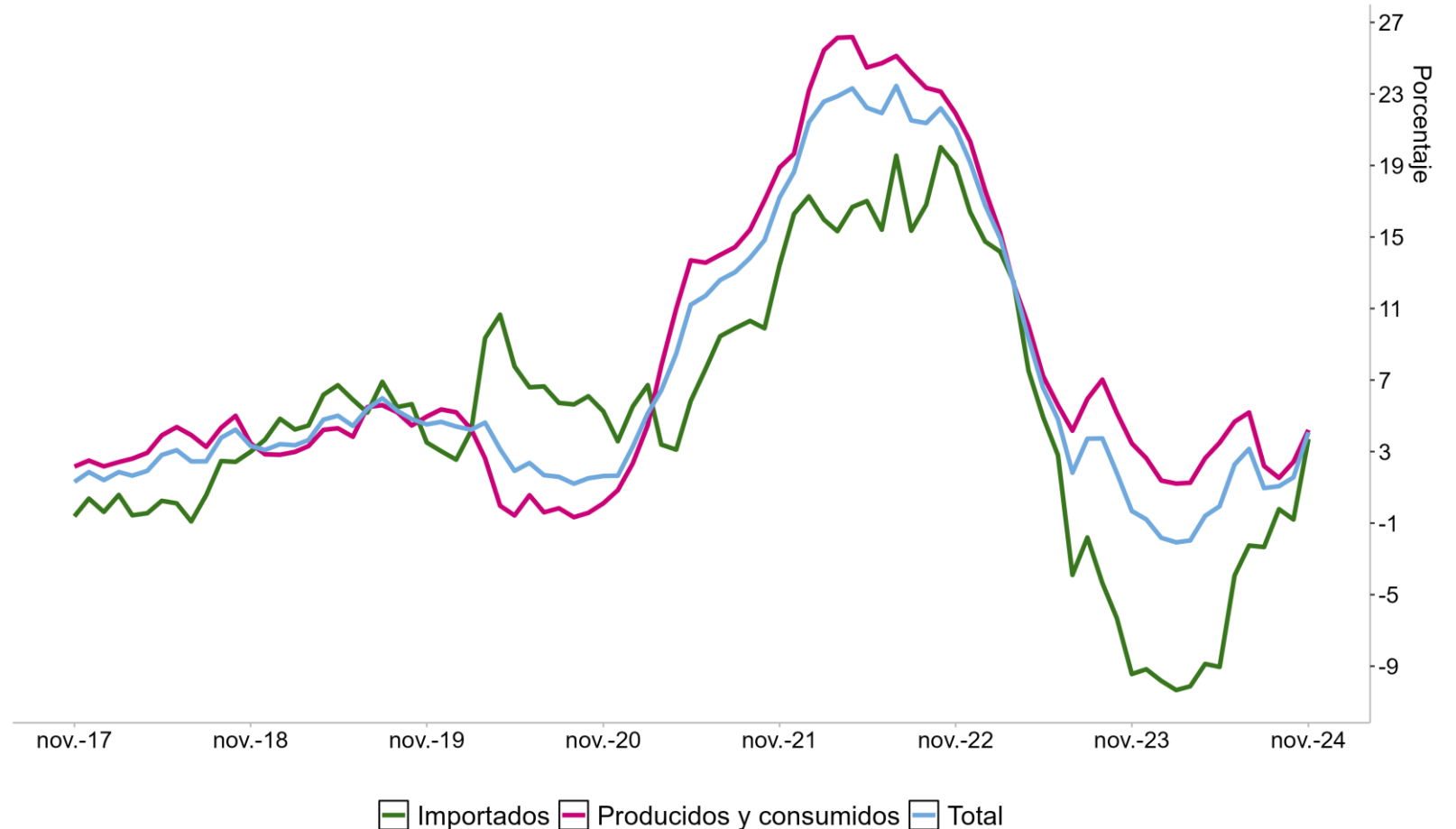

Fuente: DANE, cálculos Banco de la República.

II. Actividad económica

PIB DAEC: resultados por trimestre

Niveles del PIB daec entre publicaciones

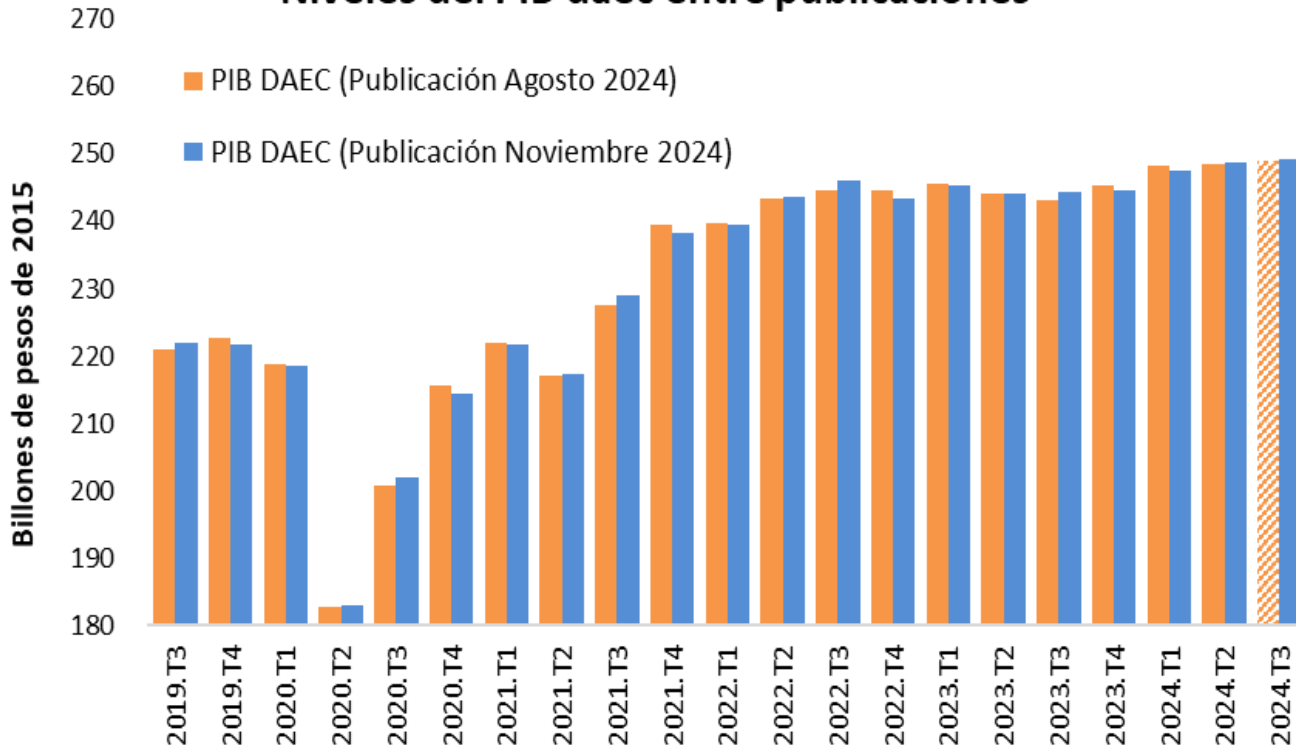

Crecimiento anual del PIB daec

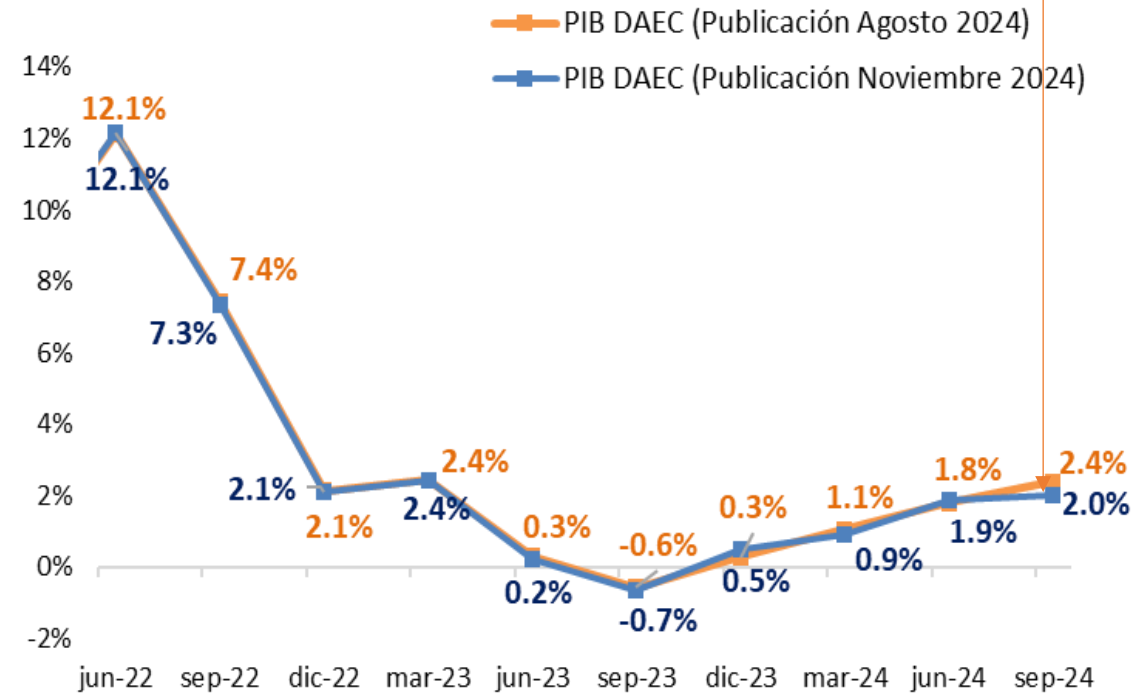

Nota: Para la publicación de febrero de 2024, el dato del primer trimestre corresponde al pronóstico del equipo técnico del Banco de la República, publicado en el IPM de abril de 2024.
Fuente: DANE; cálculos Banco de la República

Variaciones trimestrales anualizadas

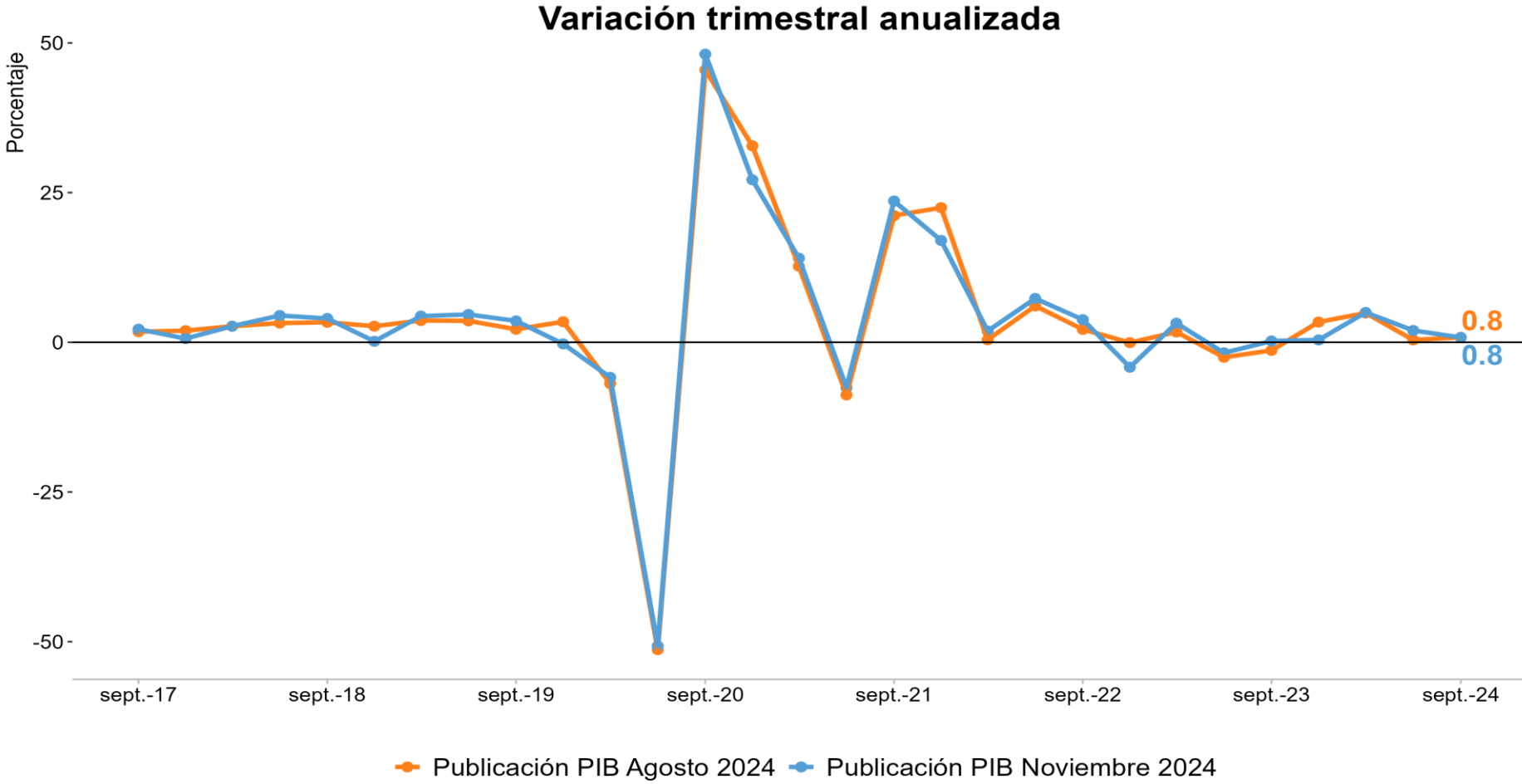

Fuente: DANE; cálculos Banco de la República

PIB: revisiones entre publicaciones

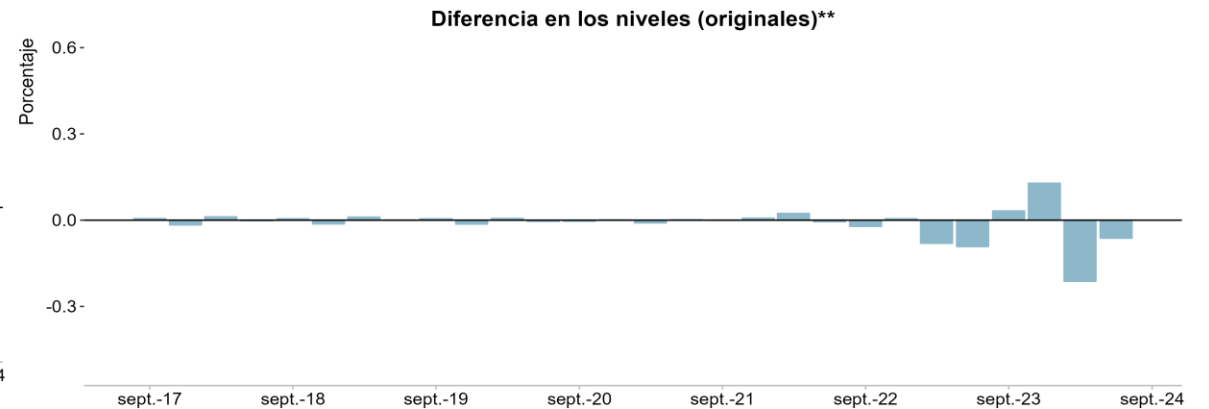
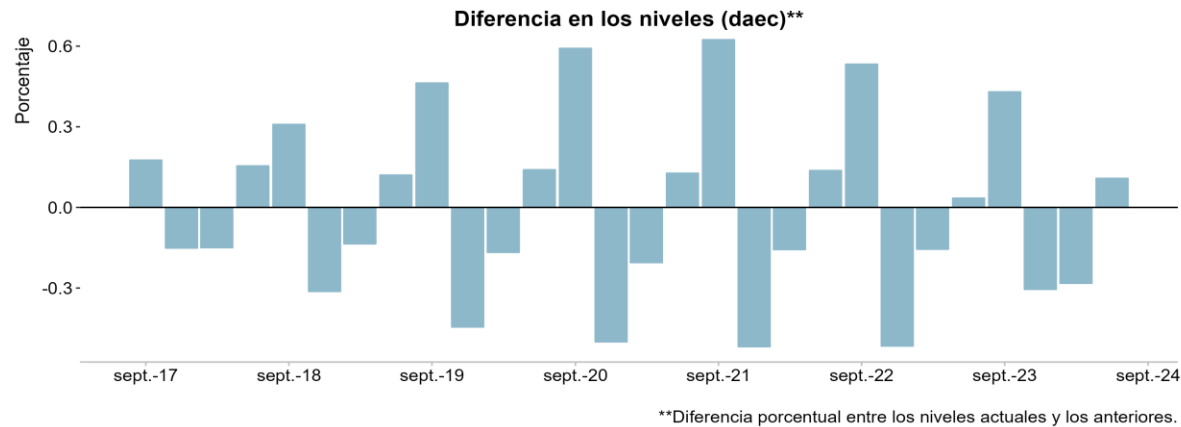
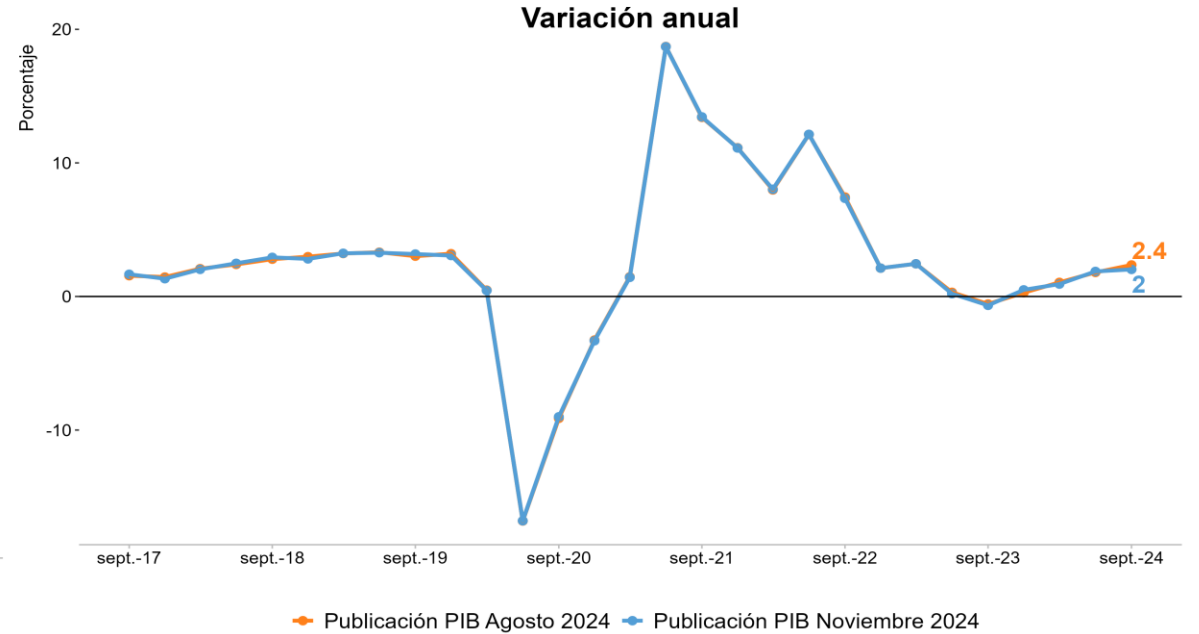
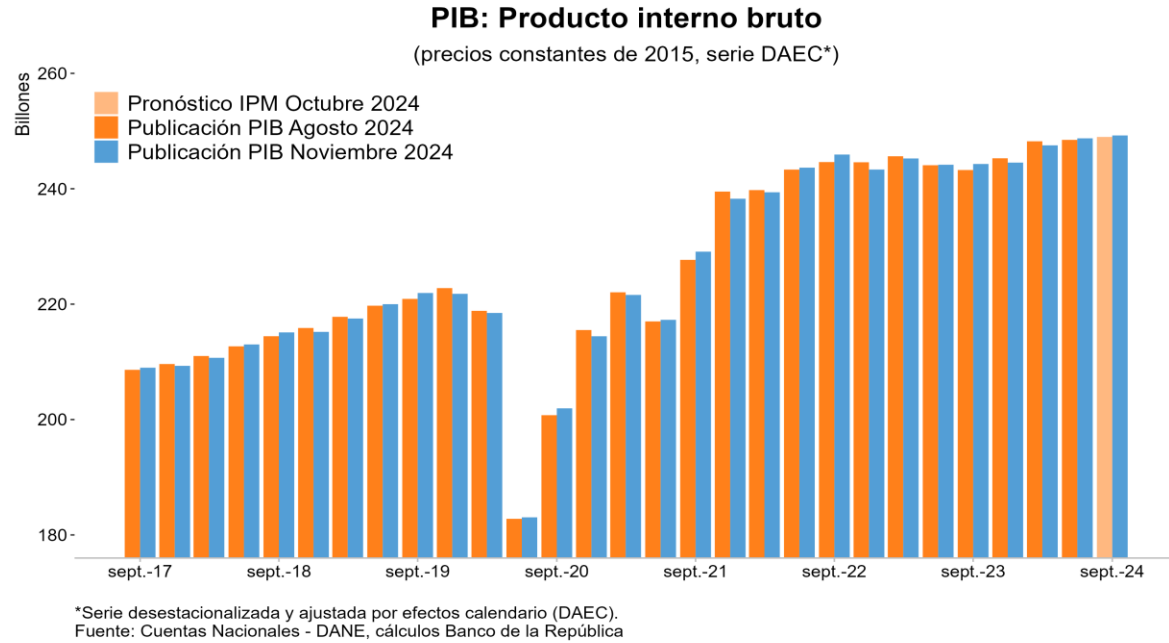

Demanda interna

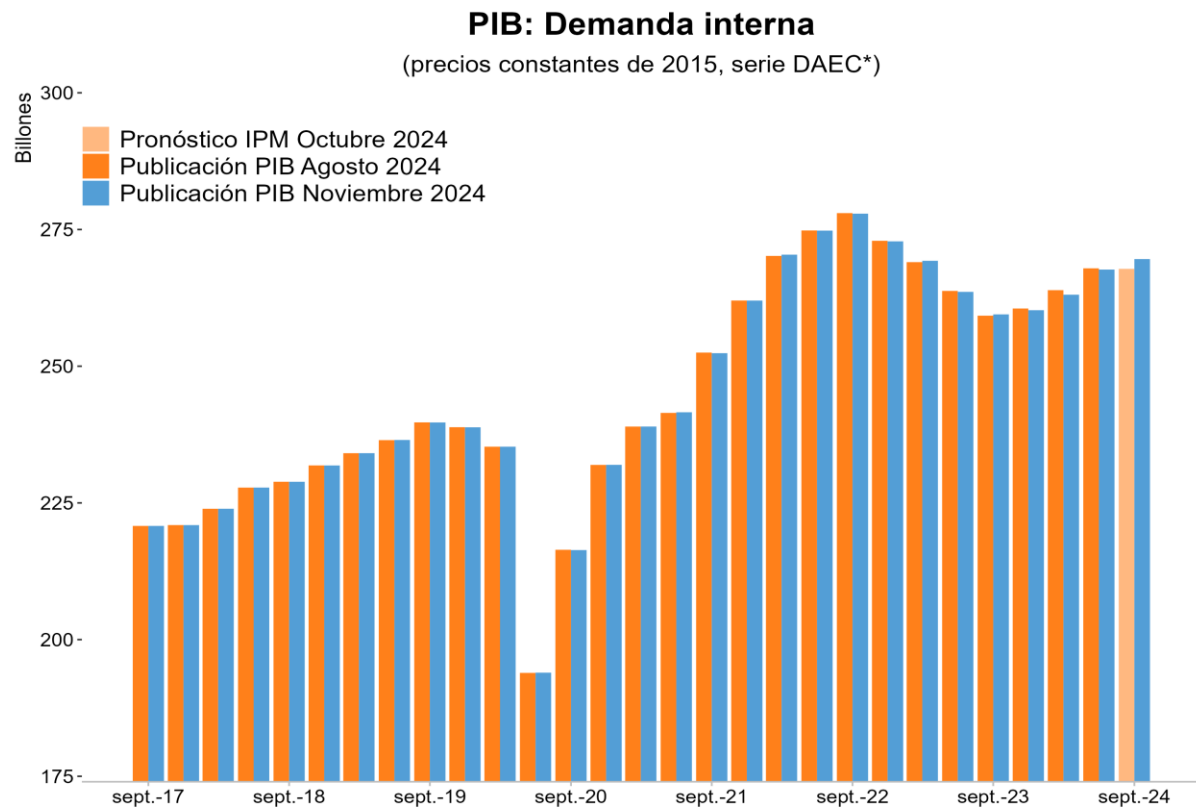

*Serie desestacionalizada y ajustada por efectos calendario (DAEC).
Fuente: Cuentas Nacionales - DANE, cálculos Banco de la República

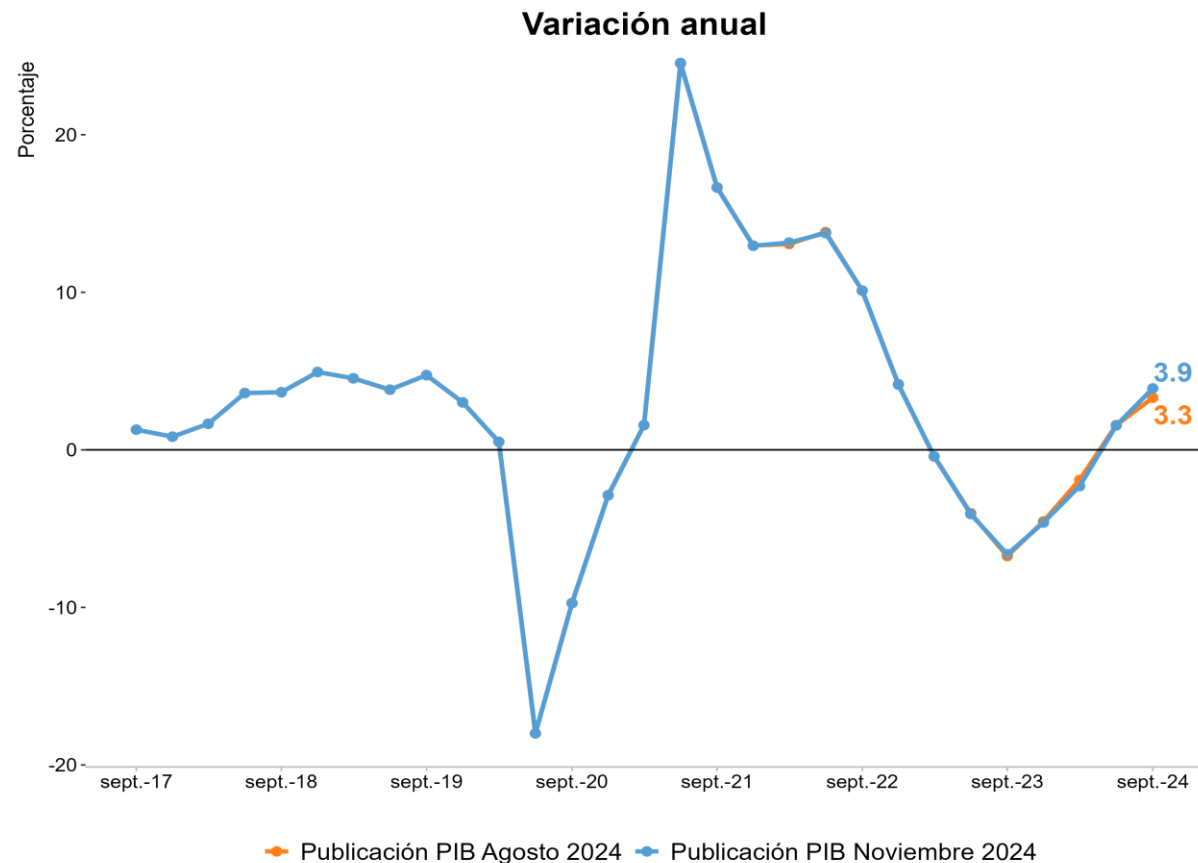

Consumo de los hogares

PIB: Consumo privado

(precios constantes de 2015, serie DAEC*)

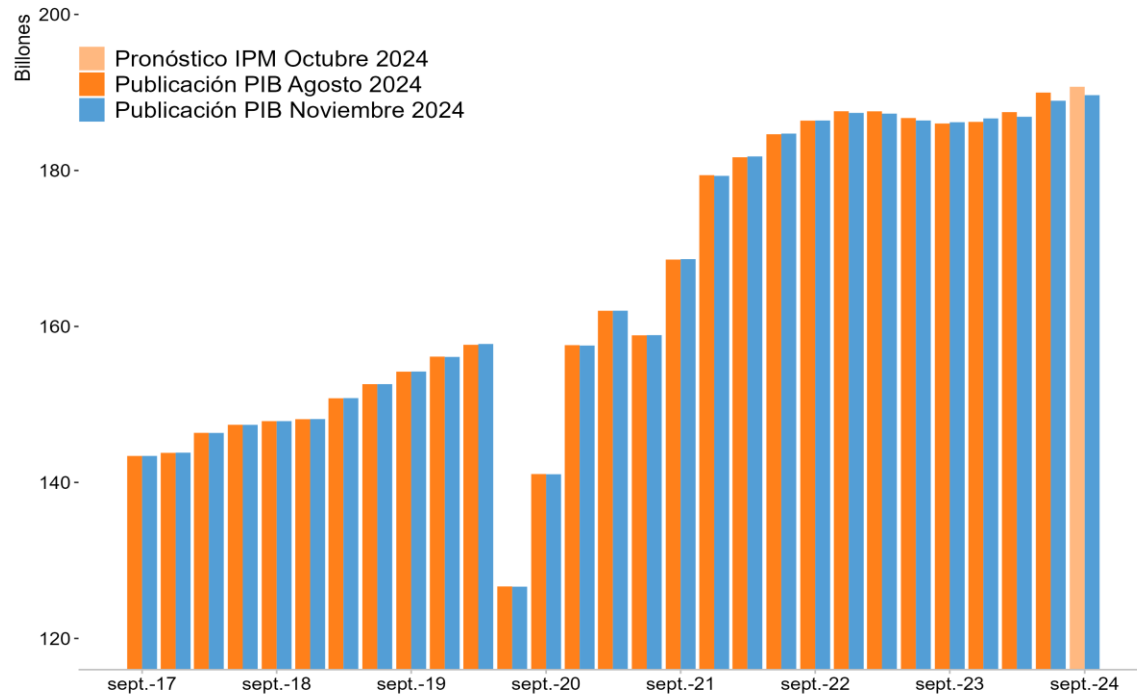

Variación anual

Porcentaje

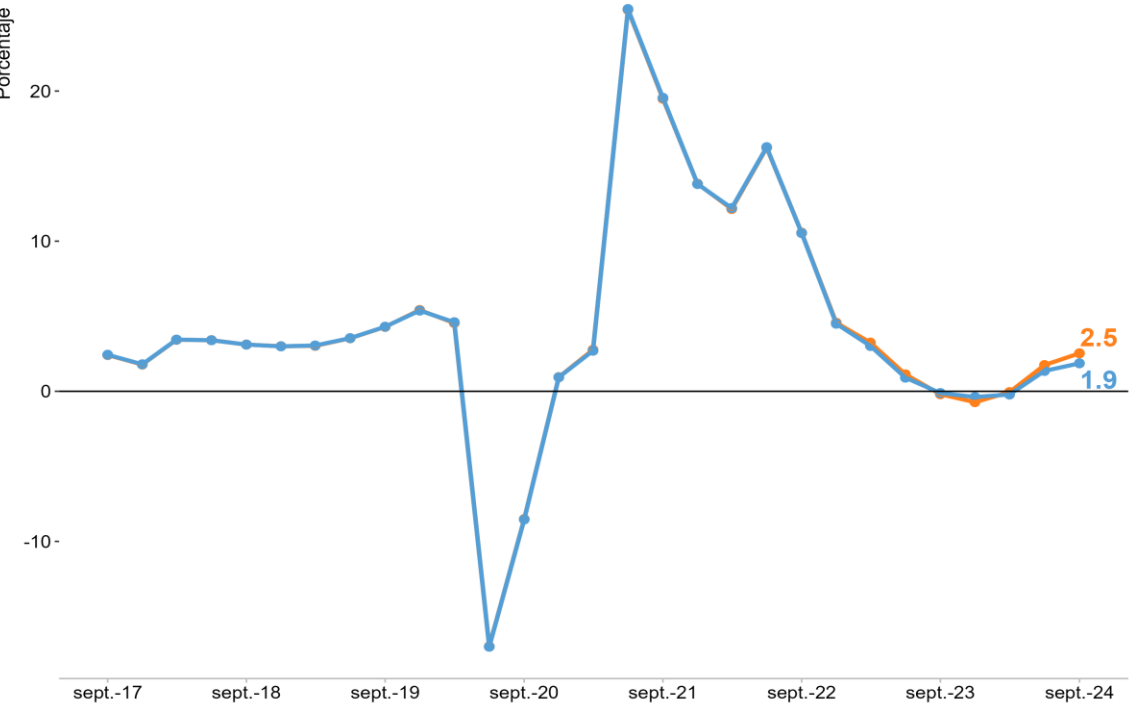

*Serie desestacionalizada y ajustada por efectos calendario (DAEC).
Fuente: Cuentas Nacionales - DANE, cálculos Banco de la República

Publicación PIB Agosto 2024 Publicación PIB Noviembre 2024

Consumo de los hogares

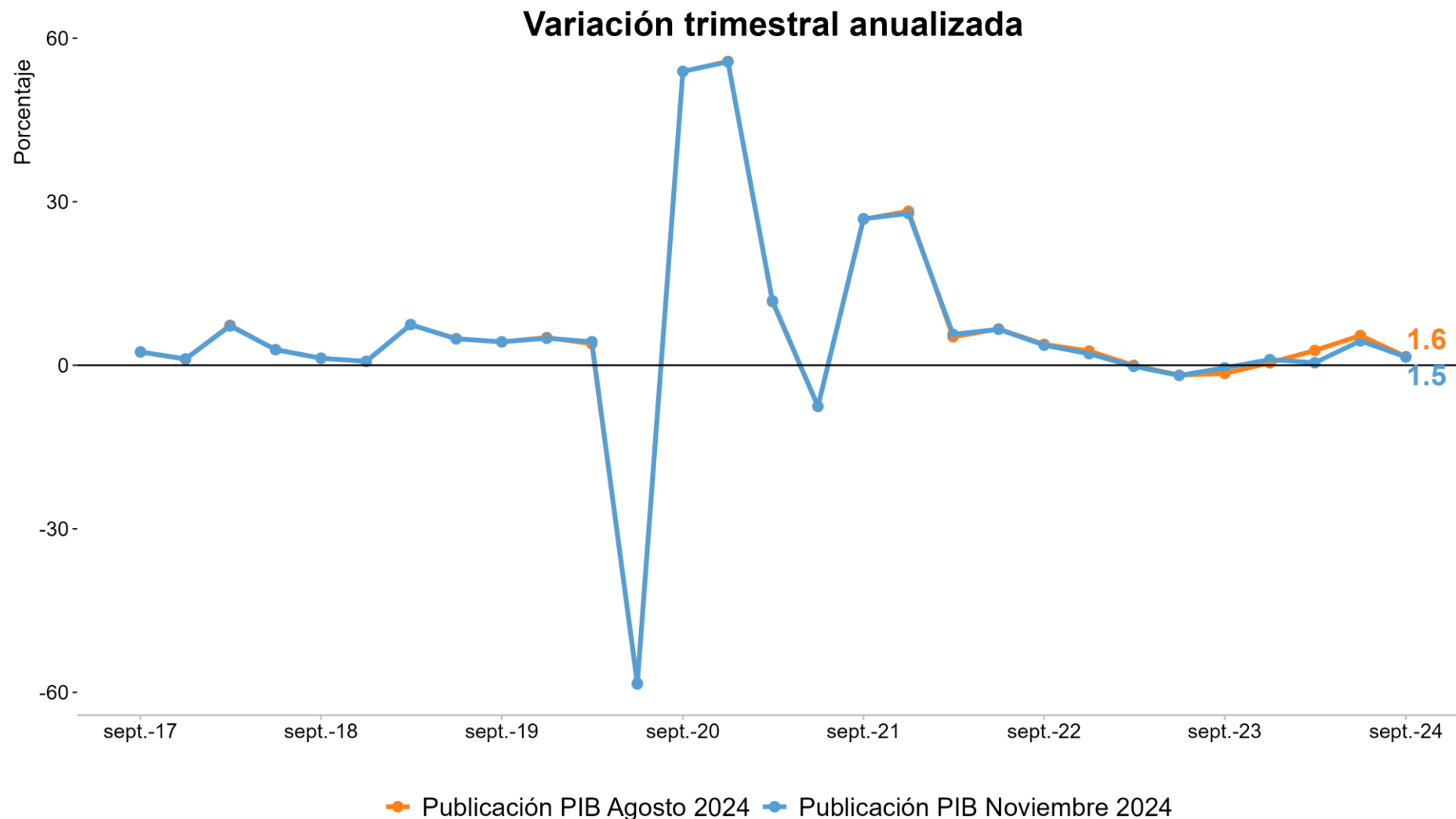

Consumo final del gobierno

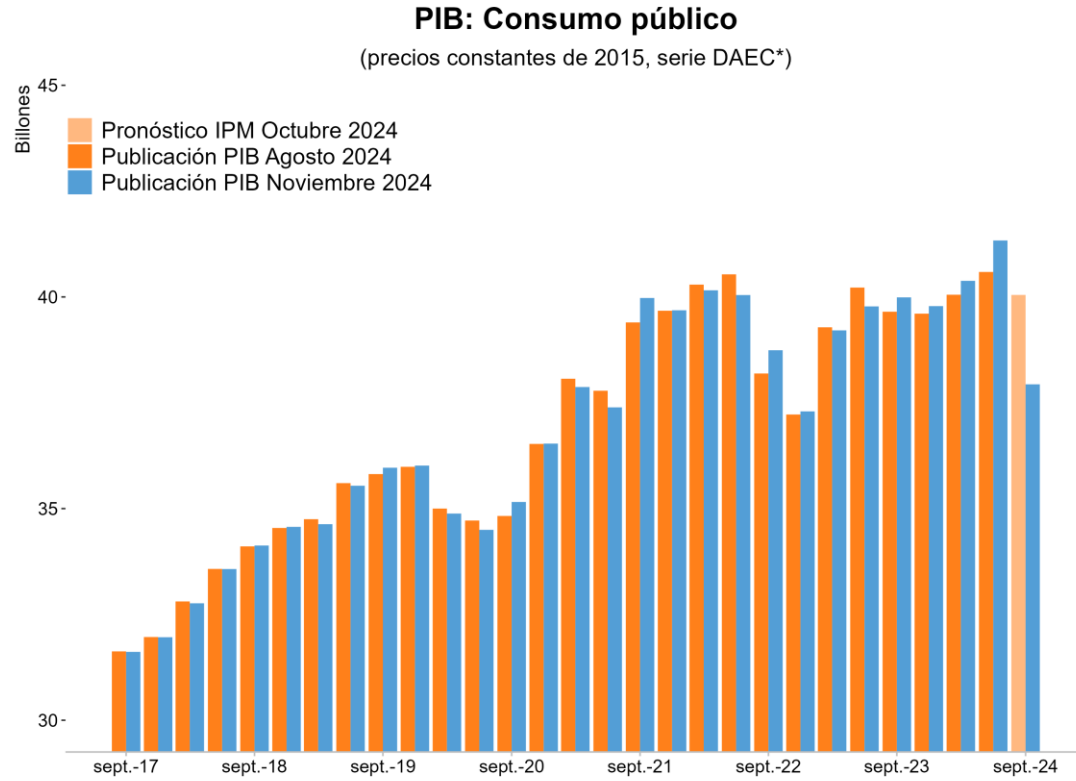

*Serie desestacionalizada y ajustada por efectos calendario (DAEC).
Fuente: Cuentas Nacionales - DANE, cálculos Banco de la República

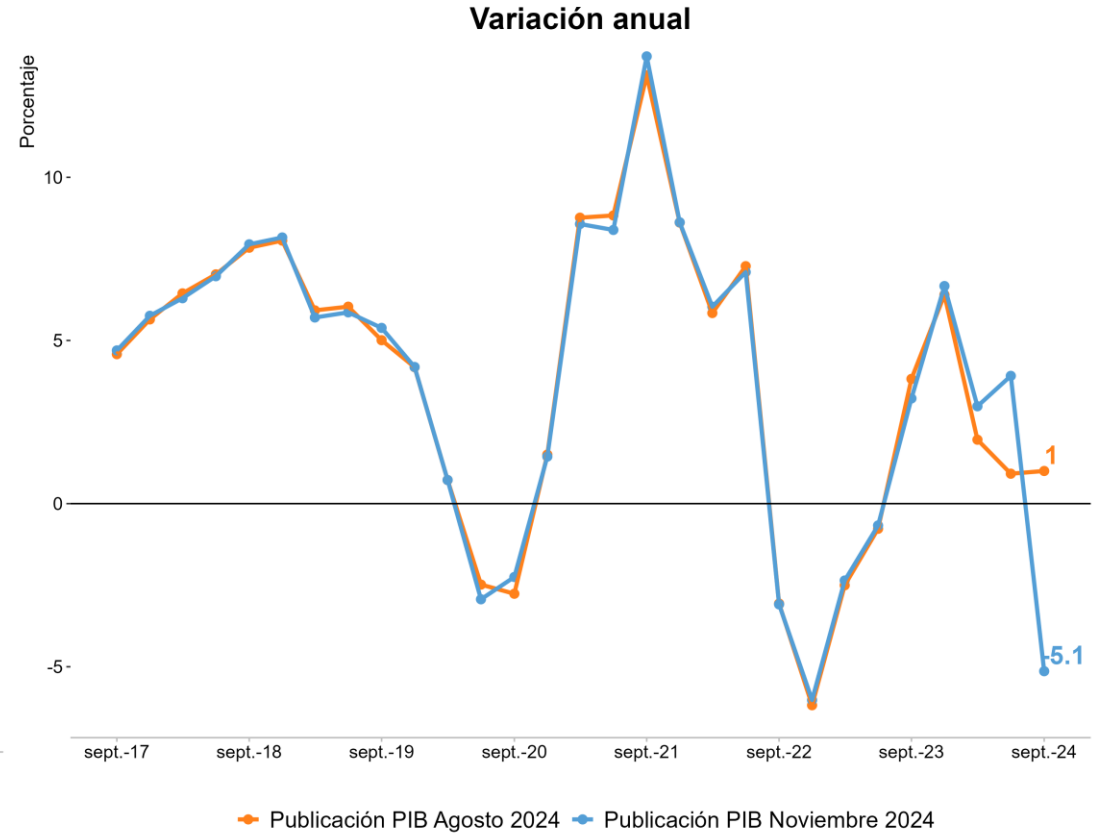

Formación Bruta de Capital Fijo (FBCF)

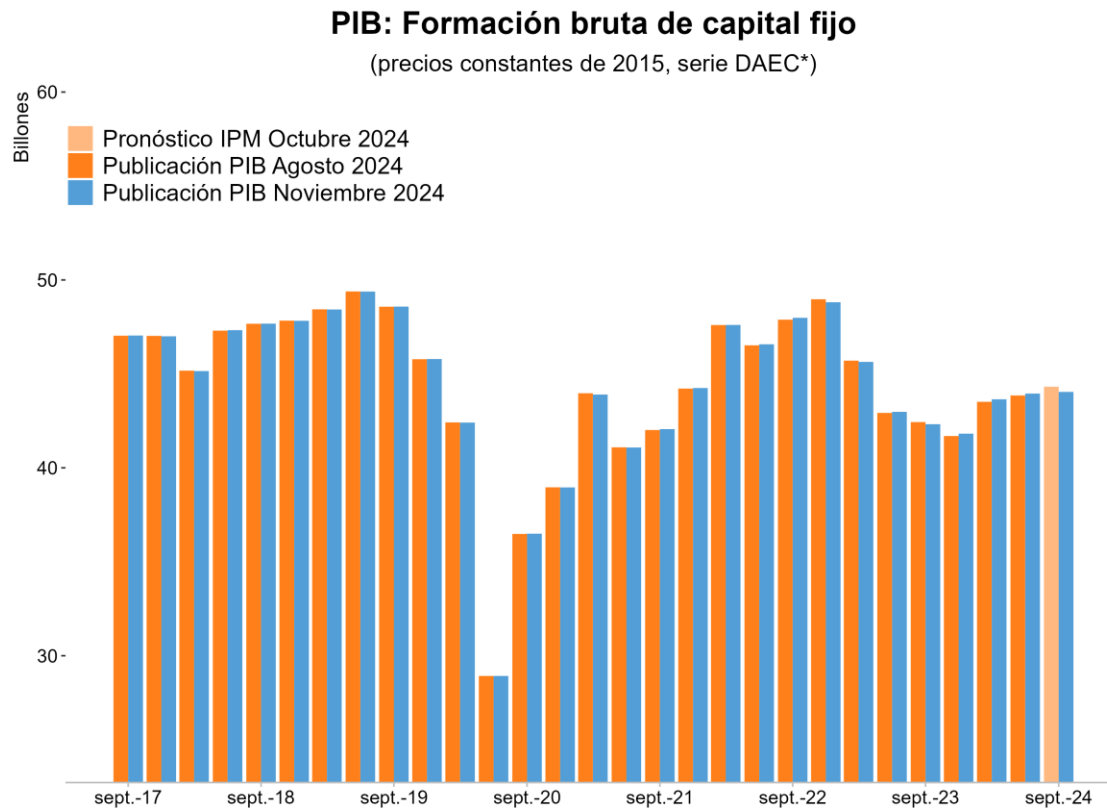

*Serie desestacionalizada y ajustada por efectos calendario (DAEC).
Fuente: Cuentas Nacionales - DANE, cálculos Banco de la República

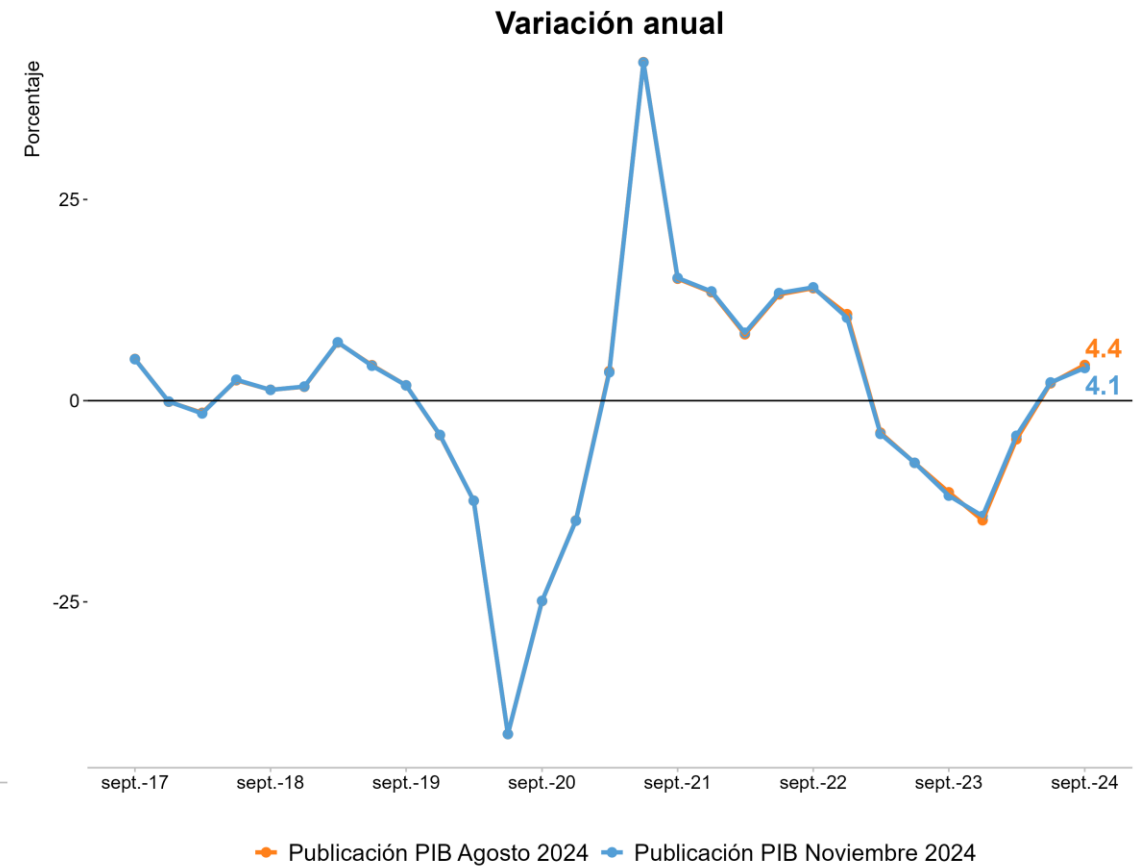

Censo de edificaciones: segmento no residencial

Área causada no residencial
(índice; 2020T3 = 100)

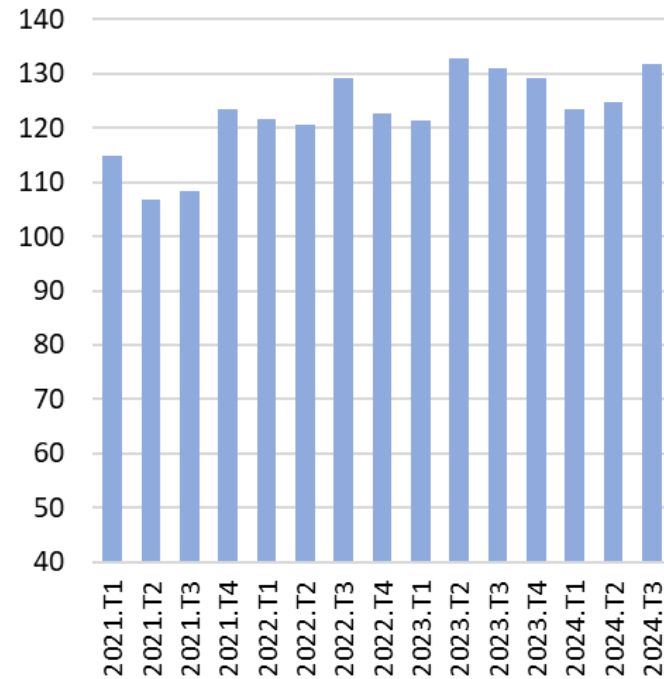

Área culminada no residencial
(índice; 2020T3 = 100)

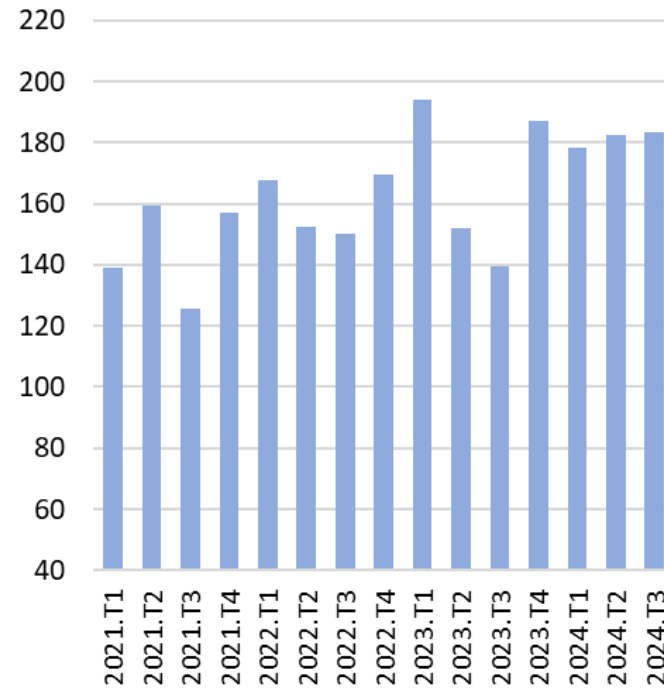

Área en proceso no residencial
(índice; 2020T3 = 100)

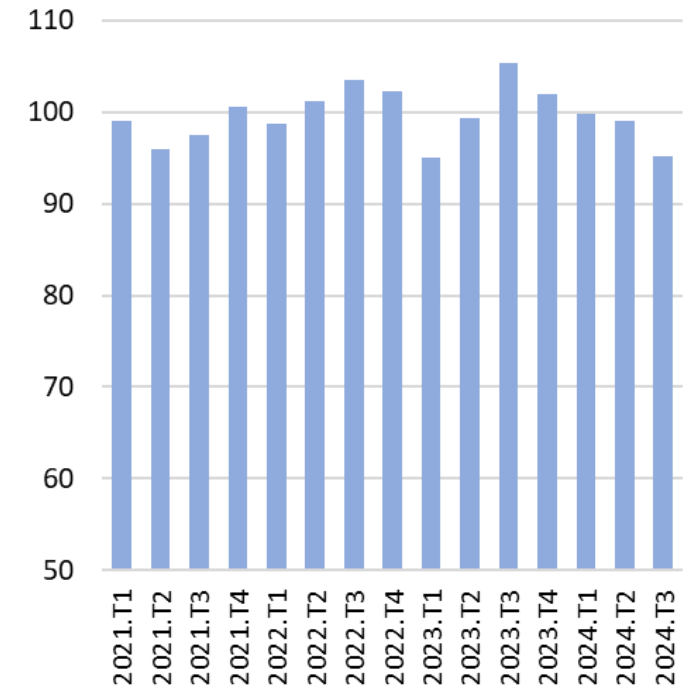

* Series originales.

Nota: CEED 17 áreas urbanas, 5 metropolitanas y Cundinamarca; para áreas en proceso y culminada no residencial se utilizan las categorías de oficinas, comercio, bodegas, educación, hoteles, administración pública y otros.

Fuente: DANE; cálculos Banco de la República

Censo de edificaciones: vivienda

Área culminada VIS

(índice; 2019T4 = 100)

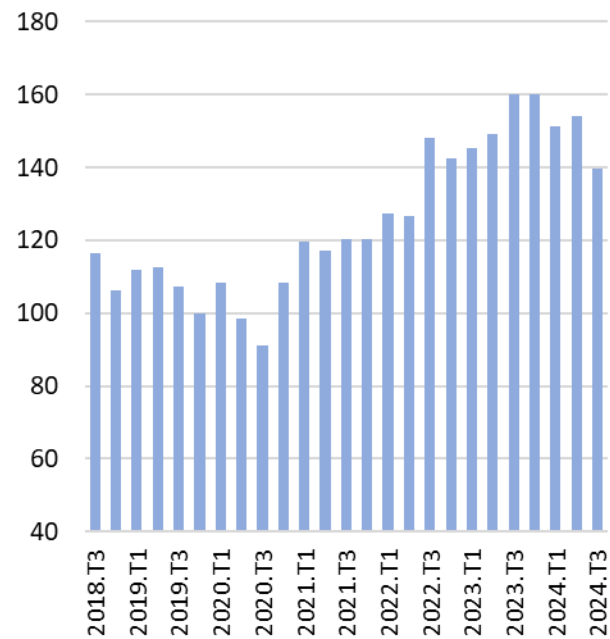

Área en proceso VIS

(índice; 2019T4 = 100)

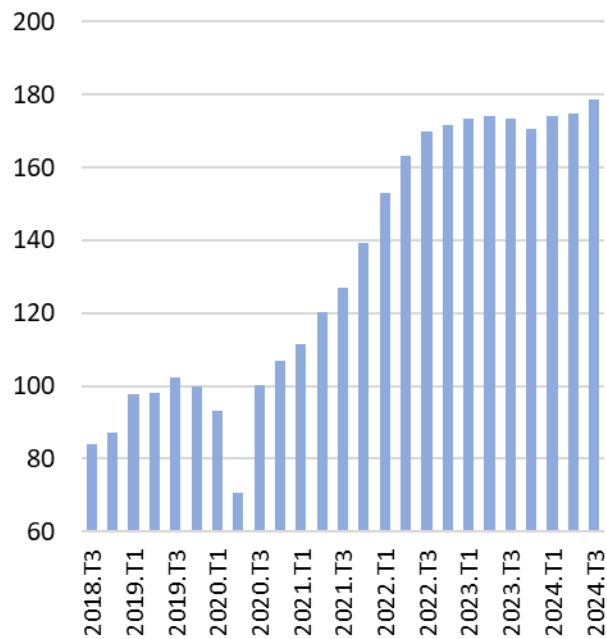

Área culminada No VIS

(índice; 2019T4 = 100)

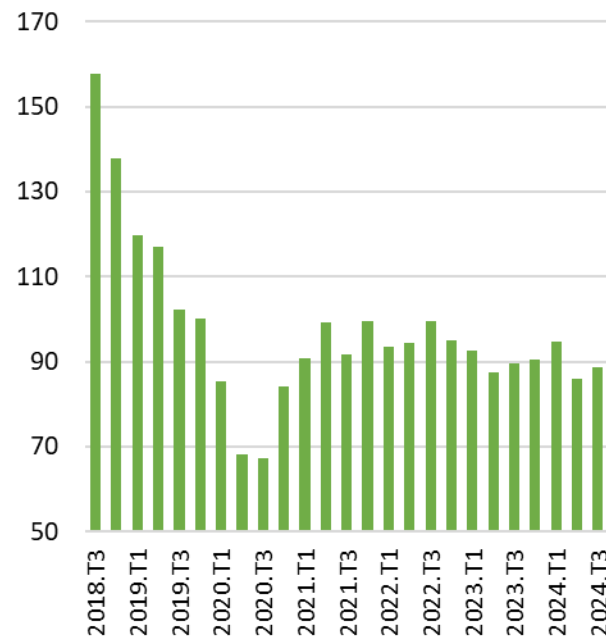

Área en proceso No VIS

(índice; 2019T4 = 100)

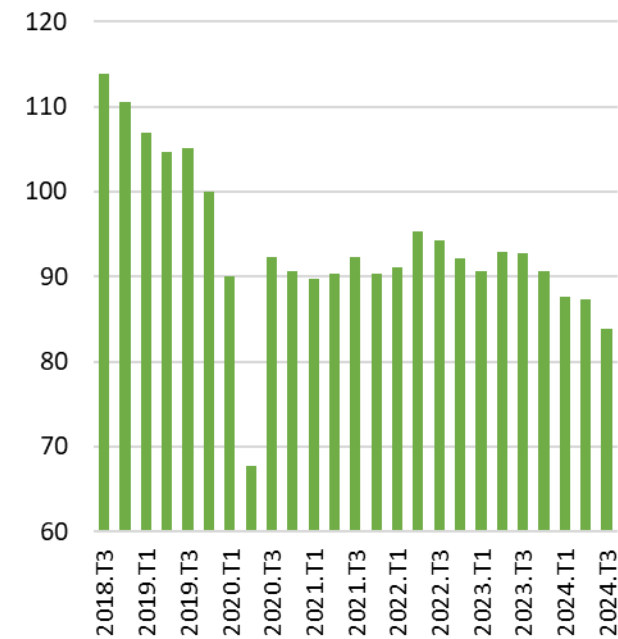

*Series desestacionalizadas y ajustadas por efecto calendario.

Nota: CEED 20 áreas de influencia

Fuente: DANE; cálculos Banco de la República

Formación Bruta de Capital (FBC)

PIB: Formación bruta de capital

(precios constantes de 2015, serie DAEC*)

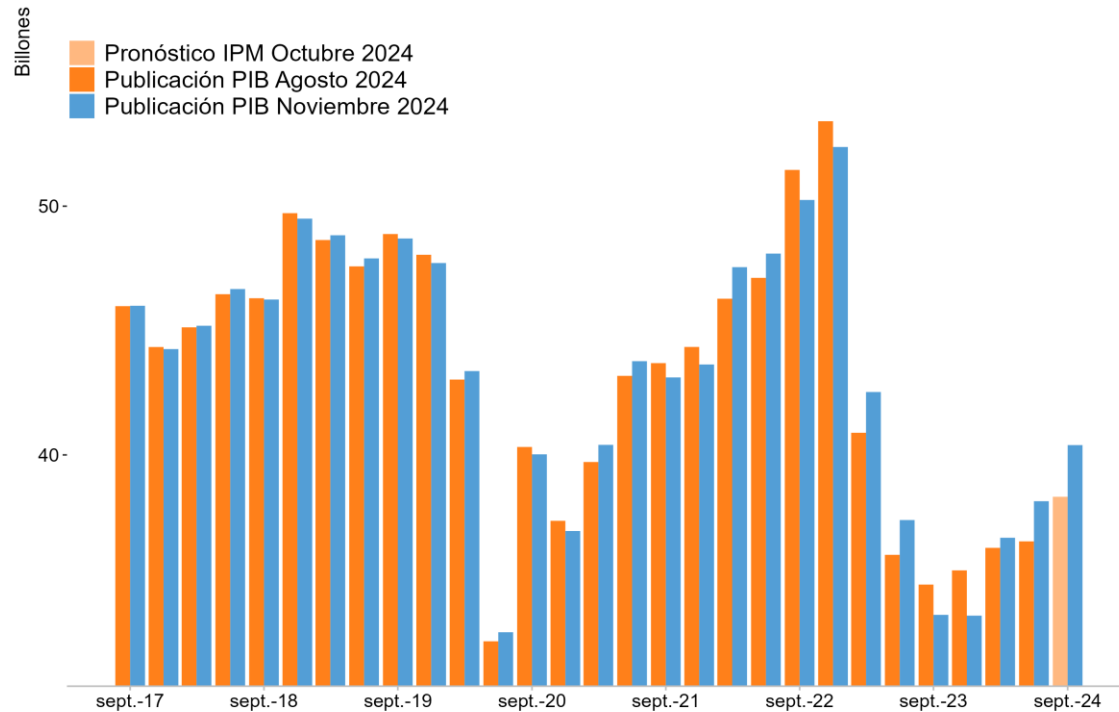

*Serie desestacionalizada y ajustada por efectos calendario (DAEC).
Fuente: Cuentas Nacionales - DANE, cálculos Banco de la República

Variación anual

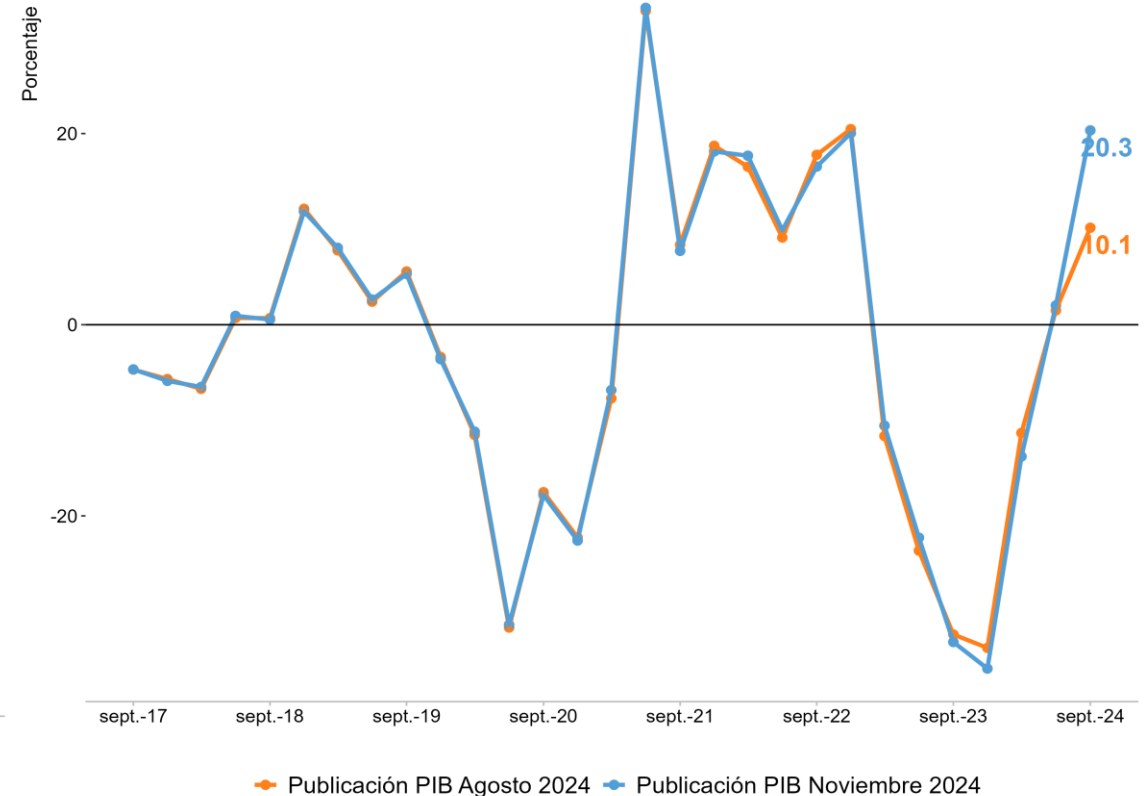

Exportaciones

PIB: Exportaciones

(precios constantes de 2015, serie DAEC*)

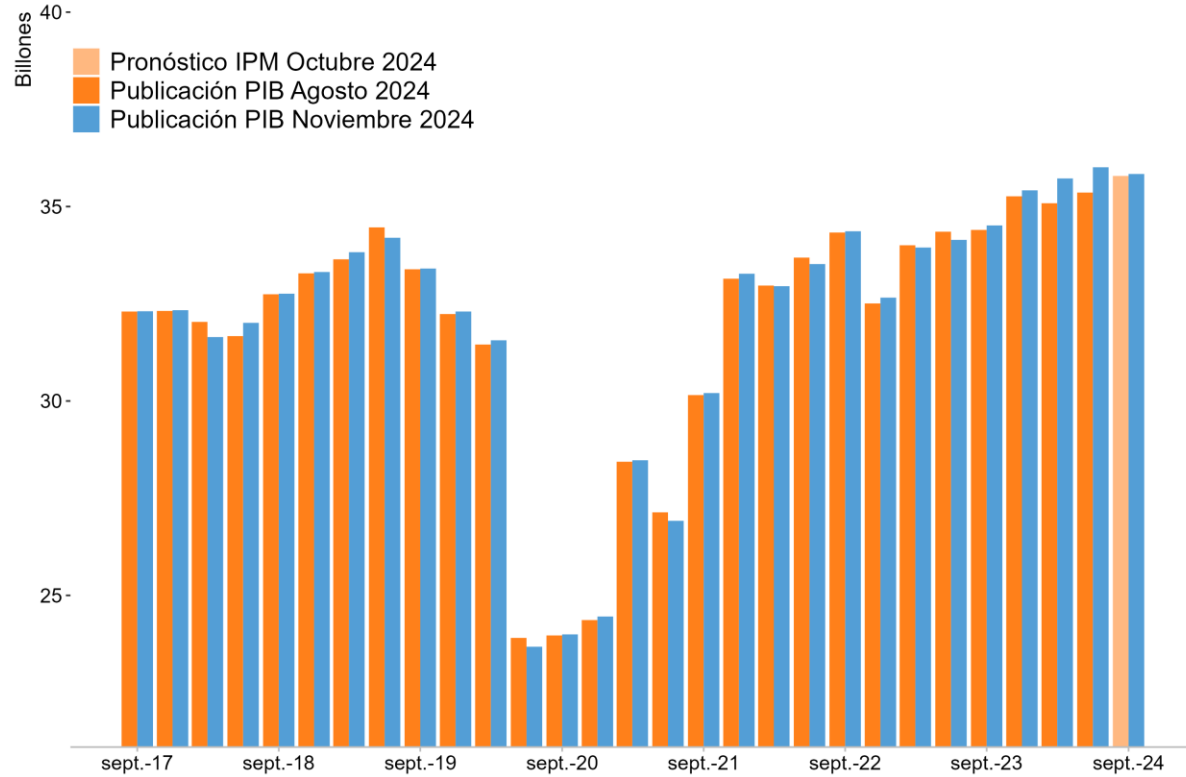

*Serie desestacionalizada y ajustada por efectos calendario (DAEC).
Fuente: Cuentas Nacionales - DANE, cálculos Banco de la República

Variación anual

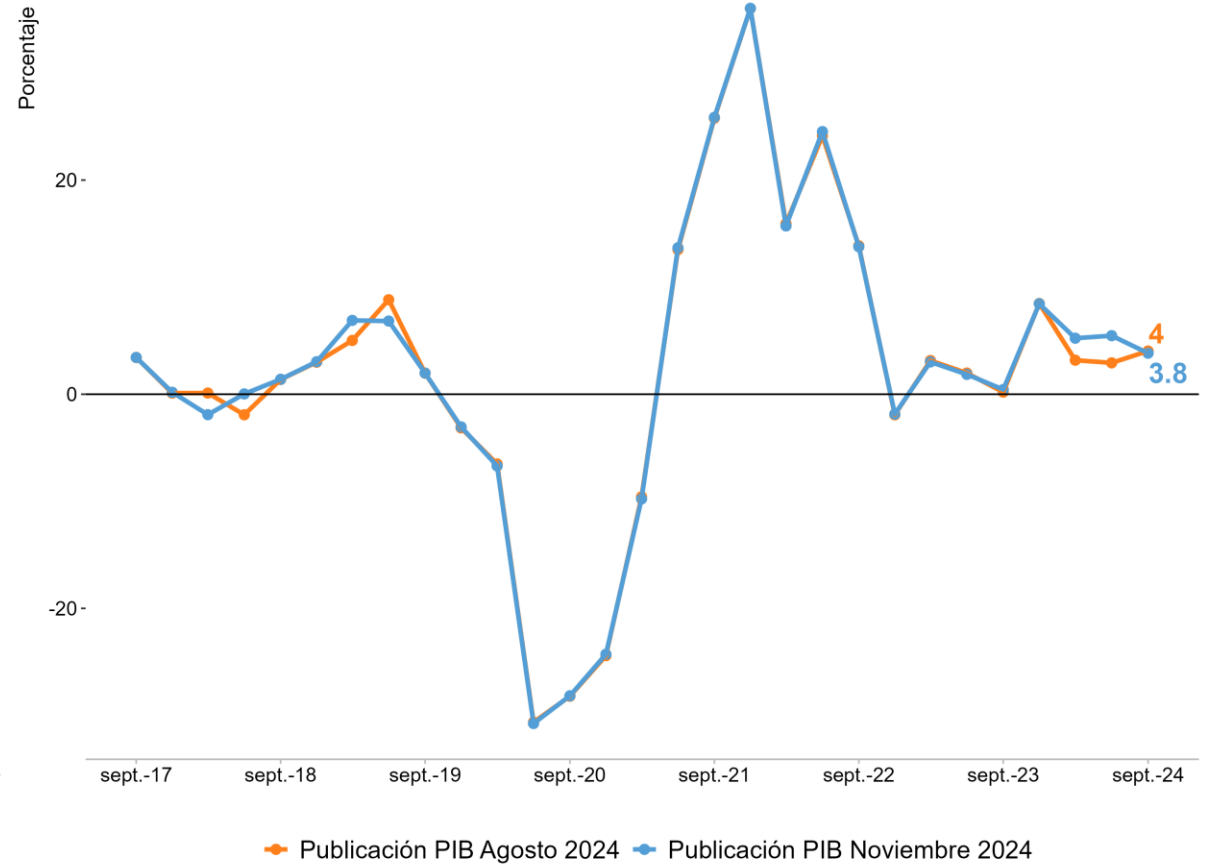

Publicación PIB Agosto 2024 Publicación PIB Noviembre 2024

Exportaciones: bienes y servicios

(Cuentas nacionales, pesos constantes)

Exportaciones de bienes^{a/} (trimestral y variación anual)

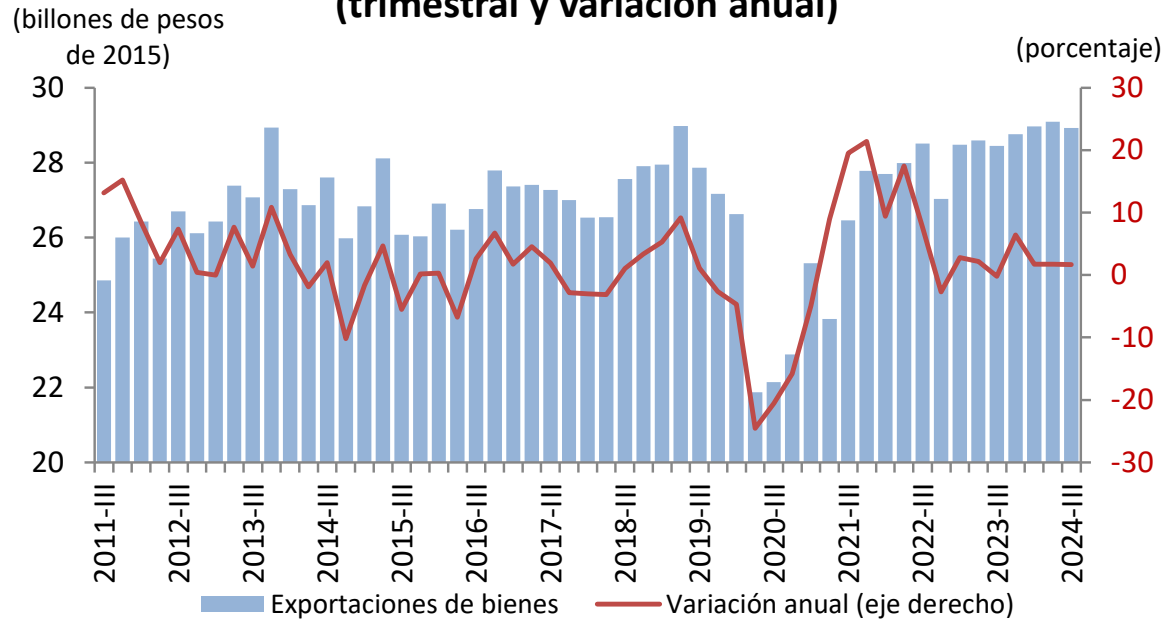

a/ Serie desestacionalizada y ajustada por efectos calendario.

Fuente: DANE; cálculos del Banco de la República.

Exportaciones de servicios^{a/} (trimestral y variación anual)

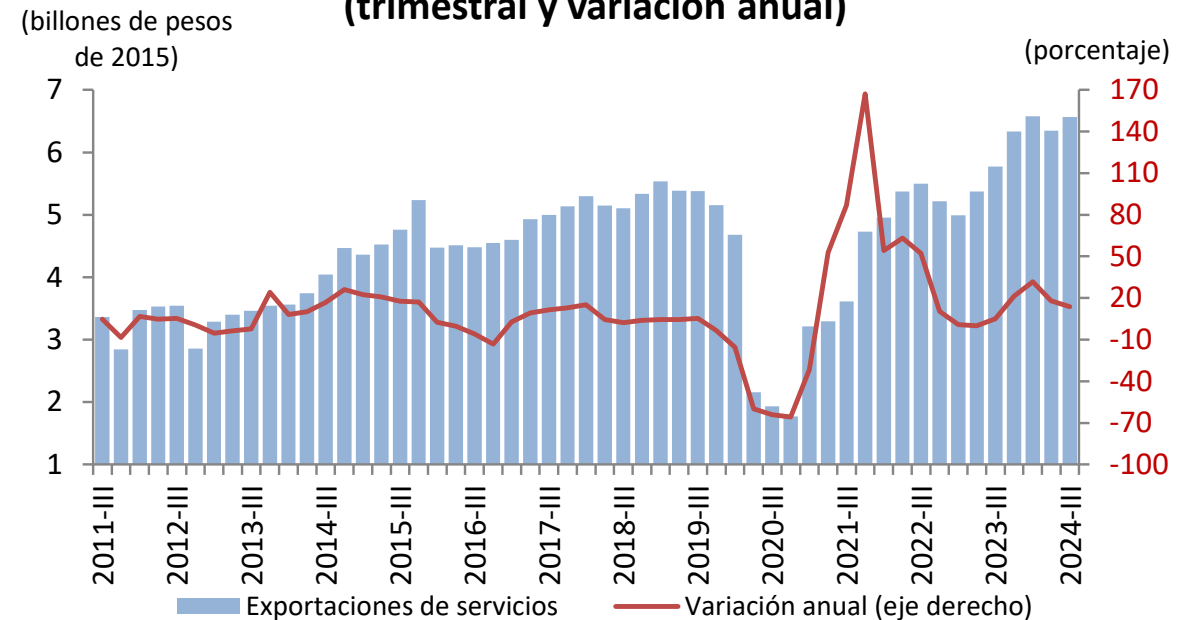

a/ Serie desestacionalizada y ajustada por efectos calendario.

Fuente: DANE; cálculos del Banco de la República.

Importaciones

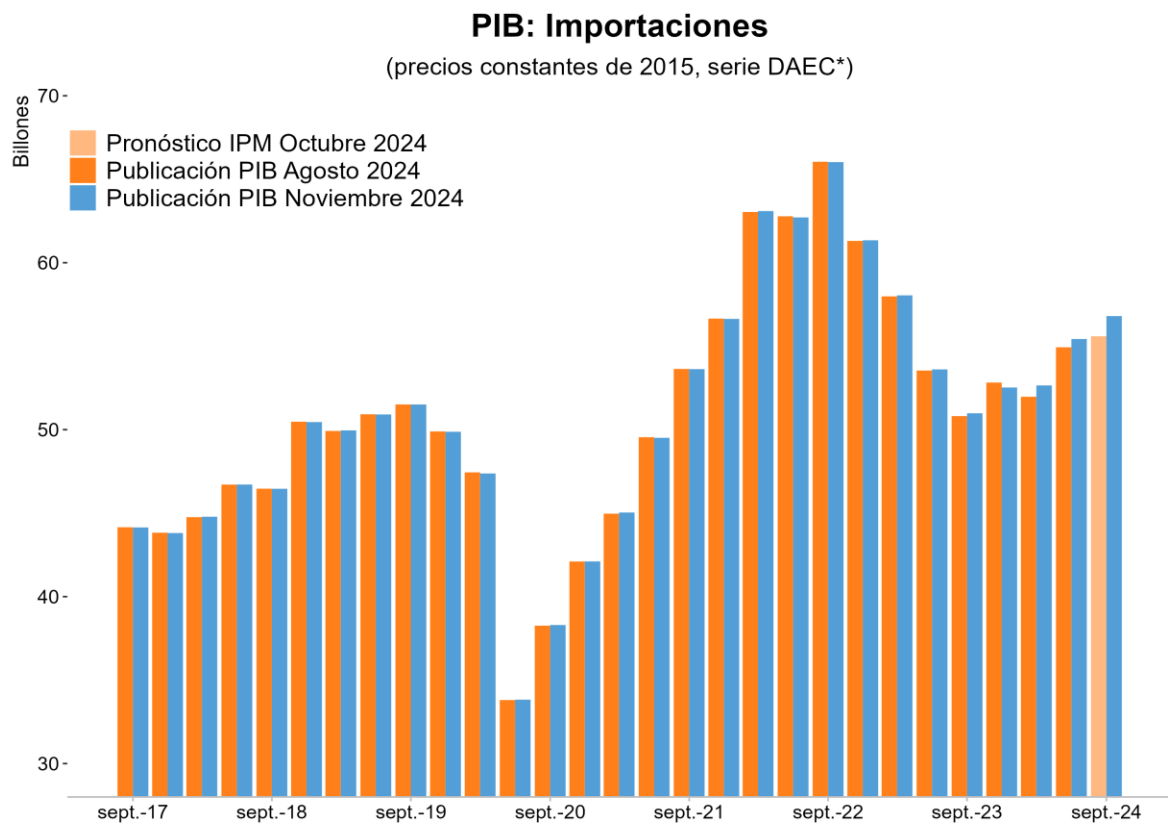

*Serie desestacionalizada y ajustada por efectos calendario (DAEC).
Fuente: Cuentas Nacionales - DANE, cálculos Banco de la República

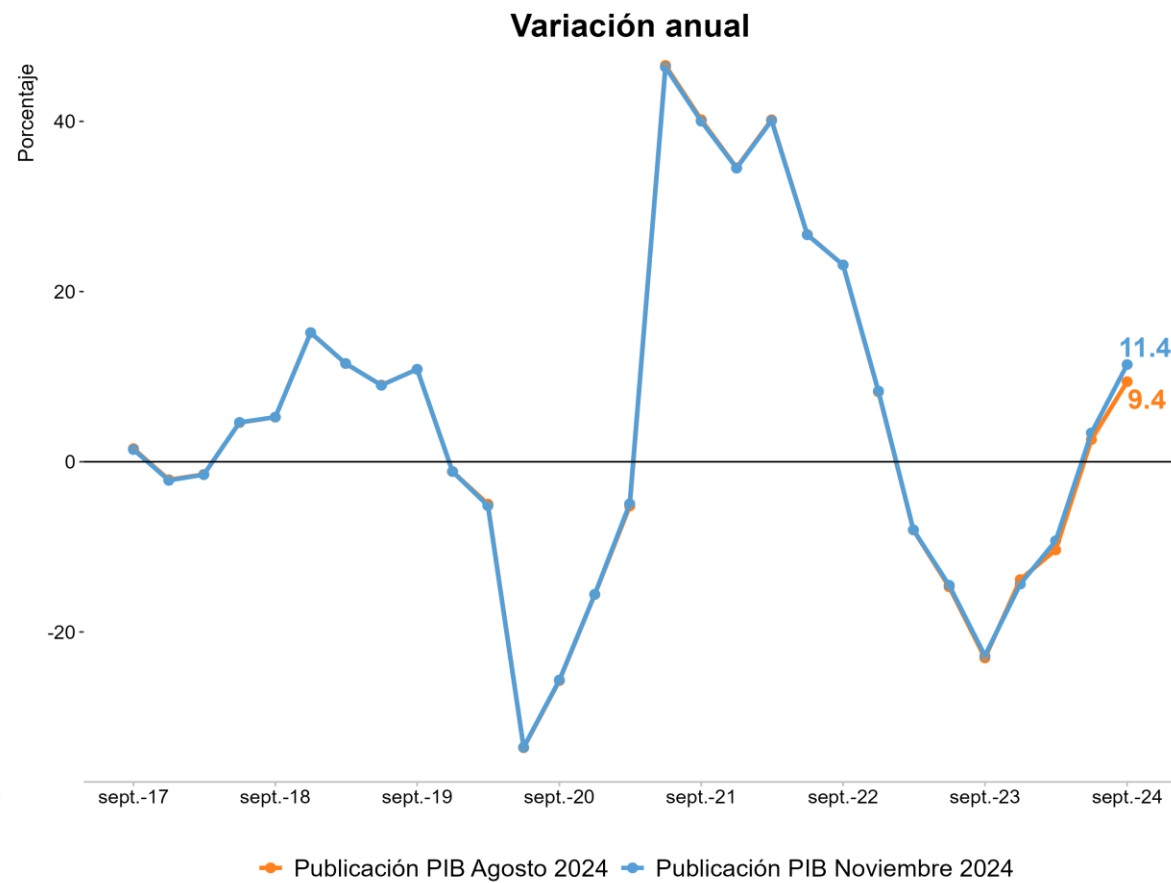

Demanda externa neta

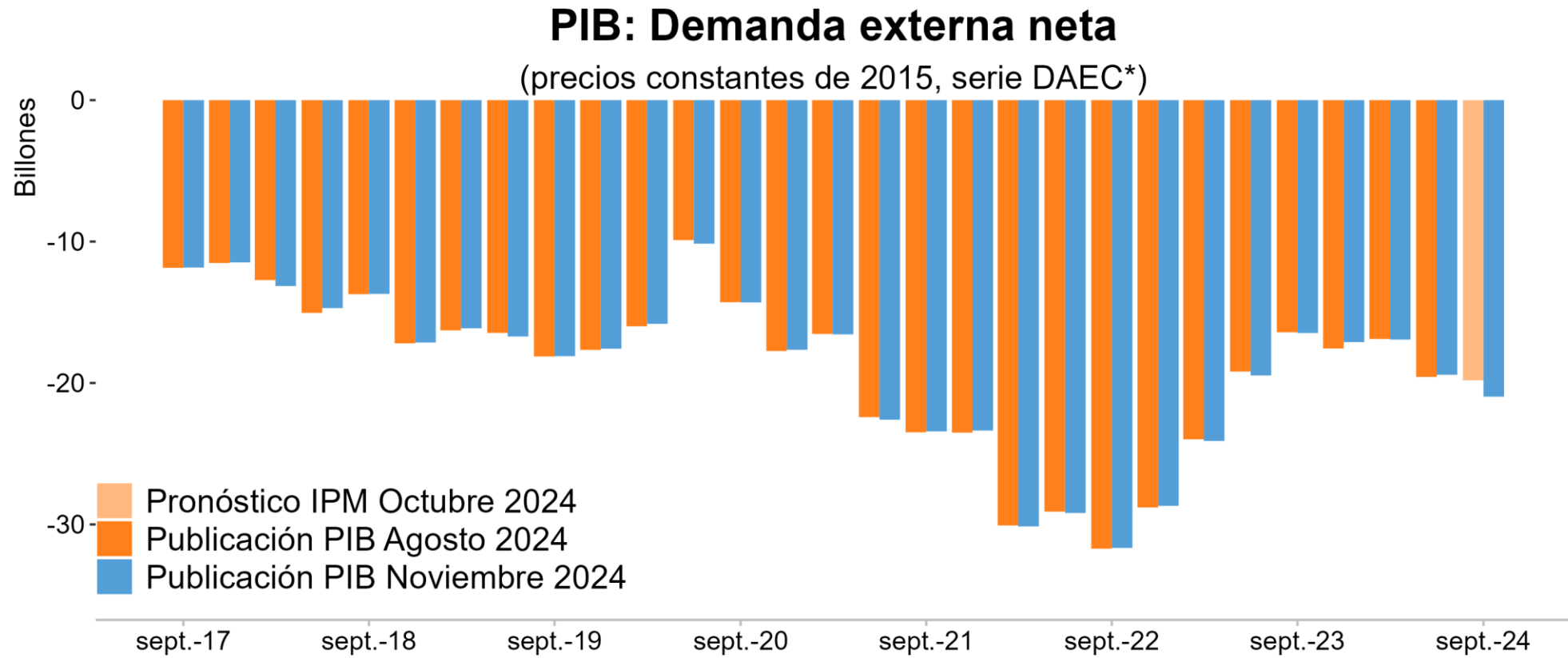

*Serie desestacionalizada y ajustada por efectos calendario (DAEC).
Fuente: Cuentas Nacionales - DANE, cálculos Banco de la República

Niveles y tendencias (calculadas con información entre 2015 y 2019)

Niveles PIB

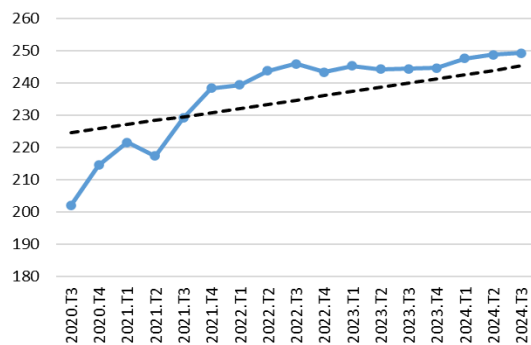

Niveles Demanda Interna

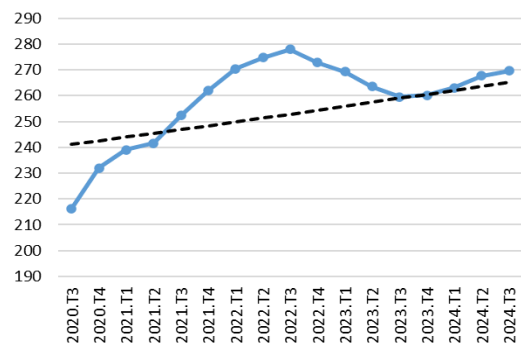

Niveles FBC

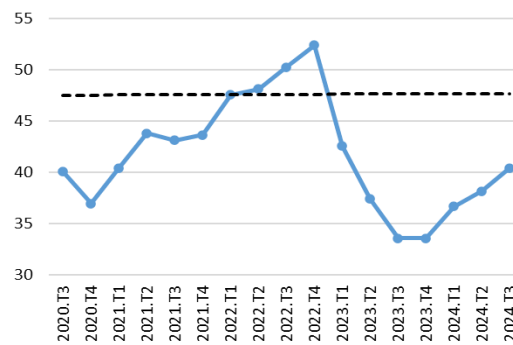

Niveles FBCF

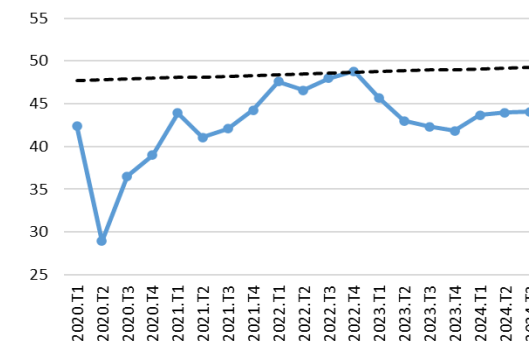

Niveles Consumo Total

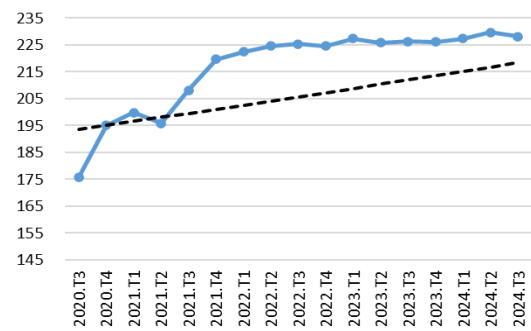

Niveles Consumo Privado

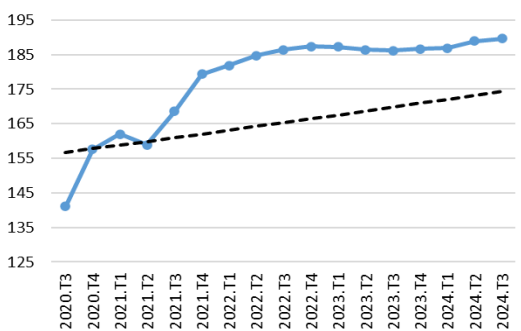

Niveles Consumo Público

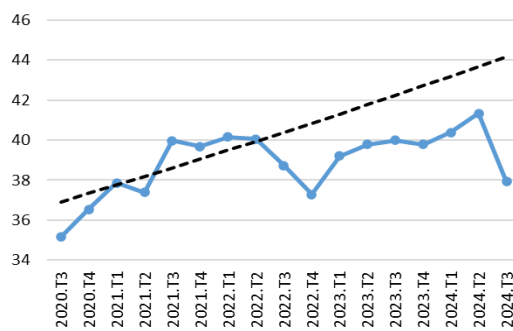

Niveles Exportaciones

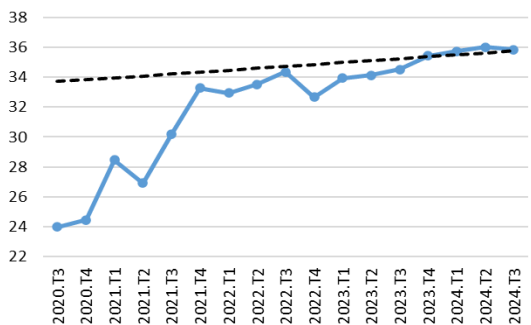

Niveles Importaciones

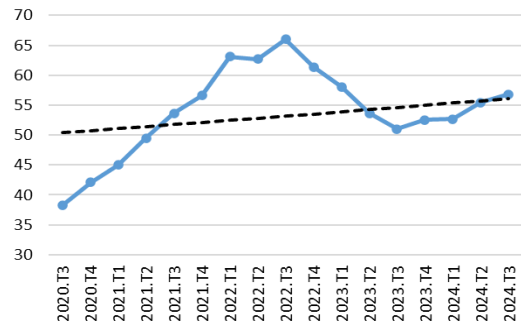

Nota: Tendencia con base en datos de 2015 y 2019.

Fuente: DANE; cálculos Banco de la República

Pulso económico regional

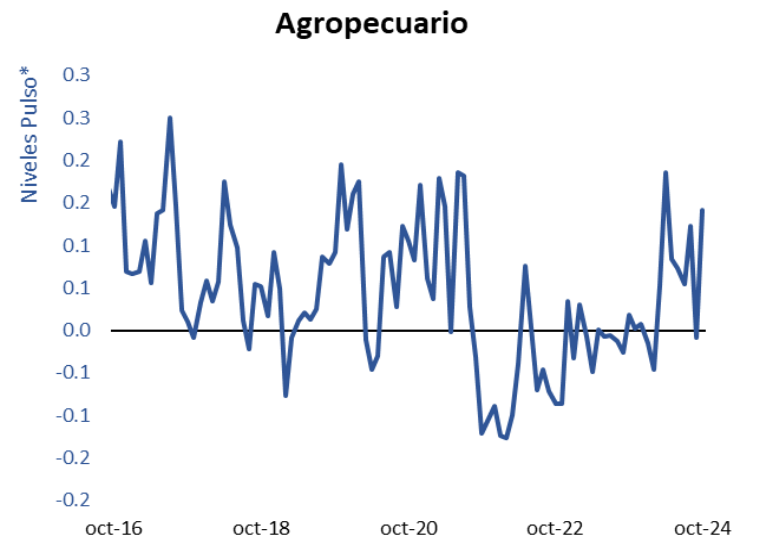
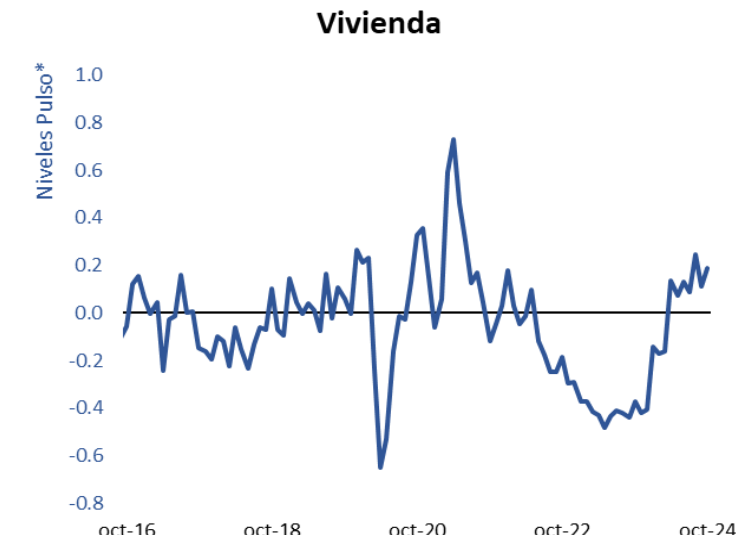
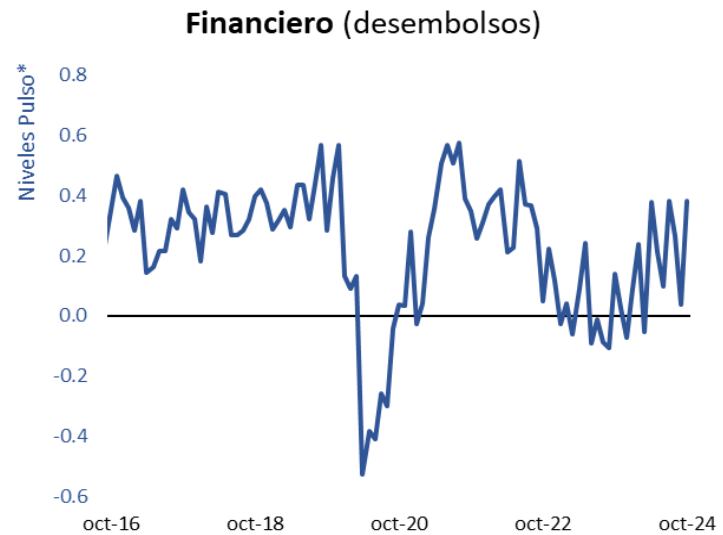
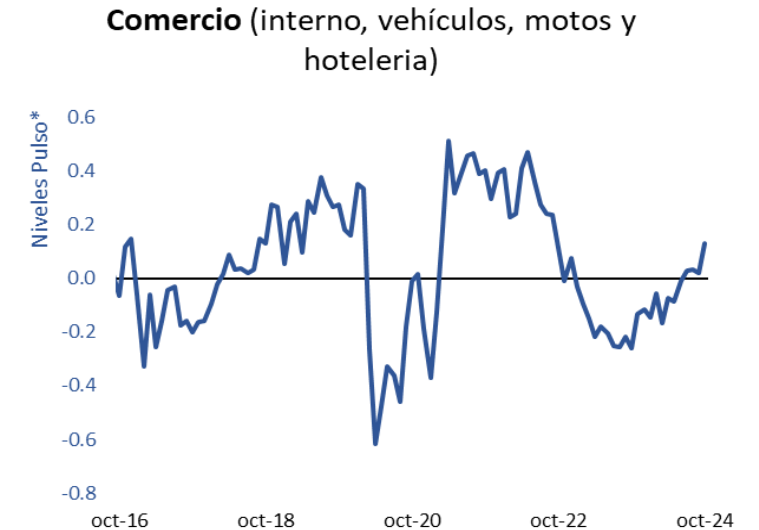
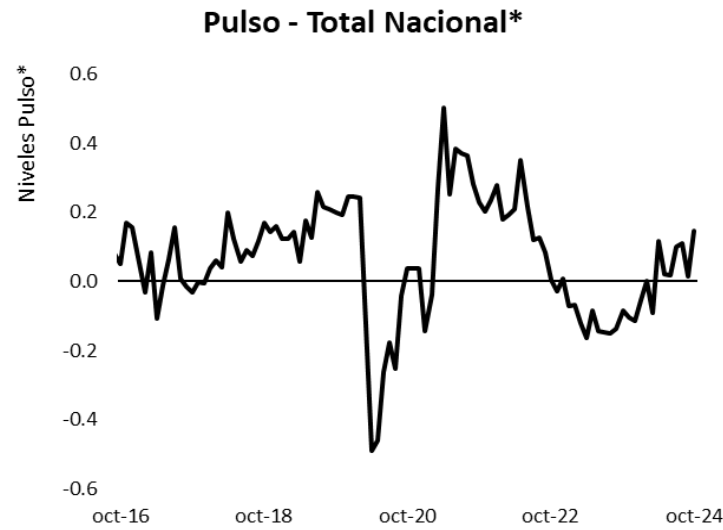

Nota: Series originales. *Resultados niveles Pulso entre -1 y 1. No corresponde a variaciones porcentuales anuales.

Fuente: Banco de la República.

Demanda de energía*

Demanda de energía total**
(cientos de GWh y crecimiento anual, serie DAEC*)

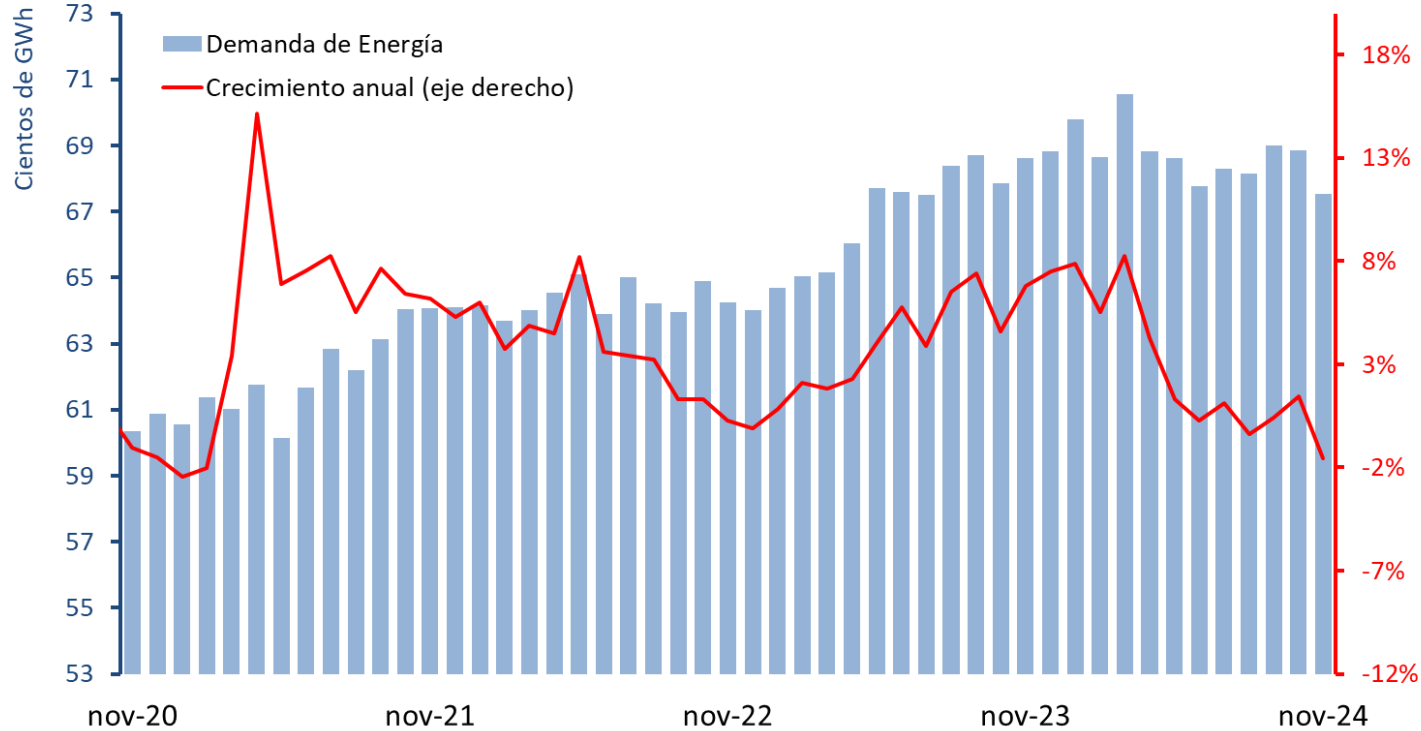

Demanda de energía no regulada
(cientos de GWh y crecimiento anual, serie DAEC*)

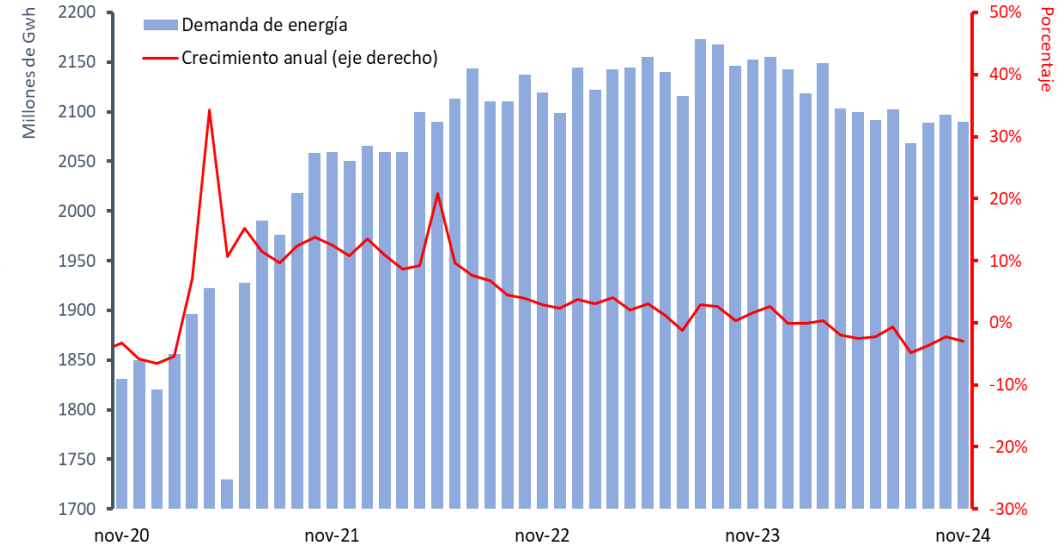

Demanda de energía regulada***
(cientos de GWh y crecimiento anual, serie DAEC*)

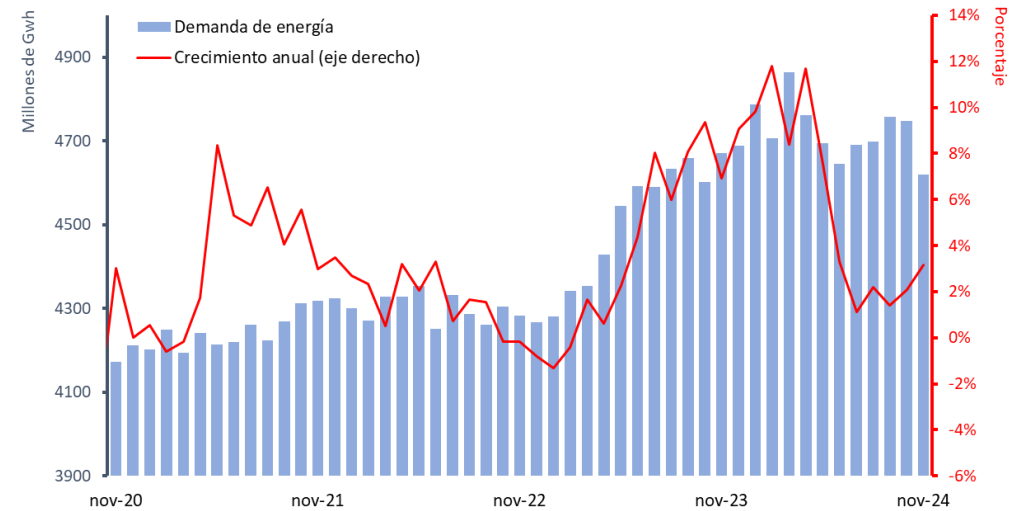

*Series desestacionalizadas y ajustadas por efecto calendario (DAEC).

**La demanda de energía total corresponde a la suma de la demanda de energía regulada y la no regulada.

***Corresponde a la demanda de energía residencial y de pequeños negocios.

Fuente: XM; cálculos Banco de la República.

Encuesta de Opinión Empresarial (EOE)

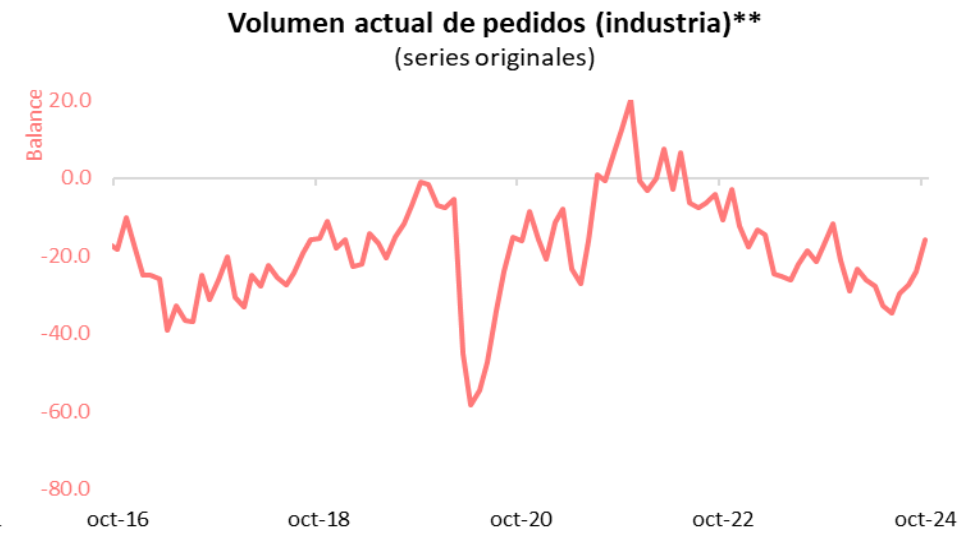
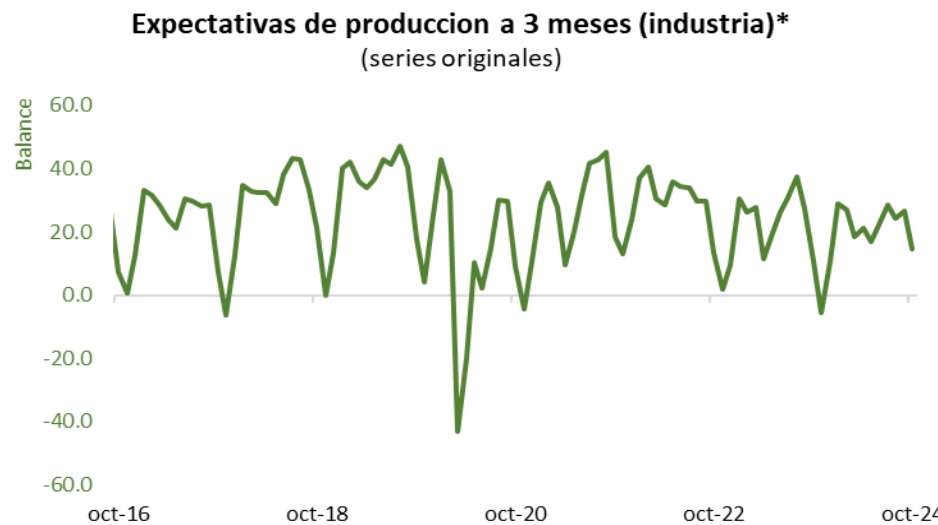
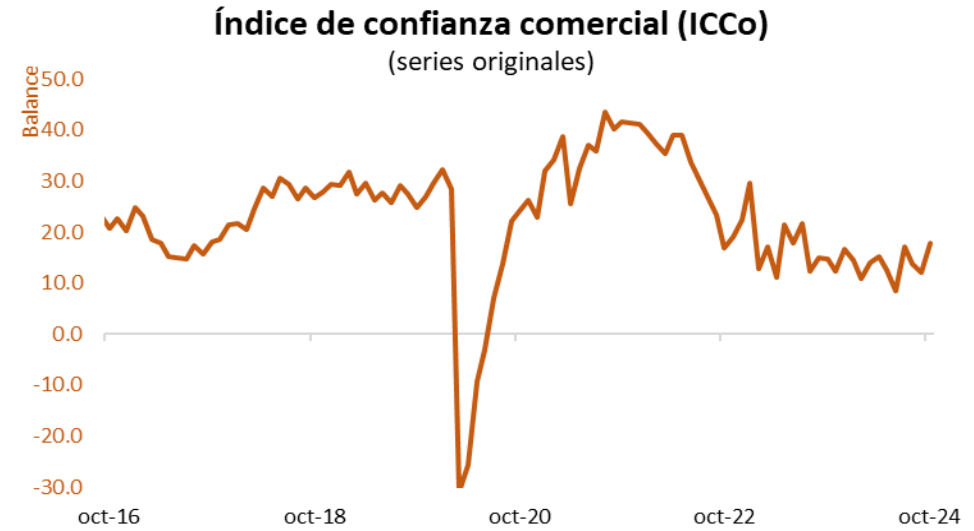
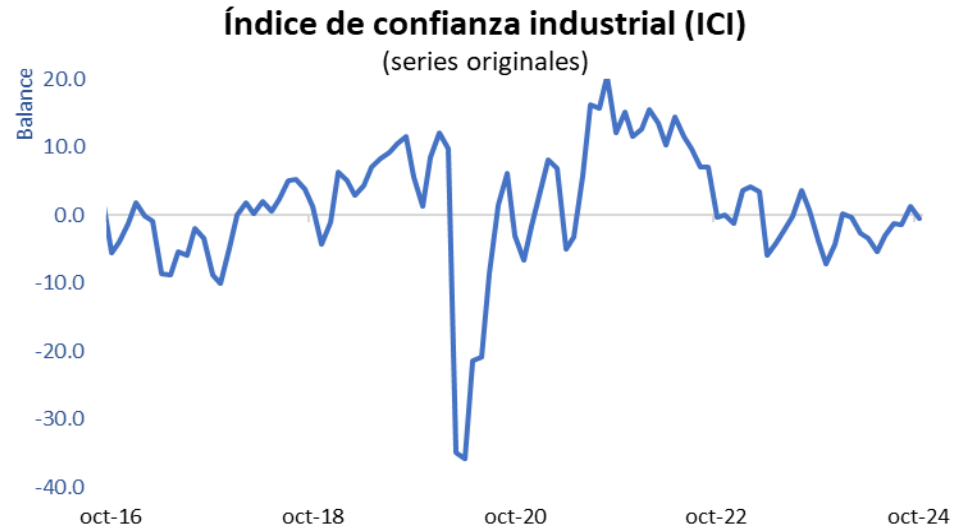

*Se calcula con base en la pregunta: “descontando los cambios estacionales normales se puede prever que en los próximos tres meses su producción tenderá a:”.

**Se calcula con base en la pregunta: “considera que el volumen actual de pedidos que tiene por atender es:”.

Fuente: Fedesarrollo; cálculos Banco de la República.

Encuesta de Opinión al Consumidor (EOC)

Índice de Confianza del Consumidor (ICC)

(series originales)

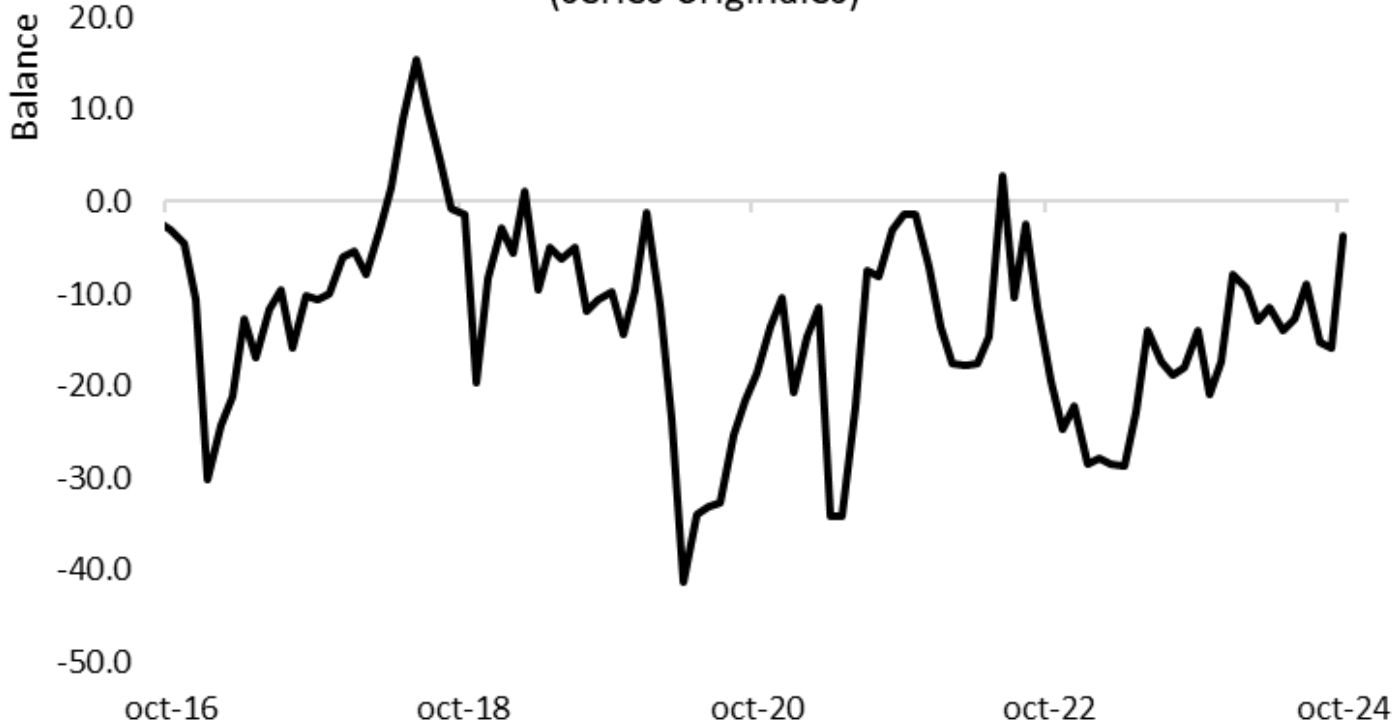

Índice de Expectativas de los Consumidores

(series originales)

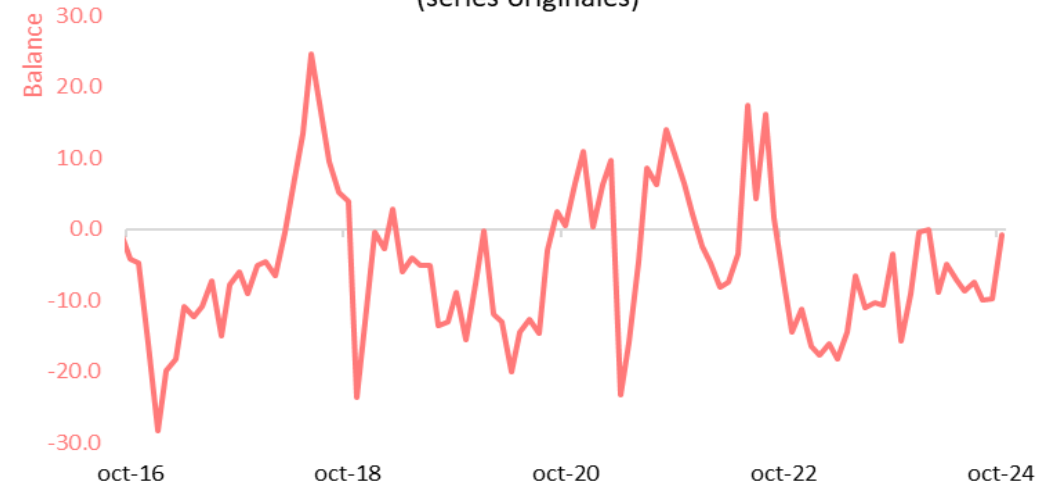

Índice de Condiciones Económicas

(series originales)

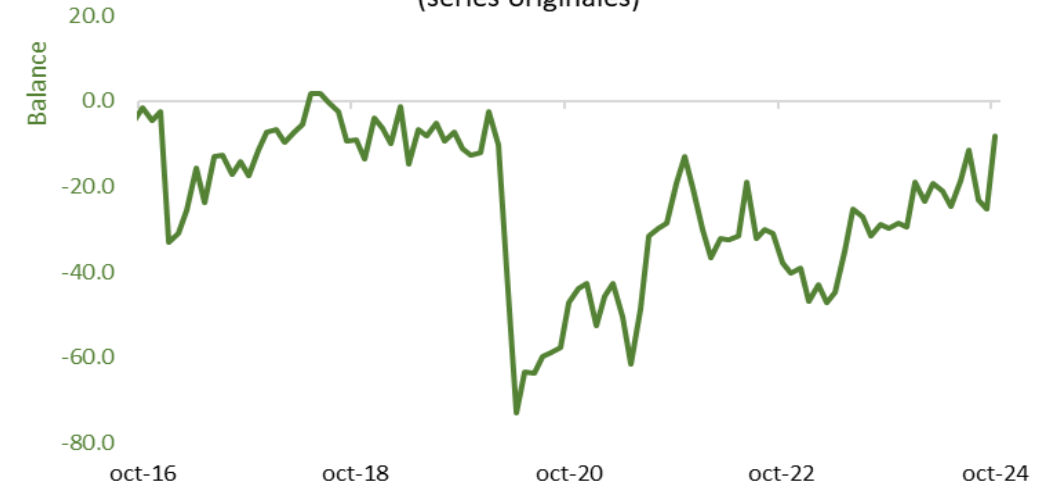

Matrículas de vehículos y motocicletas

Número de matrículas (Particular)^{a/} (mensual)

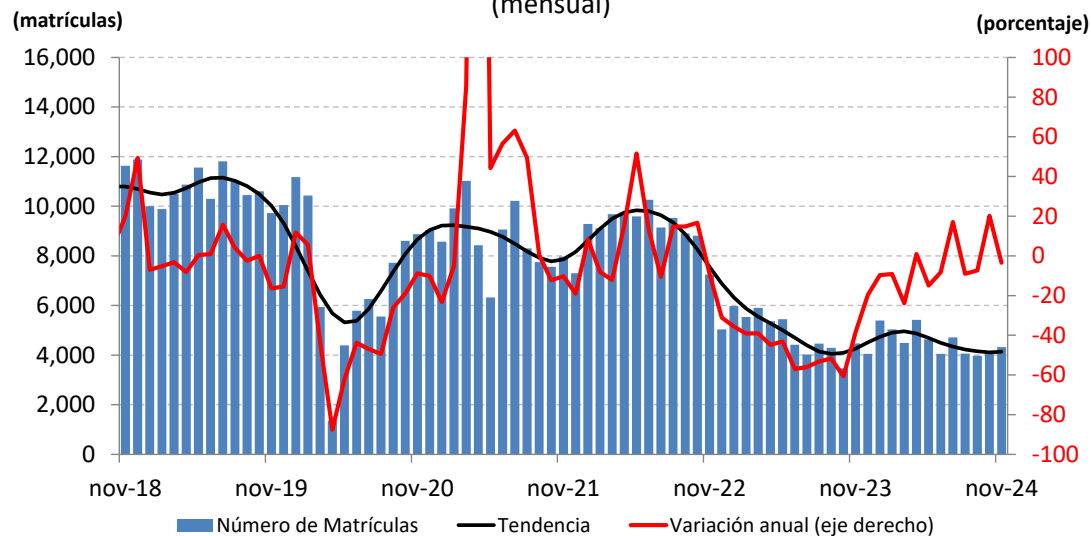

Número de matrículas (Inversión)^{a/} (mensual)

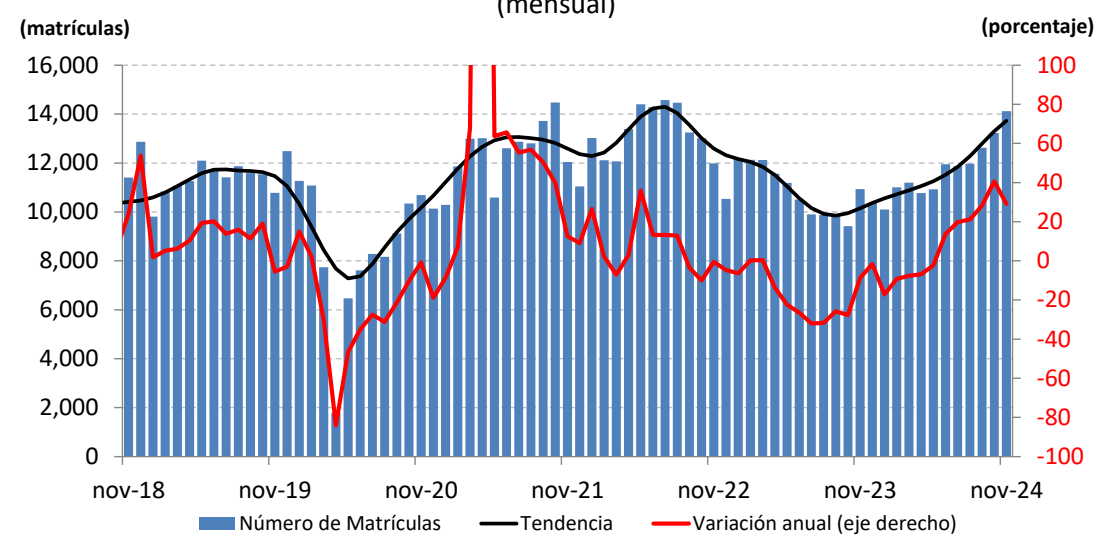

a/ Serie desestacionalizada y ajustada por efectos calendario.
Fuente: RUNT; cálculos del Banco de la República.

a/ Serie desestacionalizada y ajustada por efectos calendario.
Fuente: RUNT; cálculos del Banco de la República.

Número de matrículas de motocicletas^{a/} (mensual)

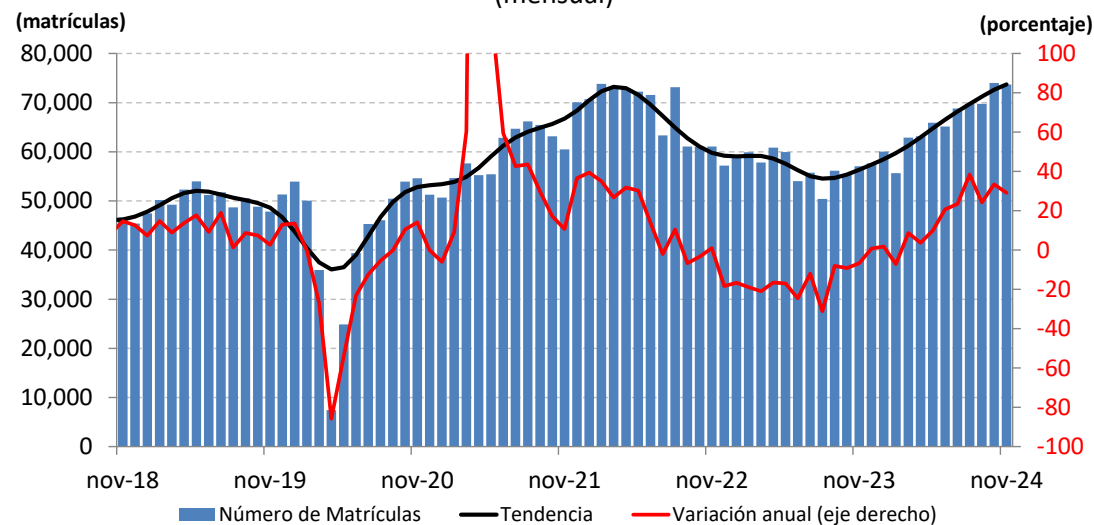

a/ Serie desestacionalizada y ajustada por efectos calendario.
Fuente: RUNT; cálculos del Banco de la República.

III. Mercado Laboral

*El análisis del mercado laboral utiliza los resultados del DANE (GEIH).

Población ocupada

Trimestre móvil

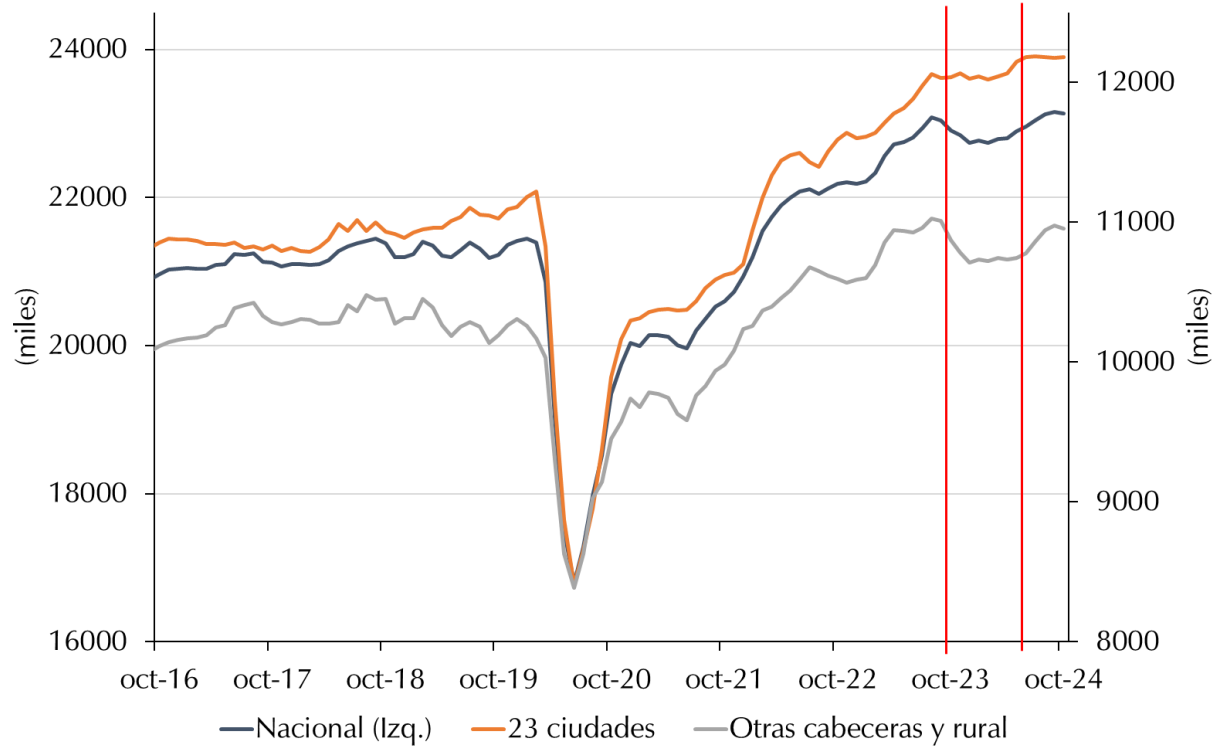

Tasa de desempleo

Trimestre móvil

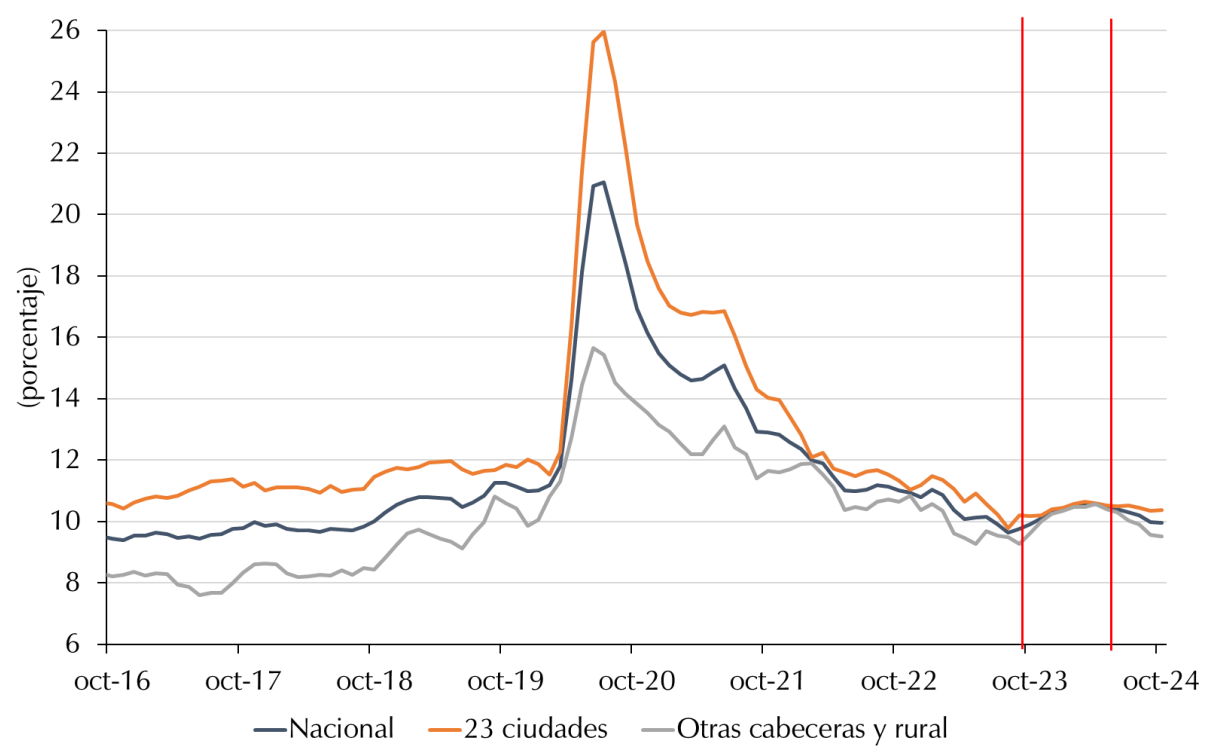

Serías desestacionalizadas y en trimestre móvil.

*Cifras preliminares debido al método de estimación. Las series pueden ser modificadas al incorporarse nueva información.

Fuente: Marco GEIH 2018 - DANE, cálculos Banco de la República.

Crecimiento anual del empleo versús el PIB 2024.T3

(crecimientos anuales sobre series daec)

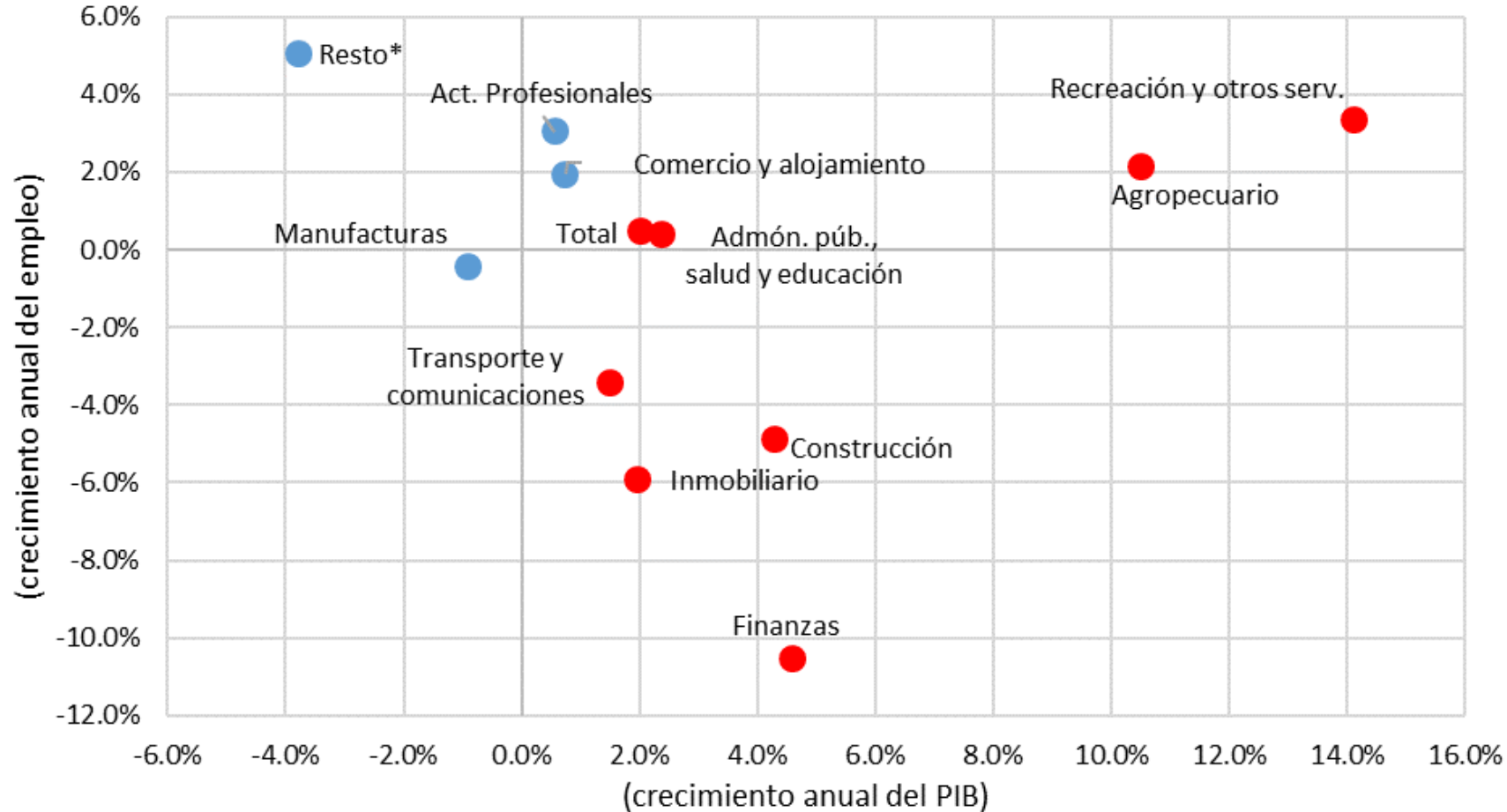

Sectores donde el crecimiento del PIB supera el crecimiento del empleo

(*) El sector Resto incluye electricidad, gas y agua, y minería.

Datos con ajuste estacional.

Fuente: DANE; Cálculos del Banco de la República.

IV. Condiciones financieras

Encuesta situación del crédito

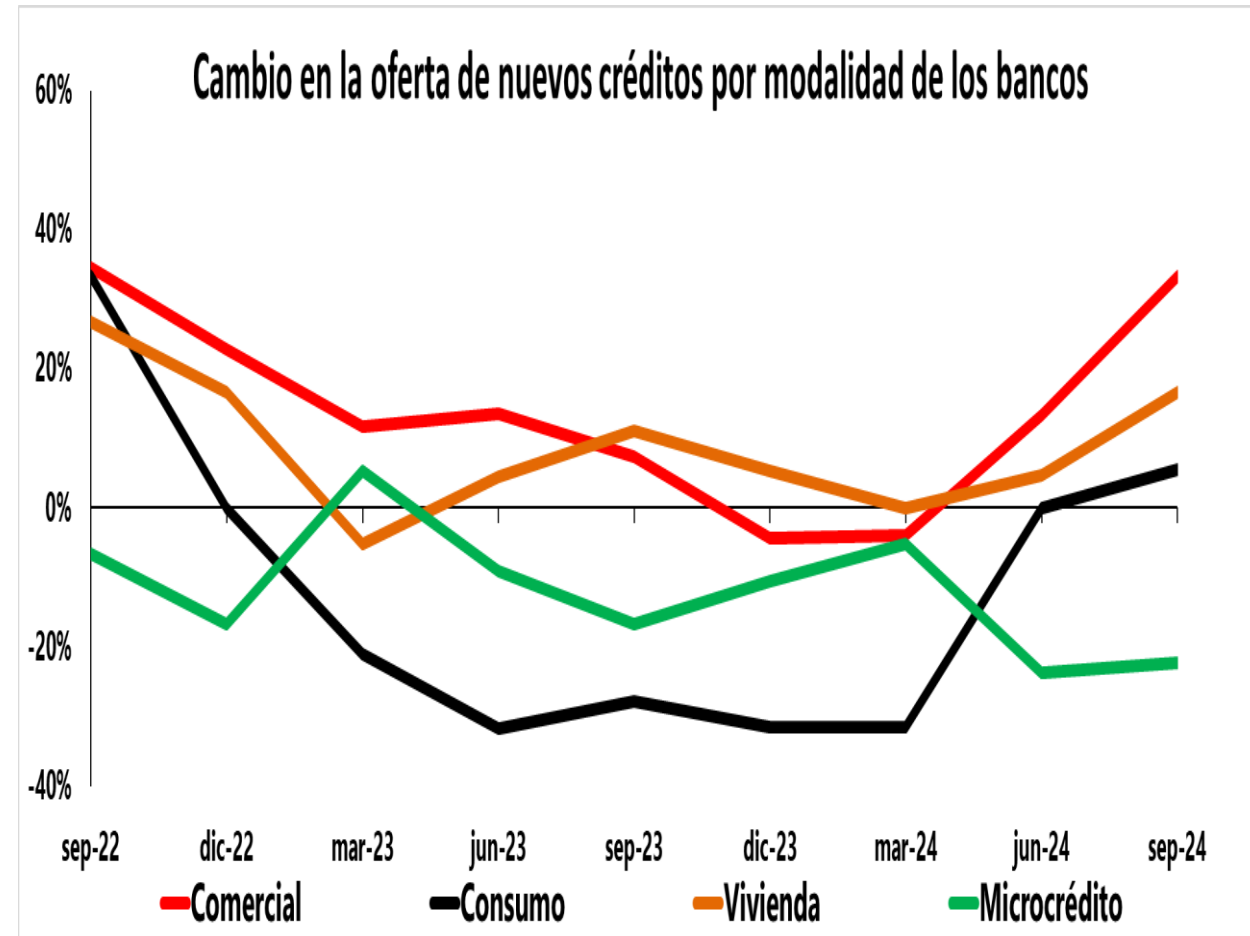
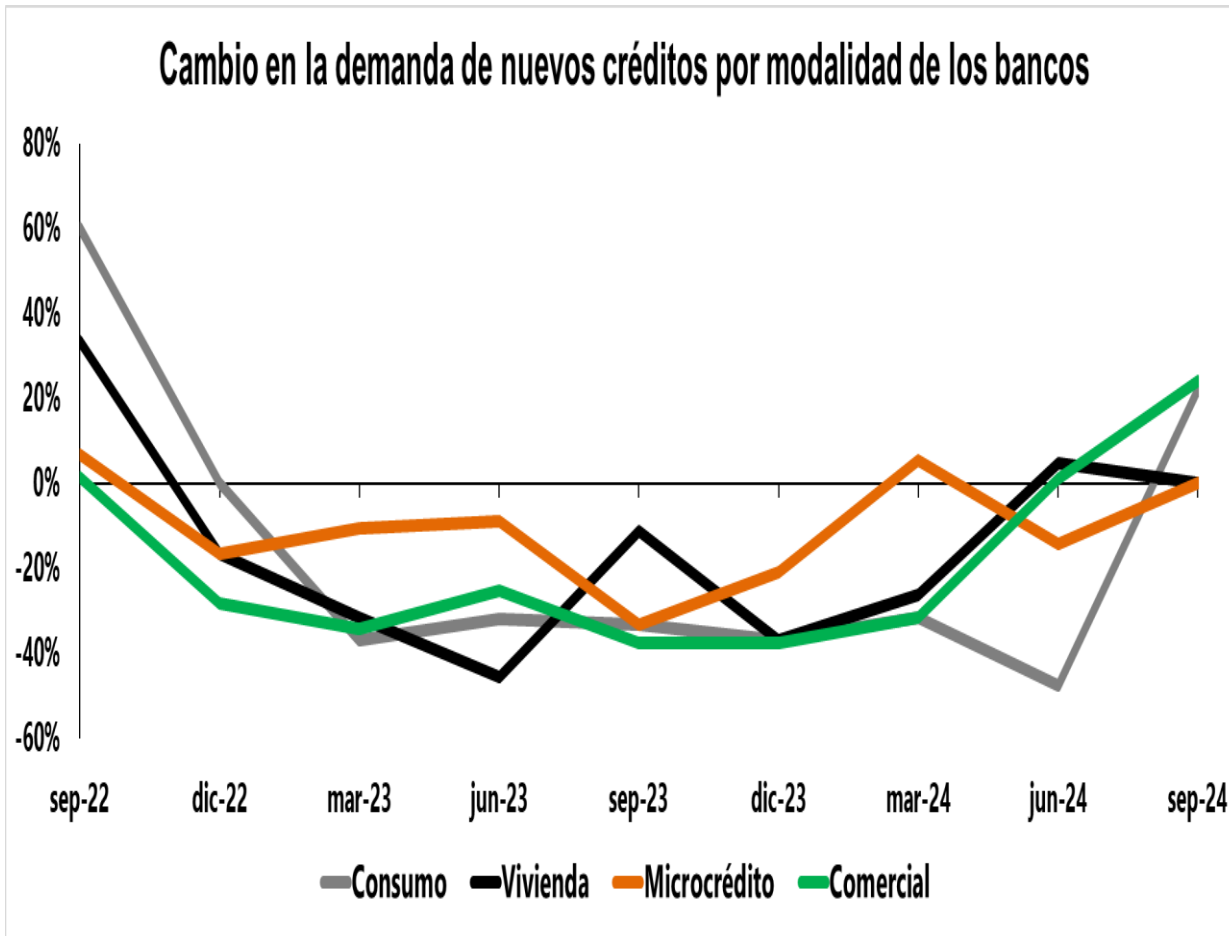

Tasas de interés del mercado monetario y de captación de depósitos

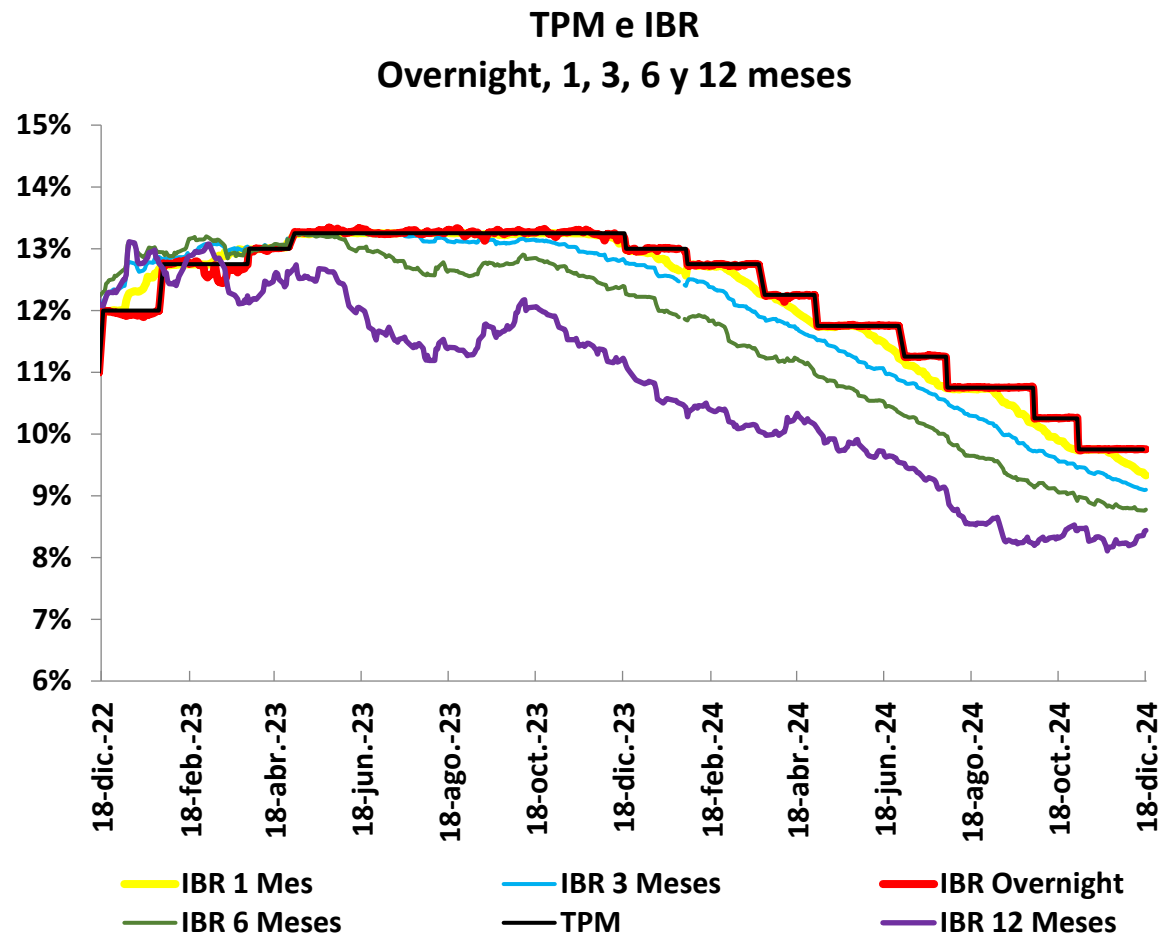
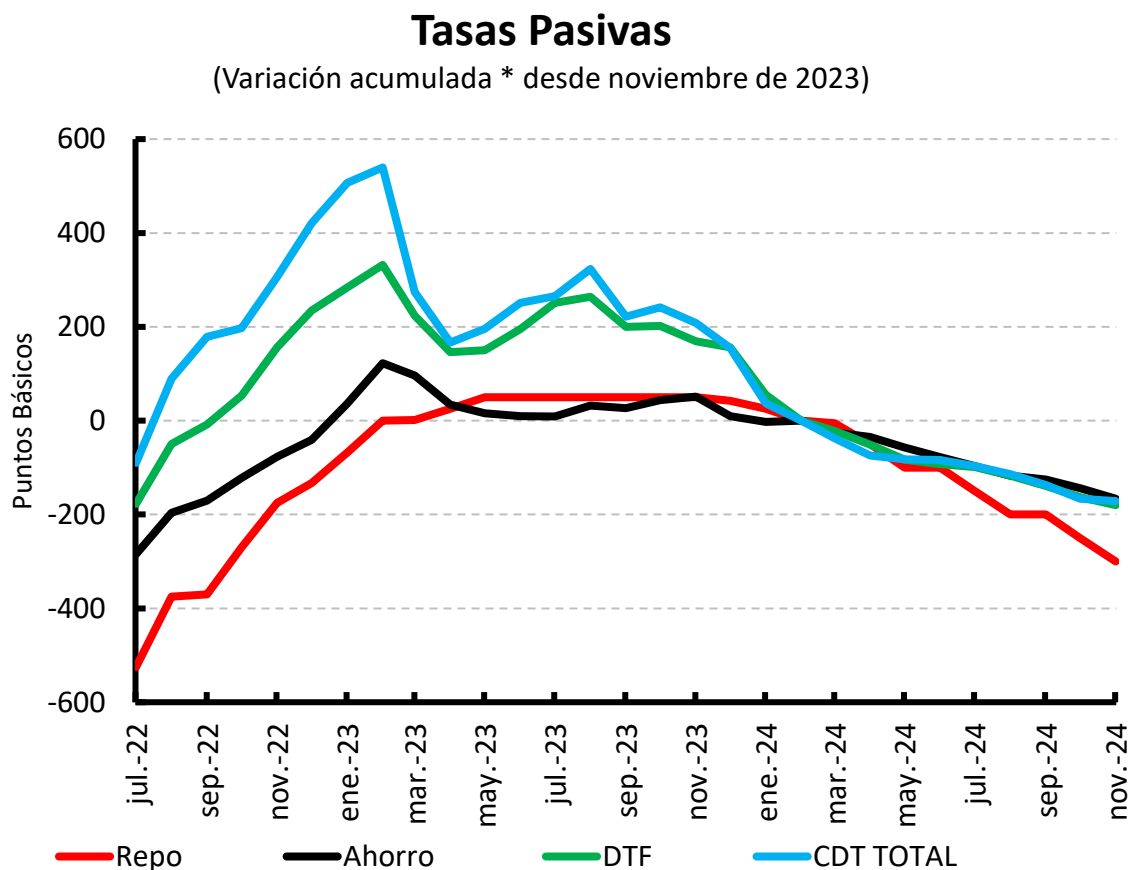

Tasas de interés CDT por plazo y modalidad de captación

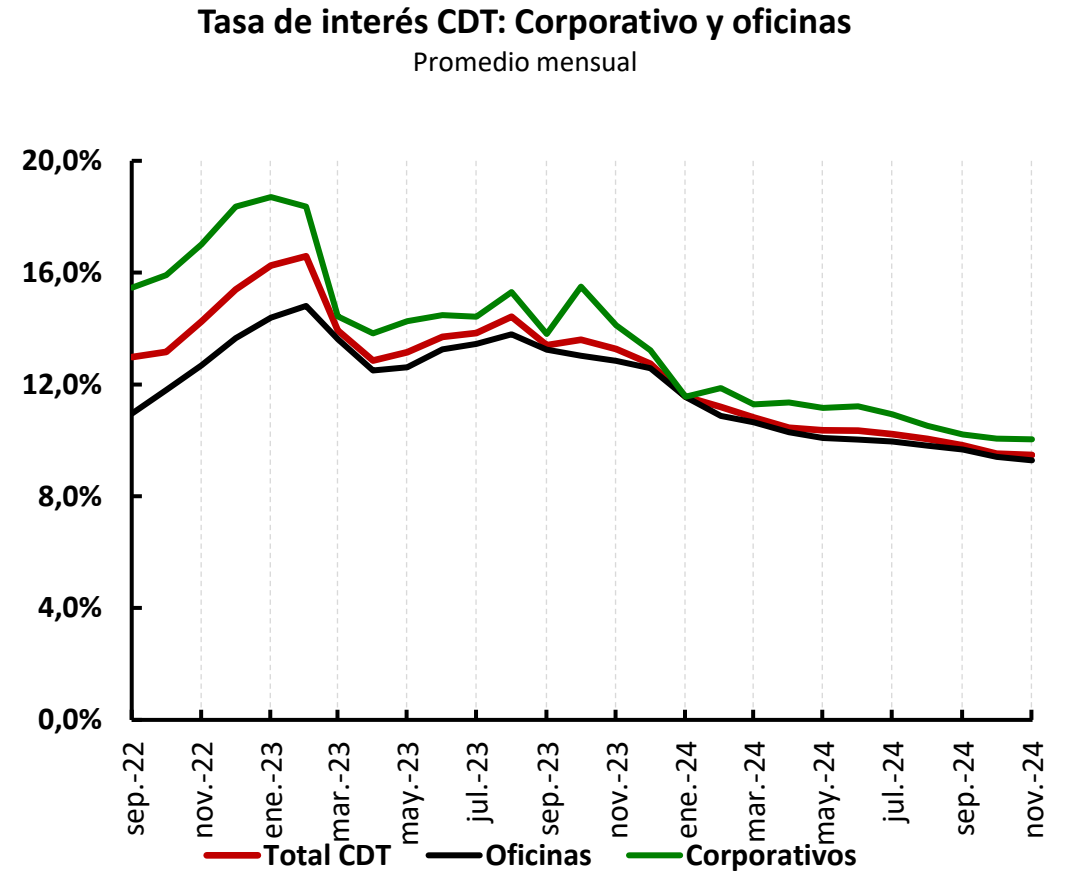
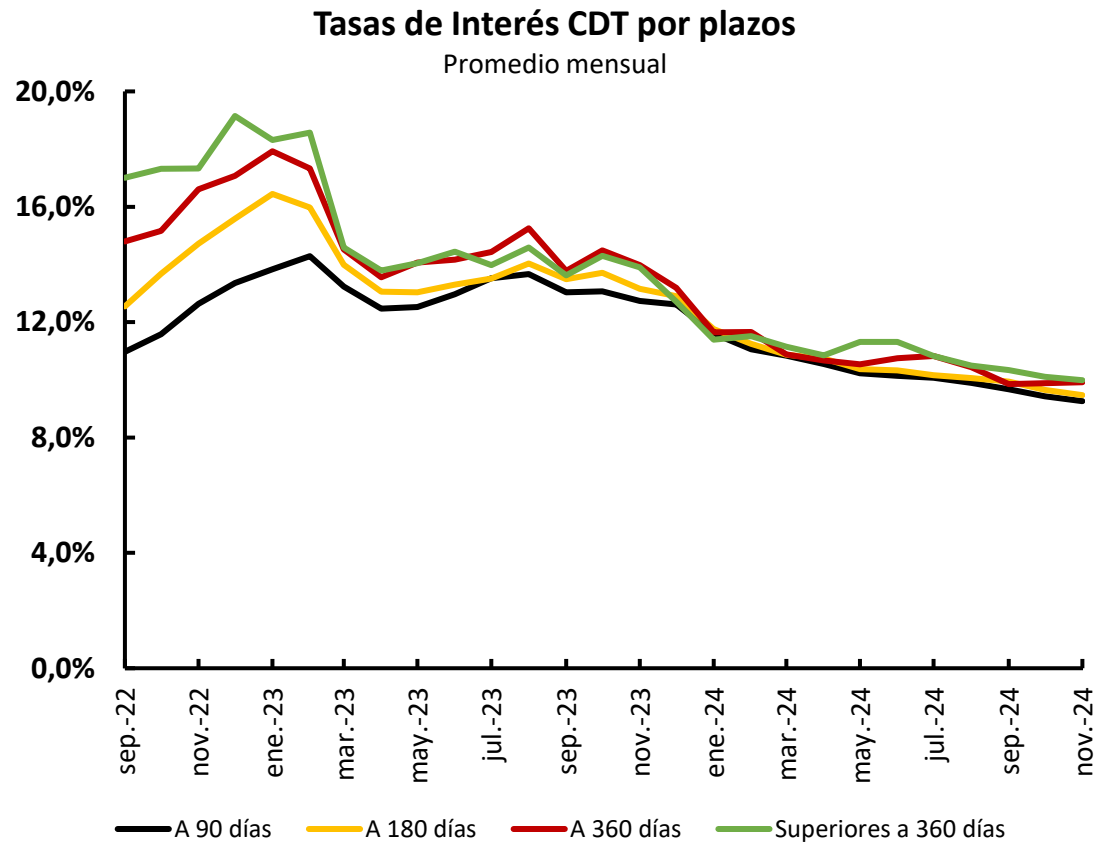

Saldo y crecimiento depósitos

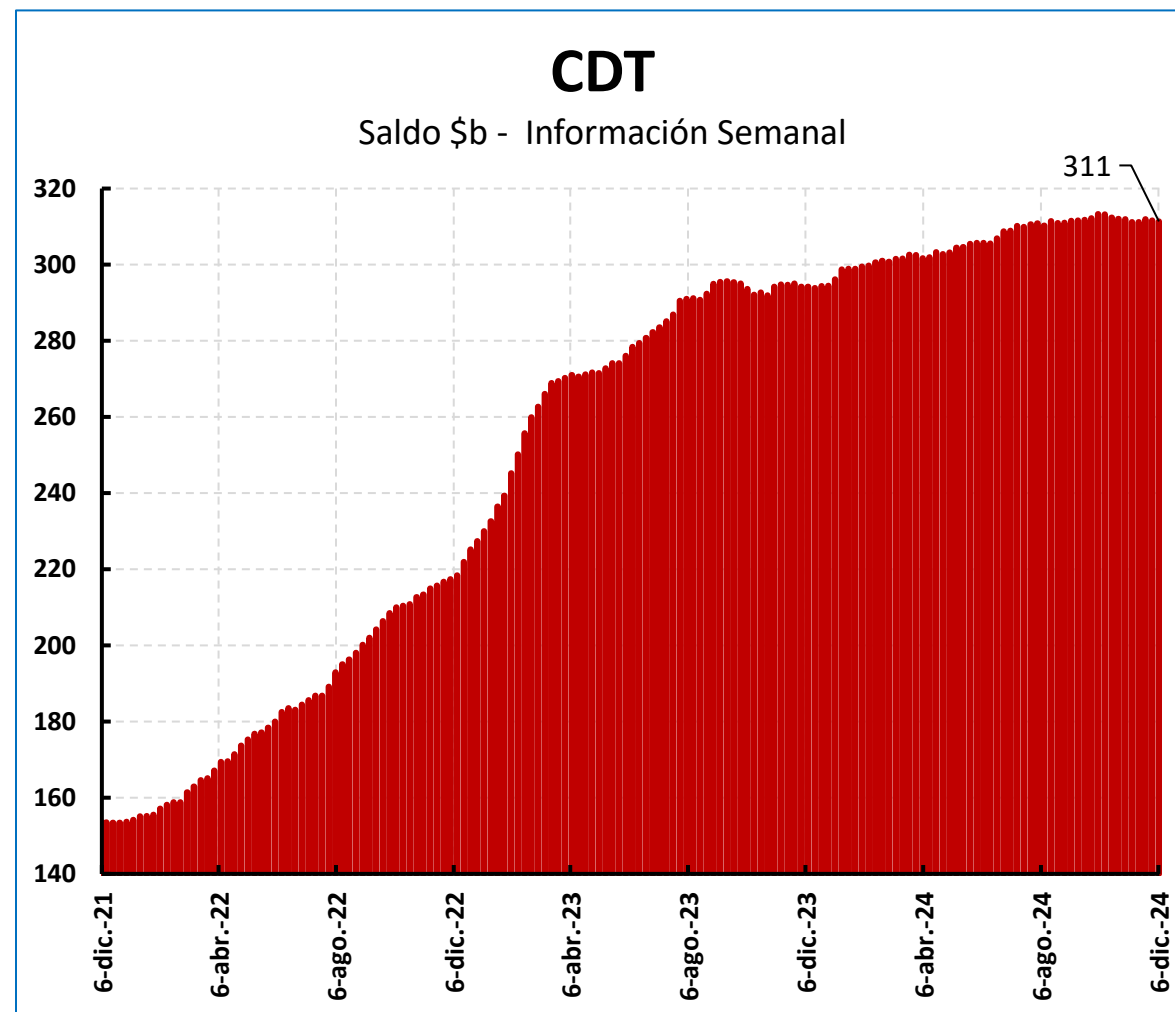
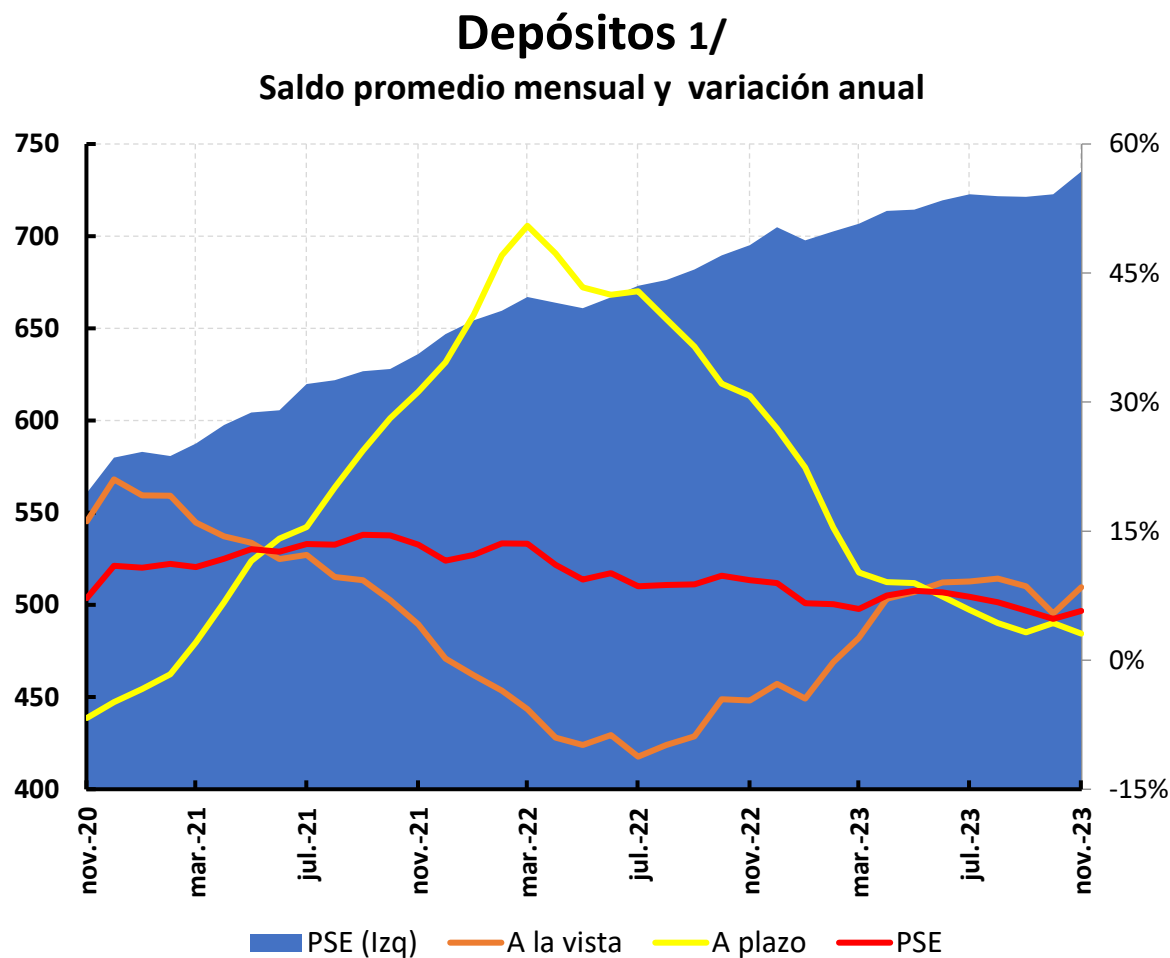

1/ Depósitos a la vista: incluye cuentas corrientes, depósitos de ahorro y otros depósitos a la vista

Tasas de interés desembolsos de cartera

Tasas de interés comerciales

(Variación acumulada*desde noviembre 2023)

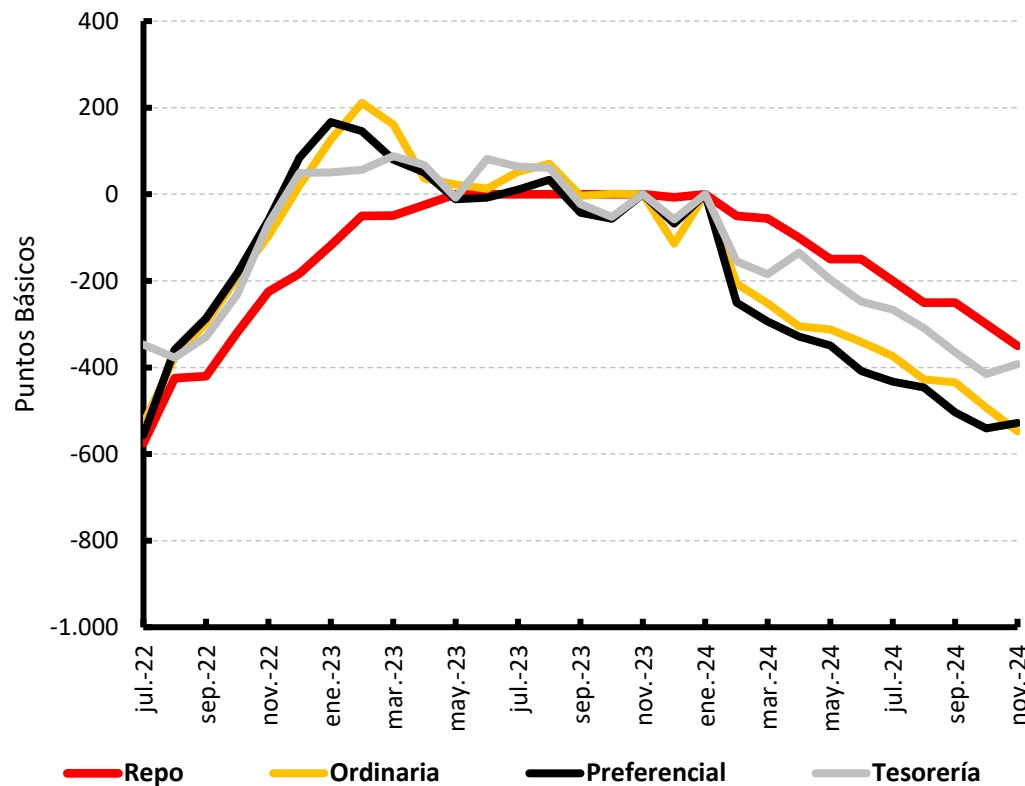

Tasas de interés hogares

(Variación acumulada*desde noviembre de 2023)

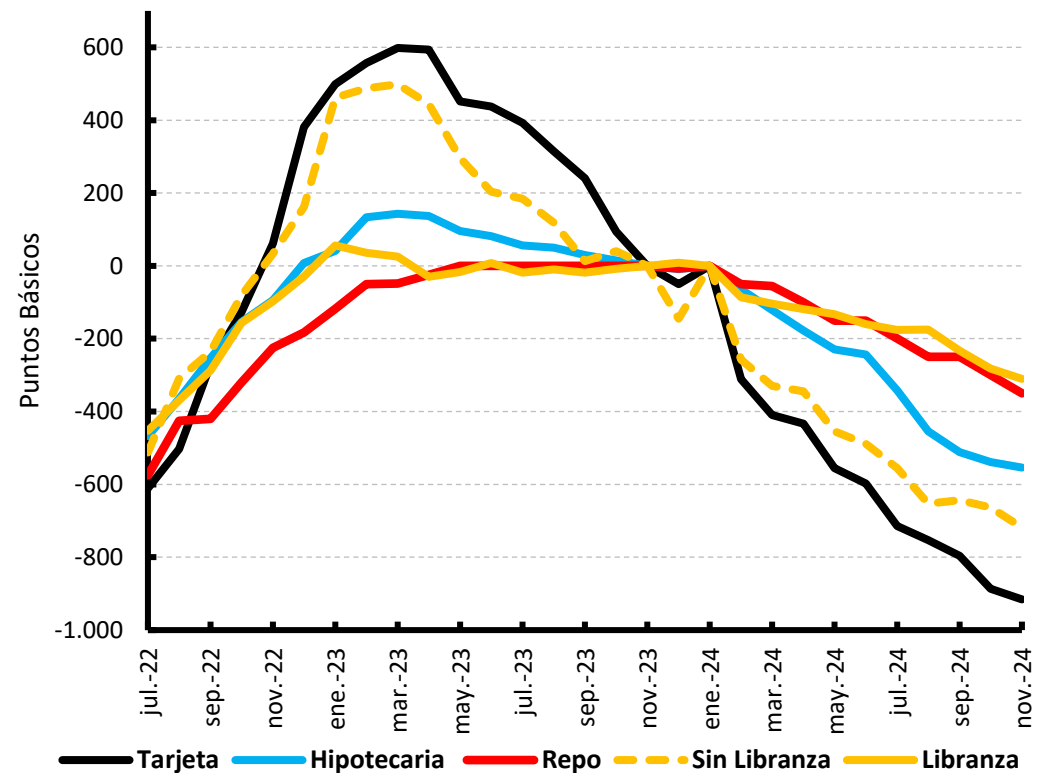

Spread Preferencial – TES

Ponderado mensual(*)

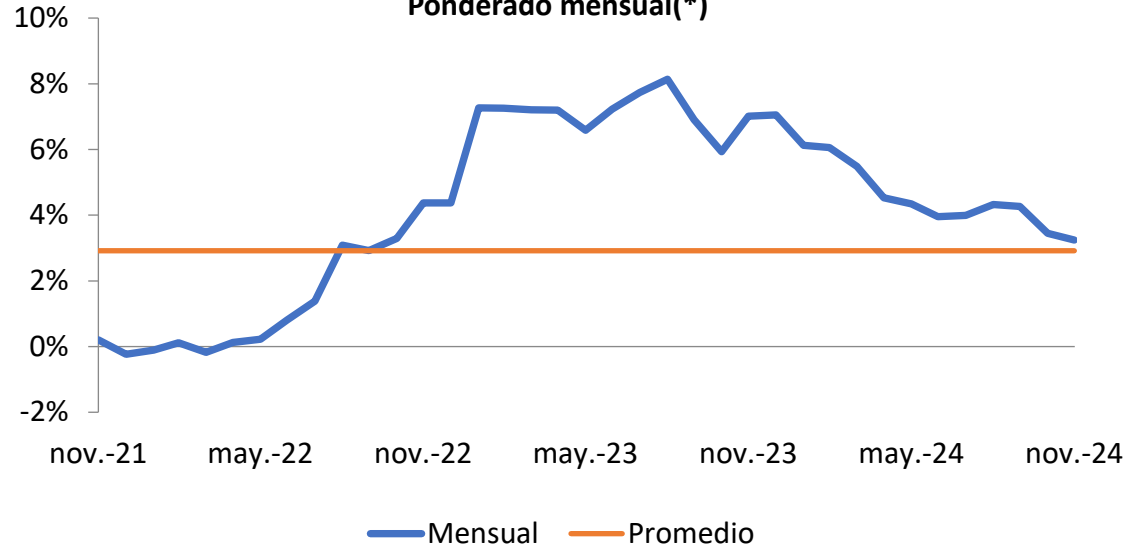

Spread Ordinario – TES

Ponderado mensual(*)

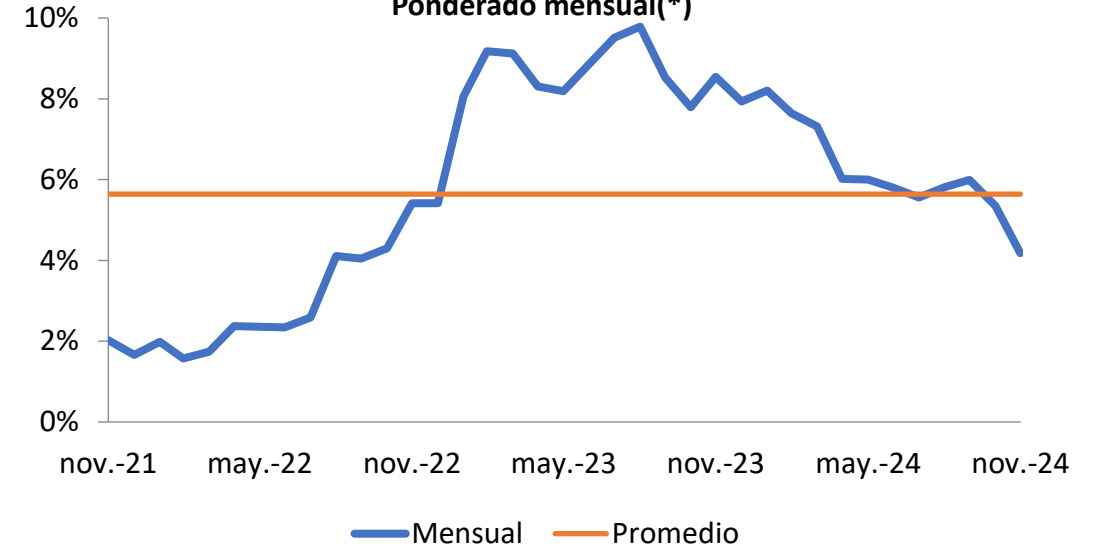

Spread Consumo – TES

Ponderado mensual(*)

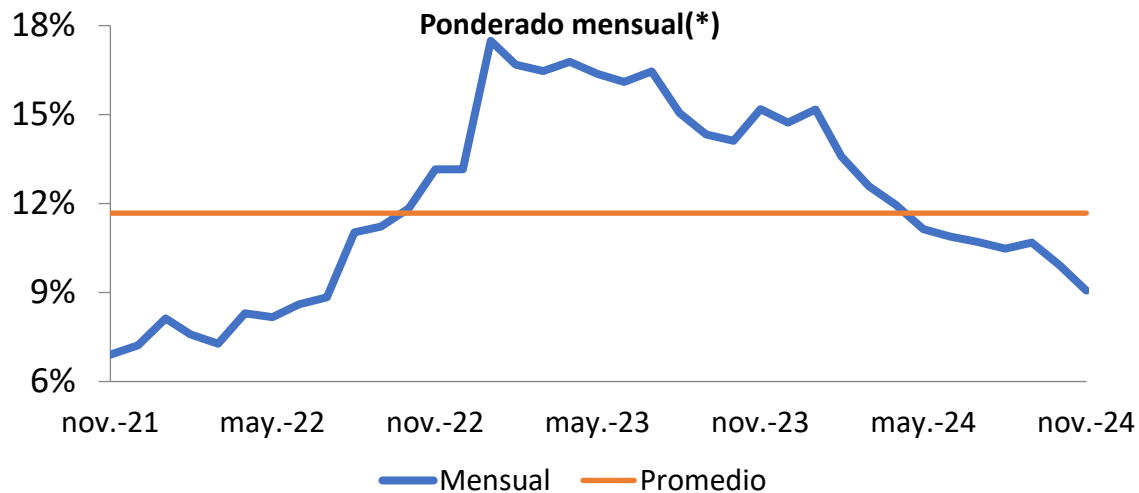

Spread Vivienda – TES 15 años

Mensual(*)

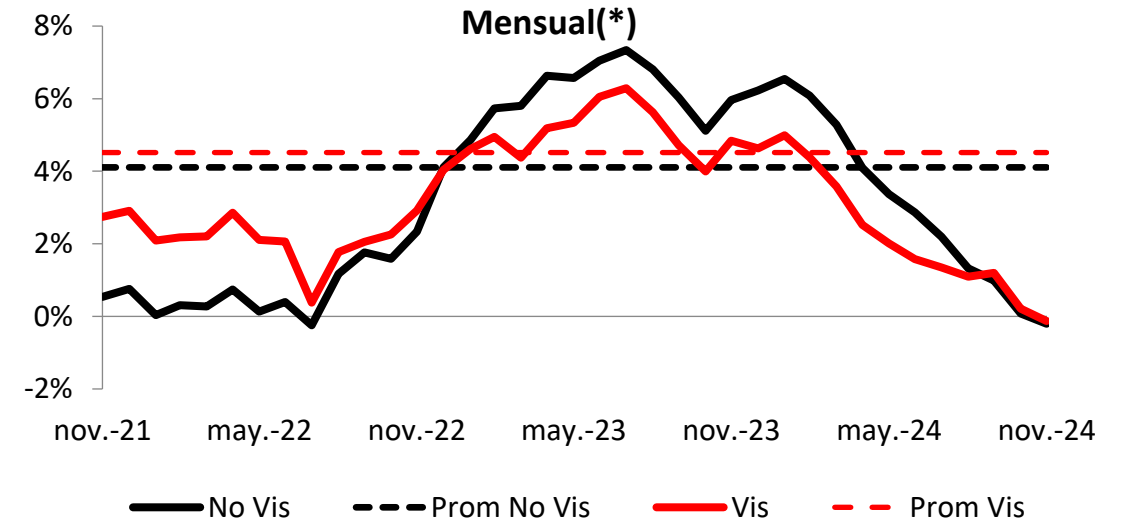

(*) Ponderado por monto de cada uno de los plazos. Promedio calculado desde 2003.

Tasa real de interés de política

Tasa real de Política Ex-post

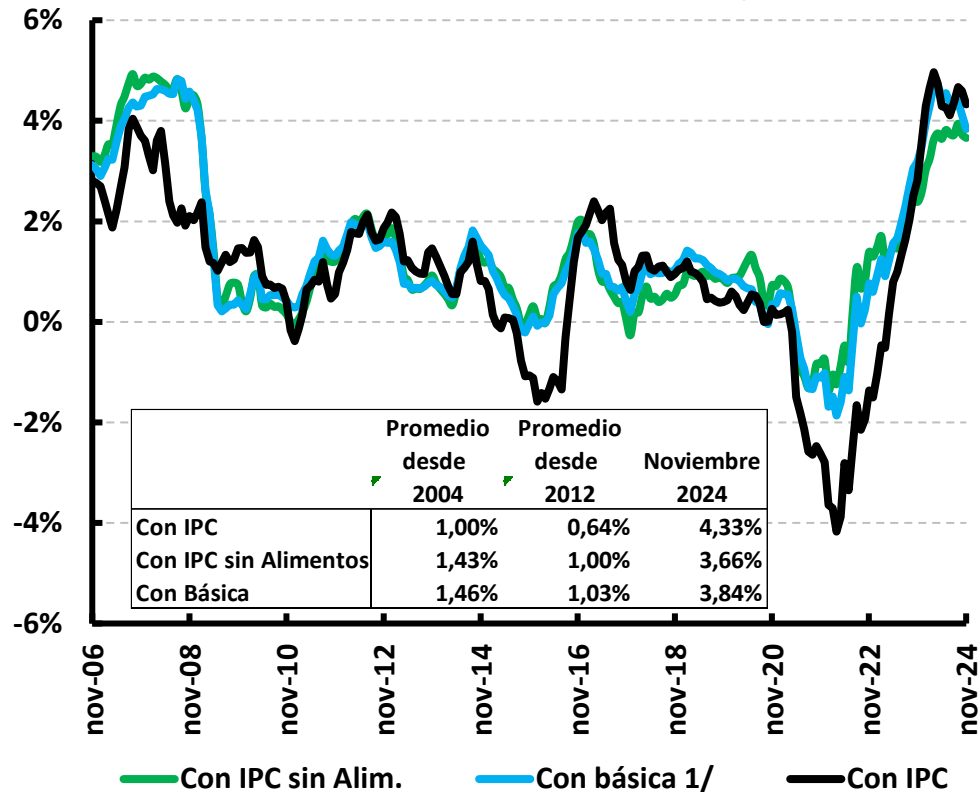

Tasa Real de Política Ex-ante

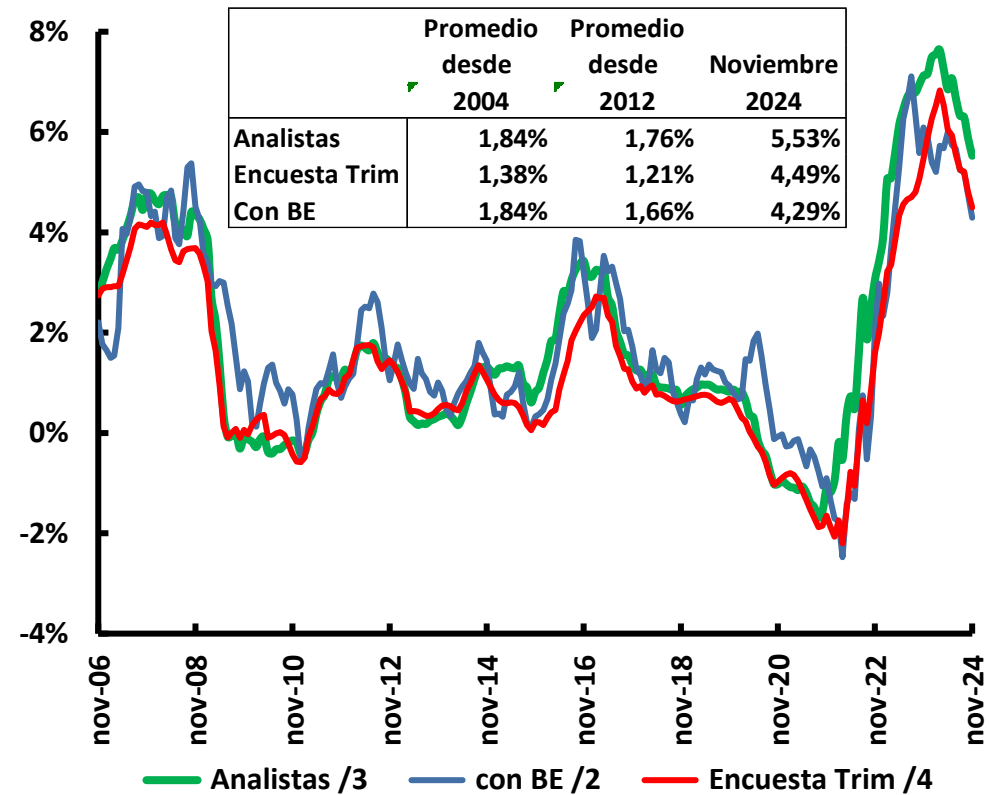

1/ Promedio de: inflación sin alimentos, núcleo 20, inflación sin alimentos primario y combustibles e inflación sin alimentos y regulados. 2/ Break even con TES a un año. 3/ Inflación a un año de la Encuesta Mensual a Analistas Económicos del BR. 4/ Inflación a un año de la Encuesta Trimestral de Expectativas Económicas del BR (serie mensualizada con spline cúbicos)

Tasas de interés reales: desembolsos cartera comercial

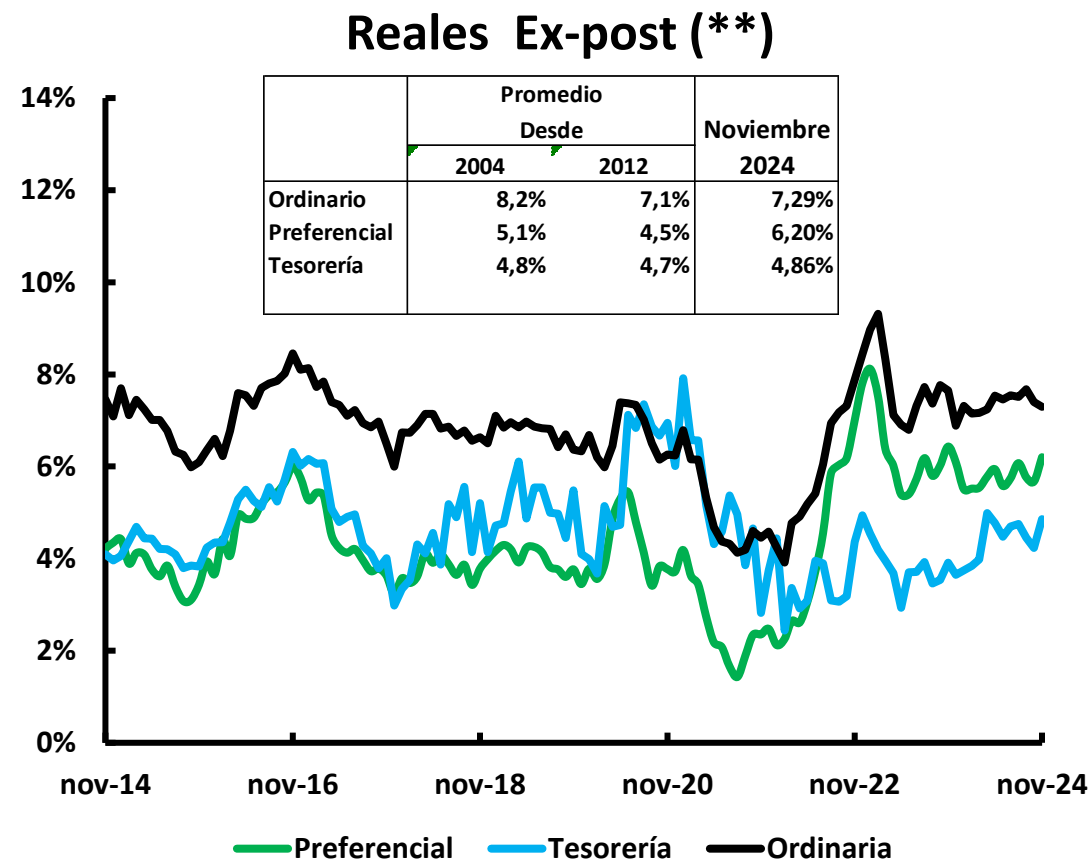
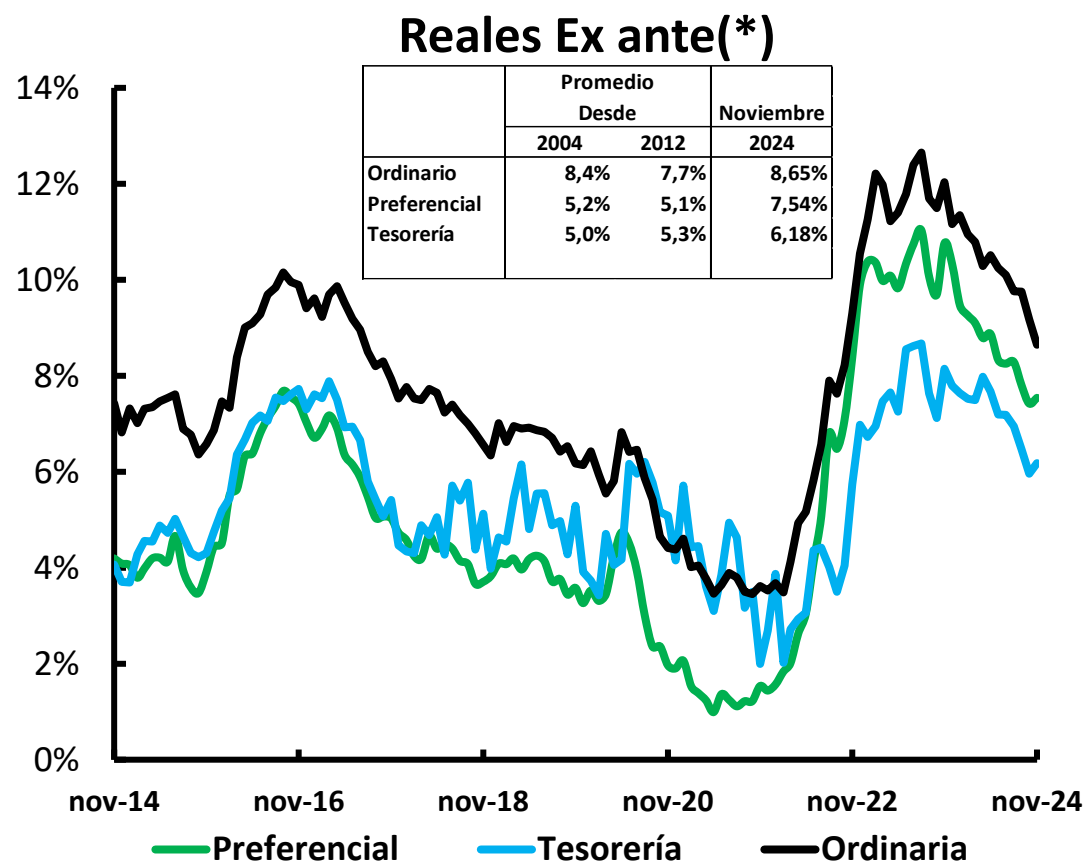

(*) Con promedio expectativas de inflación obtenidas de FBEI de 2 a tres años, BE de 2 y 3 años, Inflación a un año de encuesta a analistas del BR e Inflación a un año de la encuesta trimestral de expectativas del BR. (**) Con IPC sin alimentos

Tasas de interés reales: desembolsos cartera hogares

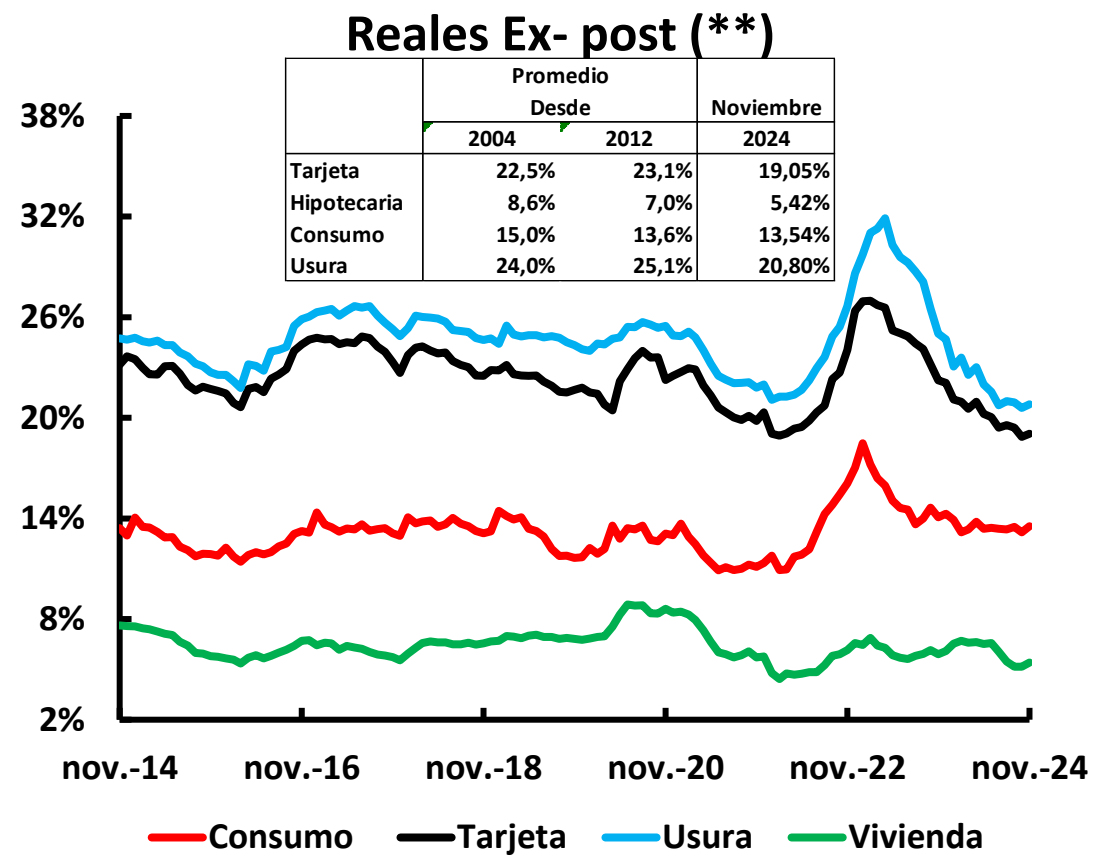
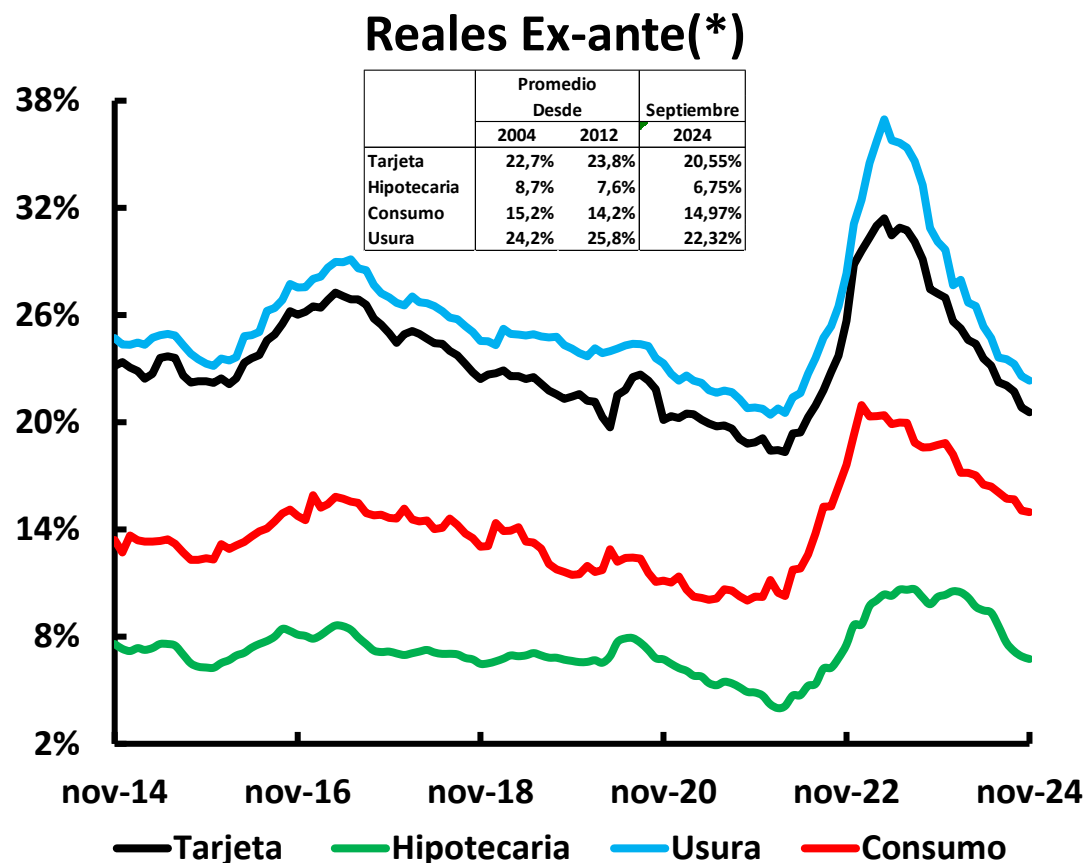

(*) Con promedio expectativas de inflación obtenidas de FBEI de 2 a tres años, BE de 2 y 3 años, Inflación a un año de encuesta a analistas del BR e Inflación a un año de la encuesta trimestral de expectativas del BR. (**) Con IPC sin alimentos

Crecimiento por modalidad de cartera

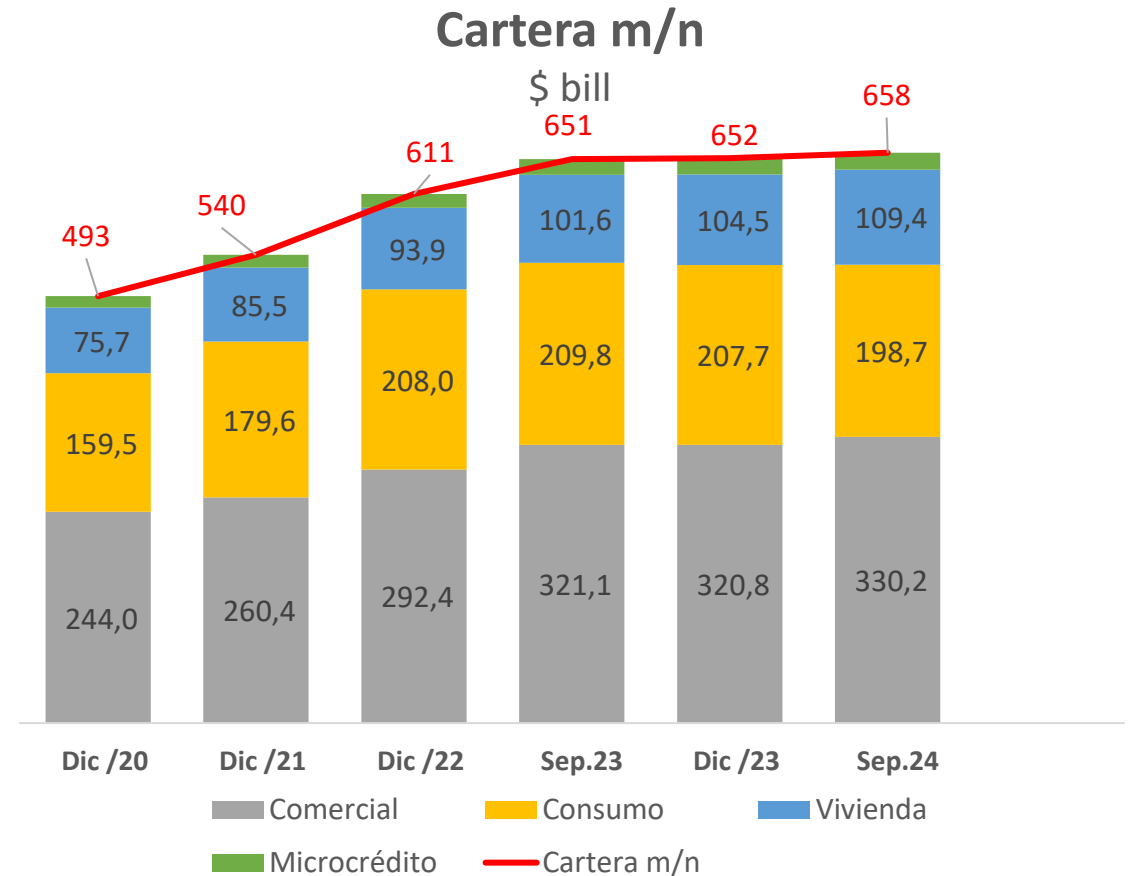
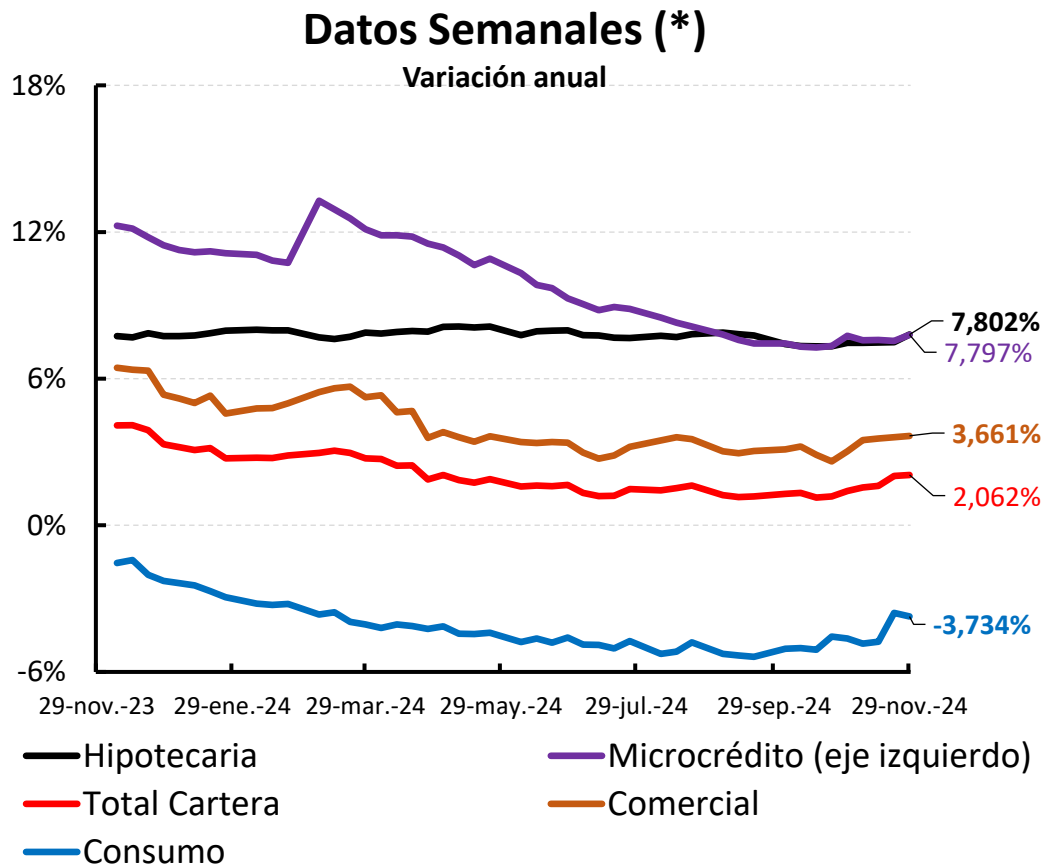

(*) El incremento del Microcrédito obedece a la inclusión de la cartera del Banco Contactar, entidad que venía operando como “Corporación de Crédito Contactar” bajo la vigilancia de la Superintendencia de Sociedades.

Desembolsos cartera de consumo participación por modalidad y plazo

Desembolsos mensuales Consumo

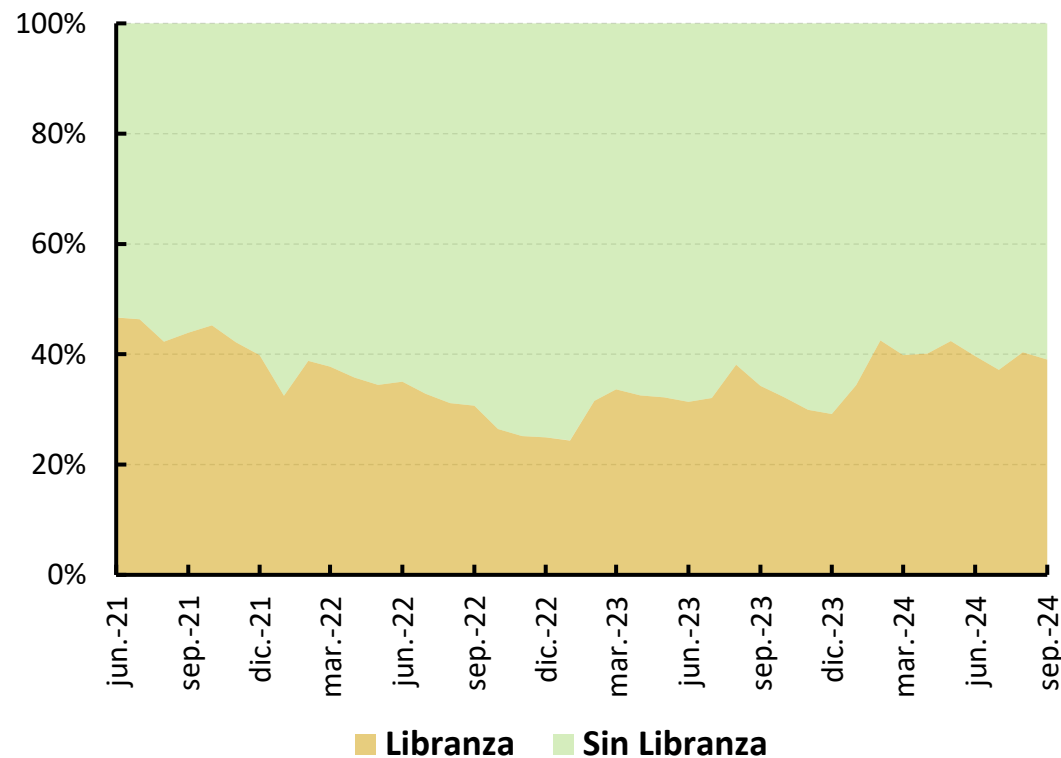

Desembolsos trimestrales por plazo Consumo (*)

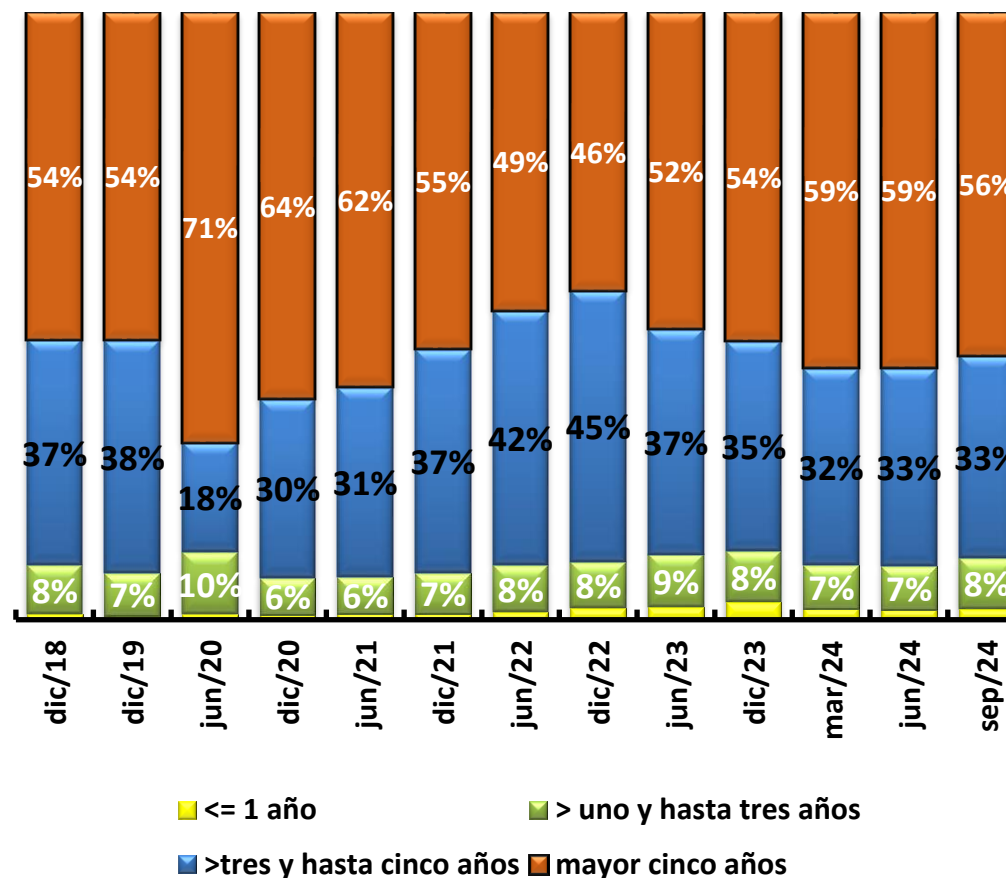

Fuente: Superintendencia Financiera. Cálculos Banco de la República

Desembolsos cartera de consumo incluido tarjetas de crédito

Cartera Consumo y Tarjeta

Desembolsos Semanales \$b.

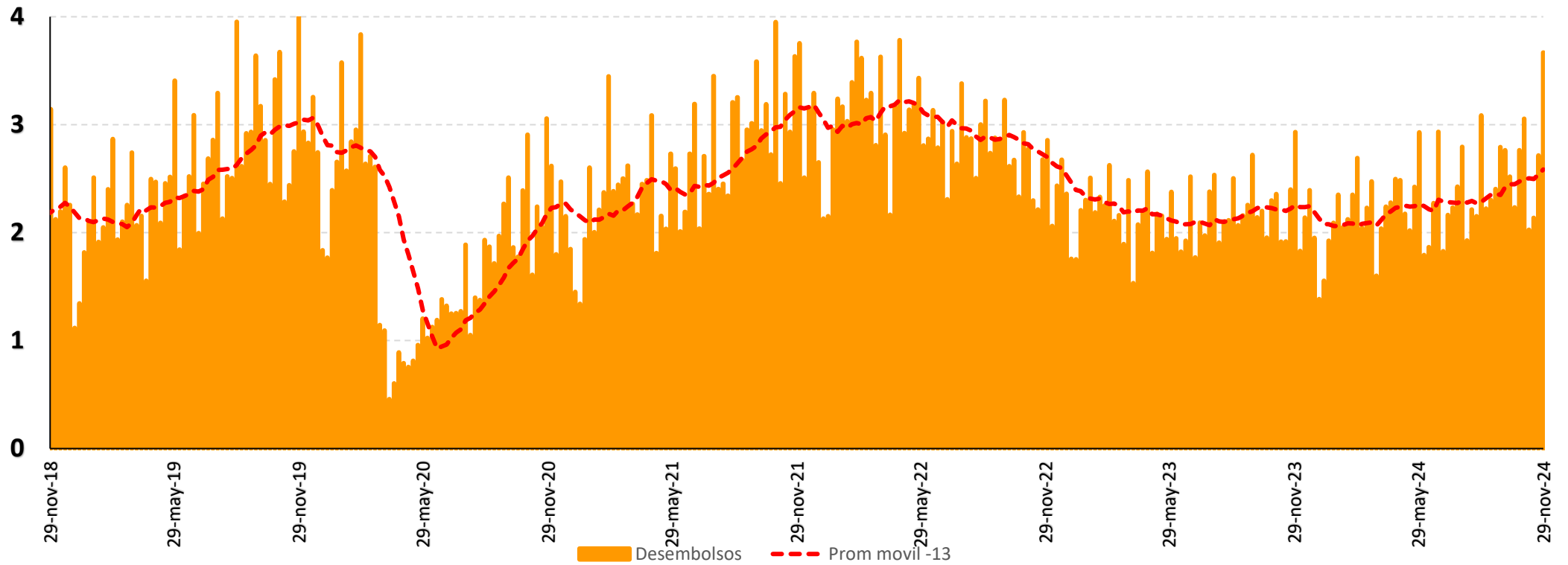

Desembolsos para compra de vivienda participación por modalidad plazos

Desembolsos por modalidad de Crédito Vivienda (*)

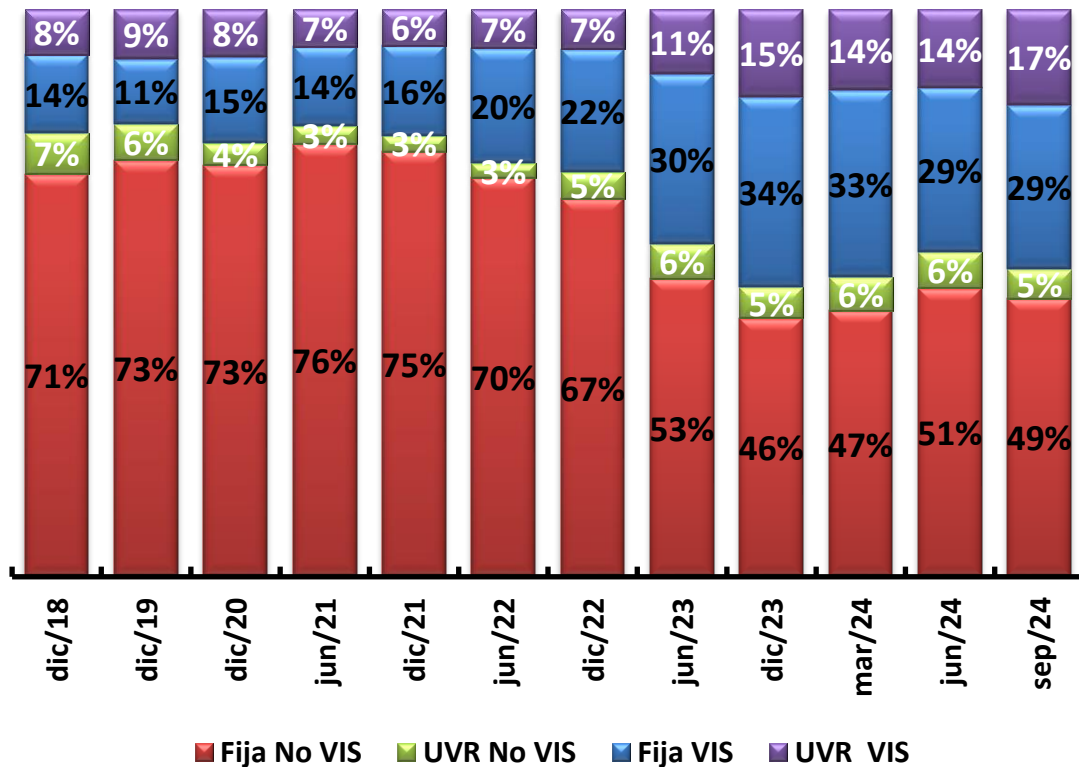

Desembolsos Adquisición VIS y no VIS

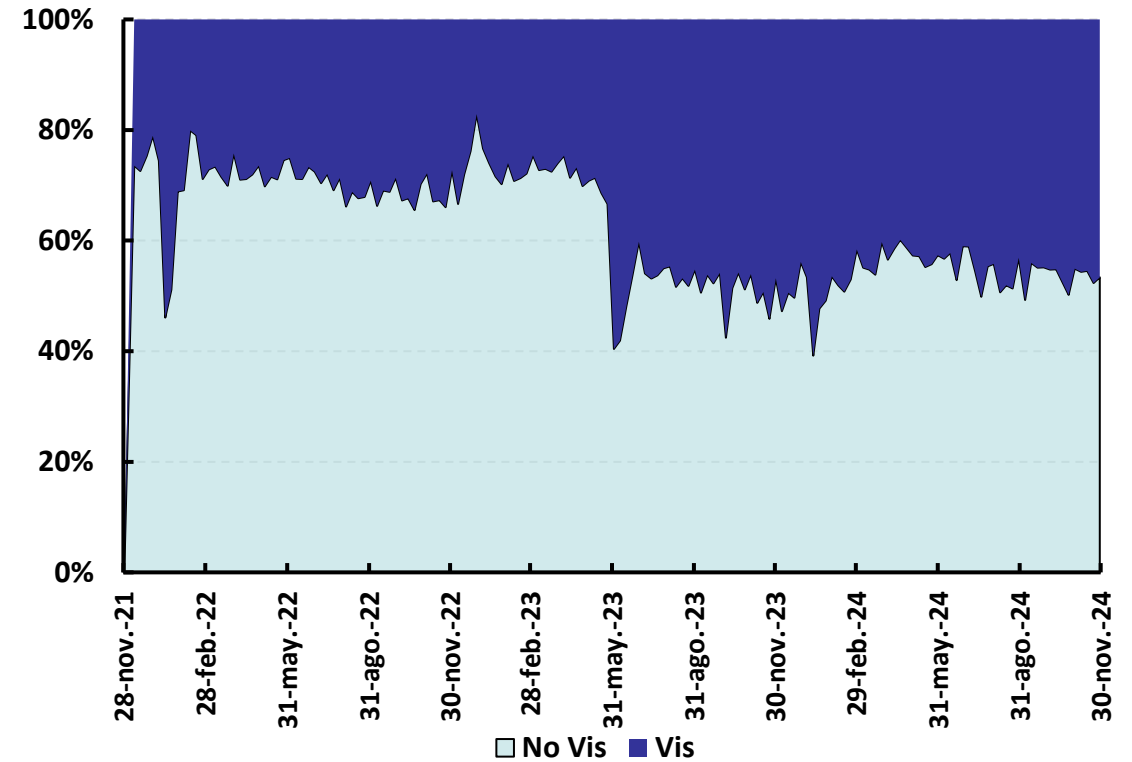

Desembolsos cartera comercial por modalidad y participación por plazo

Desembolsos por plazo Crédito Ordinario (*)

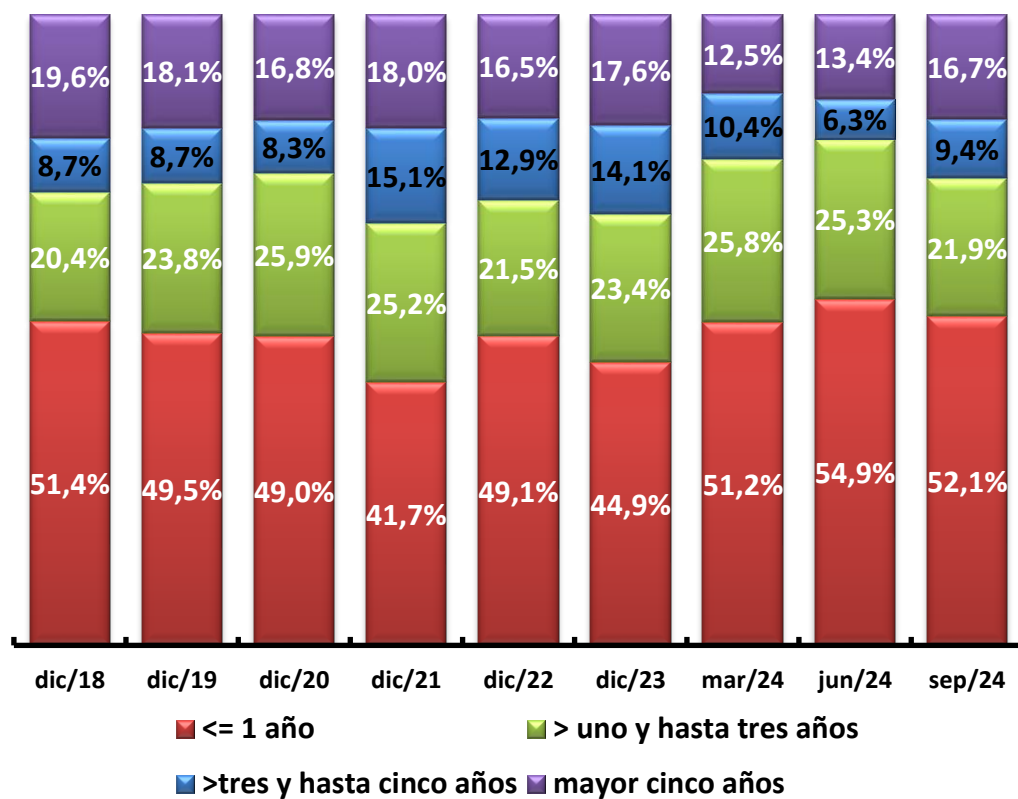

Desembolsos por plazo Crédito Preferencial (*)

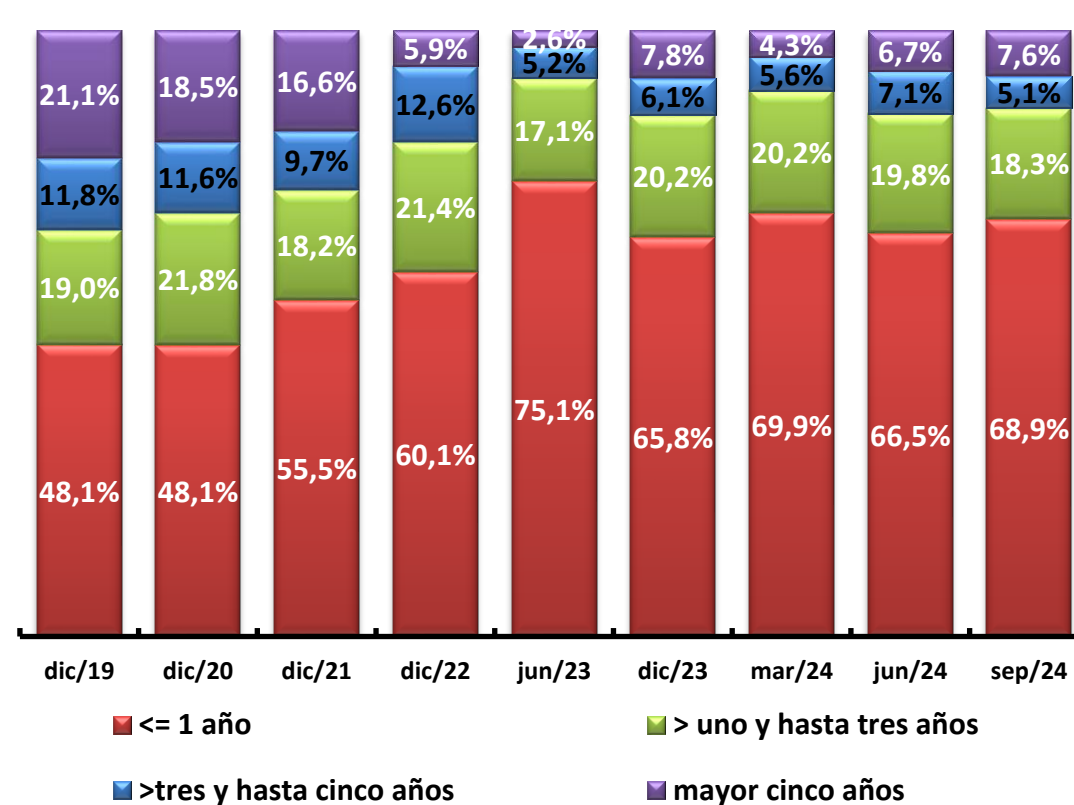

Cartera comercial otorgada en moneda extranjera

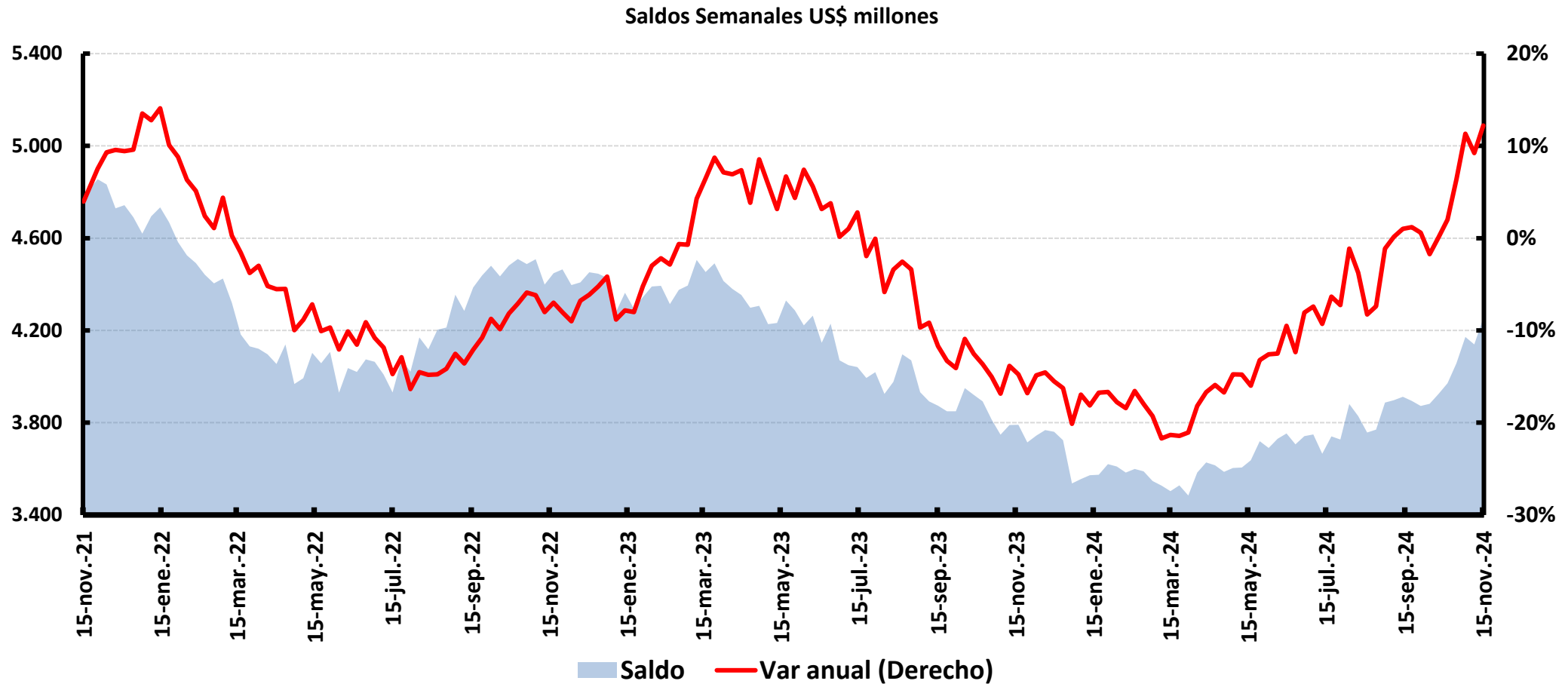

Indicador de Mora

Cartera Vencida/Cartera total

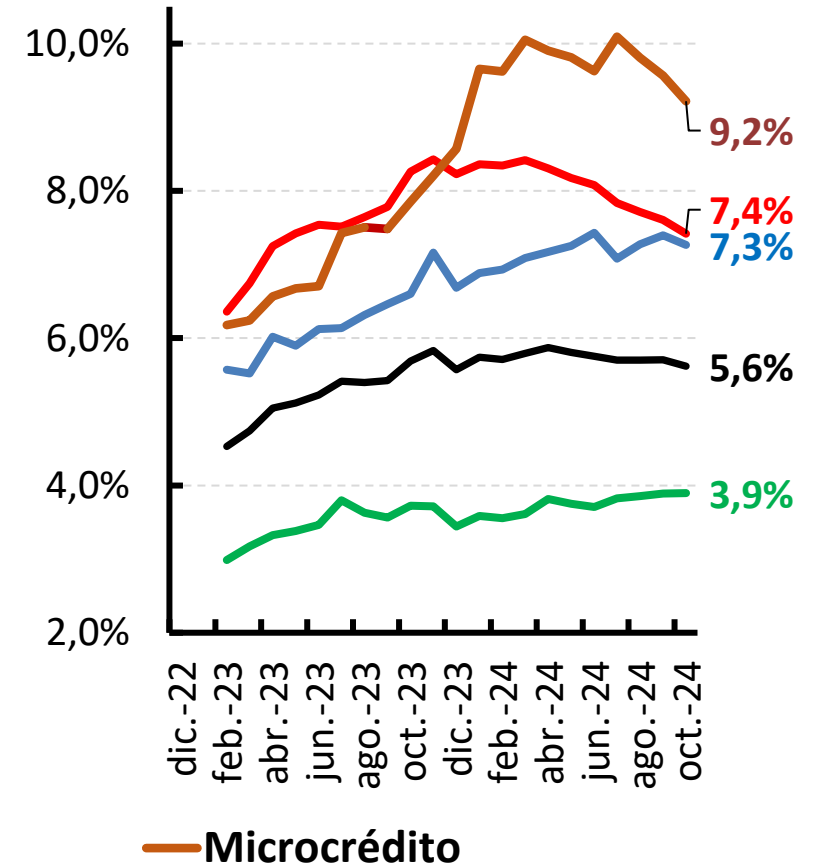
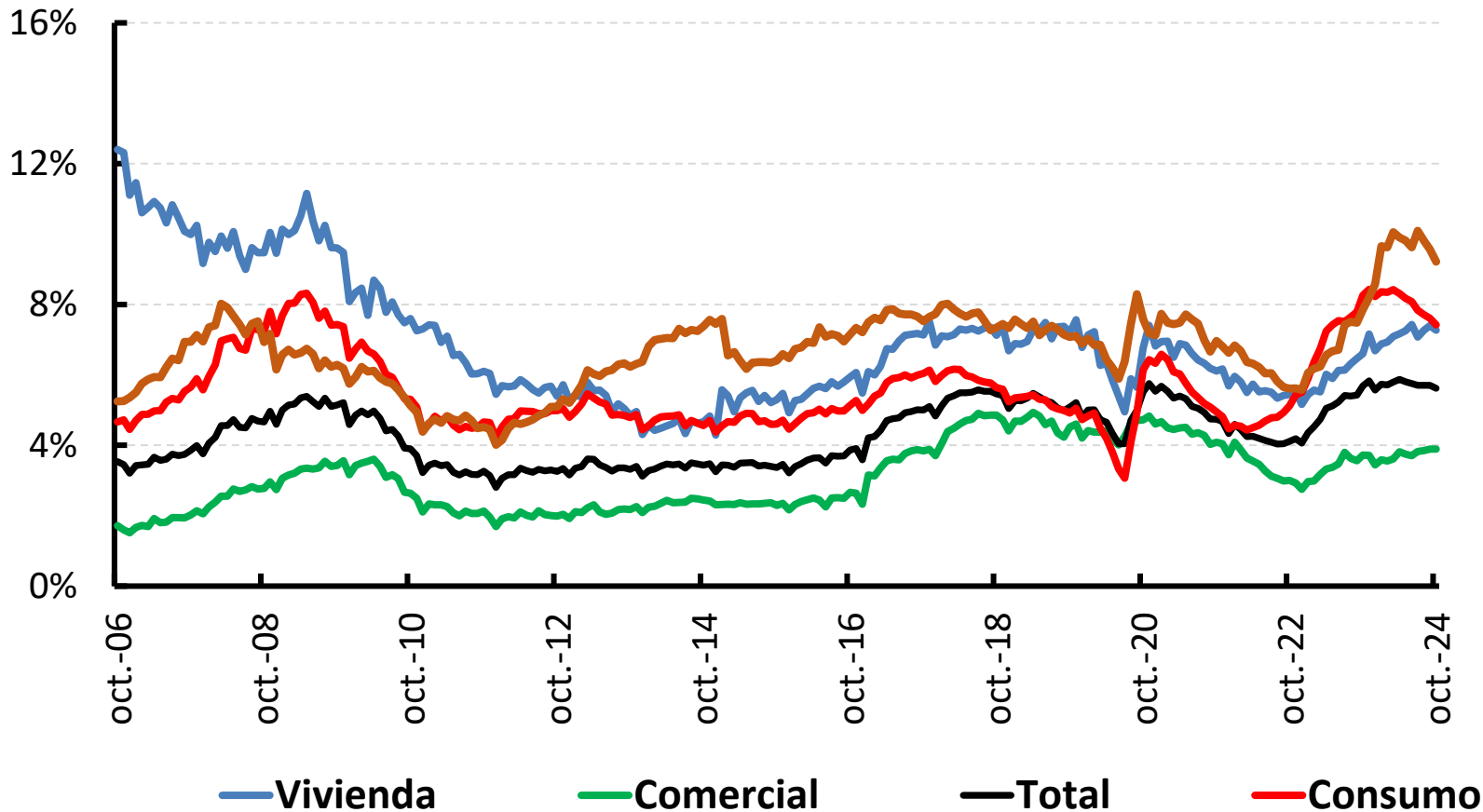

Cubrimiento de la Mora

Provisiones/Cartera Vencida

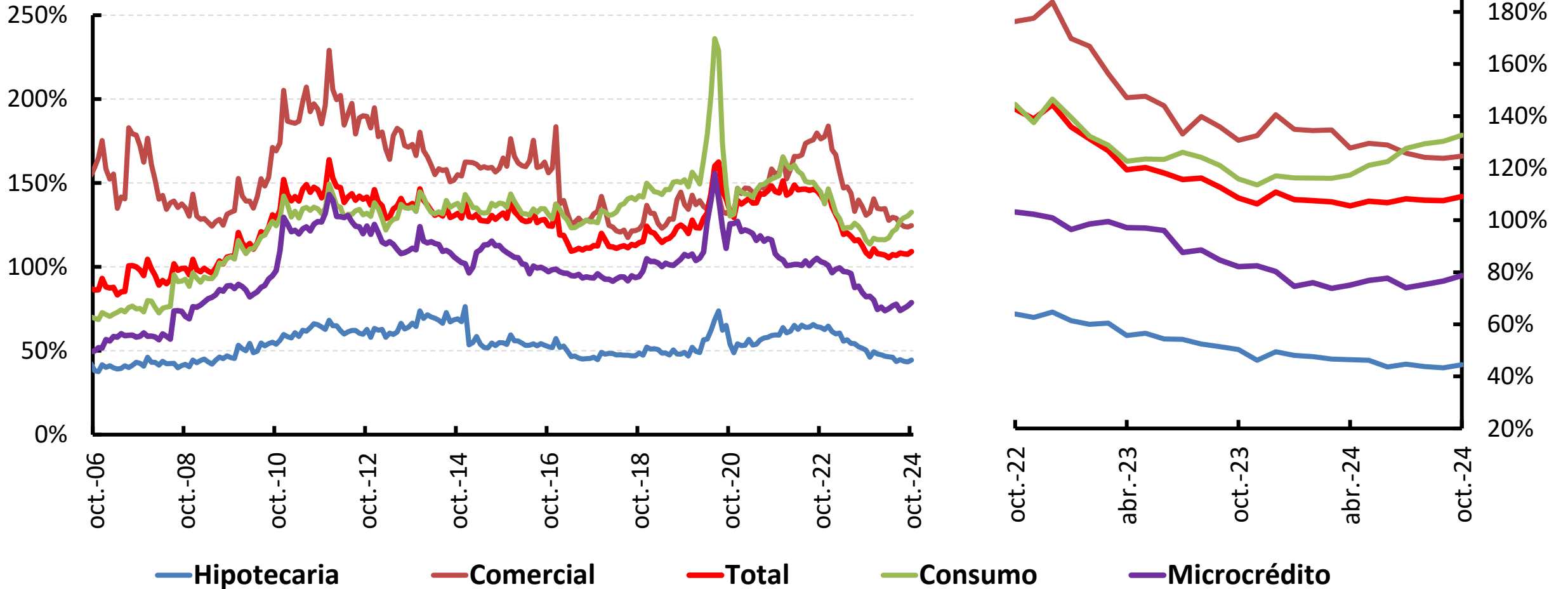

Fuente: Superintendencia Bancaria, cálculos Departamento de Estabilidad Financiera

Utilidades y solvencia

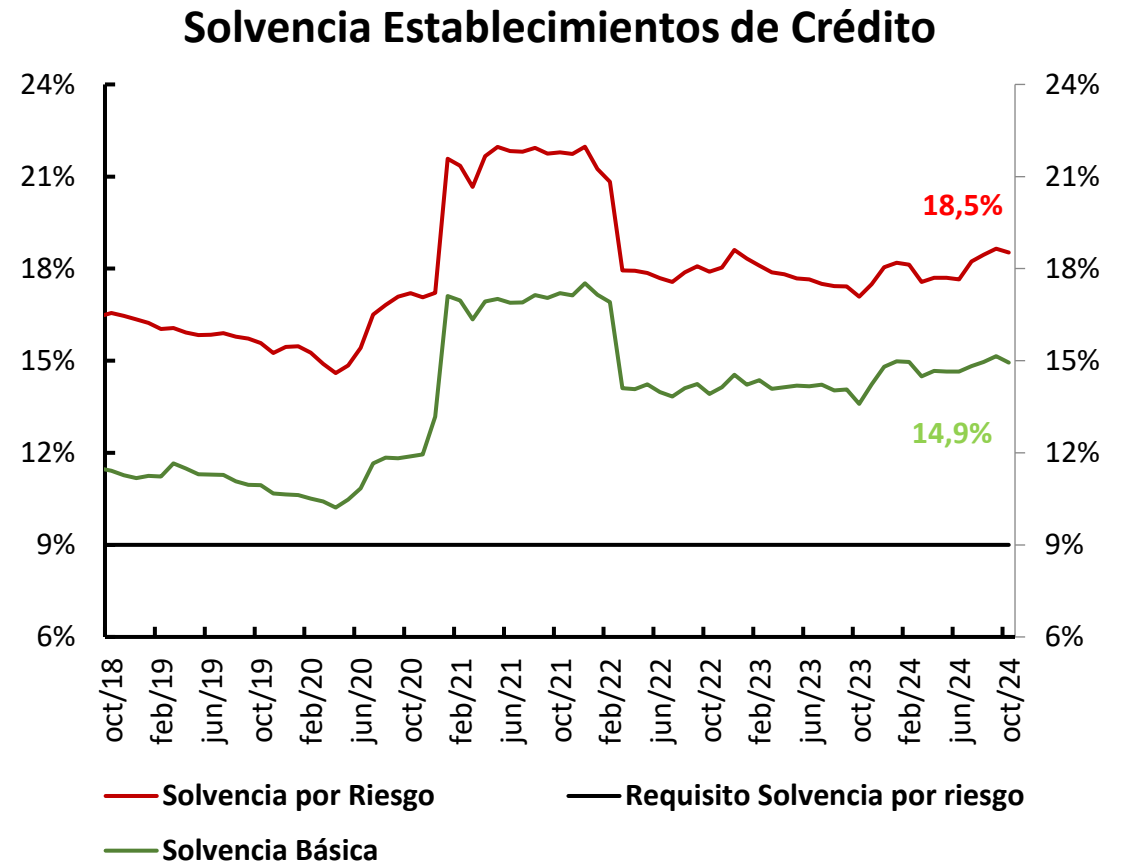
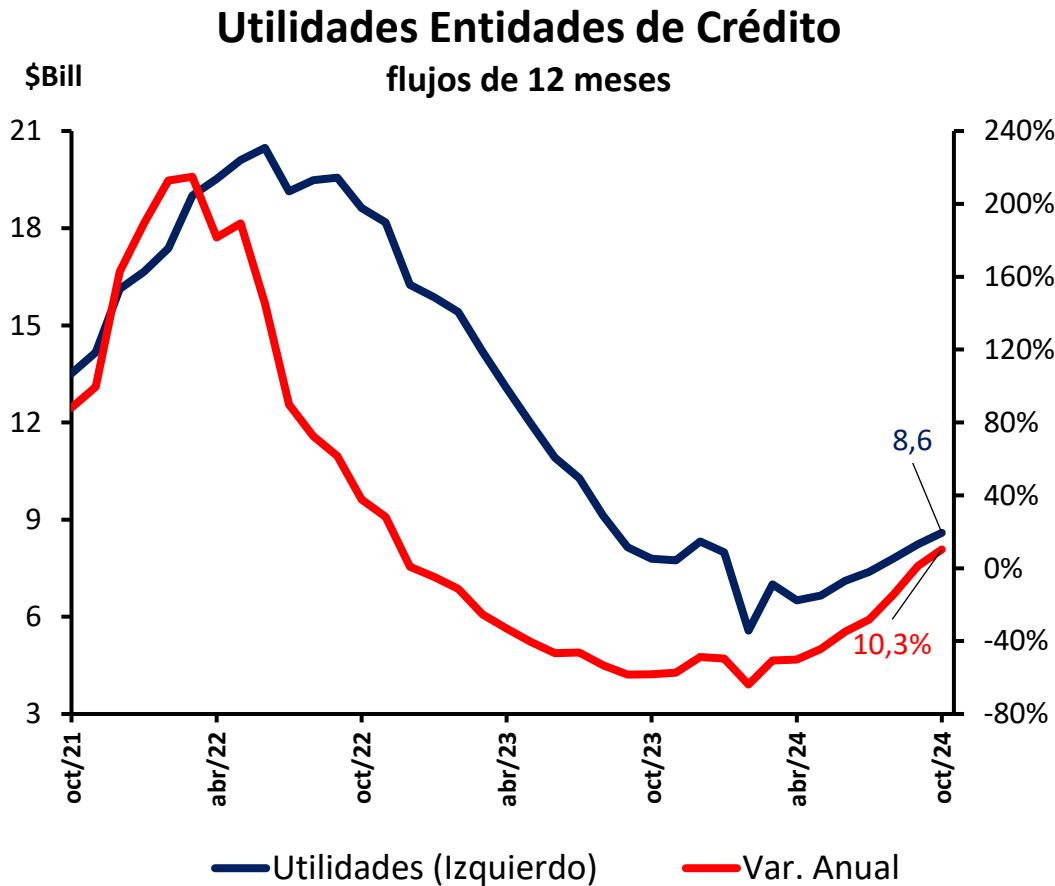

V. Contexto económico internacional

1. Tendencias y choques globales.

Geopolitical Risk (GPR) Index (diario - promedio móvil siete días)

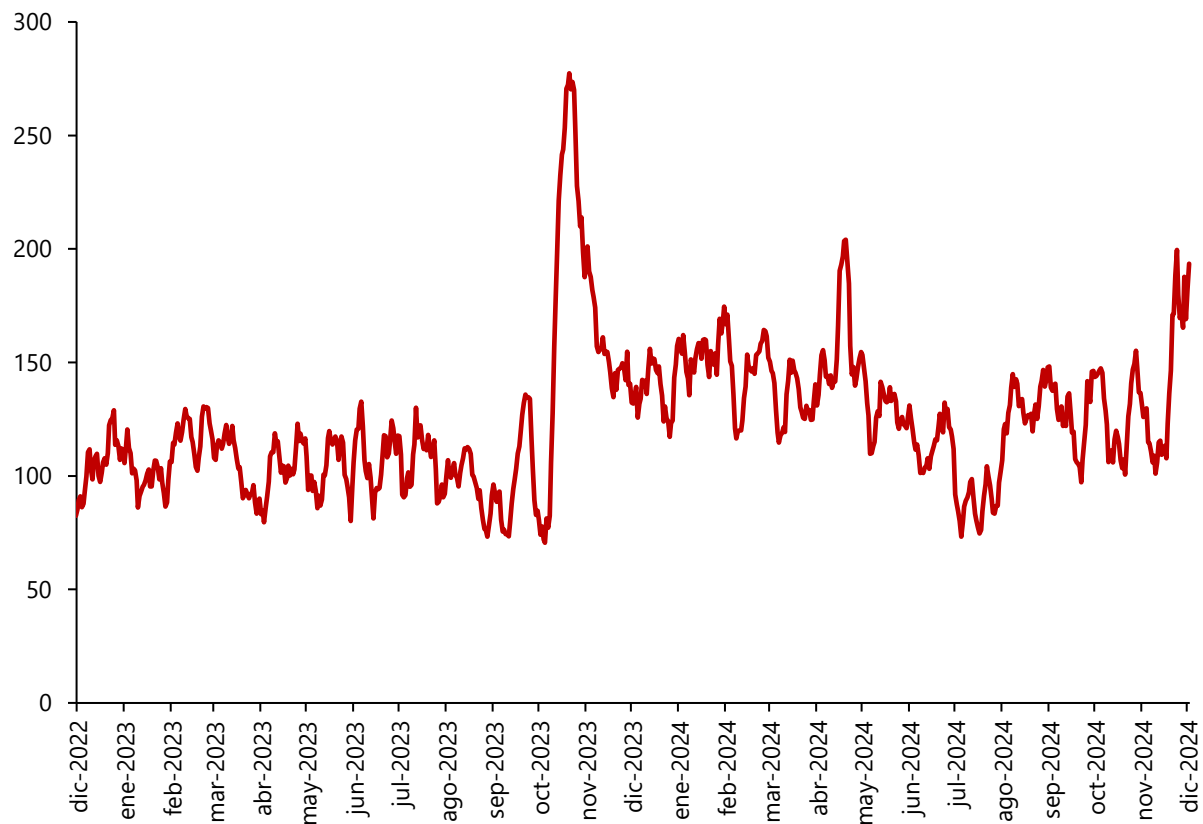

Fuente: Caldara, Dario and Matteo Iacoviello (2022), "Measuring Geopolitical Risk," American Economic Review, April, 112(4), pp.1194-1225.

Trade Policy Uncertainty Index (TPU)

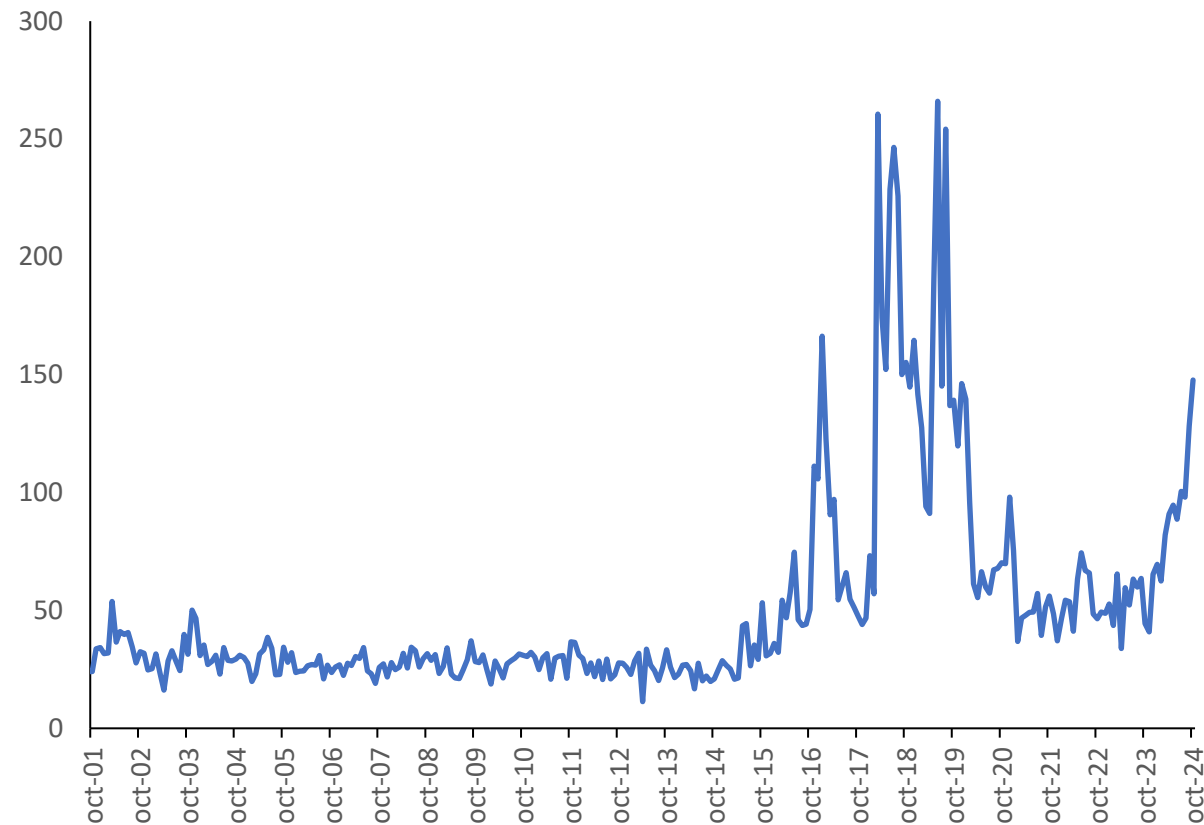

Fuente: Caldara, Dario, Matteo Iacoviello, Patrick Molligo, Andrea Prestipino, and Andrea Raffo (2020), "The Economic Effects of Trade Policy Uncertainty," Journal of Monetary Economics, 109, pp.38-59.

2. Precio internacional del petróleo y de los alimentos

Precio internacional del petróleo

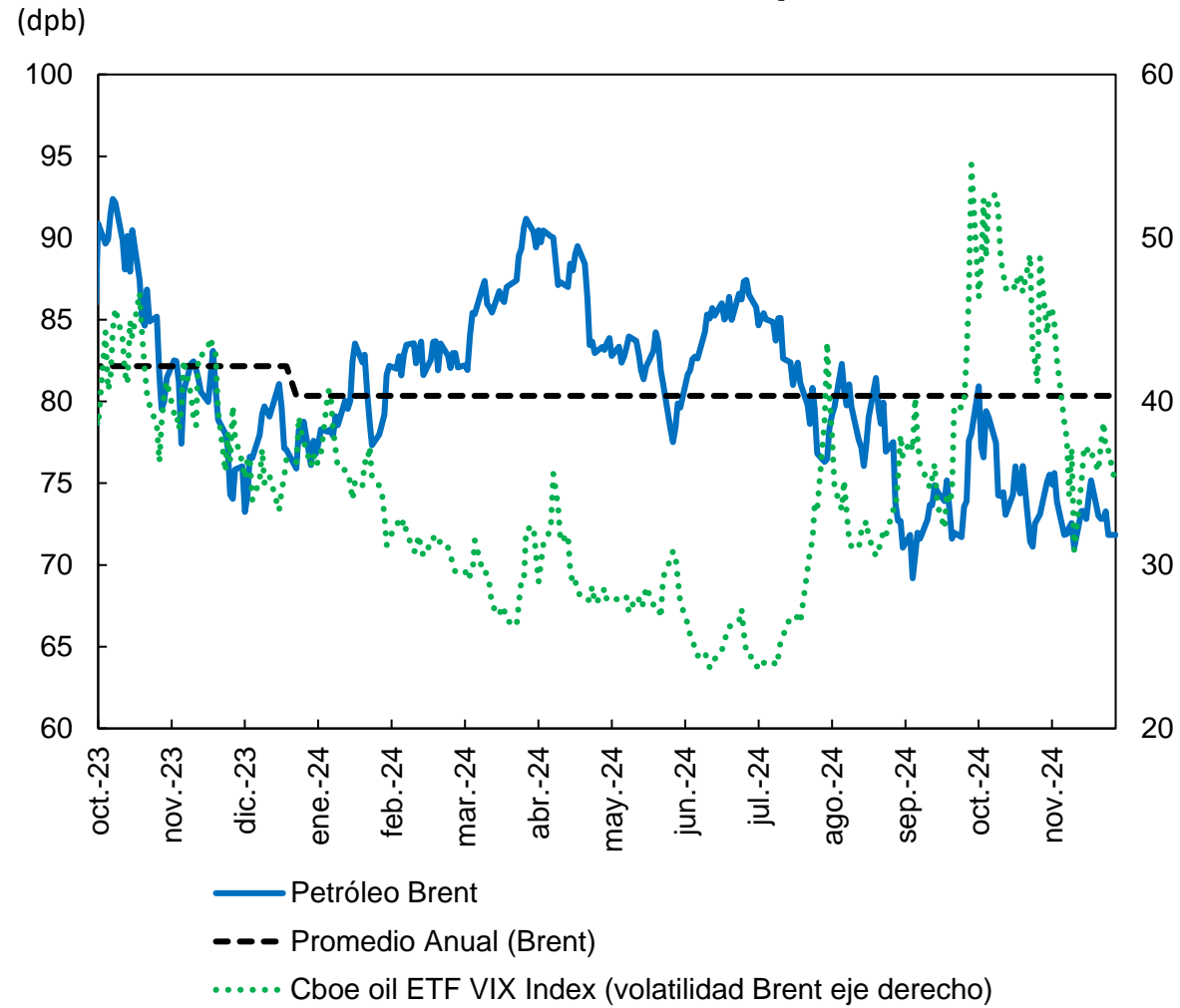

Producción semanal de petróleo en Estados Unidos

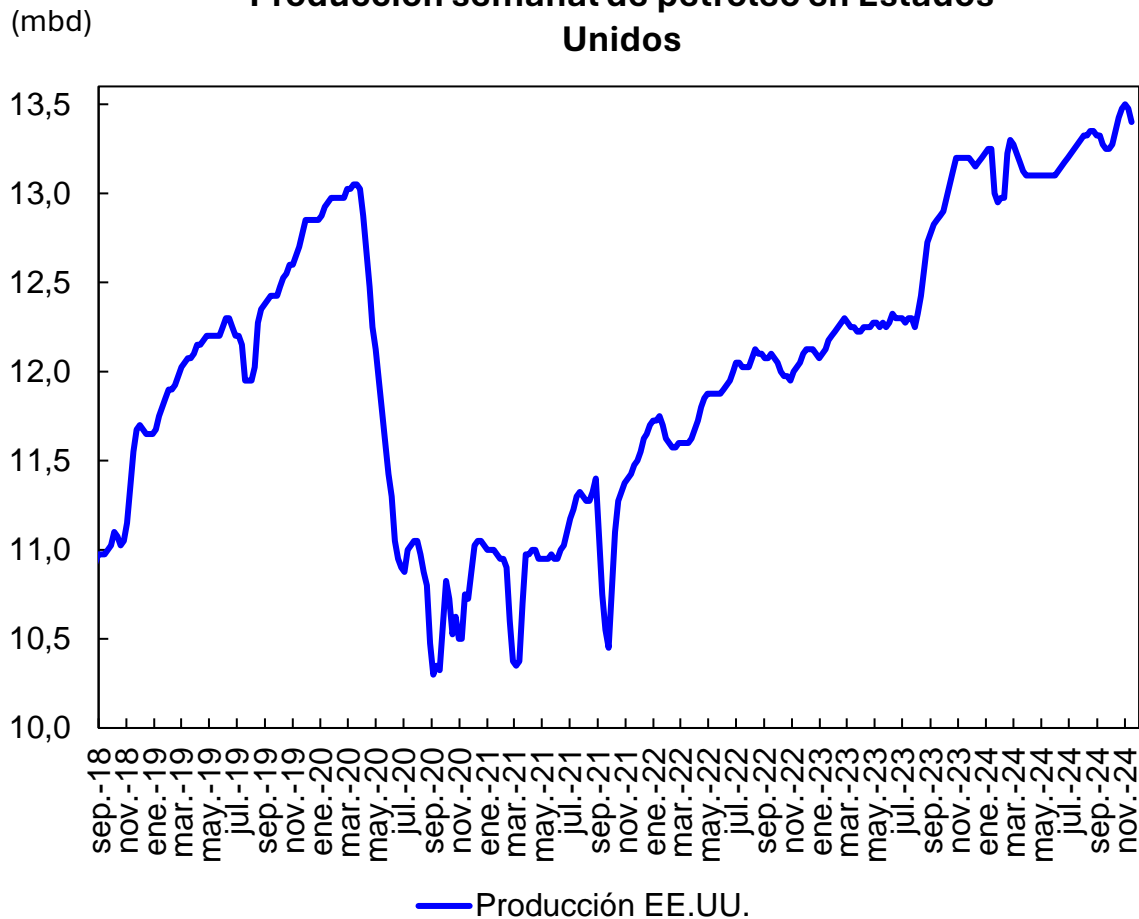

Fuente: Administración de Información Energética (EIA)

Producción No OPEP y mundial: Petróleo y otros combustibles líquidos*

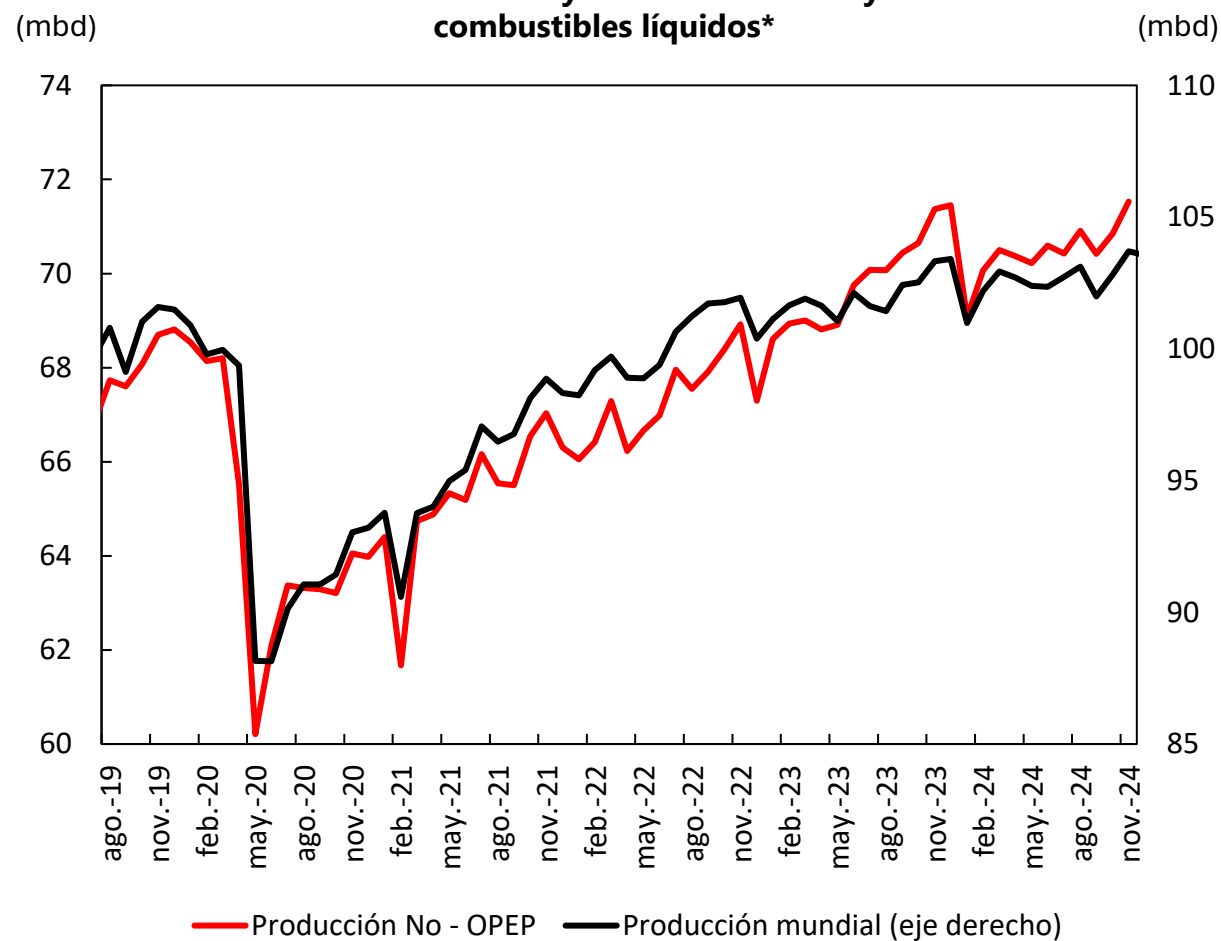

Fuente: Administración de Información Energética (EIA). STEO noviembre 2024. *La producción de petróleo incluye, líquidos de plantas de gas natural, biocombustibles, otros líquidos y ganancias de refinería.

Arabia Saudita: Producción de petróleo crudo

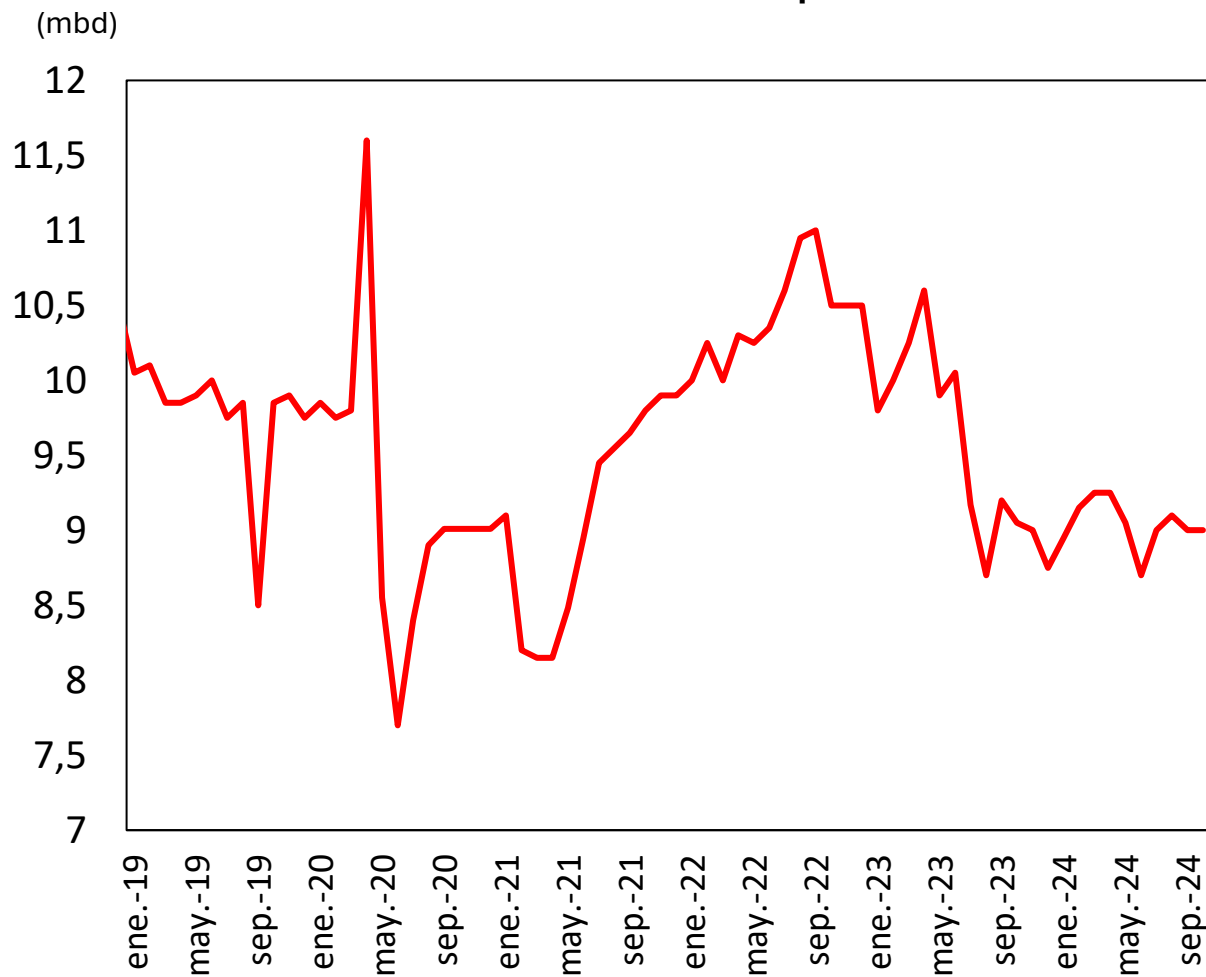

OPEP: Producción de petróleo crudo

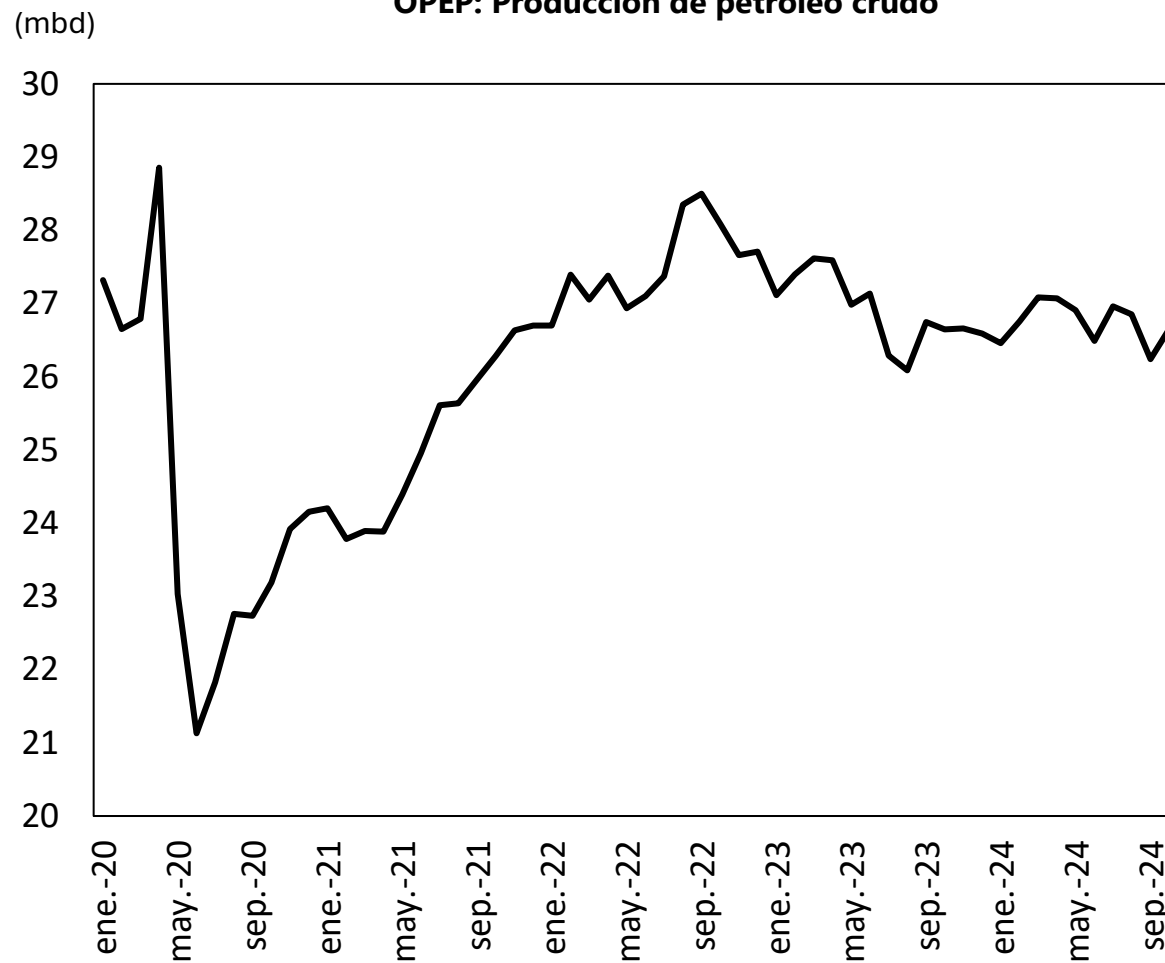

Consumo de China: Petróleo y otros combustibles líquidos*

(mbd)

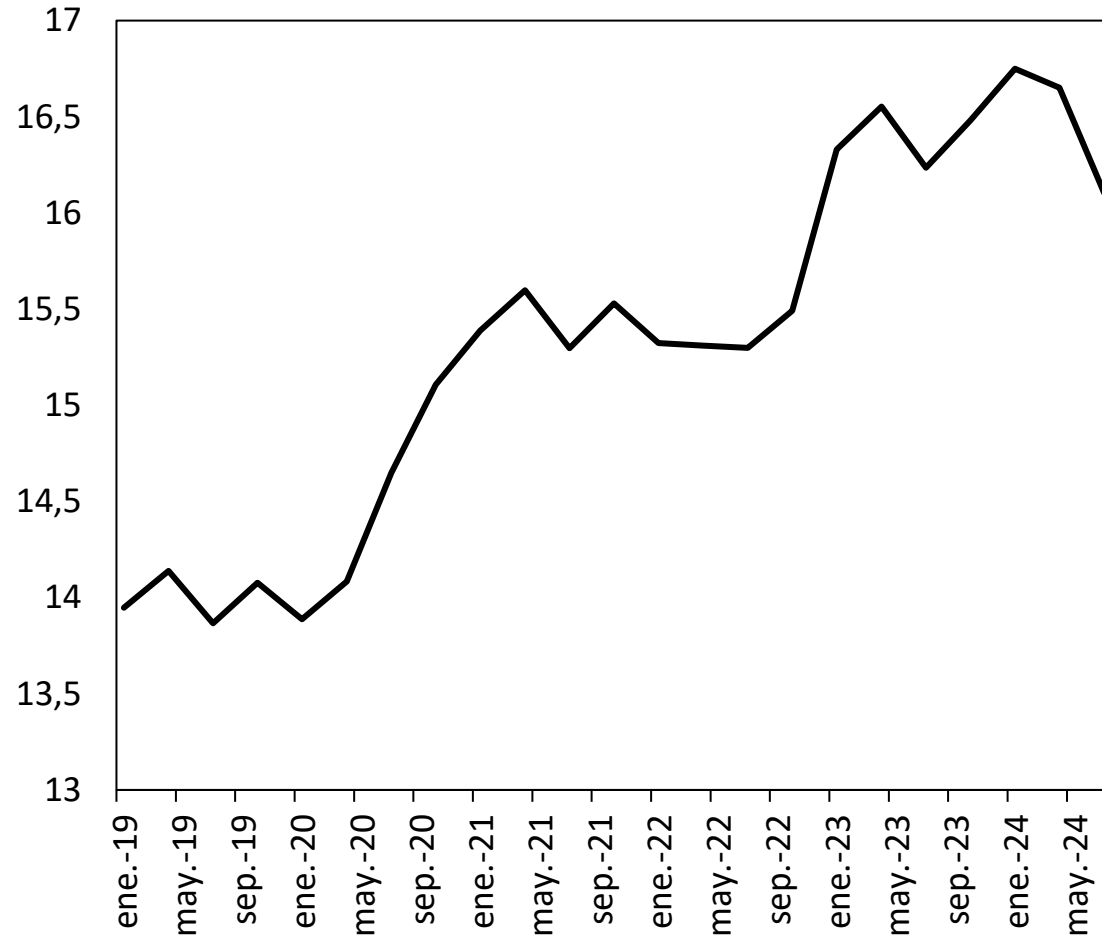

Fuente: Administración de Información Energética (EIA). STEO Noviembre 2024

Índice de precios de alimentos y bebidas del Banco Mundial, precios nominales 2010=100

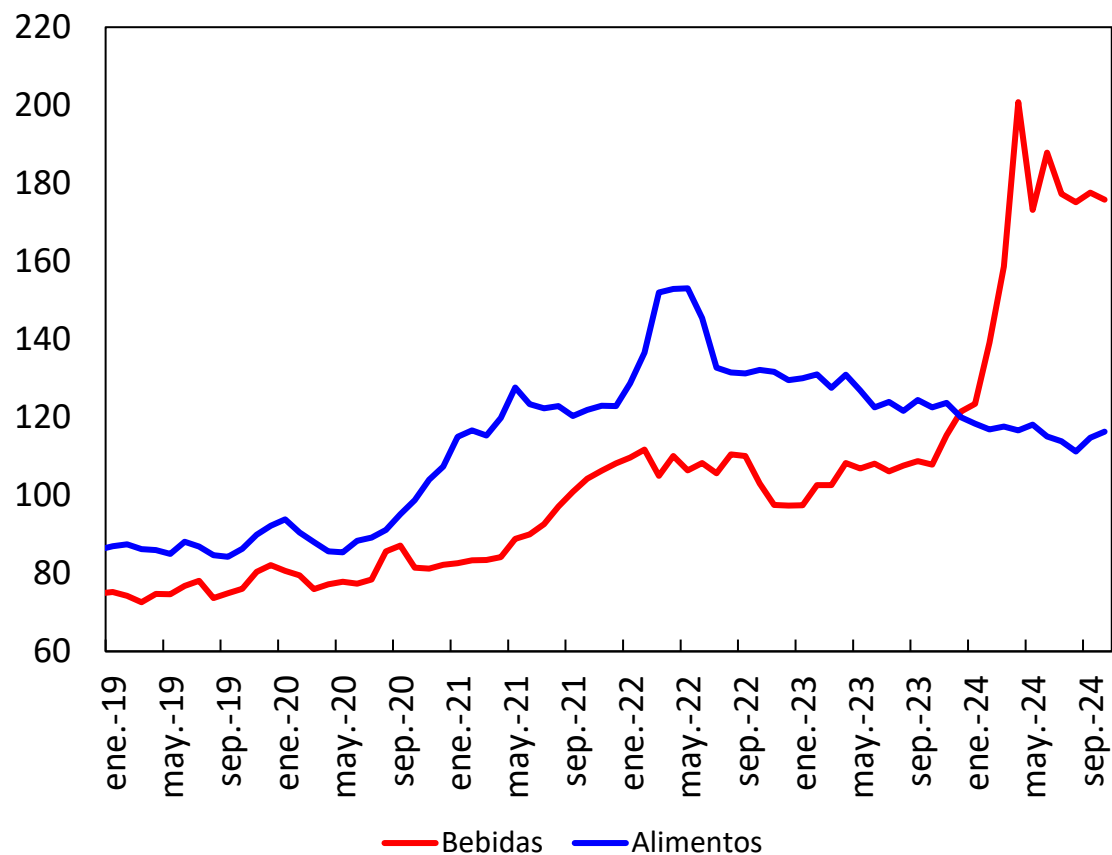

Índice de precios de los fertilizantes, precios nominales 2010=100

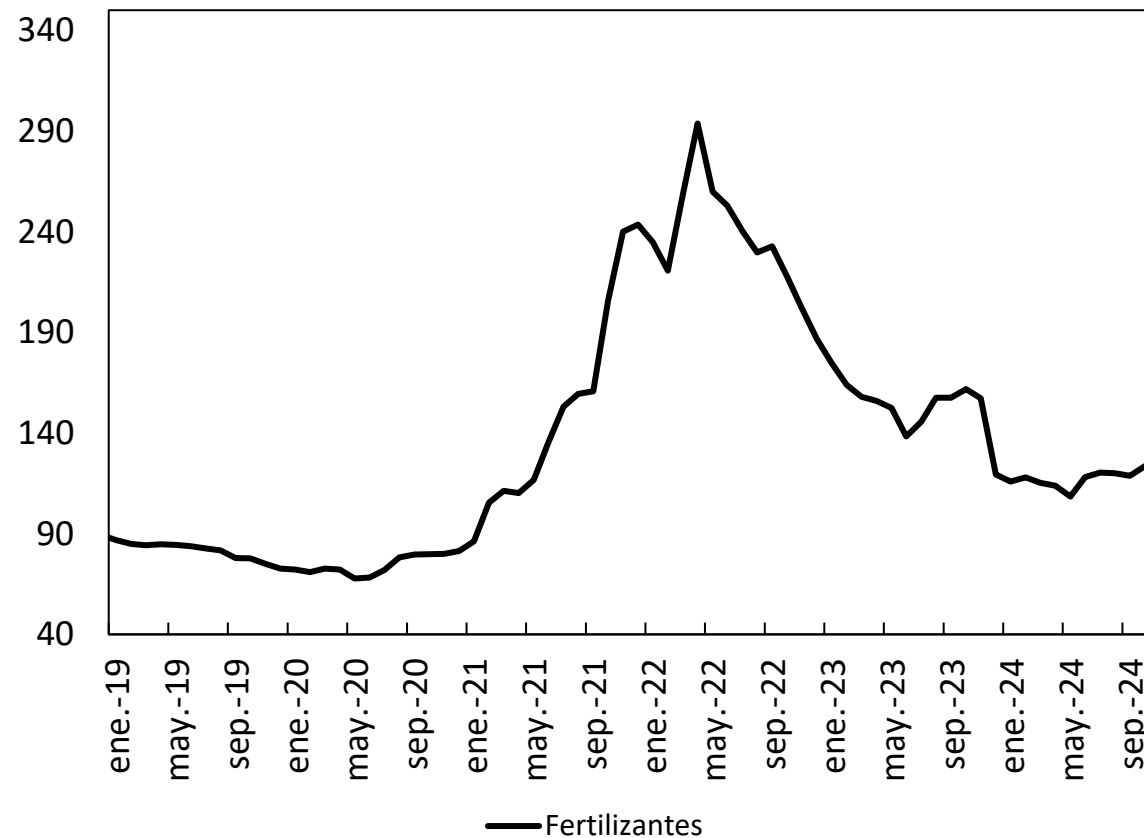

Fuente: Banco Mundial, CMO Noviembre 2024.

3. Inflación y política monetaria.

Indicadores de inflación al consumidor (variación anual)											
Indicador	ene-24	feb-24	mar-24	abr-24	may-24	jun-24	jul-24	ago-24	sep-24	oct-24	
1 IPC total	3.1	3.2	3.5	3.4	3.3	3.0	2.9	2.5	2.4	2.6	
2 IPC alimentos	2.6	2.2	2.2	2.2	2.1	2.2	2.2	2.1	2.3	2.1	
3 IPC energía	-4.6	-1.9	2.1	2.6	3.7	1.0	1.1	-4.0	-6.8	-4.9	
4 IPC energía de materias primas	-6.9	-4.2	0.9	1.1	2.2	-2.2	-2.0	-10.1	-15.3	-12.4	
4.1 IPC de gasolina	-6.4	-3.9	1.3	1.2	2.2	-2.5	-2.2	-10.3	-15.3	-12.2	
5 IPC energía de servicios	-2.0	0.5	3.1	3.6	4.7	4.3	4.2	3.1	3.4	4.0	
6 IPC excluyendo alimentos y energía	3.9	3.8	3.8	3.6	3.4	3.3	3.2	3.2	3.3	3.3	
7 IPC bienes excluyendo alimentos y energía	-0.3	-0.3	-0.7	-1.3	-1.7	-1.8	-1.9	-1.9	-1.0	-1.0	
8.1 Vehículos nuevos	0.7	0.4	-0.1	-0.4	-0.8	-0.9	-1.0	-1.2	-1.3	-1.3	
8.2 Vehículos usados	-3.5	-1.8	-2.2	-6.9	-9.3	-10.1	-10.9	-10.4	-5.1	-3.4	
9 Bienes asociados al cuidado médico	3.0	2.9	2.5	2.5	3.1	3.1	2.8	2.0	1.6	1.0	
10 IPC servicios excluyendo energía	5.4	5.2	5.4	5.3	5.3	5.1	4.9	4.9	4.7	4.8	
11 Servicios asociados con la vivienda	6.0	5.7	5.7	5.5	5.4	5.2	5.1	5.2	4.9	4.9	
12 Servicios de renta	6.1	5.8	5.7	5.4	5.3	5.1	5.1	5.0	4.8	4.6	
13 Servicios OER	6.2	6.0	5.9	5.8	5.7	5.4	5.3	5.4	5.2	5.2	
14 Servicios de transporte	9.5	9.9	10.7	11.2	10.5	9.4	8.8	7.9	8.5	8.2	
15 Servicios médicos	0.6	1.1	2.1	2.7	3.1	3.3	3.3	3.2	3.6	3.8	
16 Servicios de educación	1.3	1.5	1.4	1.6	2.0	2.3	2.2	2.3	2.3	2.1	
17 Hoteles	0.6	-0.9	-2.4	-0.4	-1.7	-2.8	-2.8	1.8	-3.7	-0.6	
18 IPC exc. alimentos, energía y vivienda (supercore)	4.4	4.3	4.8	4.9	4.7	4.6	4.4	4.5	4.3	4.4	
Indicadores de inflación al productor (variación anual)											
18 IPP demanda final	1.0	1.6	2.0	2.3	2.5	2.9	2.4	2.0	1.9	2.4	
19 IPP demanda final sin alimentos y energía	2.0	2.1	2.3	2.5	2.7	3.3	2.6	2.8	2.9	3.1	
Indicadores del deflactor implícito (Variación anual)											
20 PCE	2.6	2.6	2.8	2.7	2.6	2.4	2.5	2.3	2.1		
21 PCE básica	3.1	2.9	3.0	2.9	2.7	2.6	2.7	2.7	2.7		
PCE servicios	4.1	4.0	4.2	4.0	3.9	3.8	3.7	3.8	3.7		
22 PCE supercore	3.8	3.5	3.7	3.6	3.4	3.3	3.2	3.3	3.2		

Reducción

Aumento



Nota: Todas las medidas de inflación y sus expectativas se comparan con respecto a la meta puntual de la Reserva Federal 2%)

Fuente: Bloomberg.

Inflación para el total de los países miembros de la OCDE

(Porcentaje, variación anual)

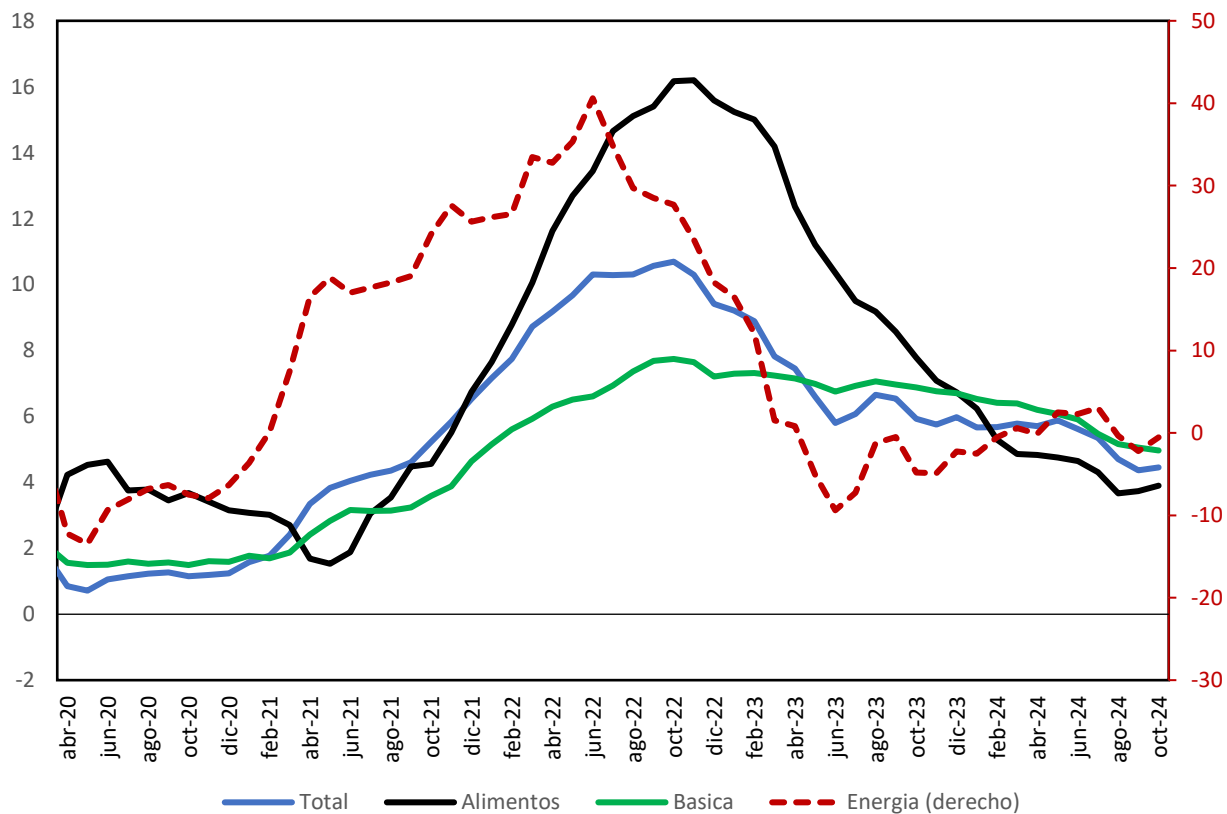

Inflación total promedio (FMI) Reporte de octubre 2024

(Porcentaje, variación anual)

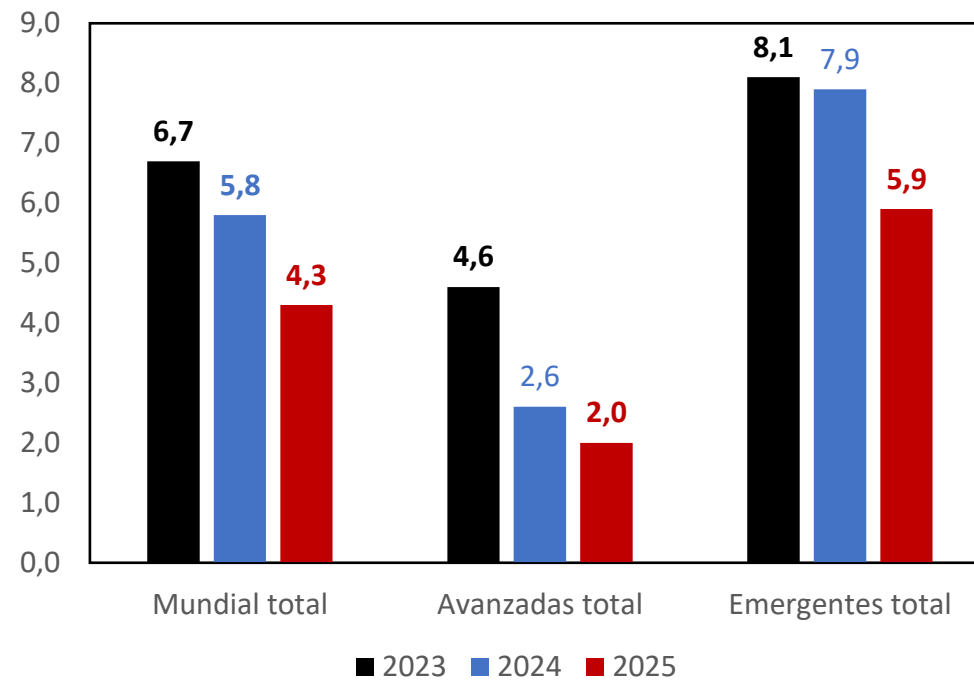

Datos WEO - Reporte de Julio 24			
	Mundial total	Avanzadas total	Emergentes total
2022	8.7	7.3	9.8
2023	6.7	4.6	8.3
2024	5.9	2.7	8.2
2025	4.4	2.1	6.0

Inflación total (variación anual)								
País	Meta de inflación	abr-24	may-24	jun-24	jul-24	ago-24	sep-24	oct-24
Economías avanzadas								
Estados Unidos	2.0%	3.4	3.3	3.0	2.9	2.5	2.4	2.6
Zona del Euro	2.0%	2.4	2.6	2.5	2.6	2.2	1.7	2.0
Reino Unido	2.0%	2.3	2.0	2.0	2.2	2.2	1.7	2.3
Canada	2.0% (+/- 1.0%)	2.7	2.9	2.7	2.5	2.0	1.6	2.0
Japón	2.0%	2.5	2.8	2.8	2.8	3.0	2.5	2.3
Economías emergentes y en desarrollo								
Colombia	3.0% (+/- 1.0%)	7.2	7.2	7.2	6.9	6.1	5.8	5.4
Chile	3.0% (+/- 1.0%)	4.0	4.1	4.2	4.6	4.7	4.1	4.7
Brasil	3.25% (+/- 1.0%)	3.7	3.9	4.2	4.5	4.2	4.4	4.8
Perú	2.0% (+/- 1.0%)	2.4	2.0	2.3	2.1	2.0	1.8	2.0
México	3.0% (+/- 1.0%)	4.65	4.7	4.98	5.6	5.0	4.6	4.8
China	3.0%	0.3	0.3	0.2	0.5	0.6	0.4	0.3
Rusia	4.0%	7.8	8.3	8.6	9.1	9.1	8.6	8.5
India	4.0% (+/- 2.0%)	4.8	4.8	5.1	3.6	3.7	5.5	6.2
Indonesia	3.0% (+/- 1.0%)	3.0	2.8	2.5	2.1	2.1	1.8	1.7
Sudáfrica	4.0% - 6.0%	5.2	5.2	5.1	4.6	4.4	3.8	2.8

Fuente: Bancos centrales .



Inflación básica (variación anual)*										
País	Meta de inflación	feb-24	mar-24	abr-24	may-24	jun-24	jul-24	ago-24	sep-24	oct-24
Economías avanzadas										
Estados Unidos	2.0%	3.8	3.8	3.6	3.4	3.3	3.2	3.2	3.3	3.3
Zona del Euro	2.0%	3.1	2.9	2.7	2.9	2.9	2.9	2.8	2.7	2.7
Reino Unido	2.0%	4.5	4.2	3.9	3.5	3.5	3.3	3.6	3.2	3.3
Canadá	2.0% (+/- 1.0%)	3.1	3.0	2.8	2.9	2.8	2.6	2.4	2.4	2.6
Japón	2.0%	2.8	2.6	2.2	2.5	2.6	2.7	2.8	2.4	2.3
Economías emergentes y en desarrollo										
Colombia	3.0% (+/- 1.0%)	7.3	6.8	6.4	6.1	6.0	5.8	5.5	5.5	5.4
Chile	3.0% (+/- 1.0%)	4.2	3.7	3.5	3.5	3.2	3.4	3.7	3.8	4.3
Brasil	3.25% (+/- 1.0%)	4.5	4.2	3.9	3.8	3.8	4.1	4.0	4.0	4.3
Perú	2.0% (+/- 1.0%)	3.1	3.1	3.0	3.1	3.1	3.0	2.8	2.6	2.5
México	3.0% (+/- 1.0%)	4.6	4.6	4.4	4.2	4.1	4.1	4.0	3.9	3.8
China	3.0%	1.2	0.6	0.7	0.6	0.6	0.4	0.3	0.1	0.2
Rusia	4.0%	7.6	7.8	8.3	8.6	8.7	8.6	8.4	8.3	8.2
Indonesia	3.0% (+/- 1.0%)	1.7	1.8	1.8	1.9	1.9	2.0	2.0	2.1	2.2

Fuente: Bancos centrales .

* Se toman las medidas de inflación básica preferidas por cada banco central.

Nota: Para Brasil se toma el promedio de sus medidas de inflación básica igual que lo hace su banco central.

En Canadá se hace el promedio de las 2 medidas de inflación básica preferidas por el banco central. En el caso de Japón, se toma la inflación total que excluye alimentos frescos siguiendo el reporte de inflación del BoJ.



4. Actividad económica externa

Indicador	Unidades	Promedio 2019/ Umbral	may-24	jun-24	jul-24	ago-24	sep-24	oct-24	nov-24
Actividad económica									
Crecimiento del PIB real	(Variación trim. anual.)	2		3.0			2.8		
Nowcast de PIB de la Fed de Atlanta	(porcentaje, SAAR)	2	3.6	2.8	2.2	2.5	2.6	3.2	2.5
Indicador líder de actividad económica (Conference Board)	(Variación anual)	1.3	-5.20	-4.90	-5.10	-5.00	-4.60	-4.10	-4.10
Índice económico semanal de Nyfed	(porcentaje)	2	1.96	2.23	2.03	2.03	2.12	2.00	1.84
Índice de sorpresa económica Citi	(índice)	-19.5	-12.31	-17.94	-38.05	-34.67	-17.44	15.93	35.99
Crédito al consumo	(Variación anual)	4.7	1.9	1.5	1.8	2.3	2.2		
Tasa de ahorro personal	(porcentaje)	7.3	4.9	4.8	4.5	4.4	4.1	4.4	
Deflactor Implícito del Consumo	(Variación anual)	2.0	2.6	2.4	2.5	2.3	2.1	2.3	
Gasto personal	(Variación mensual)	0.4	0.5	0.3	0.6	0.2	0.6	0.4	
Ventas minoristas reales	(Variación mensual)	0.4	0.2	-0.3	1.2	-0.1	0.8	0.4	
PMI Compuesto	(índice)	50.0	54.5	54.8	54.3	54.6	54	54.1	55.3
PMI Manufacturero	(índice)	50.0	51.3	51.6	49.6	47.9	47.3	48.5	49.7
PMI Servicios	(índice)	50.0	54.8	55.3	55	55.7	55.2	55	57
Exportaciones	(Millones de dólares)	212.2	260.8	265.3	266.5	271.2	267.9		
Importaciones	(Millones de dólares)	258.8	336.1	338.3	345.4	342.0	352.3		
Algunos indicadores monitoreados por Business Cycle Dating Committee									
Ingreso real sin transferencias			104.9	104.9	105.0	105.1	105.1	105.5	
Nóminas no agrícolas			1019.7	1020.5	1021.4	1021.9	1023.4	1023.4	
Consumo real			106.1	106.2	106.7	106.8	107.3	107.4	
Producción manufacturera y ventas comerciales	(índice)	(dic 2021=100)	103.0	103.5	104.2	104.2	104.9		
Empleo (encuesta a hogares)			103.2	103.3	103.3	103.4	103.7	103.4	
Producción industrial			103.0	103.3	102.5	103.0	102.5	102.3	

Deterioro

Mejora

Crecimiento PIB real Estados Unidos
(Proyecciones de organismos internacionales y analistas)

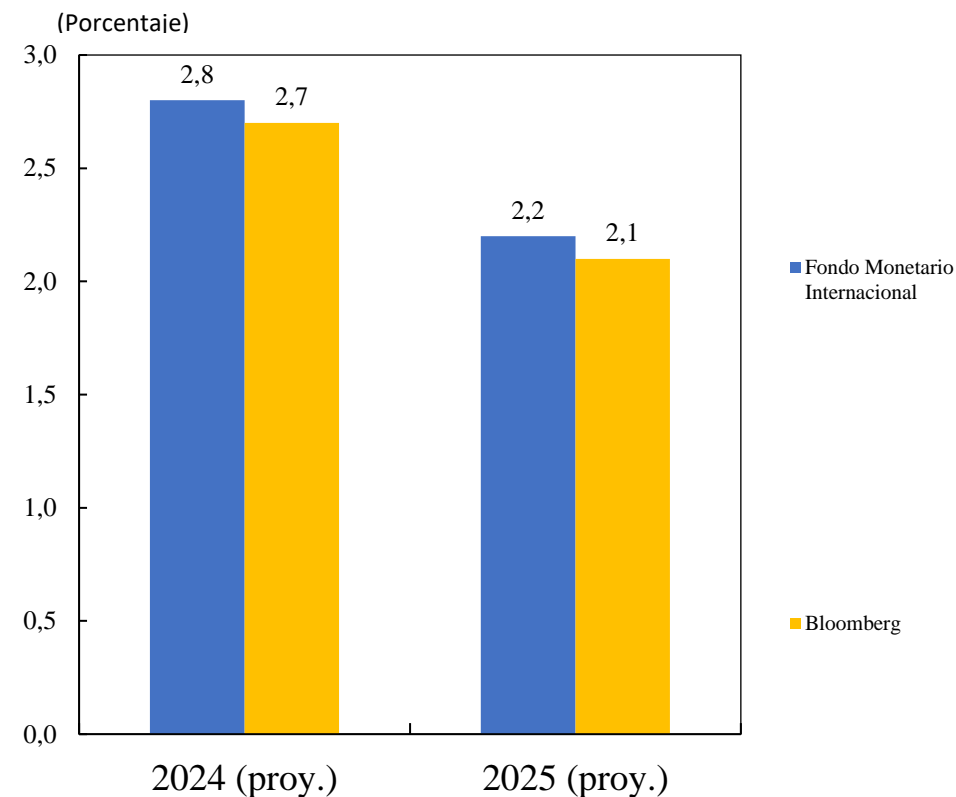

Crecimiento económico mundial anual (FMI)

Reporte de octubre de 2024

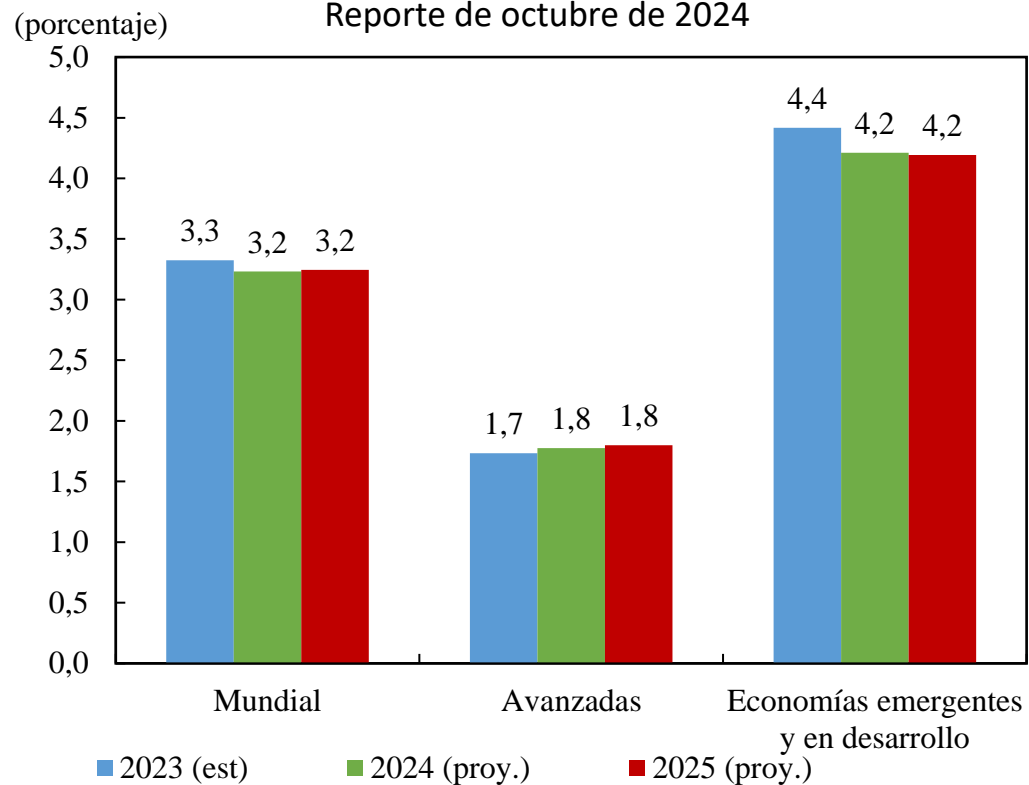

Datos WEO - Reporte de Julio 2024			
Año	2023	2024 pr	2025 pr
Mundial	3.3	3.2	3.3
Avanzadas	1.7	1.7	1.8
Emergentes	4.1	4.4	4.3

PIB real de algunos socios comerciales

(2019=100)

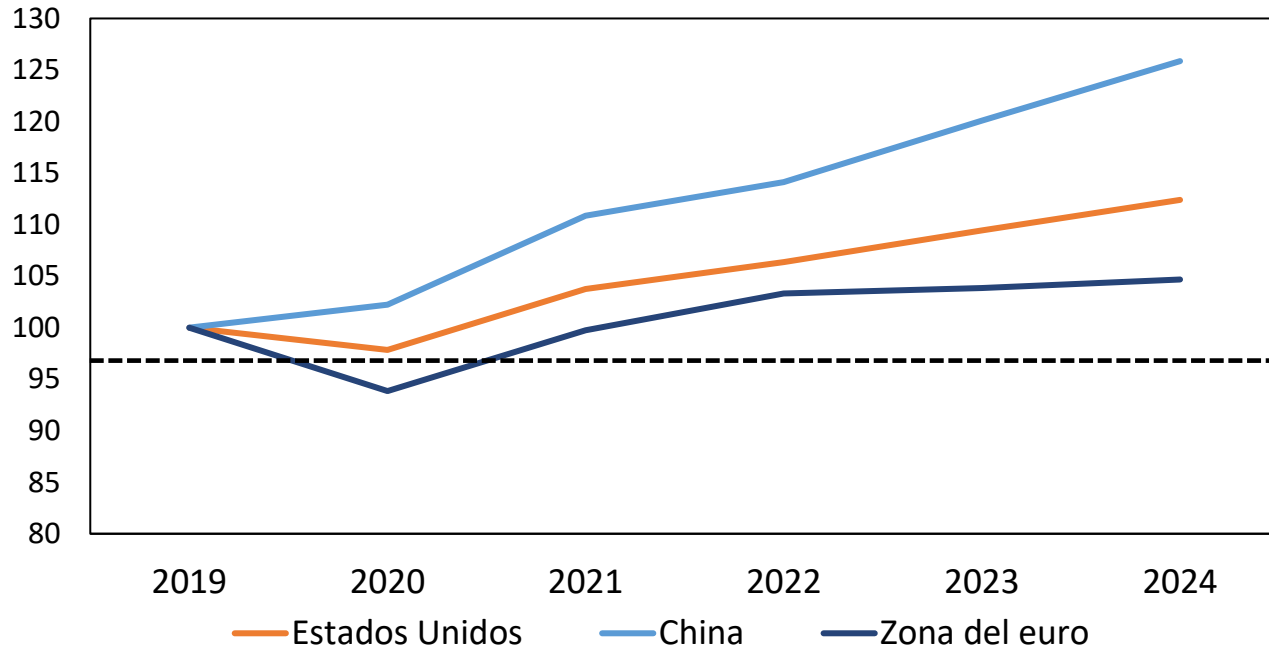

(2019=100)

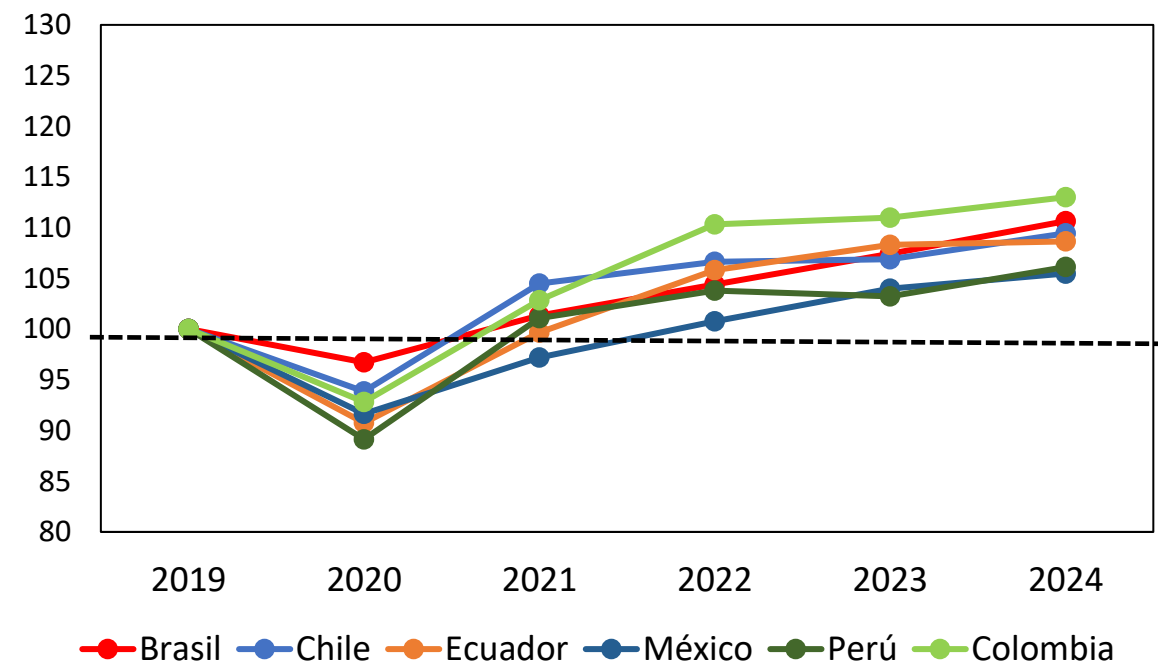

5. Comercio exterior

Exportaciones FOB

Octubre 2024

Cifras resumen exportaciones

EXPORTACIONES DÓLARES FOB - MES A MES									
	US\$ Mill.			Var. Anual (%)		Contribución a la var. anual		Participación (%)	
	sep-24	oct-23	oct-24	sep-24	oct-24	sep-24	oct-24	sep-24	oct-24
Bienes básicos de origen minero	2,199	2,454	2,231	-11.7%	-9.1%	-7.0	-5.4	52.9%	51.7%
Bienes básicos de origen agrícola	552	401	589	28.3%	47.0%	2.9	4.5	13.3%	13.7%
Resto de exportaciones	1,407	1,297	1,492	12.9%	15.0%	3.9	4.7	33.8%	34.6%
Total	4,159	4,152	4,312	-0.2%	3.8%	-0.2	3.8	100.0%	100.0%

USD Millones	
oct-23	4,152
ago-24	3,846
sep-24	4,159
oct-24	4,312

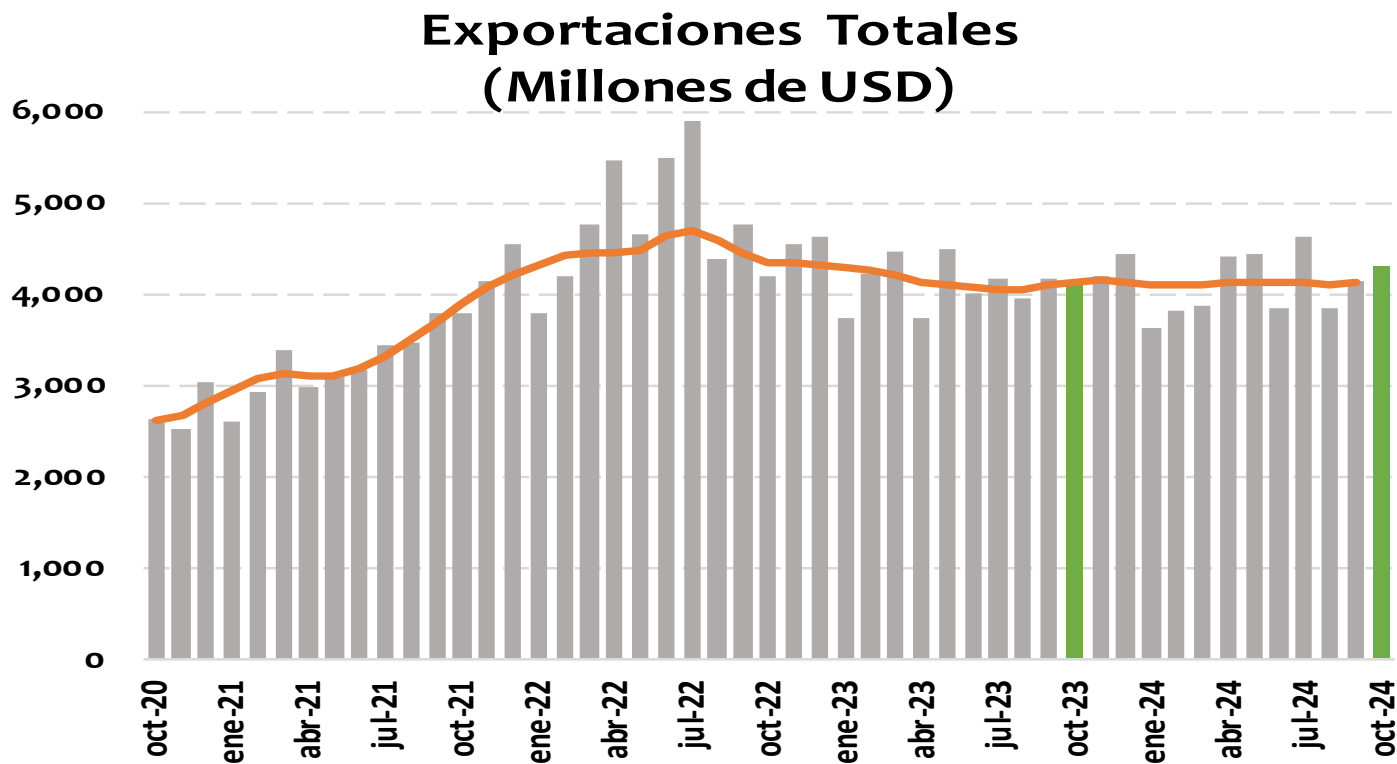

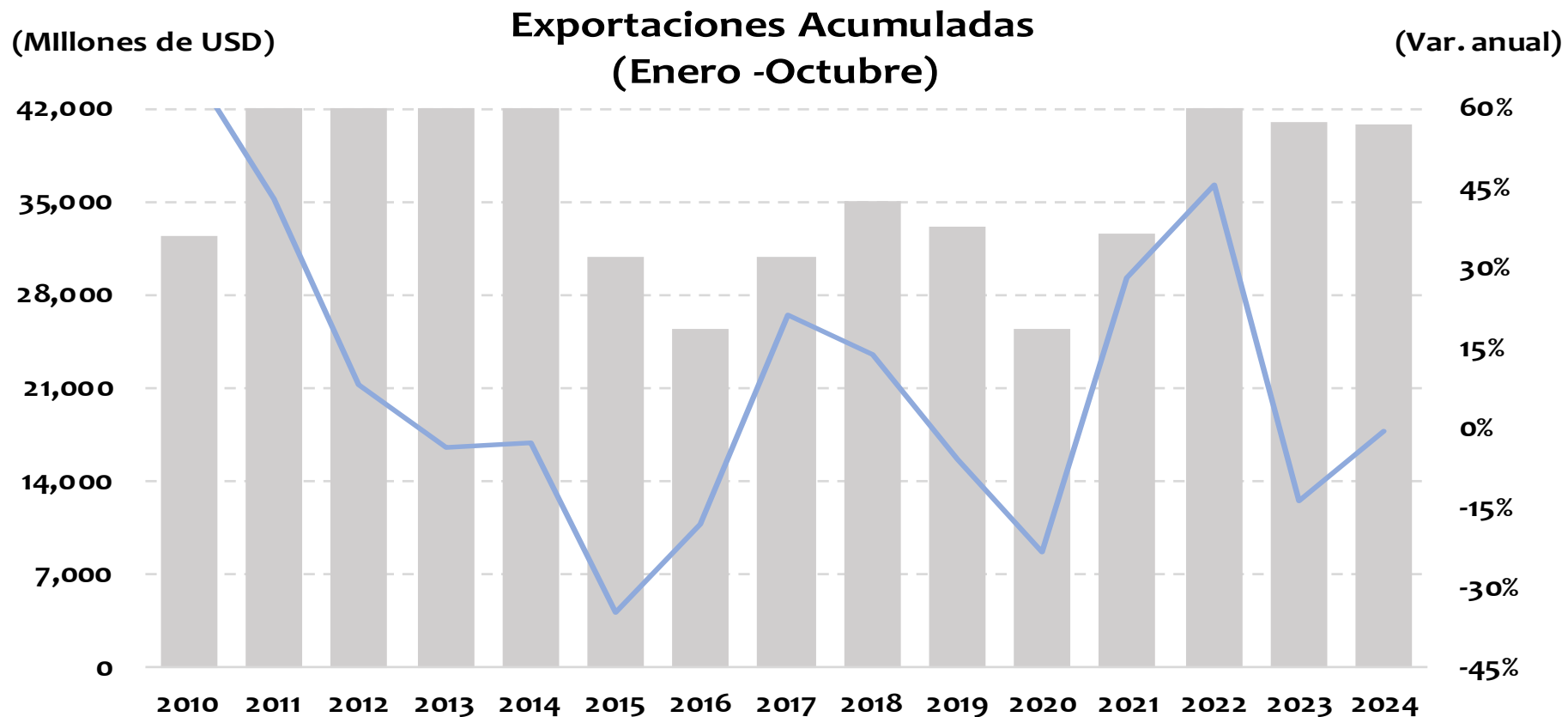

	US\$ Millones	Var. Anual
Mes de Octubre 2023	41,127	-13.8%
Mes de Octubre 2024	40,954	-0.4%

USD Millones	
oct-23	2,454
ago-24	2,021
sep-24	2,199
oct-24	2,231

En oct-24 representó el 51.7% de las expo totales

Exportaciones - bienes basicos de origen minero (petroleo y derivados, carbon, ferroníquel y oro) (Millones de USD)

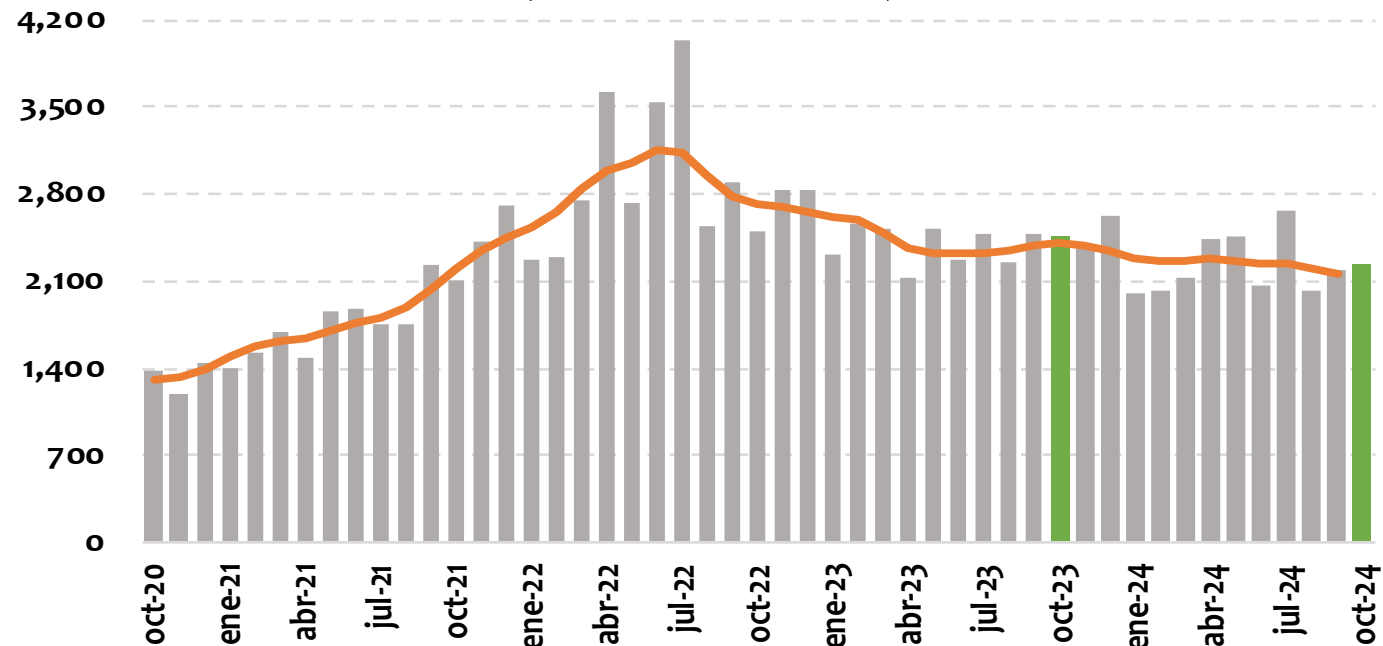

EXPORTACIONES - VALOR

Octubre 2024				
	Variación anual [Contribución]	Rubro	Variación anual del rubro	Contribución a var. anual
Total exportaciones	3.8%			
Bienes de origen minero	-09% [-05]	Petróleo crudo	-26%	-8.3
		Carbón, lignítico y turba	-25%	-3.8
		Ferroníquel	08%	0.1
		Refinación del petróleo y otros	16%	0.8
		Oro	94%	5.8
Acumulado Enero - Octubre 2024				
Total exportaciones	00%			
Bienes de origen minero	-07% [-04]	Carbón, lignítico y turba	-23.2%	-4.2
		Petróleo crudo	-3.1%	-0.8
		Refinación del petróleo y otros	-5.7%	-0.4
		Ferroníquel	-18.9%	-0.3
		Oro	20.1%	1.4

USD Millones	
oct-23	401
ago-24	517
sep-24	552
oct-24	589

En oct-24 representó el 13.7% de las expo totales

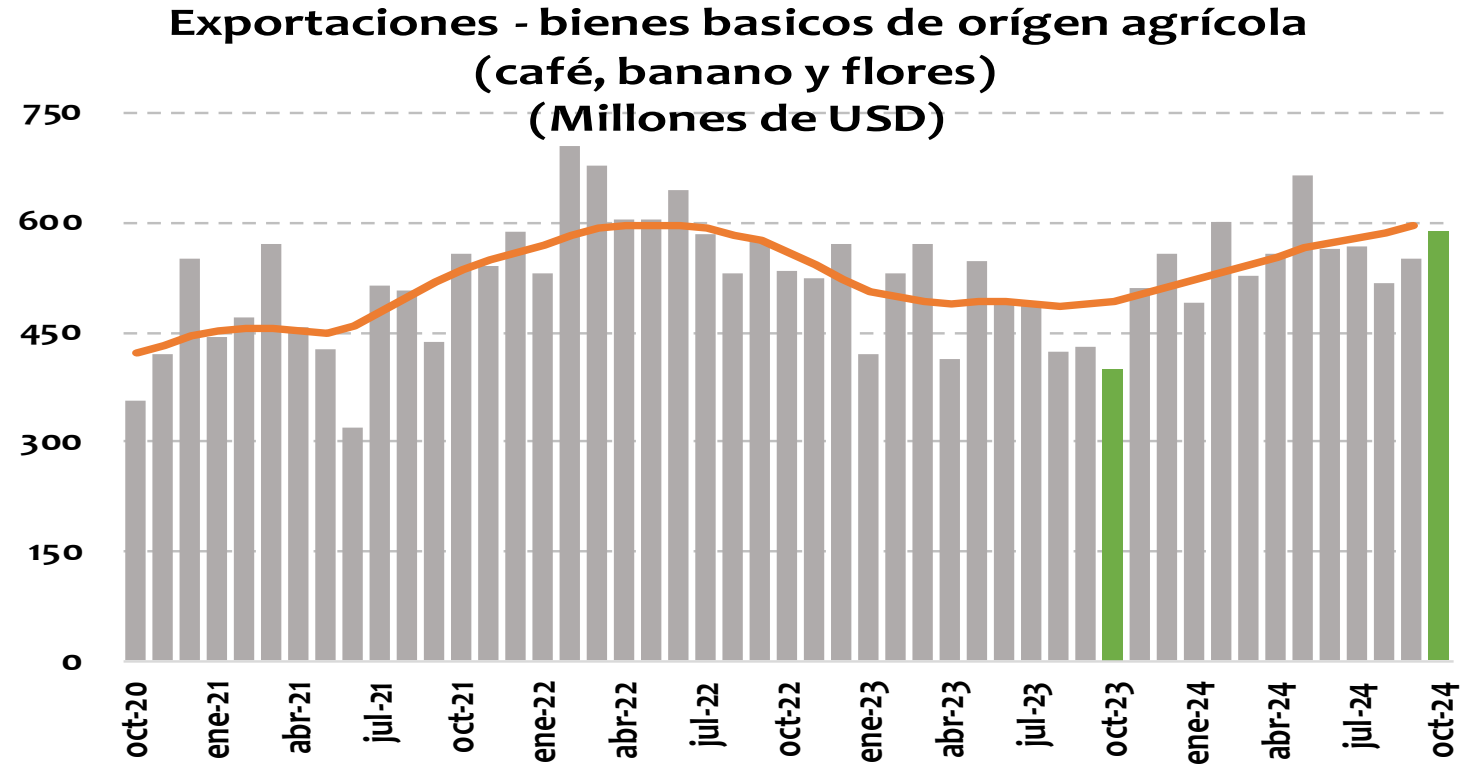

EXPORTACIONES - VALOR

Octubre 2024				
	Variación anual [Contribución]	Rubro	Variación anual del rubro	Contribución a var. anual
Total exportaciones	3.8%			
Bienes de origen agrícola	47% [05]	Café (sin tostar)	82%	3.5
		Flores	23%	0.8
		Banano	12%	0.2
Acumulado Enero - Octubre 2024				
Total exportaciones	00%			
Bienes de origen agrícola	19% [02]	Café (sin tostar)	16.8%	0.9
		Banano	44.5%	0.8
		Flores	12.9%	0.5

USD Millones	
oct-23	1,297
ago-24	1,307
sep-24	1,407
oct-24	1,492

En oct-24 representó el 34.6% de las expo totales

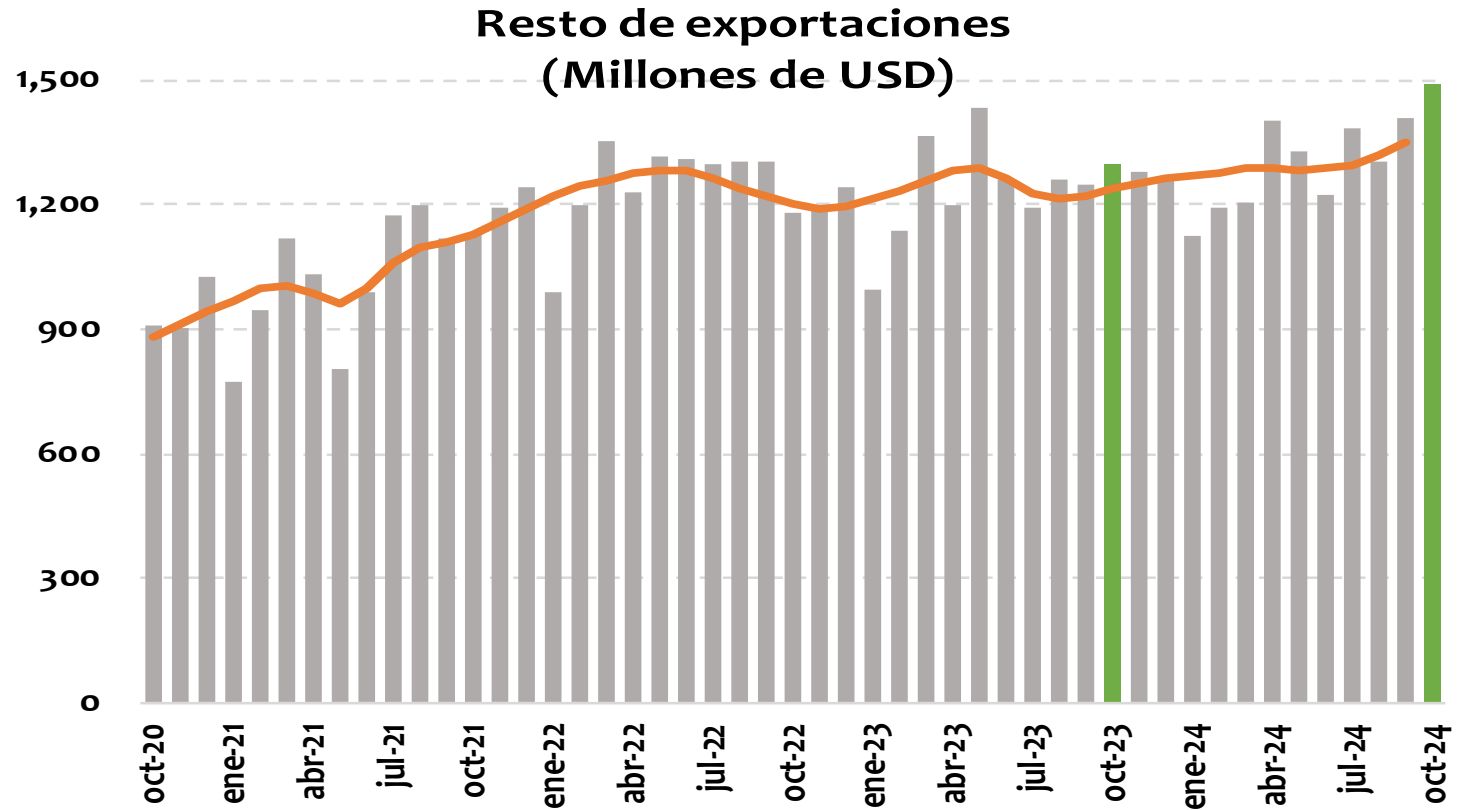

EXPORTACIONES - VALOR

Octubre 2024				
	Variación anual [Contribución]	Rubros	Variación anual del rubro	Contribución a var. anual
Total exportaciones	3.8%			
Resto de exportaciones	15% [05]	Productos químicos	15%	1.1
		Alimentos, bebidas y tabaco sin café	15%	0.9
		Otros Sector Agropecuario, Ganadería	41%	0.7
Acumulado Enero - Octubre 2024				
Total exportaciones	00%			
Resto de exportaciones	05% [02]	Otros Sector Agropecuario,	29.4%	0.5
		Productos químicos	6.5%	0.5
		Maquinaria y aparatos eléctricos	32.5%	0.4

Avance DIAN

Avance de comercio exterior DIAN

Cuadro 1. Comportamiento del comercio exterior de Colombia (valor)

Cifras en millones de dólares

Diciembre 01 al 07 de 2023 y 2024

Periodo	Importaciones 1/							Exportaciones* 2/ (cifras observadas no incluyen petróleo)			
	Valor CIF			Valor FOB				Valor FOB			
	2023	2024	Var.% 24/23	2023	2024	Var.% 24/23	Conv.	2023	2024	Var.% 24/23	Conv.
Enero	5.530	4.959	-10,3%	5.174	4.705	-9,1%	c	3.733	3.621	-3,0%	c
Febrero	5.058	4.821	-4,7%	4.758	4.573	-3,9%	c	4.239	3.811	-10,1%	c
Marzo	5.857	4.757	-18,8%	5.547	4.517	-18,6%	c	4.465	3.867	-13,4%	c
Abril	4.943	5.839	18,1%	4.662	5.532	18,7%	c	3.739	4.409	17,9%	c
Mayo	5.419	5.536	2,2%	5.130	5.245	2,2%	c	4.498	4.451	-1,0%	c
Junio	5.015	4.660	-7,1%	4.752	4.405	-7,3%	c	4.021	3.859	-4,0%	c
Julio	4.945	5.581	12,9%	4.695	5.236	11,5%	c	4.167	4.620	10,9%	c
Agosto	5.288	5.533	4,6%	5.008	5.158	3,0%	c	3.944	3.846	-2,5%	c
Septiembre	4.944	5.163	4,4%	4.702	4.819	2,5%	c	4.168	4.159	-0,2%	c
Octubre	5.376	5.711	6,2%	5.111	5.346	4,6%	o	4.152	4.312	3,8%	c
Noviembre	5.166	5.817	12,6%	4.914	5.448	10,9%	o	2.981	3.075	3,2%	o
Enero - Noviembre	57.540	58.377	1,5%	54.454	54.984	1,0%	o	44.108	44.029	-0,2%	o
Diciembre (01 al 07)	1.527	1.369	-10,4%	1.451	1.284	-11,5%	o	656	737	12,4%	o

o: Observadas DIAN (declaraciones electrónicas COMEX, SYGA y MUISCA).

±: Producción DIAN -DANE

* Se excluyen las exportaciones al resto del mundo realizadas por usuarios de zonas franca desde la entrada en vigencia del Decreto 669 el 6 de junio de 2024.

Fuente: Bodega de datos. SEE. DIAN.

Elaboró: Coordinación de Estadística Tributaria y de Comercio Exterior - SEE-DOEA-DIAN.

/1 Producidas por la DIAN y certificadas por el DANE.

/2: Producción conjunta DIAN-DANE.

c: Producción DIAN - certificadas DANE.

Importaciones CIF

Septiembre 2024

Cifras resumen importaciones

IMPORTACIONES DÓLARES CIF - MES A MES									
	US\$ Mill.			Var. Anual (%)		Contribución a la var. anual		Participación (%)	
	ago-24	sep-23	sep-24	ago-24	sep-24	ago-24	sep-24	ago-24	sep-24
Bienes de consumo	1,365	1,265	1,441	5.0%	13.9%	1.2%	3.6%	24.7%	27.9%
Bienes intermedios	2,719	2,233	2,354	3.8%	5.4%	1.9%	2.4%	49.1%	45.6%
Bienes de capital	1,448	1,444	1,366	5.8%	-5.4%	1.5%	-1.6%	26.2%	26.5%
Total	5,533	4,944	5,163	4.6%	4.4%	4.6%	4.4%	100.0%	100.0%

USD Millones	
sep-23	4,944
jul-24	5,581
ago-24	5,533
sep-24	5,163

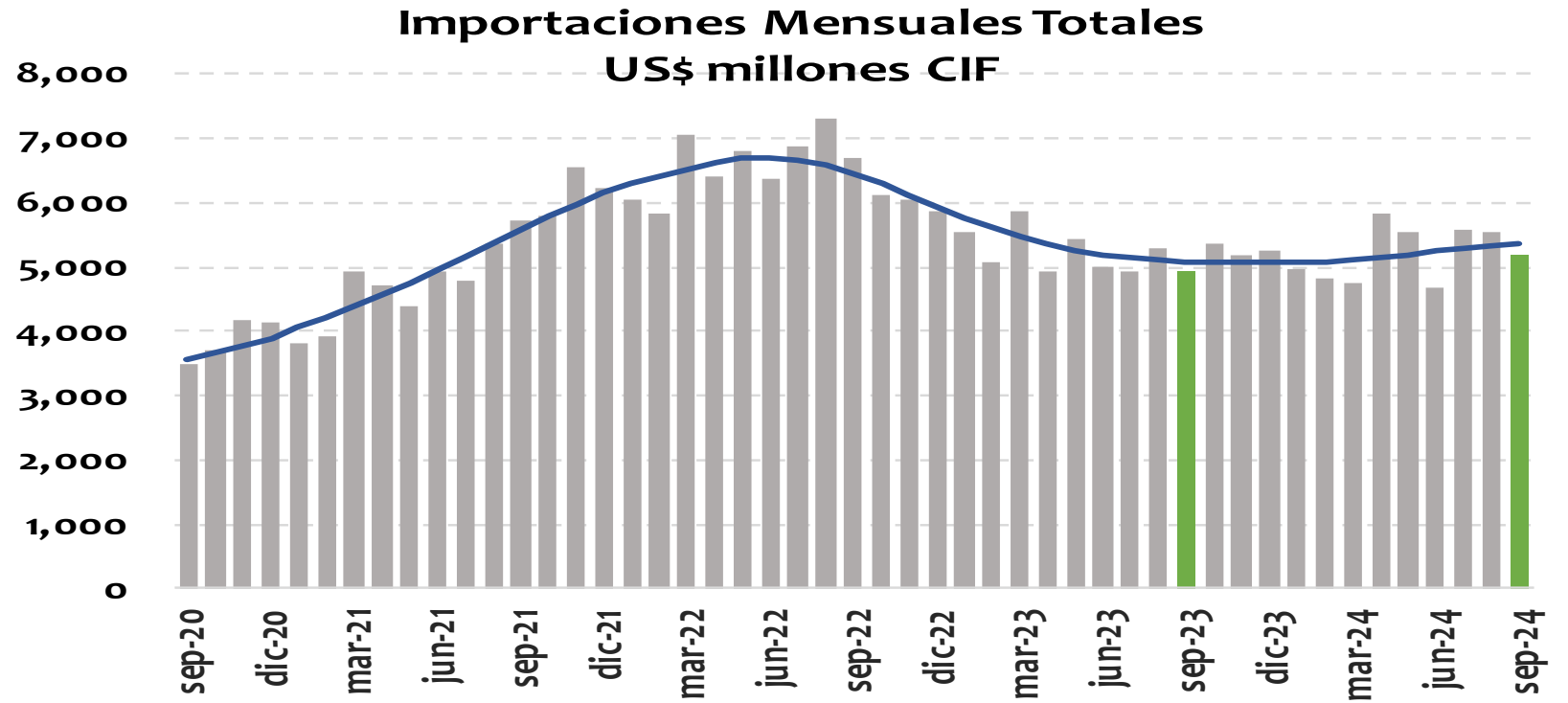

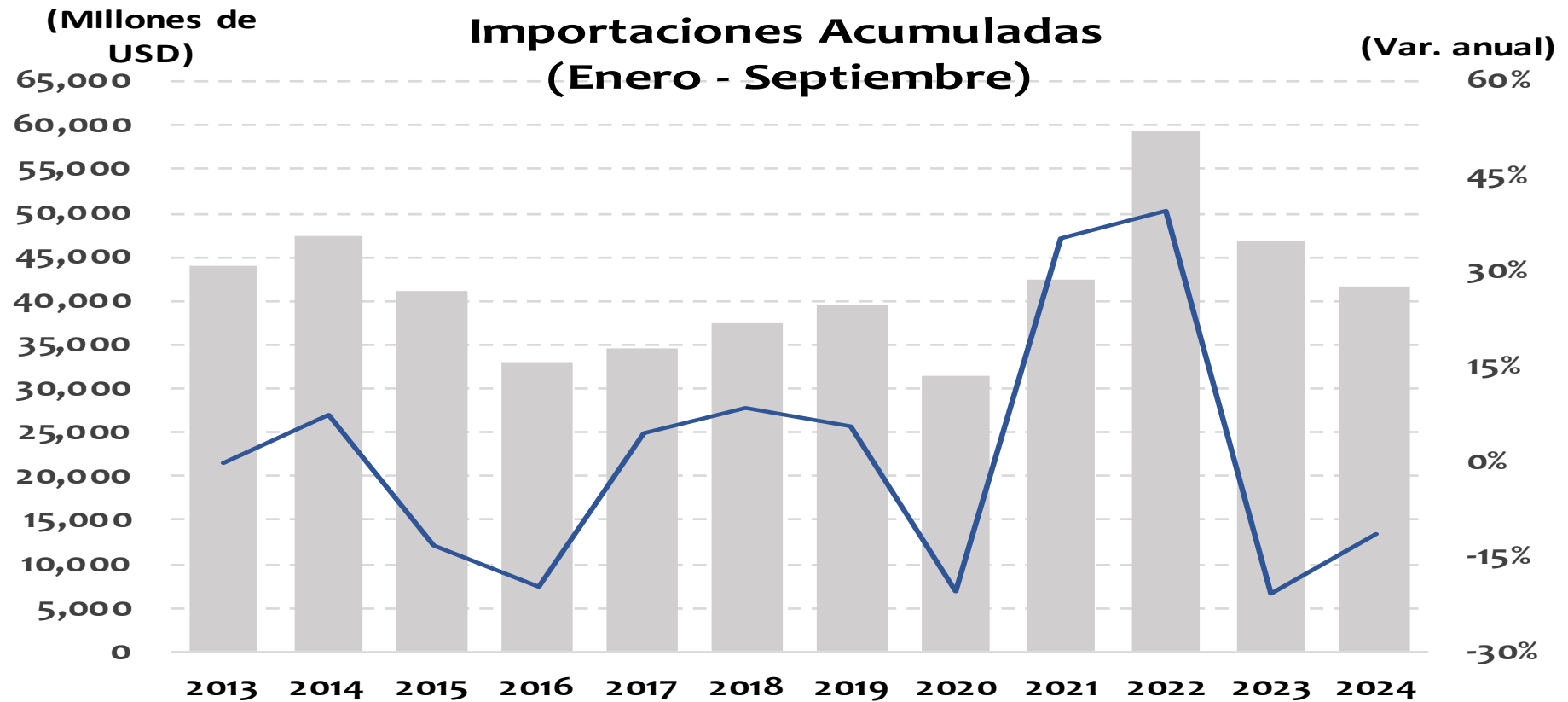

	US\$ Millones	Var. Anual
Mes de Septiembre 2023	46,999	-20.9%
Mes de Septiembre 2024	41,686	-11.3%

USD Millones	
sep-23	2,233
jul-24	2,432
ago-24	2,719
sep-24	2,354

En sep-24 representó el 45.6% de las impo totales

Importaciones-Materias Primas
US\$ millones CIF

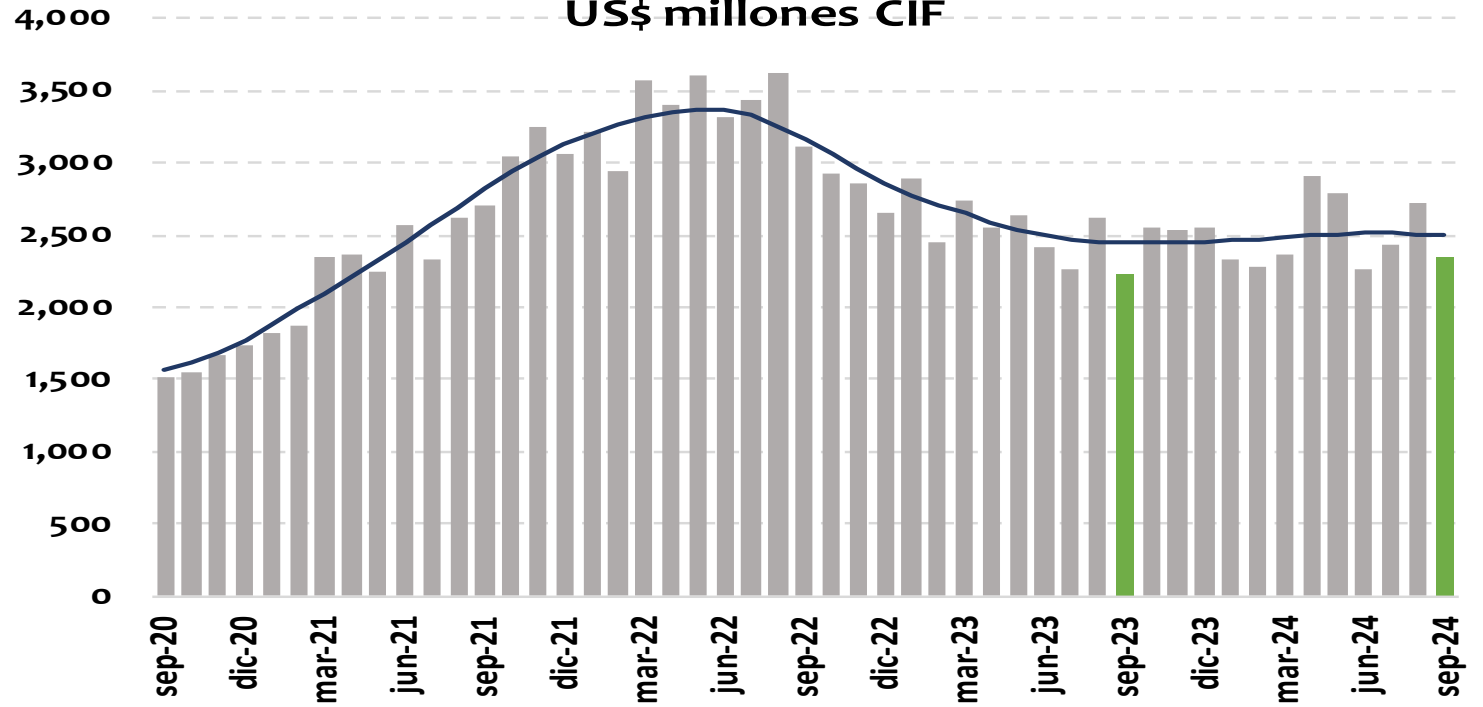

IMPORTACIONES - VALOR

Septiembre 2024				
	Variación anual [Contribución]	Rubro	Variación anual del rubro	Contribución a var. anual
Total importaciones	4.4%			
Materias primas	05% [02]	Materias primas para la industria	12%	3.6
		Materias primas para la agricultura	09%	0.4
		Combustibles	-17%	-1.6
Acumulado Enero - Septiembre 2024				
Total importaciones	00%			
Materias primas	-02% [-01]	Combustibles	-6.3%	-0.6
		Materias primas para la agricultura	-10.8%	-0.6
		Materias primas para la industria	1.1%	0.4

USD Millones	
sep-23	1,444
jul-24	1,738
ago-24	1,448
sep-24	1,366

En sep-24 representó el 26.5% de las impo totales

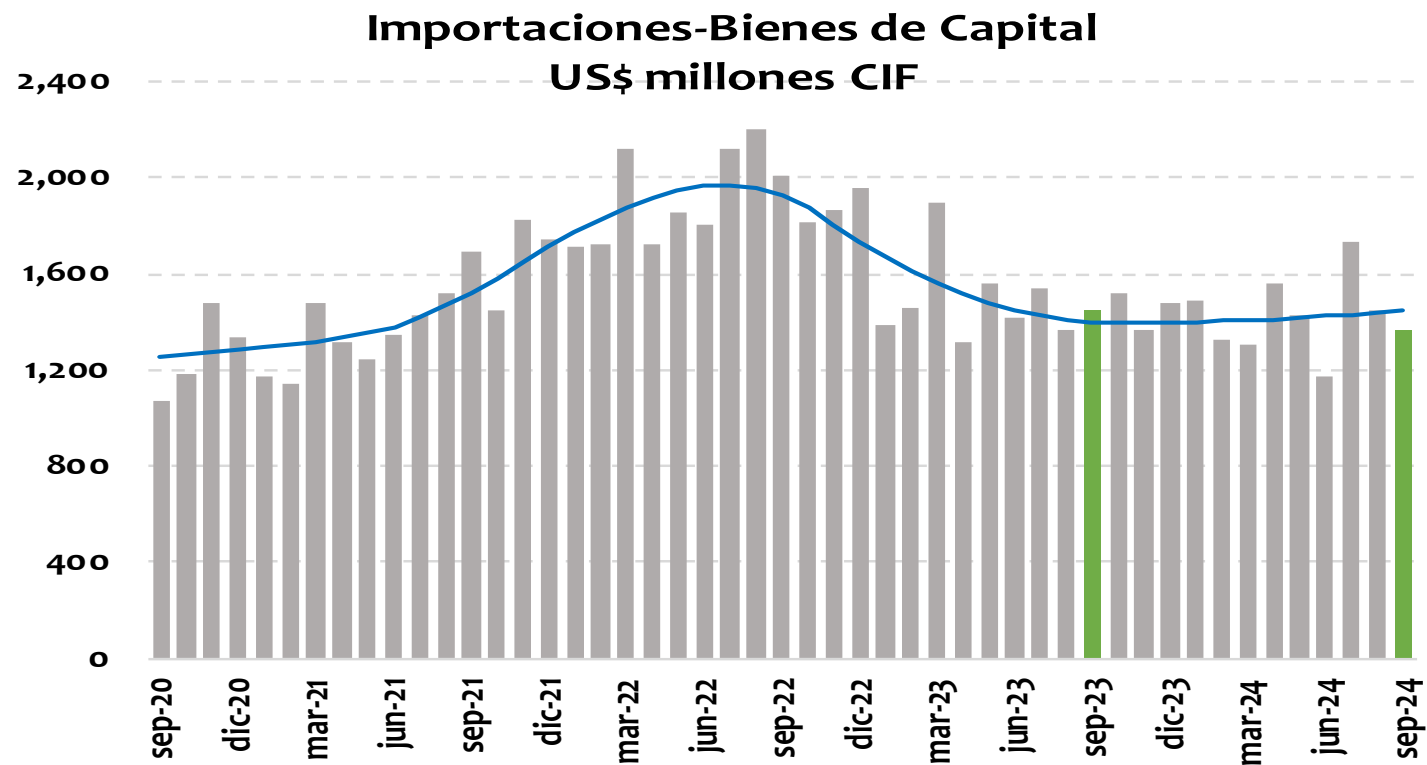

IMPORTACIONES - VALOR

Septiembre 2024

	Variación anual [Contribución]	Rubro	Variación anual del rubro	Contribución a var. anual
Total importaciones	4.4%			
Bienes de Capital	-05% [-02]	Equipo de transporte	-36%	-3.3
		Bienes de capital para la agricultura	28%	0.1
		Materiales de construcción	36%	0.7
		Bienes de capital para la industria	05%	1.0
Acumulado Enero - Septiembre 2024				
Total importaciones	00%			
Bienes de Capital	-04% [-01]	Equipo de transporte	-28.1%	-2.4
		Materiales de construcción	-1.6%	0.0
		Bienes de capital para la agricultura	-5.5%	0.0
		Bienes de capital para la industria	7.8%	1.3

USD Millones	
sep-23	1,265
jul-24	1,410
ago-24	1,365
sep-24	1,441

En sep-24 representó el 27.9% de las impo totales

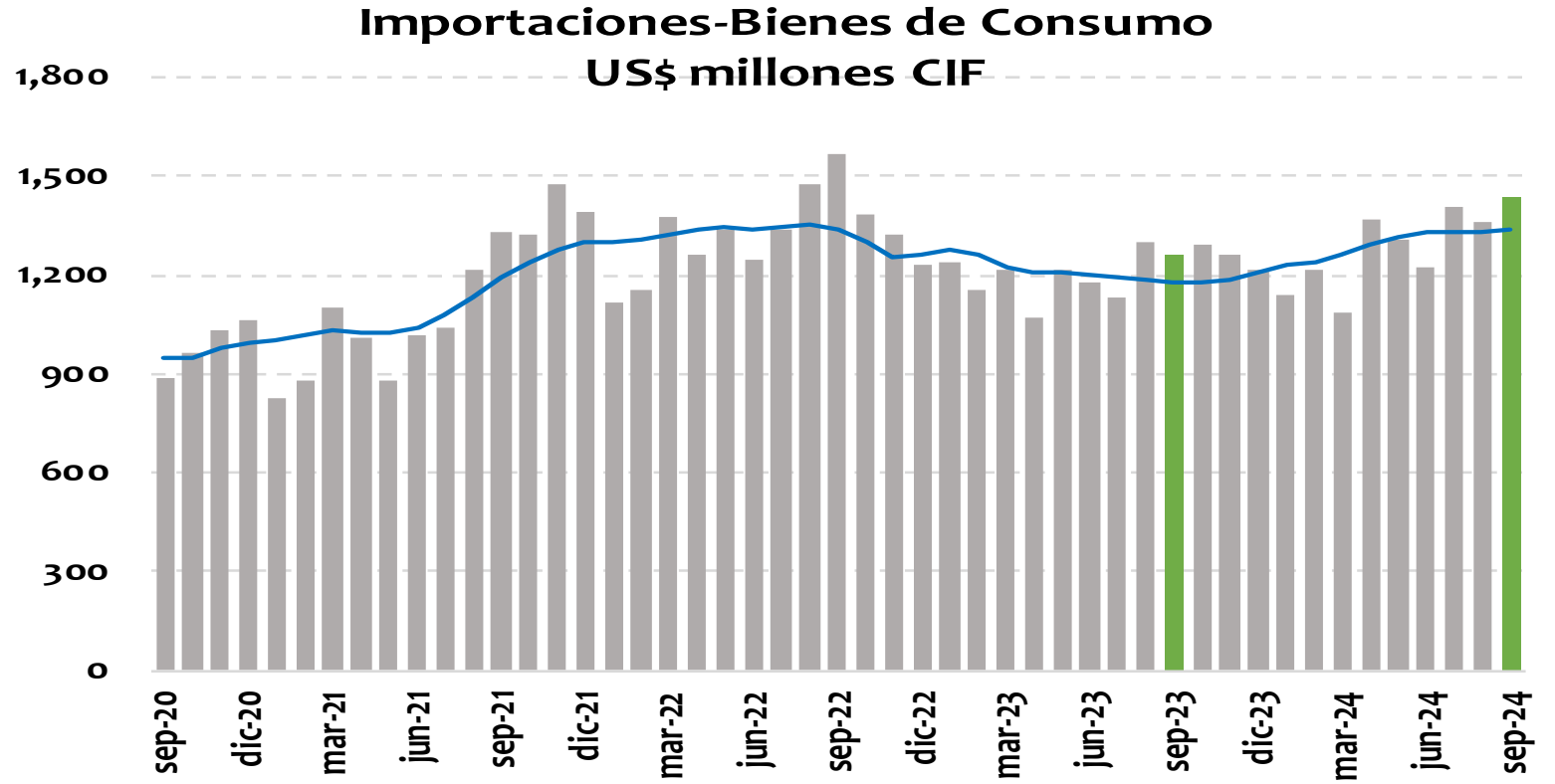

IMPORTACIONES - VALOR				
Septiembre 2024				
	Variación anual [Contribución]	Rubro	Variación anual del rubro	Contribución a var. anual
Total importaciones	4.4%			
Bienes de Consumo	14% [04]	Bienes de consumo no duradero	9.6%	1.4
		Productos alimenticios	21%	1.0
		Otros bienes de consumo no duradero	17%	0.4
		Bienes de consumo duradero	19.9%	2.1
		Vehículos de transporte particular	27%	1.6
		Muebles y otro equipo para el hogar	39%	0.2
Acumulado Enero - Septiembre 2024				
Total importaciones	00%			
Bienes de Consumo	07% [02]	Bienes de consumo no duradero	8.0%	1.1
		Productos alimenticios	12.5%	0.6
		Productos farmacéuticos y de tocador	10.1%	0.5
		Bienes de consumo duradero	6.3%	0.6
		Máquinas y aparatos de uso doméstico	25.4%	0.4
		Muebles y otro equipo para el hogar	18.3%	0.1

FIN