



Anexo estadístico Informe de política monetaria



Documentos de trabajo de la Junta
Directiva del Banco de la República

VERSIÓN PÚBLICA

Indicadores económicos con cifras a diciembre de 2024

31 de enero de 2025

DPI - SGPMIE

I. Inflación

Resultados inflación:

Total (porcentaje)	
Diciembre	5.20
Noviembre	5.20
Octubre	5.41
Septiembre	5.81
Básica SinAR* (porcentaje)	
Diciembre	5.15
Noviembre	5.37
Octubre	5.35
Septiembre	5.49

Inflación anual: Total y Básica
(variación anual)

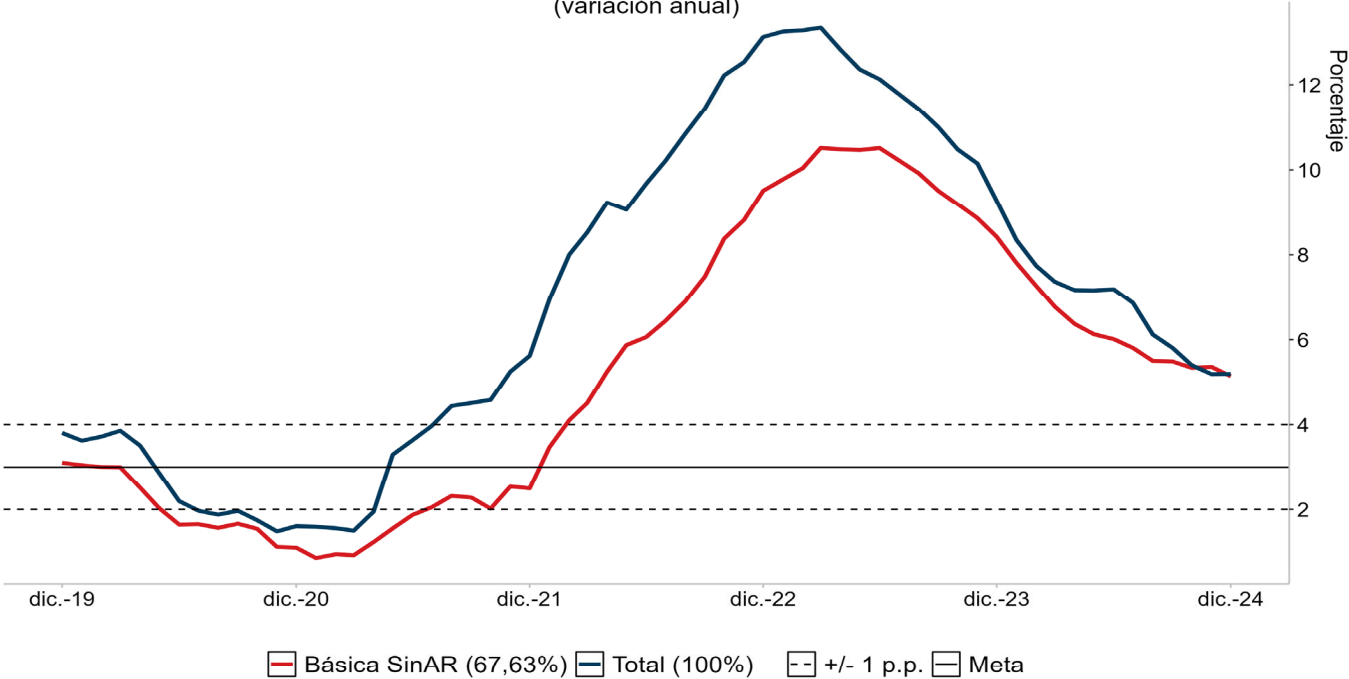

*Sin alimentos ni regulados.
 Nota: Los valores entre paréntesis que acompañan la leyenda corresponden a la ponderación de la canasta.
 Fuente: DANE, cálculos Banco de la República.

Indicadores de precios al consumidor y de inflación básica

A diciembre de 2024

Descripción	Ponderaciones nuevo IPC									Contribución al cambio de la Inflación entre dic23 vs dic24 (p.b.)	Descripción
		dic-23	mar-24	jul-24	sep-24	oct-24	nov-24	dic-24			
Total	100	9,28	7,36	6,86	5,81	5,41	5,20	5,20	-4,07	Total	
Sin alimentos	84,95	10,33	8,76	7,24	6,55	6,29	5,88	5,65	-3,71	Sin alimentos	
Bienes	18,78	7,11	3,08	1,20	0,60	0,42	0,62	0,62	-1,18	Bienes	
Servicios	48,85	8,96	8,29	7,69	7,48	7,34	7,28	6,97	-0,90	Servicios	
Arriendos	25,16	7,56	8,11	7,99	7,89	7,82	7,65	7,40	-0,06	Arriendos	
CFH	8,79	13,44	10,83	9,20	9,25	9,11	8,57	8,01	-0,50	CFH	
Resto	14,91	7,93	6,58	5,99	5,38	5,13	5,63	5,38	-0,33	Resto	
Regulados	17,32	17,24	15,78	12,17	10,15	9,50	7,59	7,31	-1,63	Regulados	
Servicios públicos	6,69	13,65	13,33	11,94	10,00	8,53	5,68	5,21	-0,62	Servicios públicos	
Combustible	2,91	44,80	39,38	18,06	10,82	10,90	7,12	6,77	-0,91	Combustible	
Transporte	5,21	11,23	8,82	8,88	8,79	8,55	8,42	8,40	-0,13	Transporte	
Educación	2,38	11,53	12,38	12,41	12,63	12,63	12,63	12,63	0,03	Educación	
Resto	0,13	12,07	10,03	10,03	10,03	10,03	10,03	10,03	0,00	Resto	
Alimentos	15,05	5,00	1,73	5,26	2,73	1,75	2,34	3,31	-0,36	Alimentos	
Perecederos	3,15	-0,47	-3,42	12,38	2,92	-1,74	1,57	5,07	0,24	Perecederos	
Procesados	11,90	6,71	3,41	3,17	2,68	2,85	2,58	2,80	-0,60	Procesados	
Indicadores de inflación básica											
Sin Alimentos		10,33	8,76	7,24	6,55	6,29	5,88	5,65			
Núcleo 15 (p08)		9,46	7,64	6,74	6,18	5,91	5,63	5,45			
Inflación sin alimentos ni regulados		8,42	6,77	5,81	5,49	5,35	5,37	5,15			
Promedio indicadores inflación básica		9,41	7,72	6,60	6,08	5,85	5,62	5,42			

Resto Servicios: Lavado y Planchado de Ropa; Servicios Relacionado con la Copropiedad; Servicios Domesticos; Salud; Transporte otros (Mantenimiento y Reparaciones, Transporte Escolar, en Avión, Intermunicipal e Internacional); Información y Comunicaciones; Recreación y Cultura; Alojamiento, Bares y Discotecas; Educación (Educación Superior, Diplomados y Cursos de Educación no Formal); Otros

Resto Regulados: Cuotas moderadas EPS; Certificados, documentos administrativos y pago de honorarios.

Fuente: DANE; cálculos realizados por el Banco de la República (BR) con clasificaciones provisionales. Discrepancias aparentes son por aproximaciones a dos decimales.

Bienes (porcentaje)	
Diciembre	0.62
Noviembre	0.62
Octubre	0.42
Septiembre	0.60
Servicios (porcentaje)	
Diciembre	6.97
Noviembre	7.28
Octubre	7.34
Septiembre	7.48

Variación anual IPC SinAR*: servicios y bienes

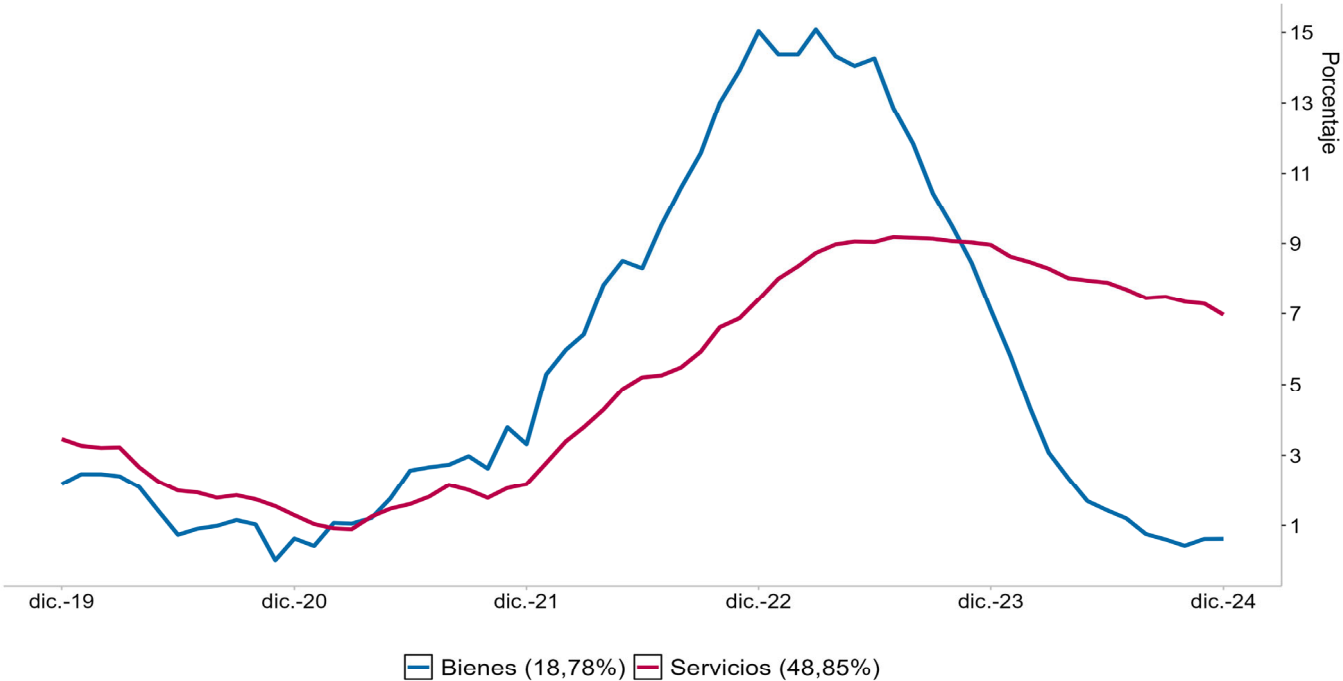

SinAR: sin alimentos ni regulados.
 Nota: Los valores entre paréntesis que acompañan la leyenda corresponden a la ponderación de la canasta.
 Fuente: DANE, cálculos Banco de la República.

Servicios (porcentaje)		Arriendos (porcentaje)	
Diciembre	6.97	Diciembre	7.40
Noviembre	7.28	Noviembre	7.65
Octubre	7.34	Octubre	7.82
Septiembre	7.48	Septiembre	7.89
Comidas fuera del hogar (porcentaje)		Resto (porcentaje)	
Diciembre	8.01	Diciembre	5.38
Noviembre	8.57	Noviembre	5.63
Octubre	9.11	Octubre	5.13
Septiembre	9.25	Septiembre	5.38

Variación anual IPC de Servicios

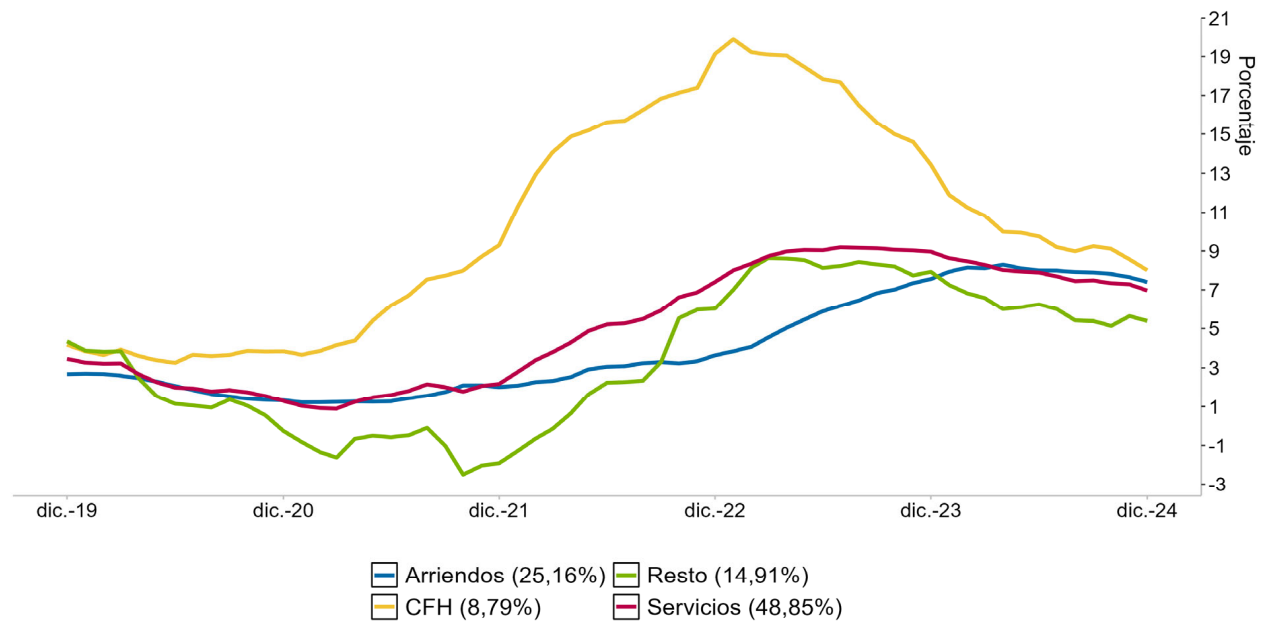

Nota: Los valores entre paréntesis que acompañan la leyenda corresponden a la ponderación de la canasta.
 Resto: Lavado y planchado de ropa; servicios relacionados con la copropiedad; servicios domésticos; salud; transporte otros (Mantenimiento y reparaciones, transporte escolar, en avión, intermunicipal e internacional); información y comunicaciones; recreación y cultura; alojamiento, bares y discotecas; educación (Educación superior, diplomados y cursos de educación no formal); otros servicios diversos (Cuidado personal, seguros, cuidado de niños).
 Fuente: DANE, cálculos Banco de la República.

Regulados (porcentaje)		Combustible (porcentaje)	
Diciembre	7.31	Diciembre	6.77
Noviembre	7.59	Noviembre	7.12
Octubre	9.50	Octubre	10.90
Septiembre	10.15	Septiembre	10.82

Servicios públicos (porcentaje)		Transporte (porcentaje)	
Diciembre	5.21	Diciembre	8.40
Noviembre	5.68	Noviembre	8.42
Octubre	8.53	Octubre	8.55
Septiembre	10.00	Septiembre	8.79

Variación anual IPC de Regulados

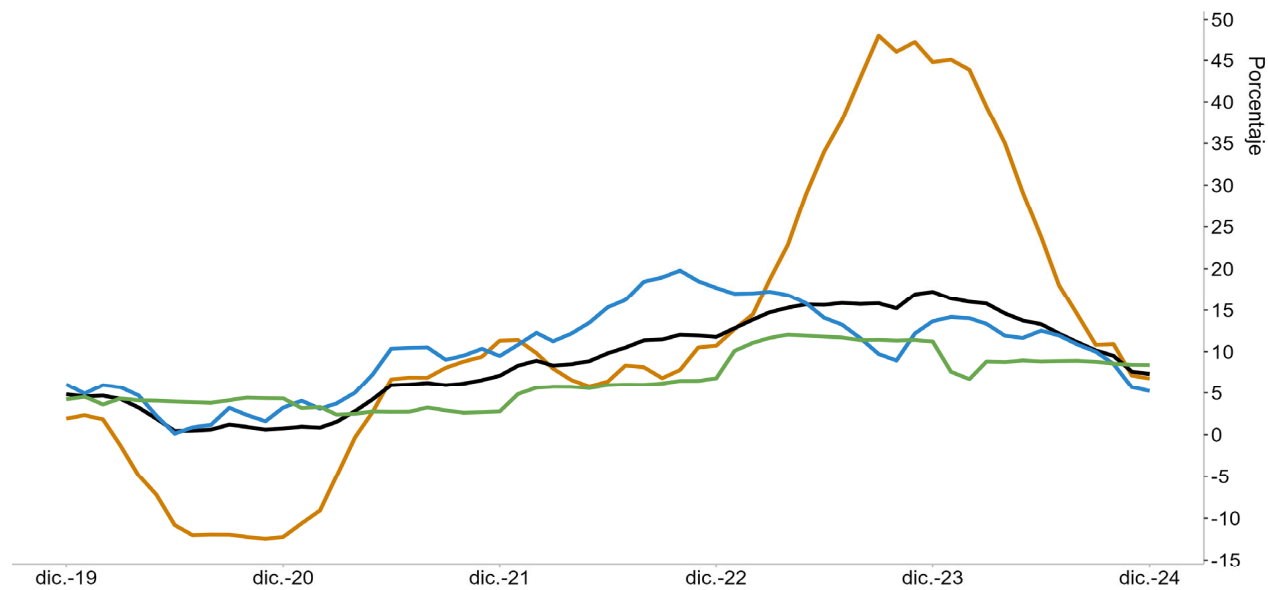

■ Combustible (2,91%) ■ Servicios públicos (6,69%)
■ Regulados (17,32%) ■ Transporte (5,21%)

Nota: Los valores entre paréntesis que acompañan la leyenda corresponden a la ponderación de la canasta.
 Fuente: DANE, cálculos Banco de la República.

Variación anual IPC de Regulados

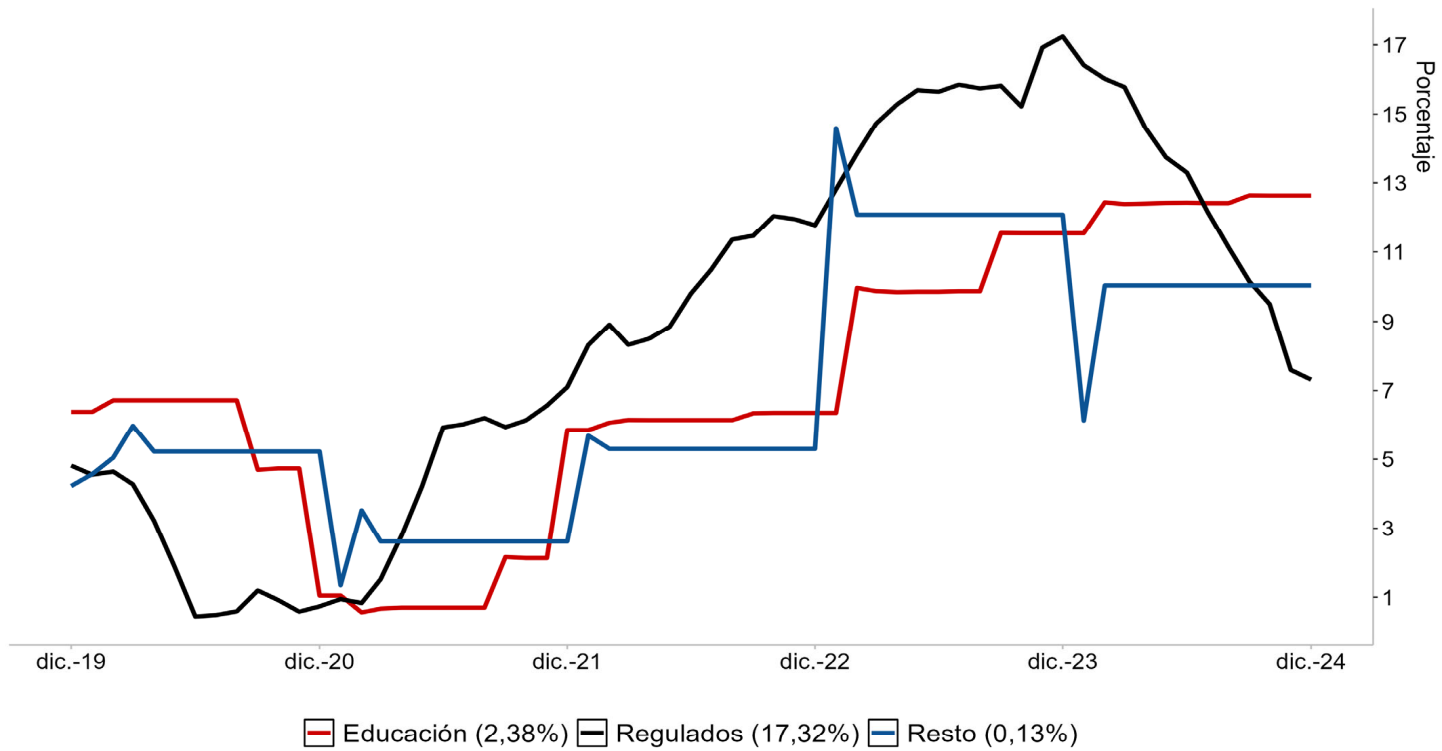

Nota: Los valores entre paréntesis que acompañan la leyenda corresponden a la ponderación de la canasta.
 Resto: Cuotas moderadas EPS; Certificados, documentos administrativos y pago de honorarios.
 Fuente: DANE, cálculos Banco de la República.

Alimentos

(porcentaje)

Diciembre 3.31

Noviembre 2.34

Octubre 1.75

Septiembre 2.73

Procesados

(porcentaje)

Diciembre 2.80

Noviembre 2.58

Octubre 2.85

Septiembre 2.68

Perecederos

(porcentaje)

Diciembre 5.07

Noviembre 1.57

Octubre -1.74

Septiembre 2.92

Variación anual IPC de Alimentos: subgrupos

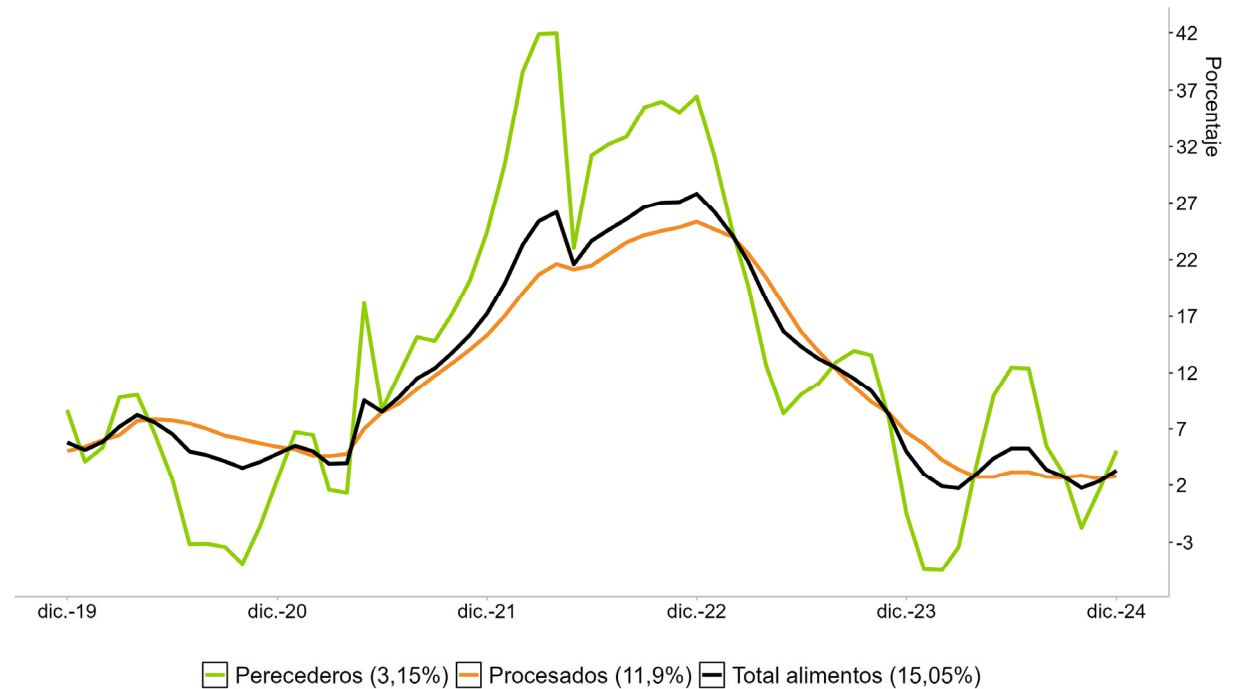

Nota: Los valores entre paréntesis que acompañan la leyenda corresponden a la ponderación de la canasta.
Fuente: DANE, cálculos Banco de la República.

Resultados SIPSA:

Abastecimiento Centrales de Abasto (SIPSA)
(promedio mensual)

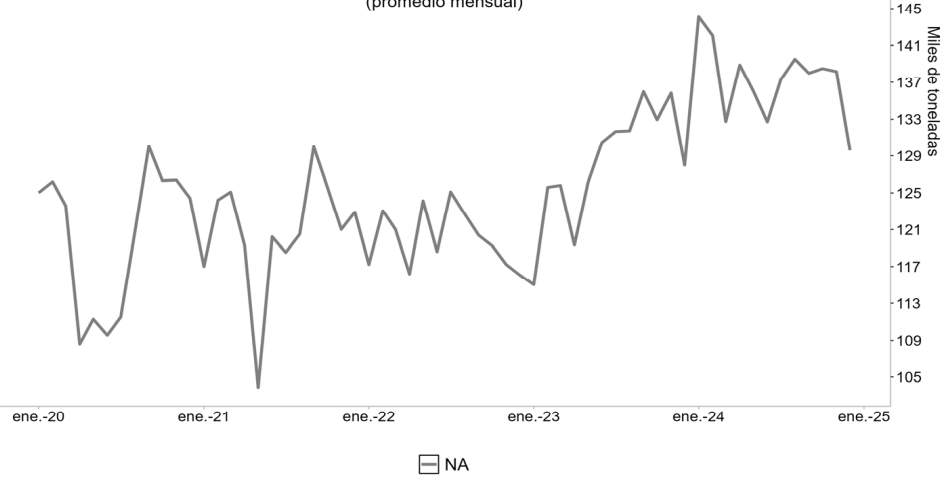

Nota: Corresponde al arribo de alimentos, especialmente perecederos, a las principales centrales de abastos del país (Bogotá, D.C.: Corabastos, Paloquemao, Plaza Las Flores y Plaza Samper Mendoza; Barranquilla: Barranquillita y Granabastos; Cali: Cavasa y Santa Helena; Medellín: Central Mayorista de Antioquia, Plaza Minorista José María Villa; Bucaramanga: Centroabastos).
Fuente: SIPSA-DANE, cálculos Banco de la República.

Abastecimiento Centrales de Abasto por ciudades
(promedio mensual, base enero 2023 = 100)

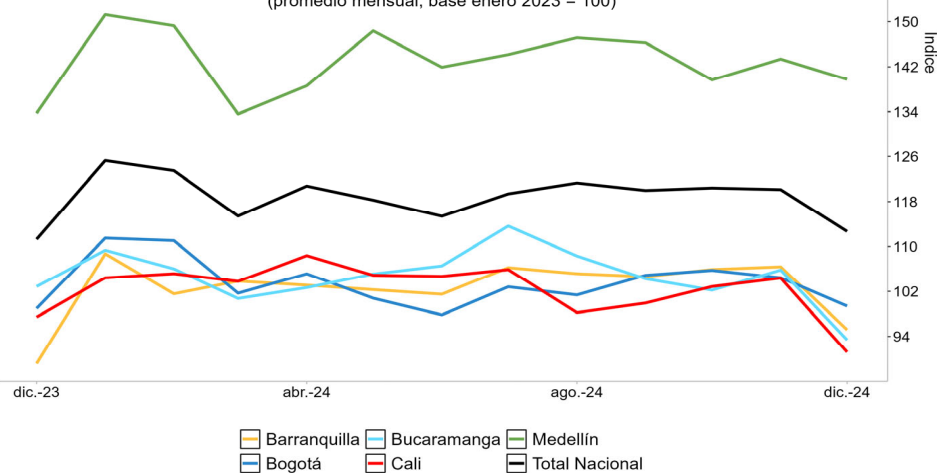

Nota: Corresponde al arribo de alimentos, especialmente perecederos, a las principales centrales de abastos del país (Bogotá, D.C.: Corabastos, Paloquemao, Plaza Las Flores y Plaza Samper Mendoza; Barranquilla: Barranquillita y Granabastos; Cali: Cavasa y Santa Helena; Medellín: Central Mayorista de Antioquia, Plaza Minorista José María Villa; Bucaramanga: Centroabastos).
Fuente: SIPSA-DANE, cálculos Banco de la República.

Abastecimiento Centrales de Abasto de Bogotá por productos
(promedio mensual, base enero 2023 = 100)

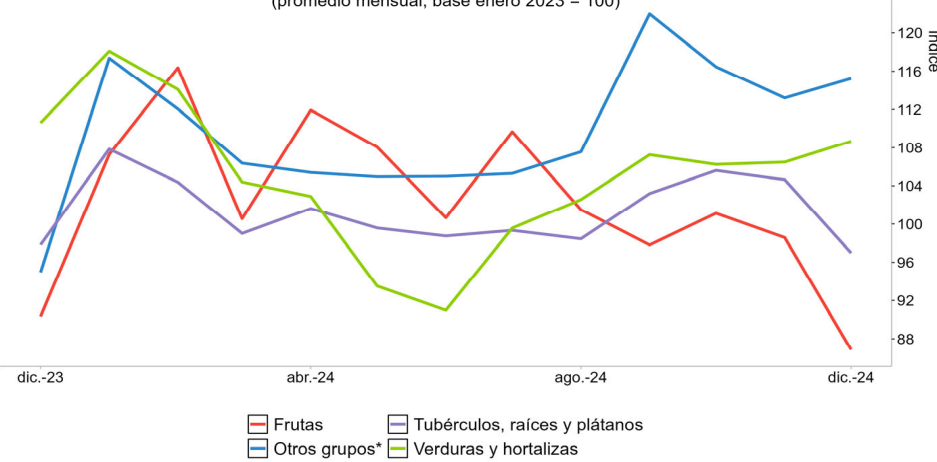

*Carnes, granos y cereales, huevos y lácteos, pescados y procesados.
Nota: Corresponde al arribo de alimentos, especialmente perecederos, a las principales centrales de abastos del país (Bogotá, D.C.: Corabastos, Paloquemao, Plaza Las Flores y Plaza Samper Mendoza; Barranquilla: Barranquillita y Granabastos; Cali: Cavasa y Santa Helena; Medellín: Central Mayorista de Antioquia, Plaza Minorista José María Villa; Bucaramanga: Centroabastos).
Fuente: SIPSA-DANE, cálculos Banco de la República.

Resultados IPP:

IPP Total (porcentaje)	
Diciembre	5.77
Noviembre	4.08
Octubre	1.59
Septiembre	1.06

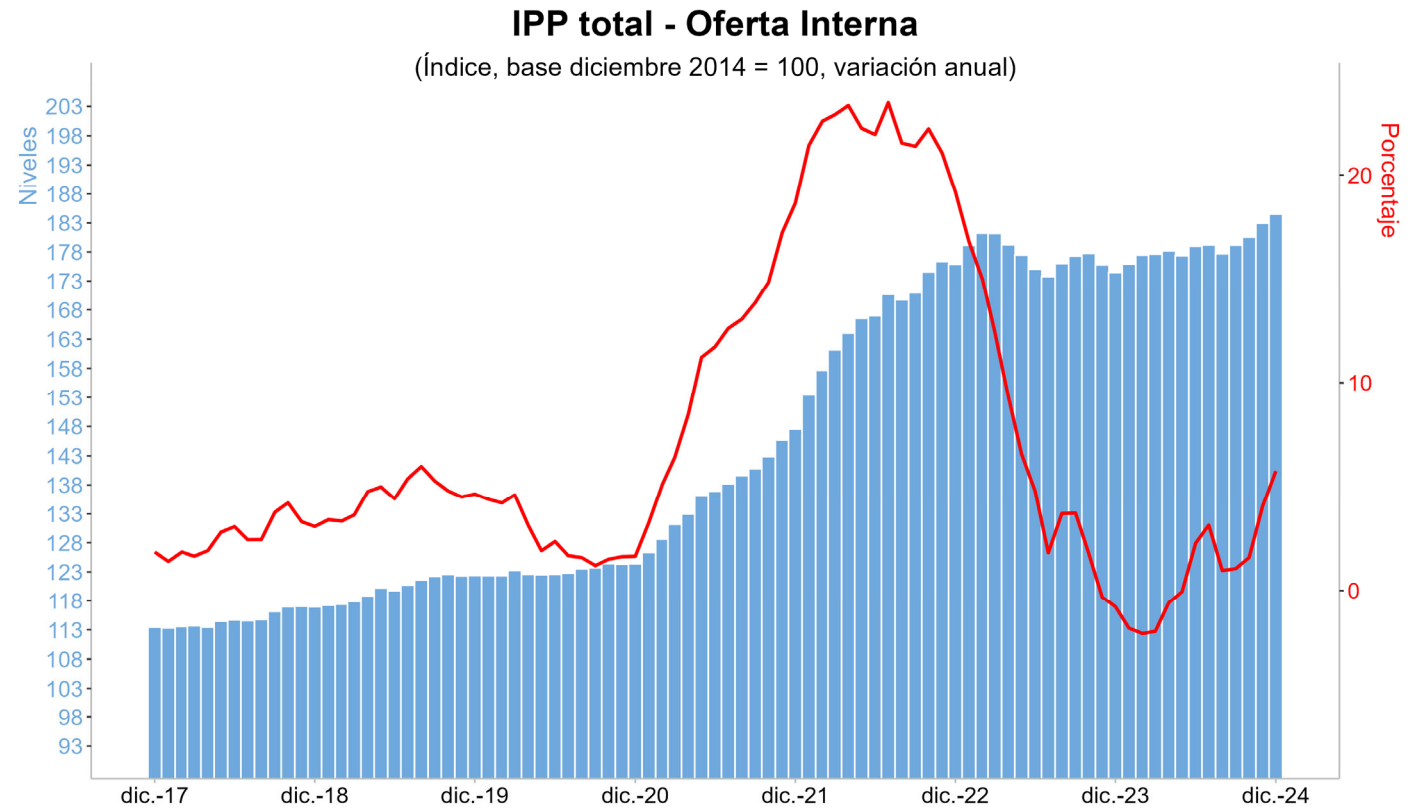

Nota: Desde enero 2015 el IPP oficial del DANE es el calculado por el lado de la Producción Nacional (IPP producidos y consumidos + IPP exportados). El IPP de oferta interna corresponde al IPP local más el IPP importado.
Fuente: DANE, cálculos Banco de la República.

IPP producidos y consumidos

(porcentaje)

Diciembre 6.21

Noviembre 4.21

Octubre 2.42

Septiembre 1.53

IPP importado

(porcentaje)

Diciembre 4.55

Noviembre 3.71

Octubre -0.65

Septiembre -0.22

Variación anual del IPP por procedencia



Fuente: DANE, cálculos Banco de la República.

II. Actividad económica

Indicador de Seguimiento a la Economía (ISE daec*)

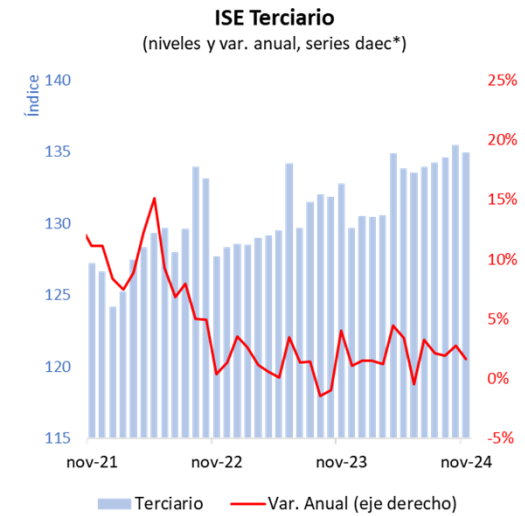
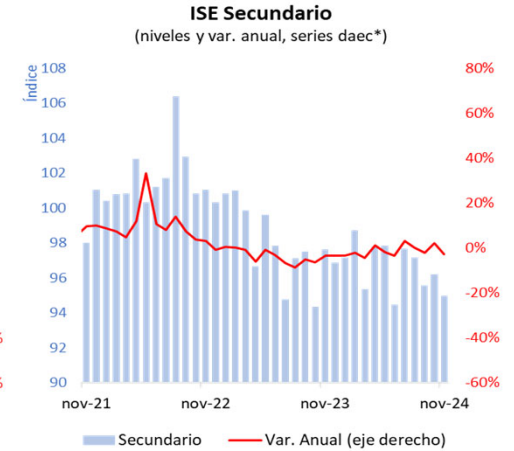
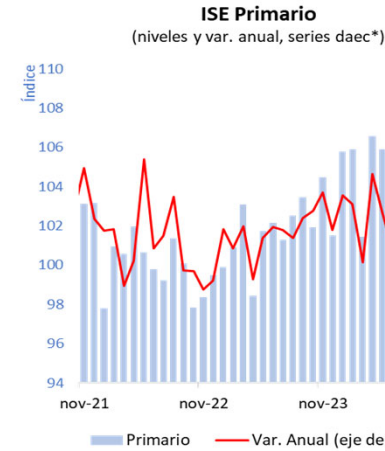
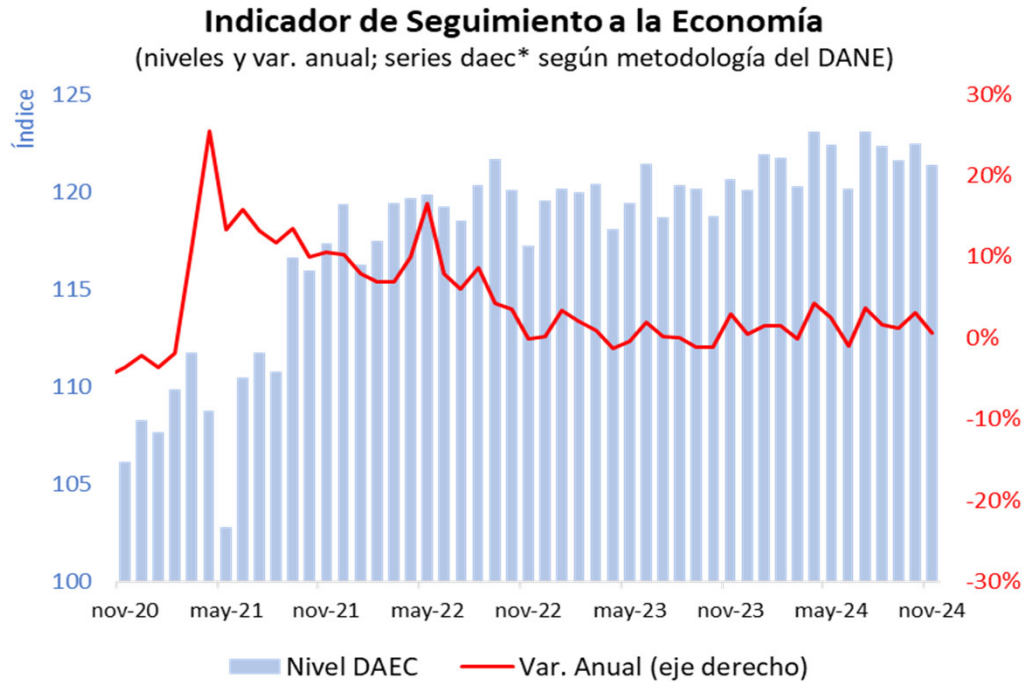

*Serie desestacionalizada y ajustada por efectos calendario (DAEC), cálculos del DANE.

**Cabe señalar que los resultados de la serie del ISE DAEC se deben leer con cautela, dado que este indicador suele ser revisado, es volátil, no abarca la totalidad de la economía y, según cálculos del equipo técnico, presenta variaciones anuales que, en el primer y segundo mes, suelen diferir de las del PIB en un margen importante.

Fuente: Cuentas Nacionales - DANE.

Encuestas sectoriales (I)

Producción real manufacturera
(base 2018=100, serie desestacionalizada por el DANE)

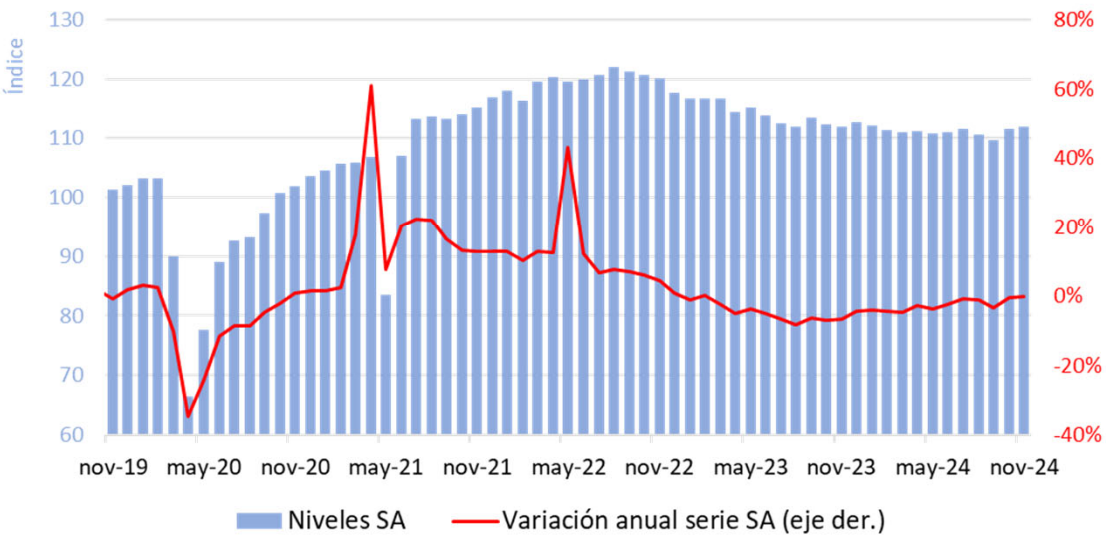

Ventas reales del comercio minorista sin combustibles ni vehículos
(base 2019=100, serie desestacionalizada por el DANE)

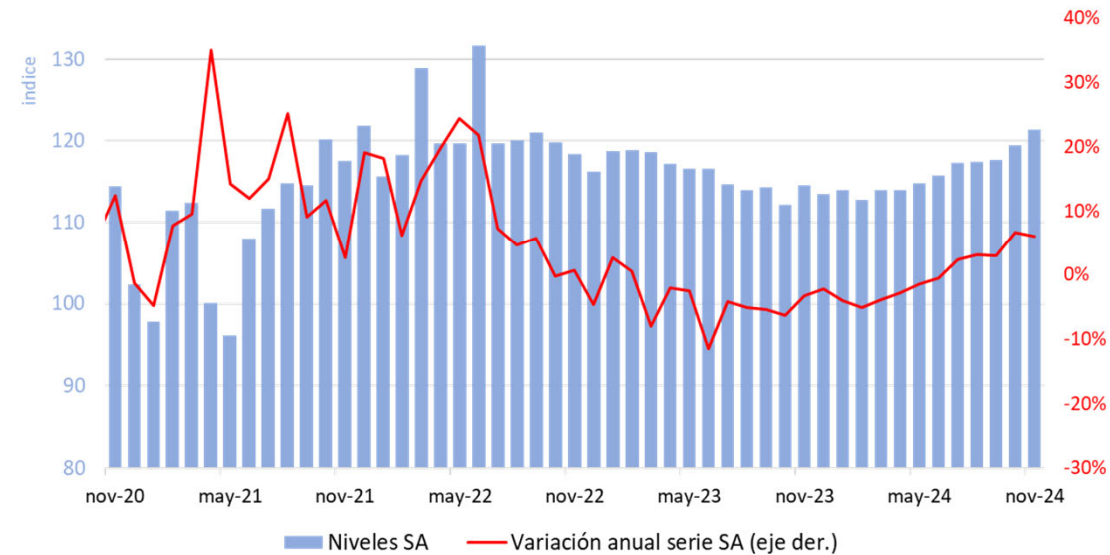

Encuestas sectoriales (II)

Ingresos reales: Hoteles

(índice y crecimiento anual, serie desestacionalizada por el DANE)

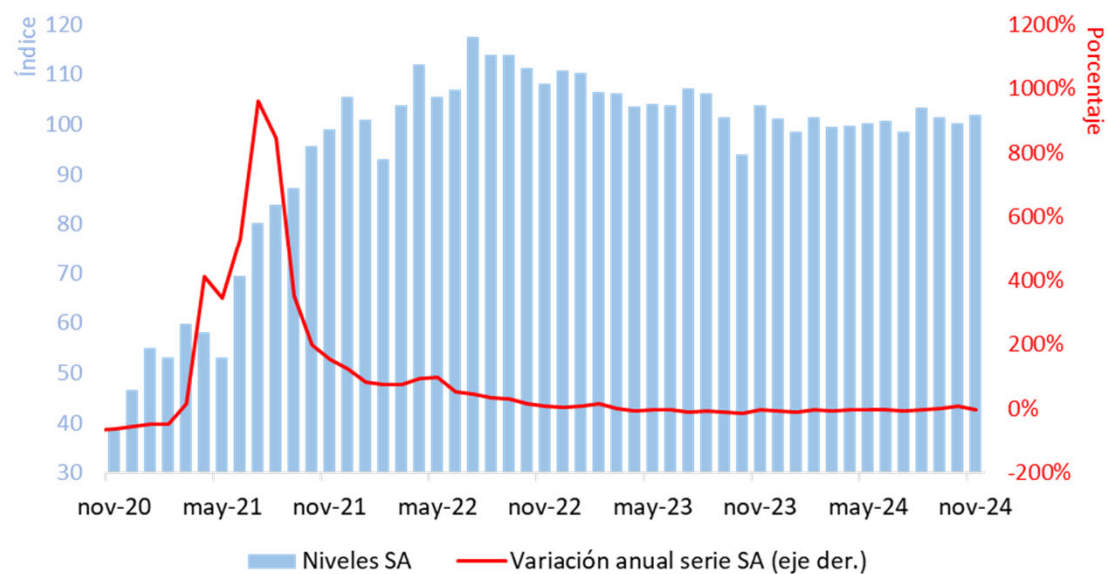

Ingresos reales Restaurantes y Bares

(serie ajustada y desestacionalizada por efectos calendario, y crecimiento anual)

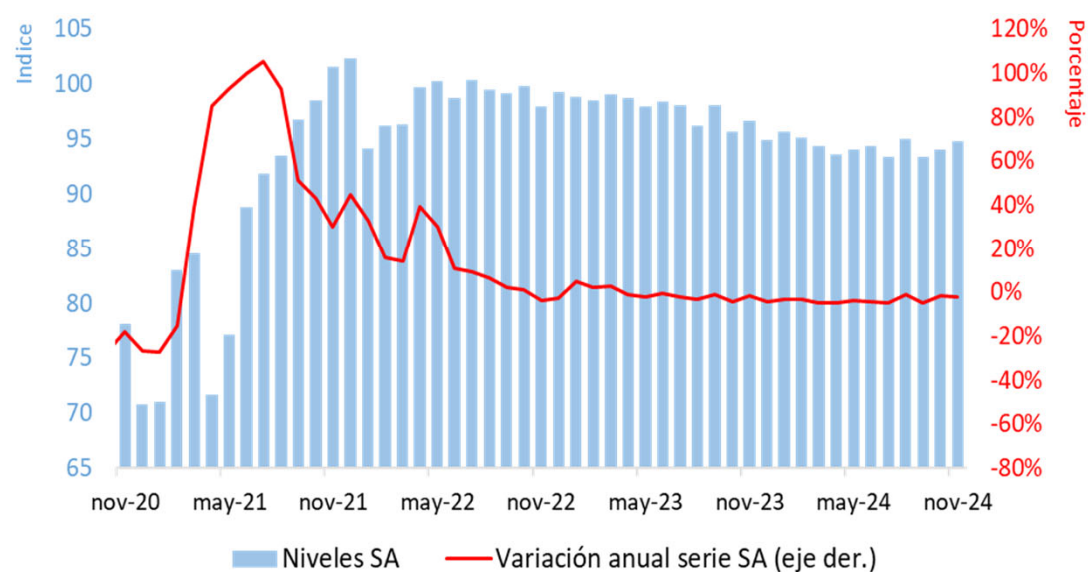

Pulso económico regional

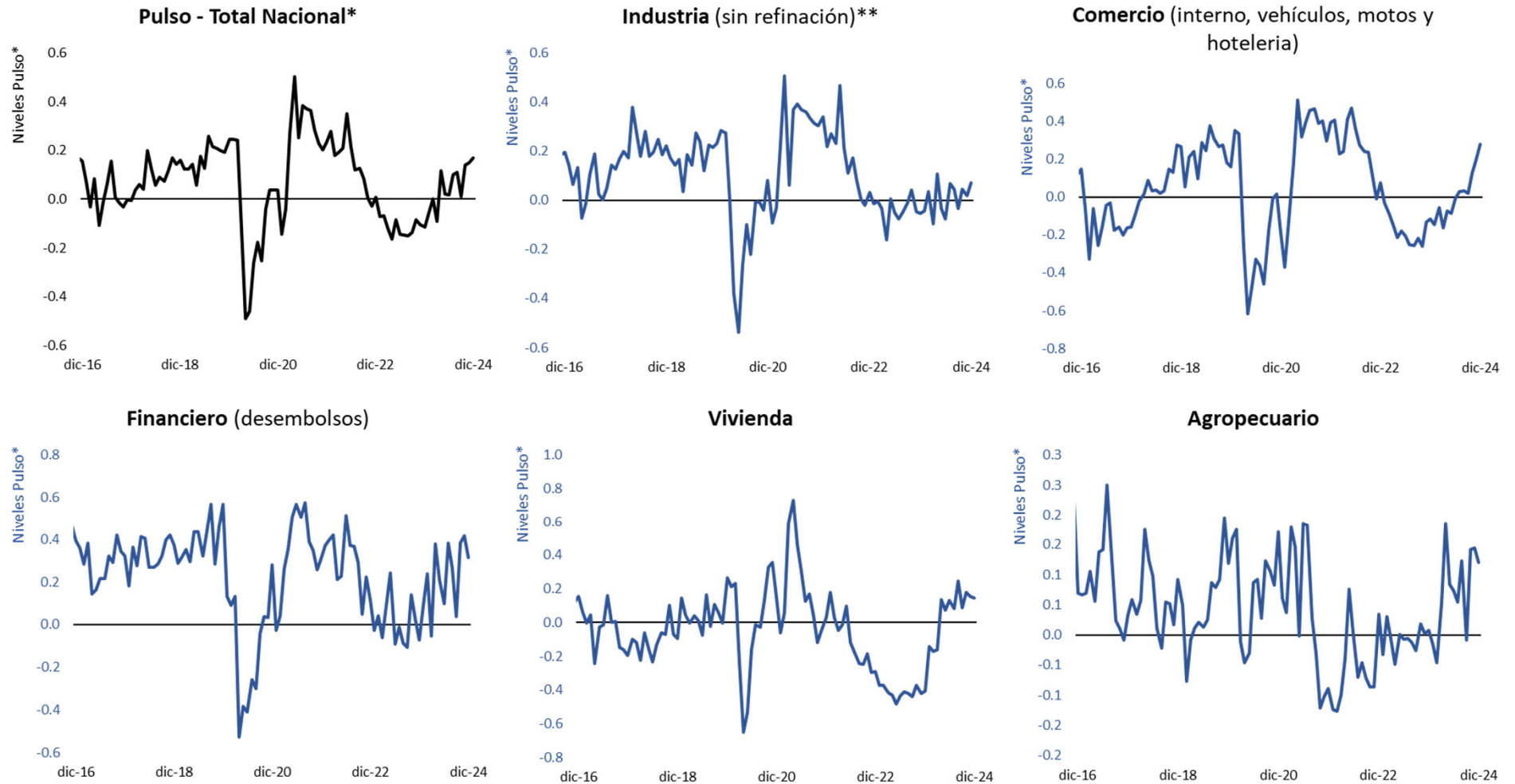

Nota: Series originales. *Resultados niveles Pulso entre -1 y 1. No corresponde a variaciones porcentuales anuales.

Fuente: Banco de la República.

Demanda de energía*

Demanda de energía total**
(cientos de GWh y crecimiento anual, serie DAEC*)

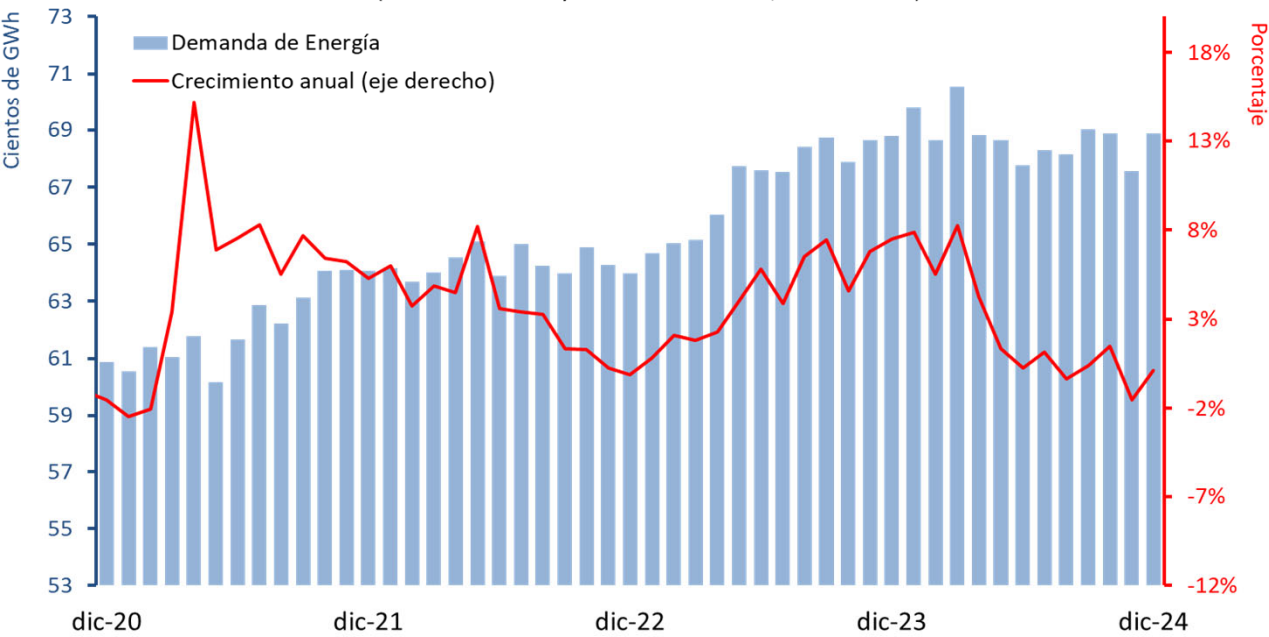

Demanda de energía no regulada
(cientos de GWh y crecimiento anual, serie DAEC*)

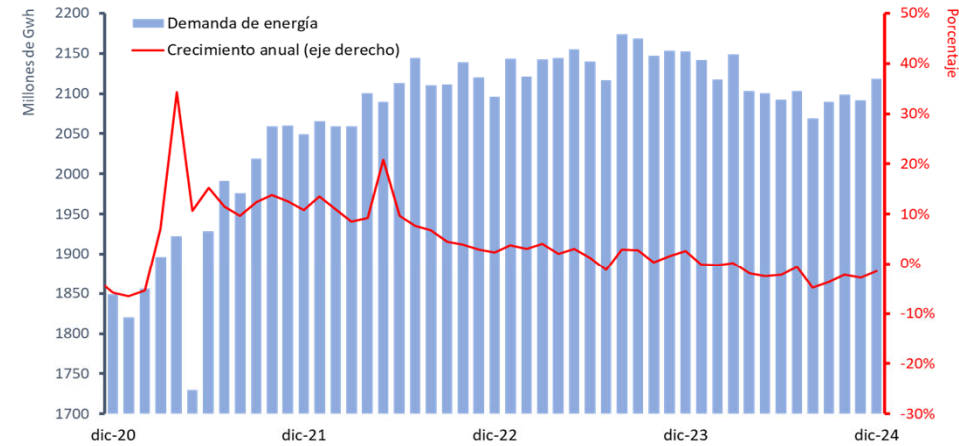

Demanda de energía regulada***
(cientos de GWh y crecimiento anual, serie DAEC*)

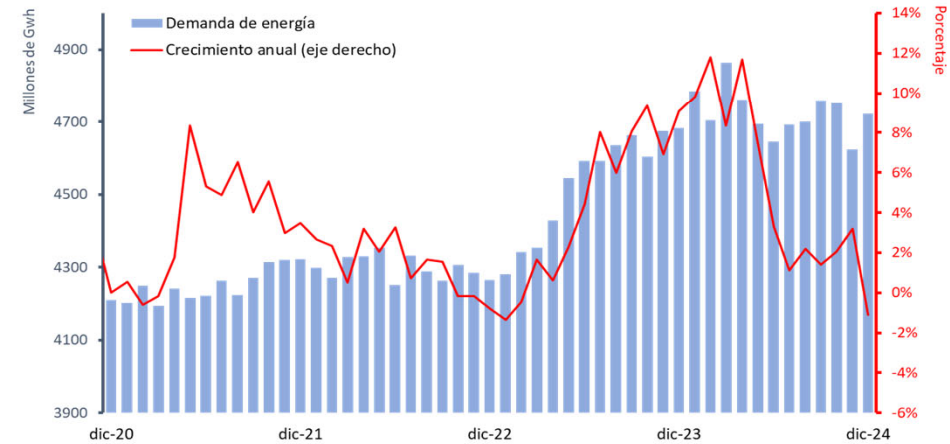

*Series desestacionalizadas y ajustadas por efecto calendario (DAEC).

**La demanda de energía total corresponde a la suma de la demanda de energía regulada y la no regulada.

***Corresponde a la demanda de energía residencial y de pequeños negocios.

Fuente: XM; cálculos Banco de la República.

Encuesta de Opinión Empresarial (EOE)

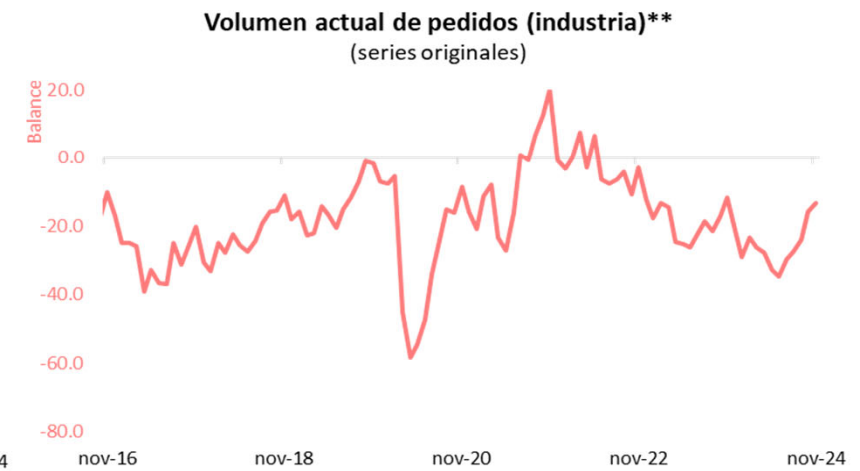
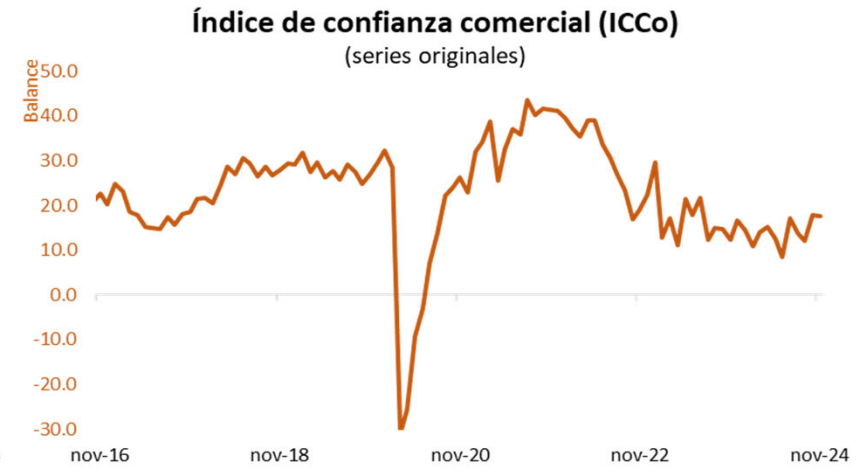
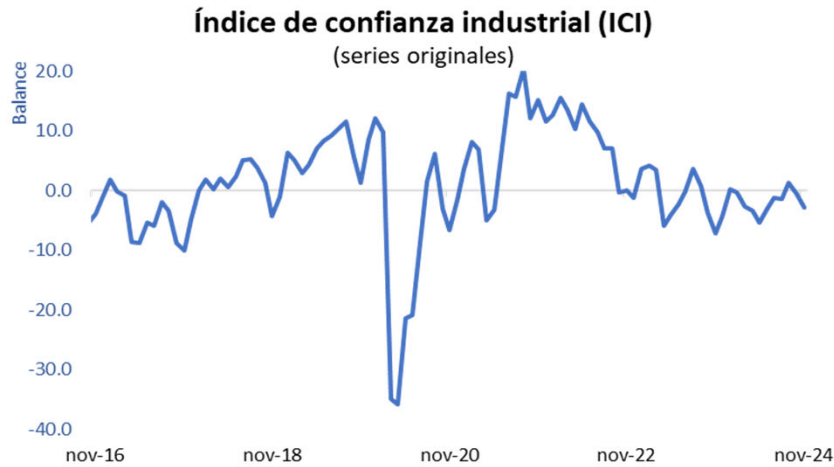

*Se calcula con base en la pregunta: “descontando los cambios estacionales normales se puede prever que en los próximos tres meses su producción tenderá a:”.

**Se calcula con base en la pregunta: “considera que el volumen actual de pedidos que tiene por atender es:”.

Fuente: Fedesarrollo; cálculos Banco de la República.

Encuesta de Opinión al Consumidor (EOC)

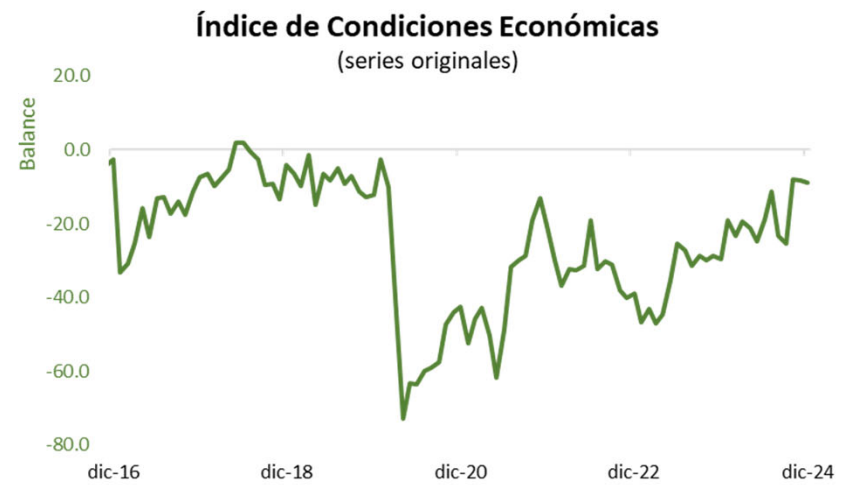
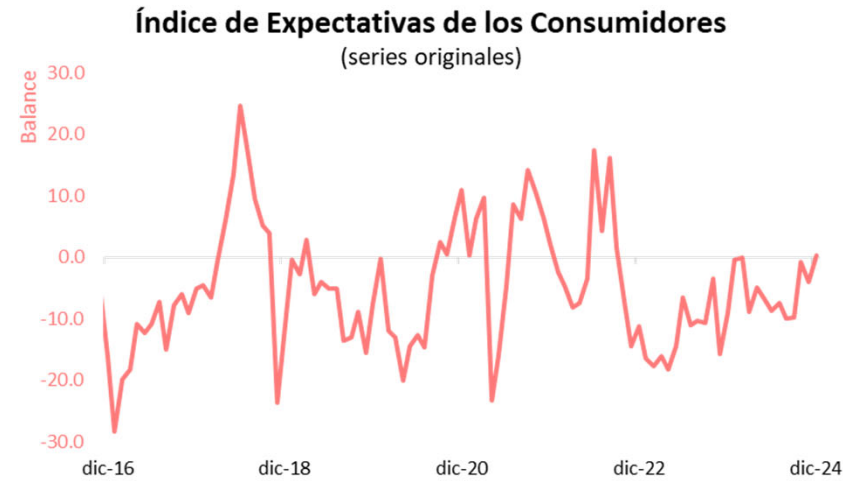
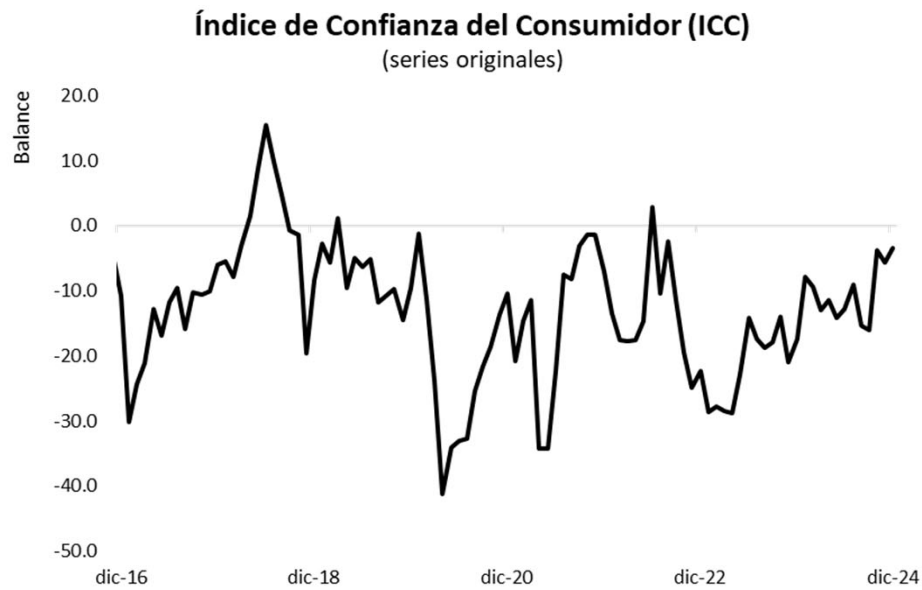

Matrículas de vehículos y motocicletas

Número de matrículas (Particular)^{a/}
(mensual)

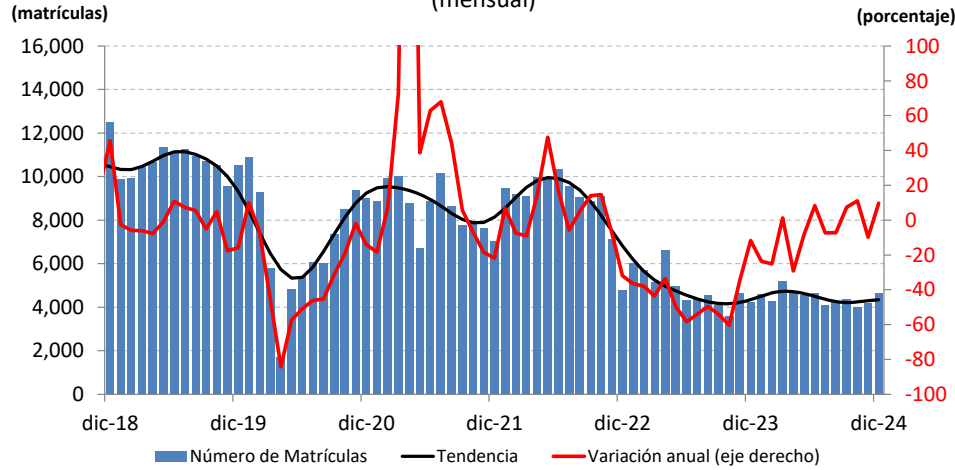

Número de matrículas (Inversión)^{a/}
(mensual)

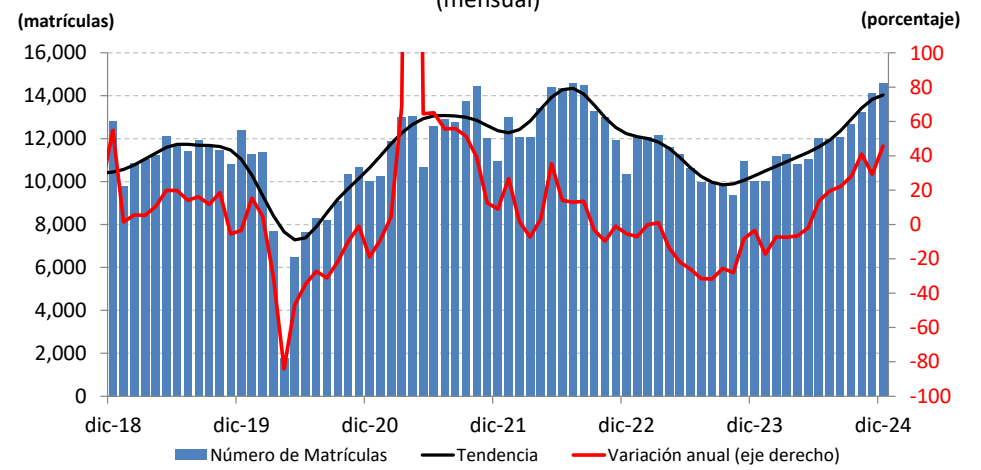

a/ Serie desestacionalizada y ajustada por efectos calendario.
Fuente: RUNT; cálculos del Banco de la República.

a/ Serie desestacionalizada y ajustada por efectos calendario.
Fuente: RUNT; cálculos del Banco de la República.

Número de matrículas de motocicletas^{a/}
(mensual)

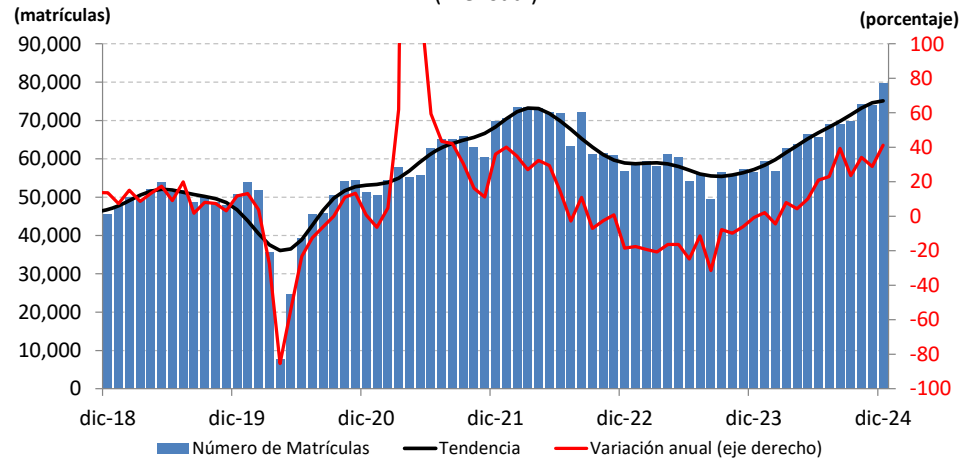

a/ Serie desestacionalizada y ajustada por efectos calendario.
Fuente: RUNT; cálculos del Banco de la República.

III. Mercado Laboral

*El análisis del mercado laboral utiliza los resultados del DANE (GEIH).

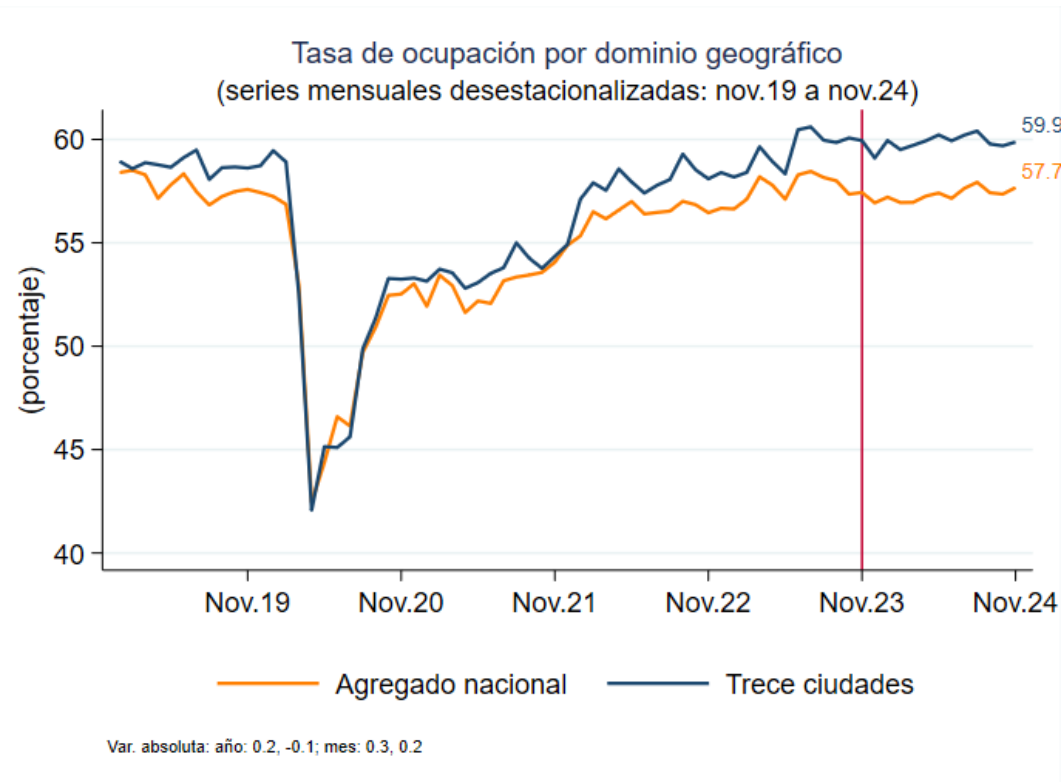
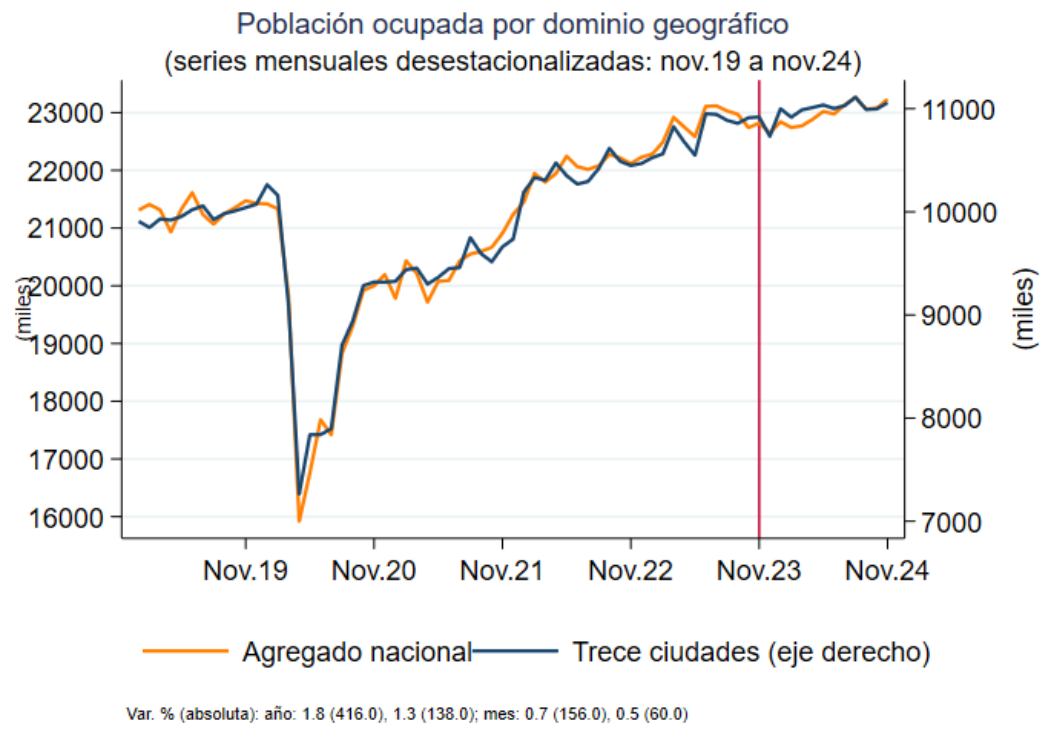

* Cifras preliminares debido al método de estimación. Las series pueden ser modificadas al incorporarse nueva información.
Fuente: Marco GEIH 2018 - DANE, cálculos Banco de la República.

Contribución a variación anual de ocupados por posición
Agregado nacional: nov.23 a nov.24

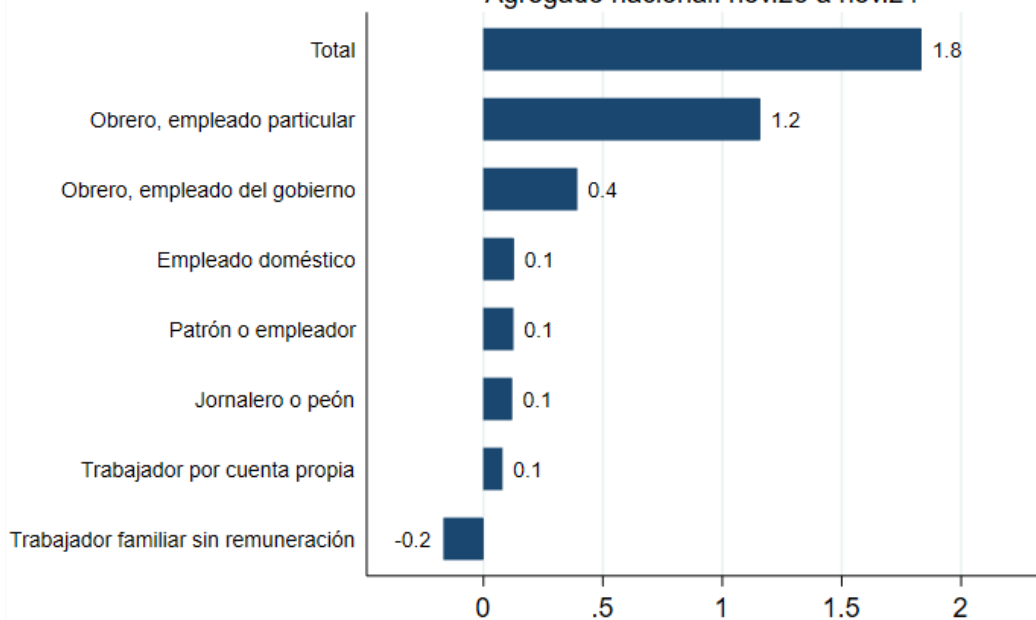

Contribución a variación anual de ocupados por sectores
Agregado nacional: nov.23 a nov.24

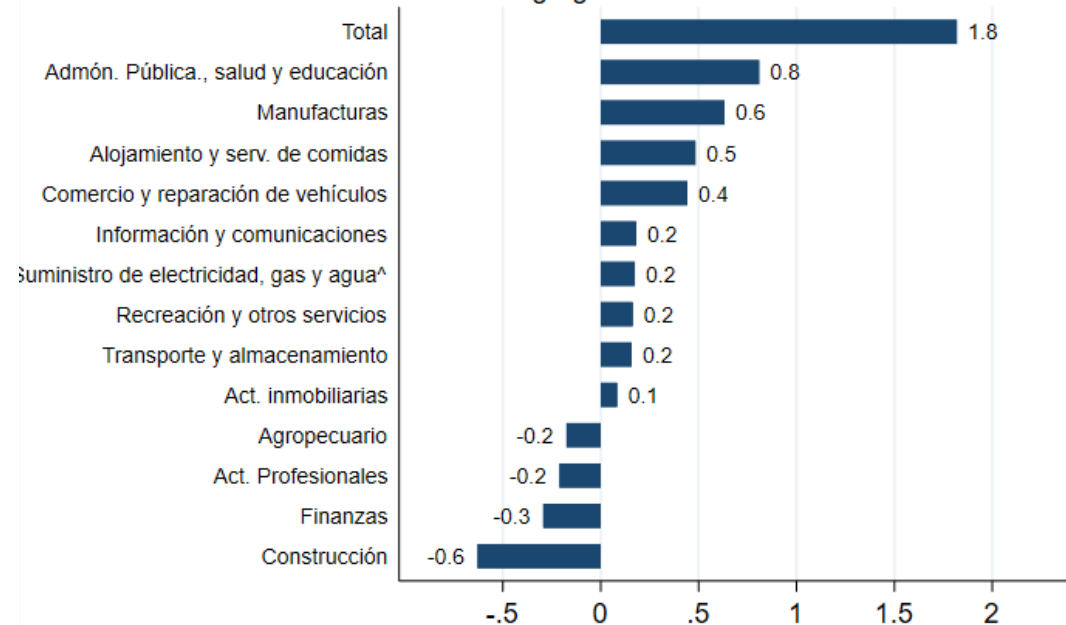

^ Incluye la rama de Explotación de minas y canteras.

Fuente: Marco GEIH 2018 - DANE, cálculos Banco de la República.

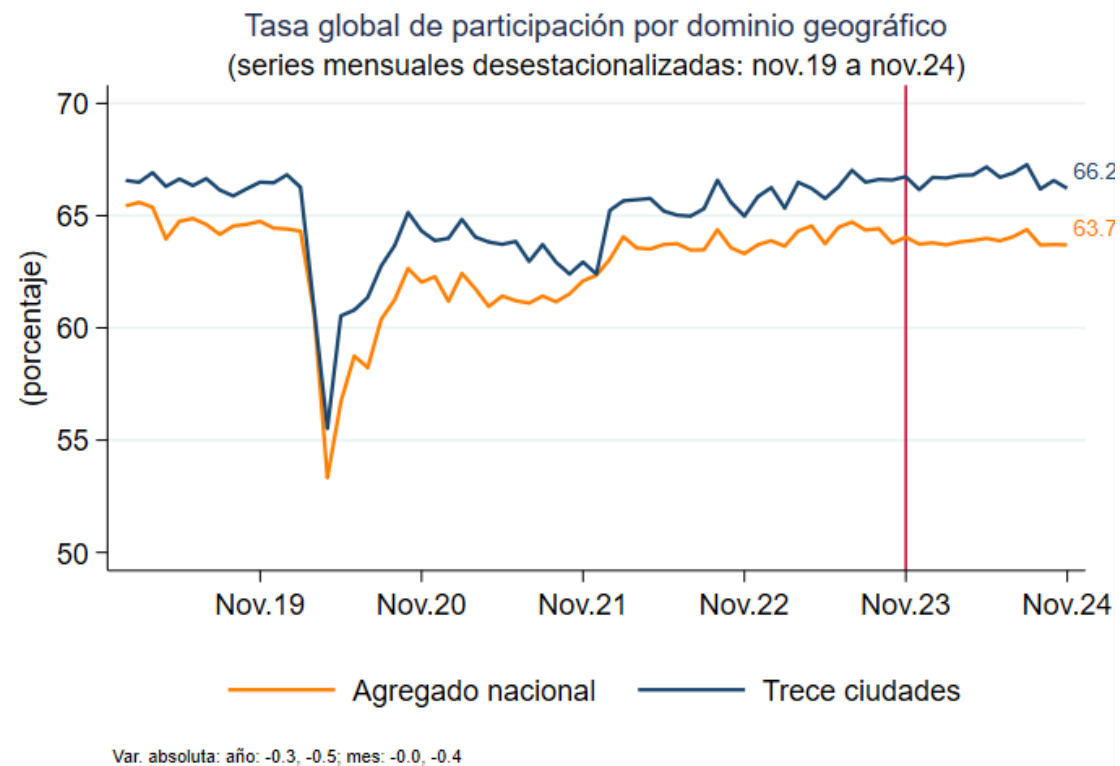
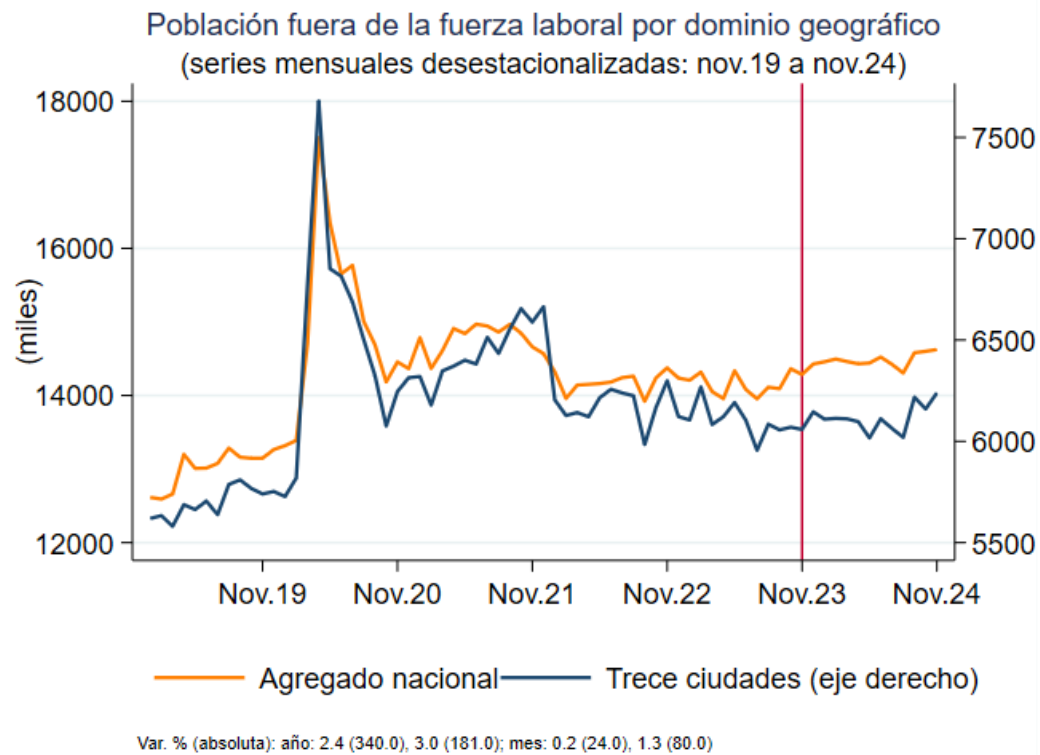

* Cifras preliminares debido al método de estimación. Las series pueden ser modificadas al incorporarse nueva información.
 Fuente: Marco GEIH 2018 - DANE, cálculos Banco de la República.

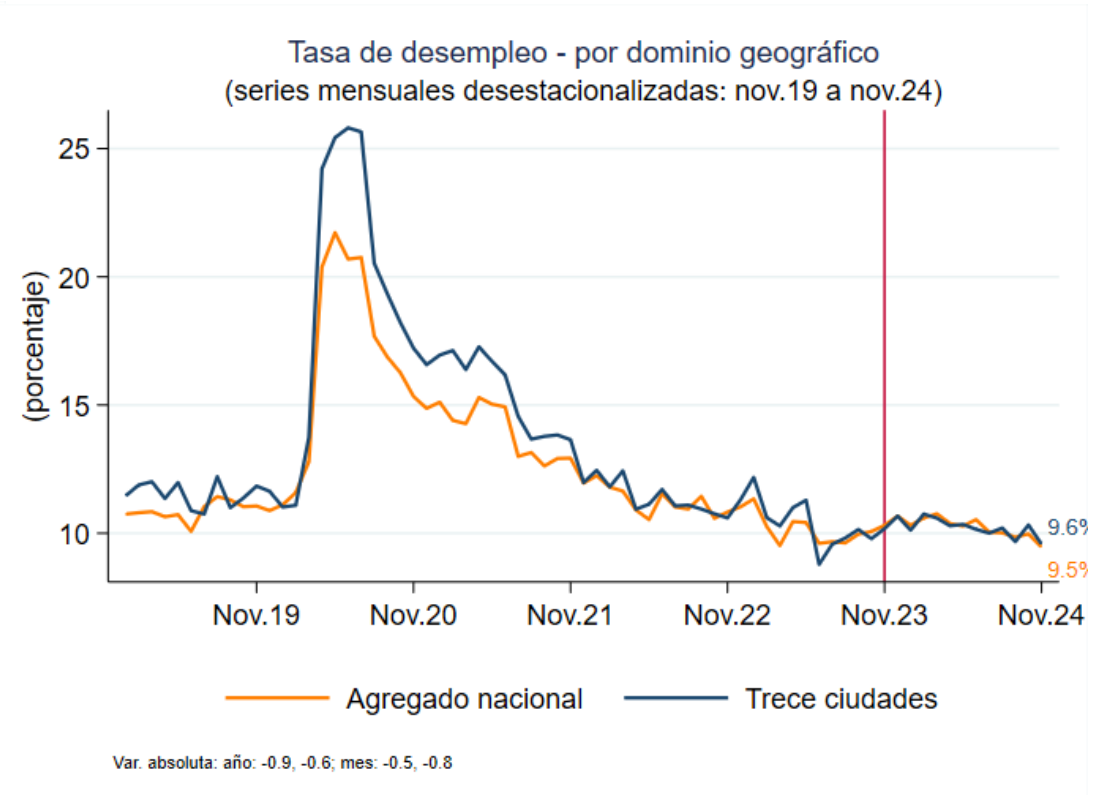
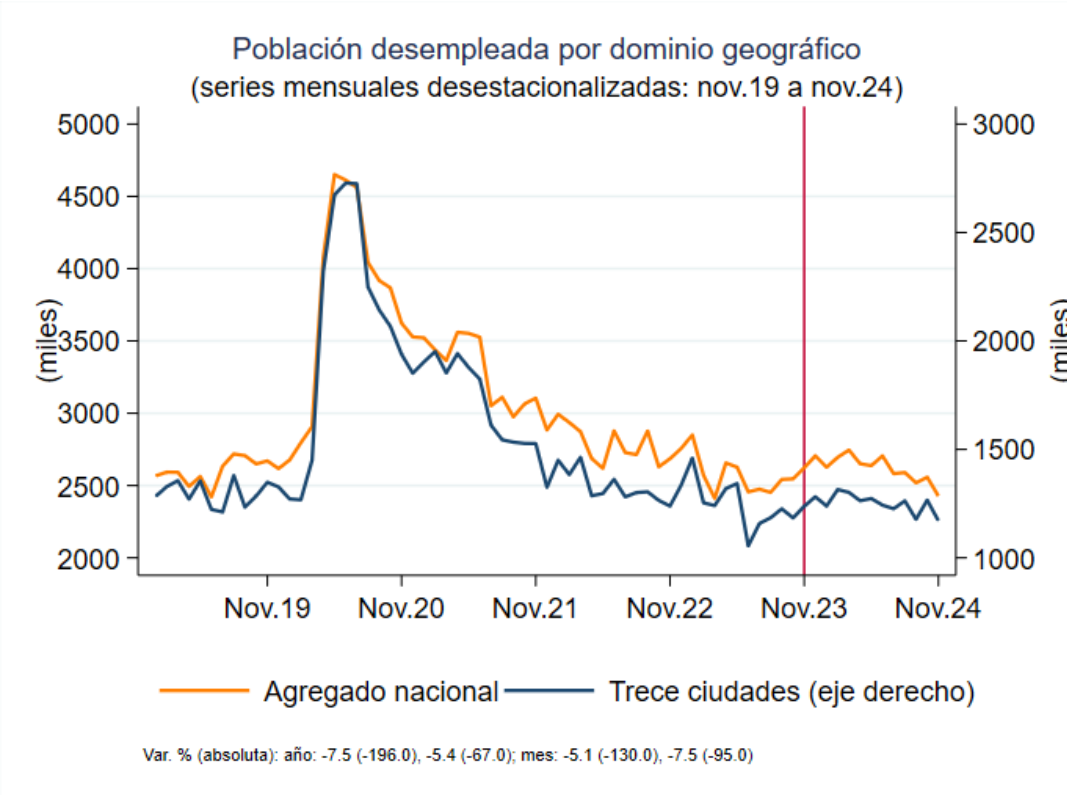

* Cifras preliminares debido al método de estimación. Las series pueden ser modificadas al incorporarse nueva información.
Fuente: Marco GEIH 2018 - DANE, cálculos Banco de la República.

IV. Condiciones financieras

Cambio oferta y demanda

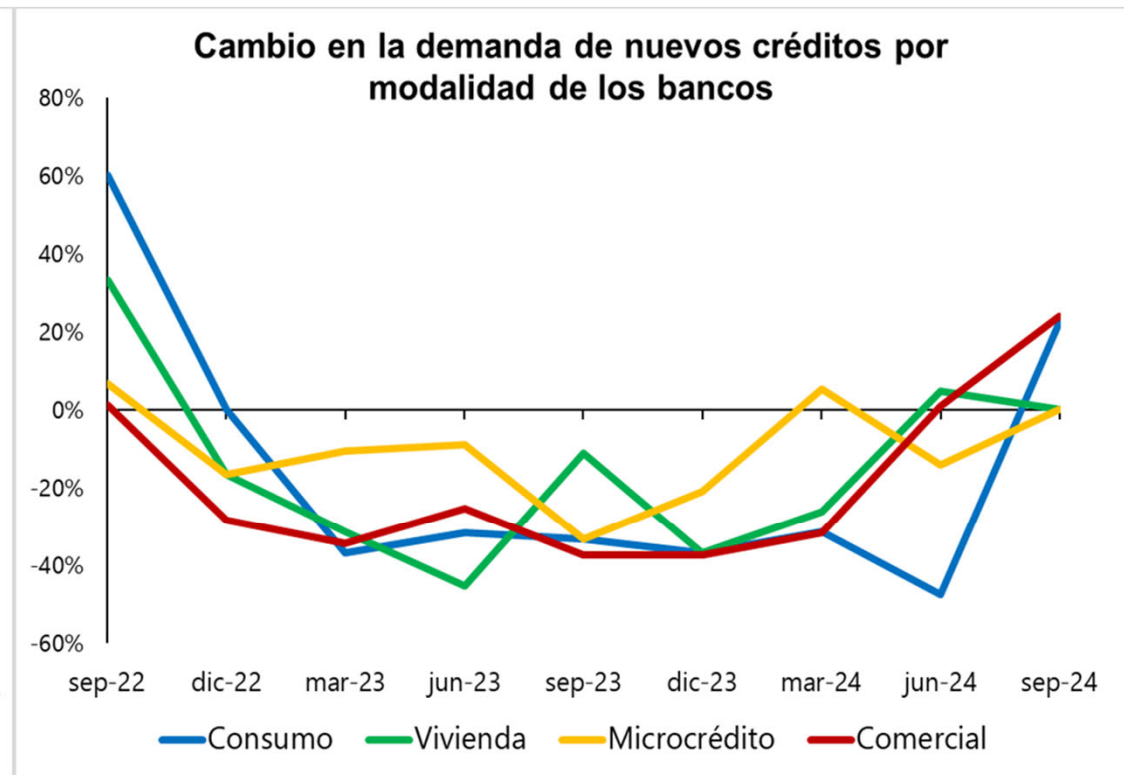
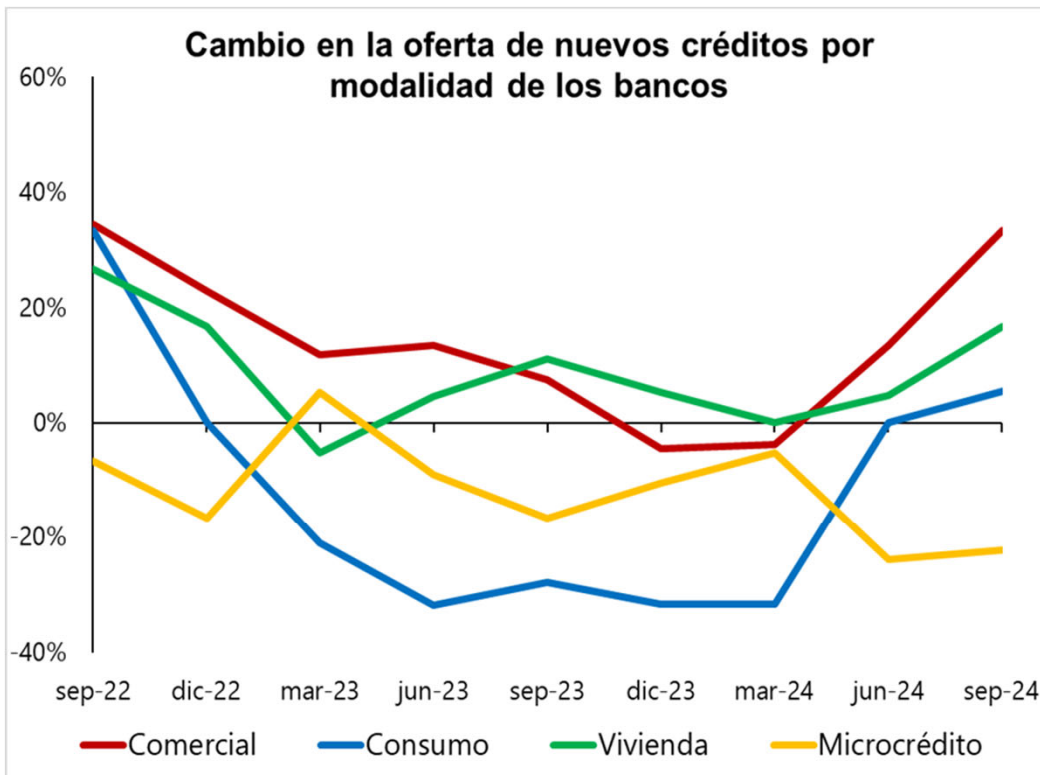

Tasas de interés del mercado monetario y de captación de depósitos

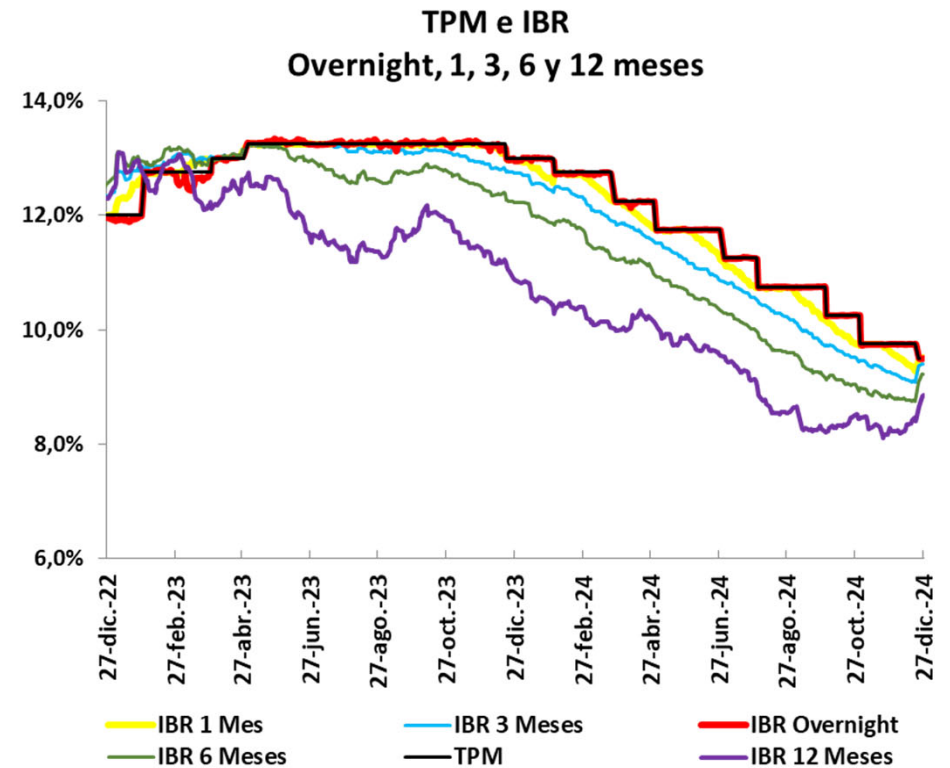
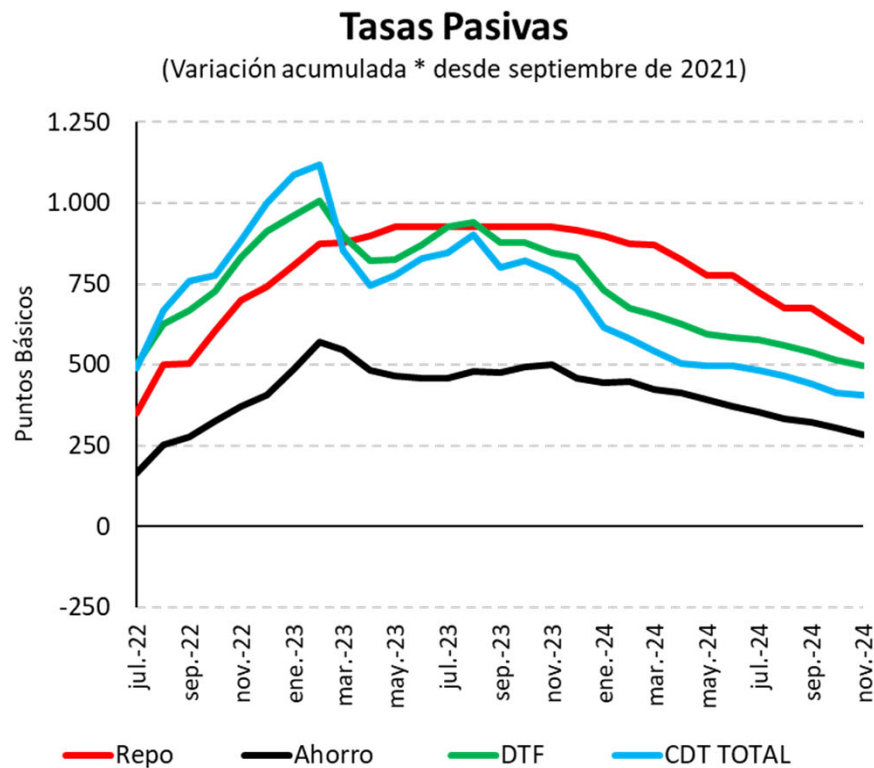

Fuente: Superintendencia Financiera. Cálculos Banco de la República

Tasas de interés CDT por plazo y modalidad de captación

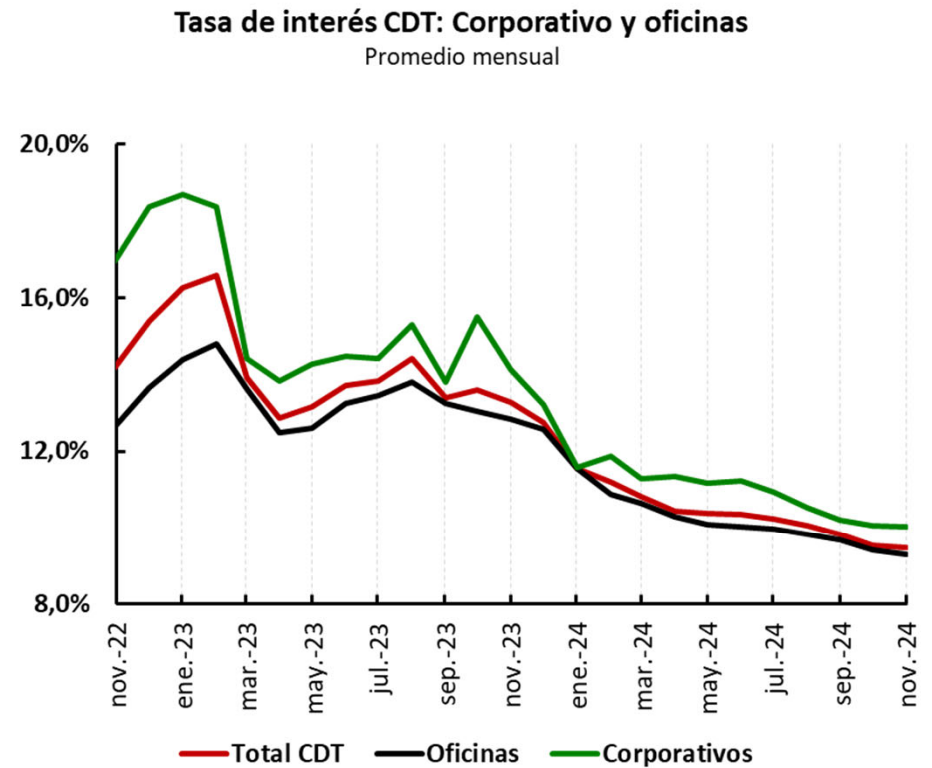
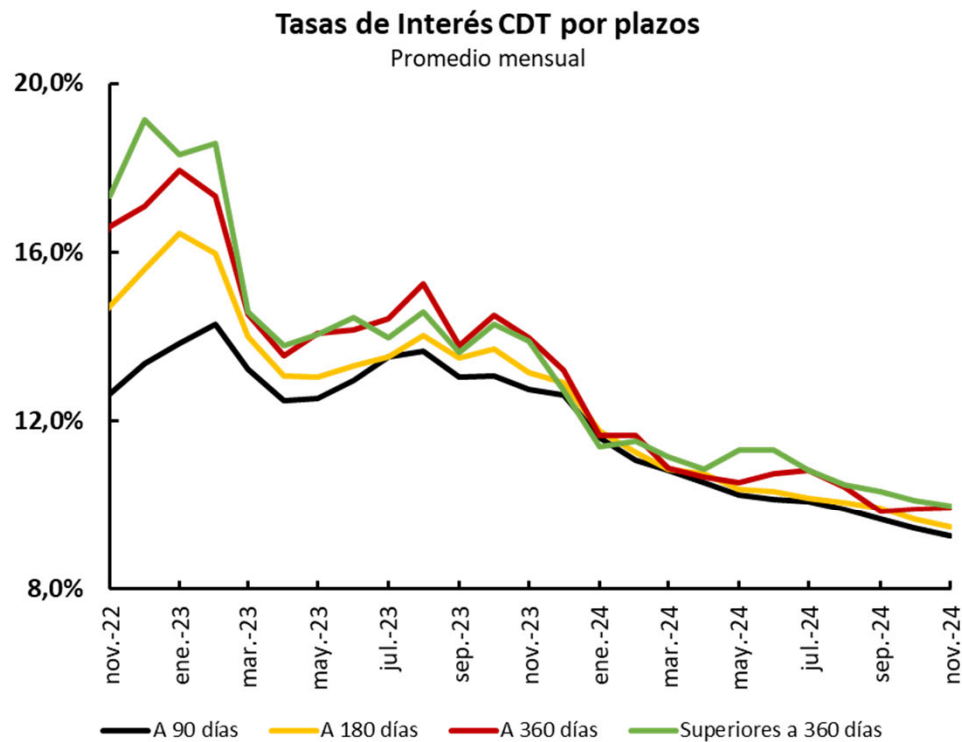

Fuente: Superintendencia Financiera. Cálculos Banco de la República

Saldo y crecimiento depósitos

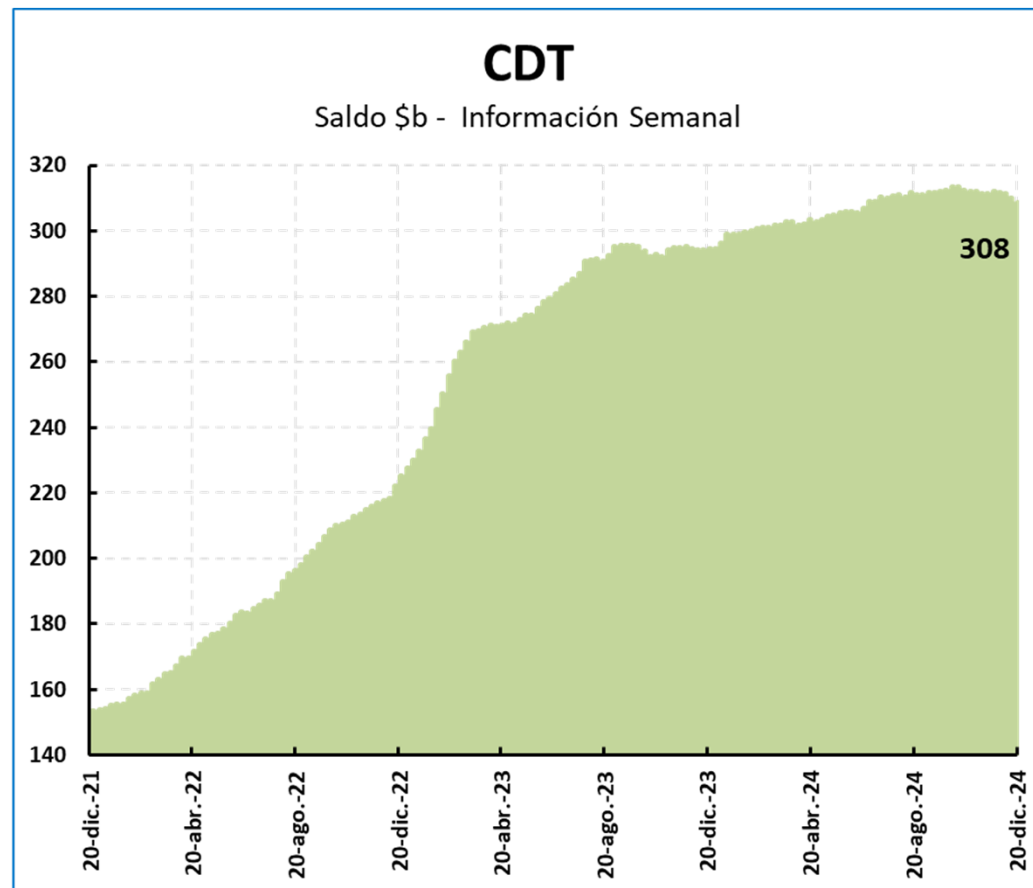
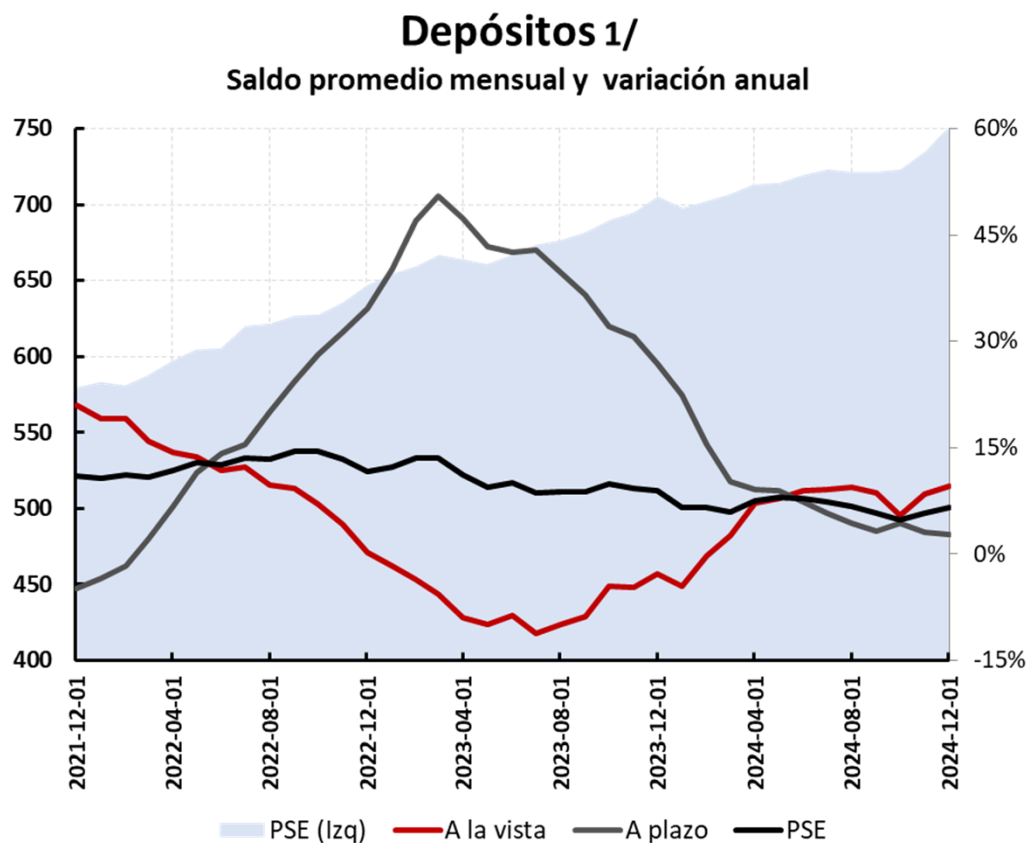

1/ Depósitos a la vista: incluye cuentas corrientes, depósitos de ahorro y otros depósitos a la vista

Fuente: Superintendencia Financiera. Cálculos Banco de la República

Tasas de interés desembolsos de cartera

Tasas de interés comerciales

(Variación acumulada*desde septiembre de 2021)

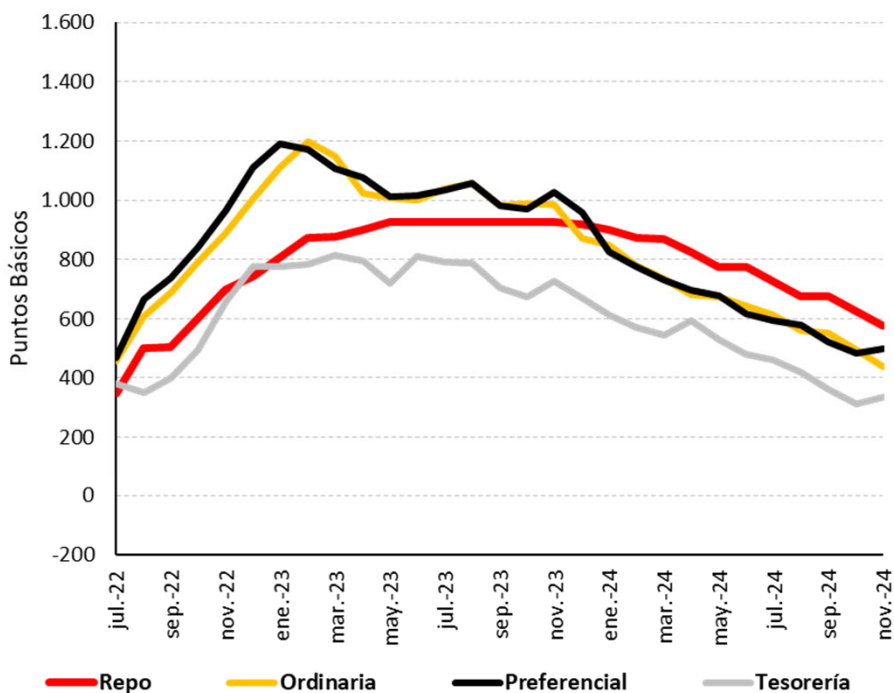

Tasas de interés hogares

(Variación acumulada*desde septiembre de 2021)

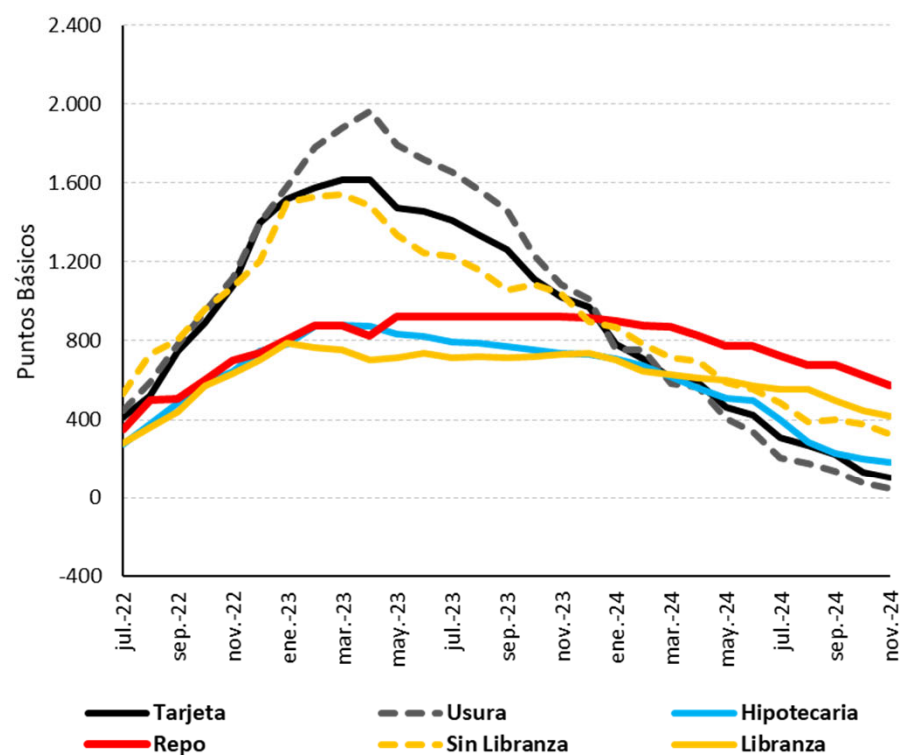

Fuente: Superintendencia Financiera. Cálculos Banco de la República

Spread Preferencial con TES y OIS

Ponderado mensual(*)

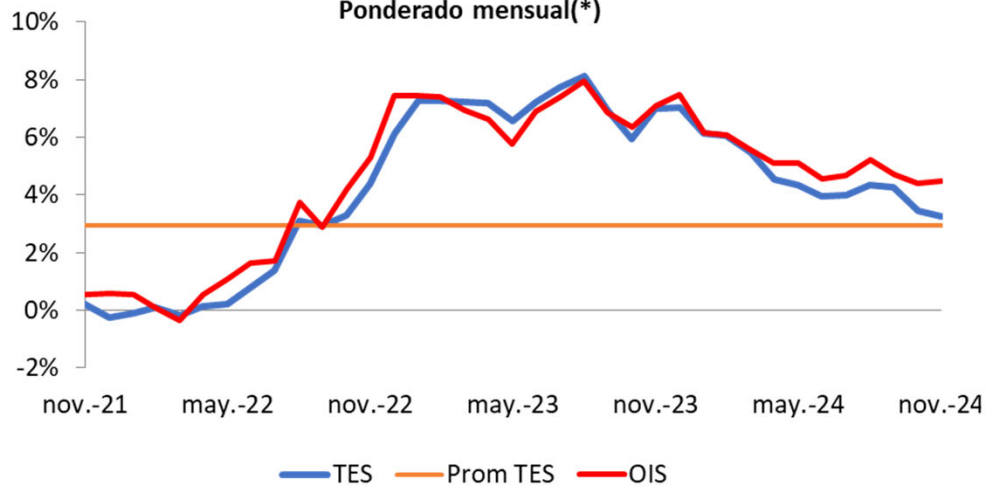

Spread Ordinario con TES y OIS

Ponderado mensual(*)

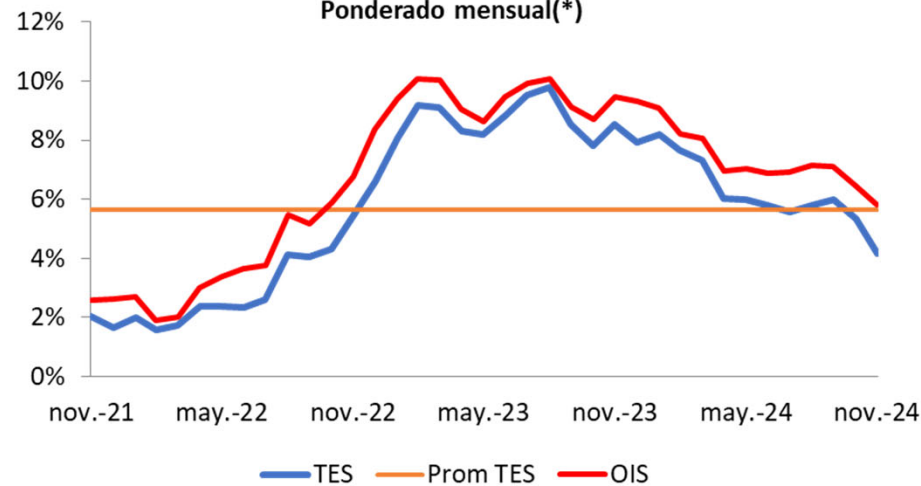

Spread Consumo con TES y OIS

Ponderado mensual(*)

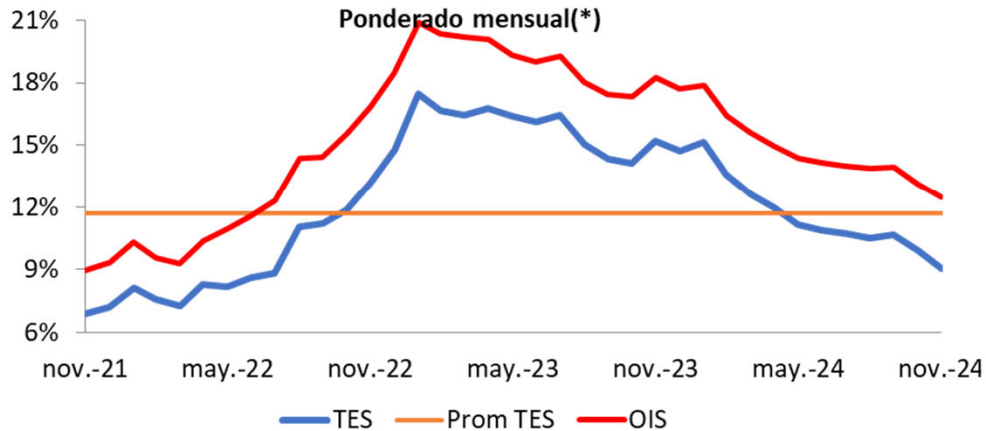

Spread Vivienda – TES 15 años

Mensual(*)

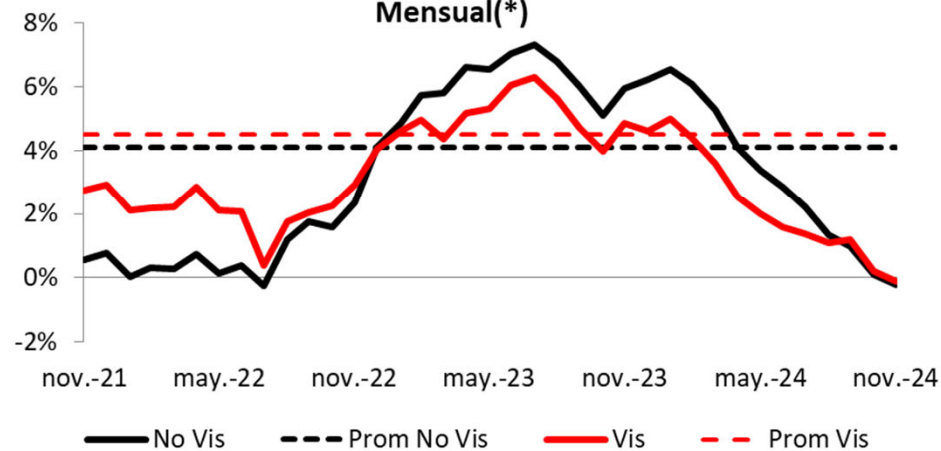

(*) Ponderado por monto de cada uno de los plazos. Promedio calculado desde 2003.

Fuente: Superintendencia Financiera, Banco República. Cálculos Banco de la República

Tasa real de interés de política

Tasa real de Política Ex-post

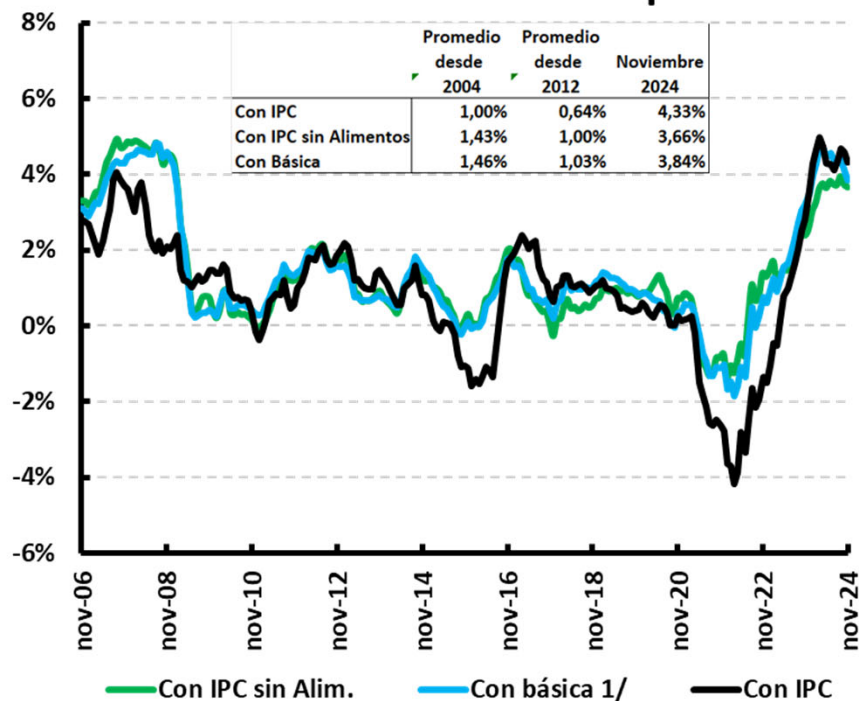

Tasa Real de Política Ex-ante

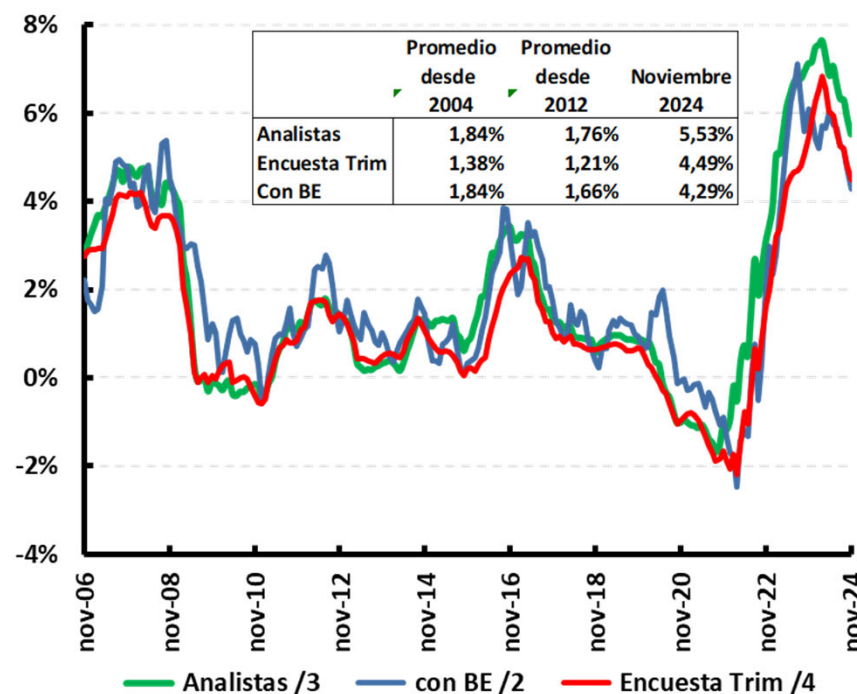

1/ Promedio de: inflación sin alimentos, núcleo 20, inflación sin alimentos primario y combustibles e inflación sin alimentos y regulados. 2/ Break even con TES a un año. 3/ Inflación a un año de la Encuesta Mensual a Analistas Económicos del BR. 4/ Inflación a un año de la Encuesta Trimestral de Expectativas Económicas del BR (serie mensualizada con spline cúbicos)

Fuente: DANE, Superintendencia Financiera de Colombia. Cálculos Banco de la República

Tasas de interés reales: desembolsos cartera comercial

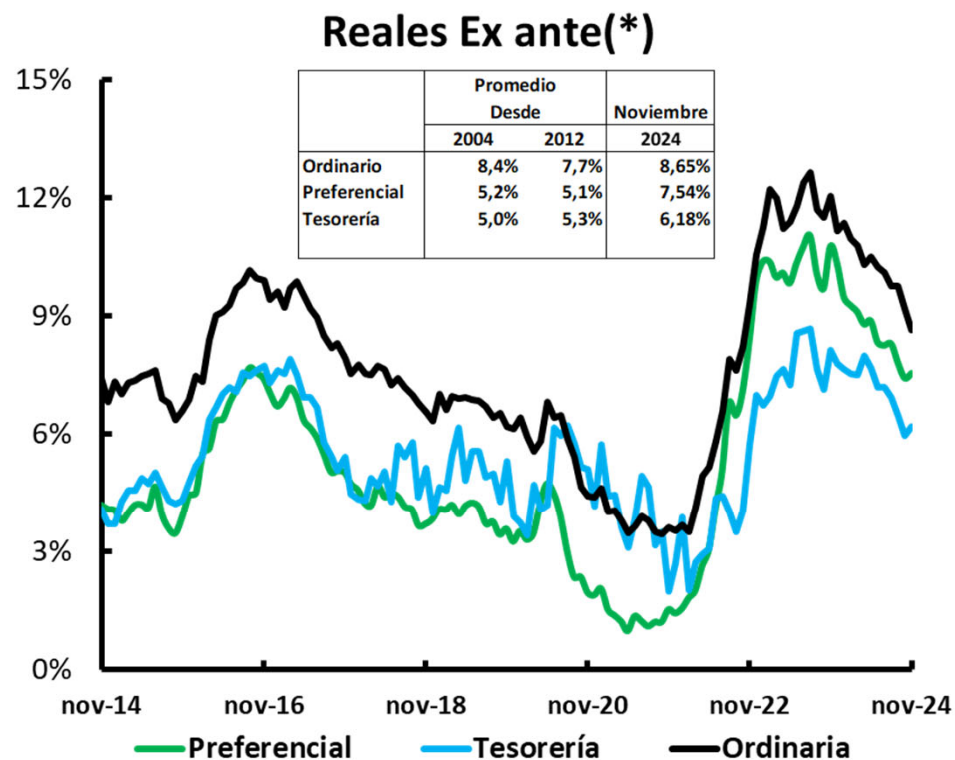
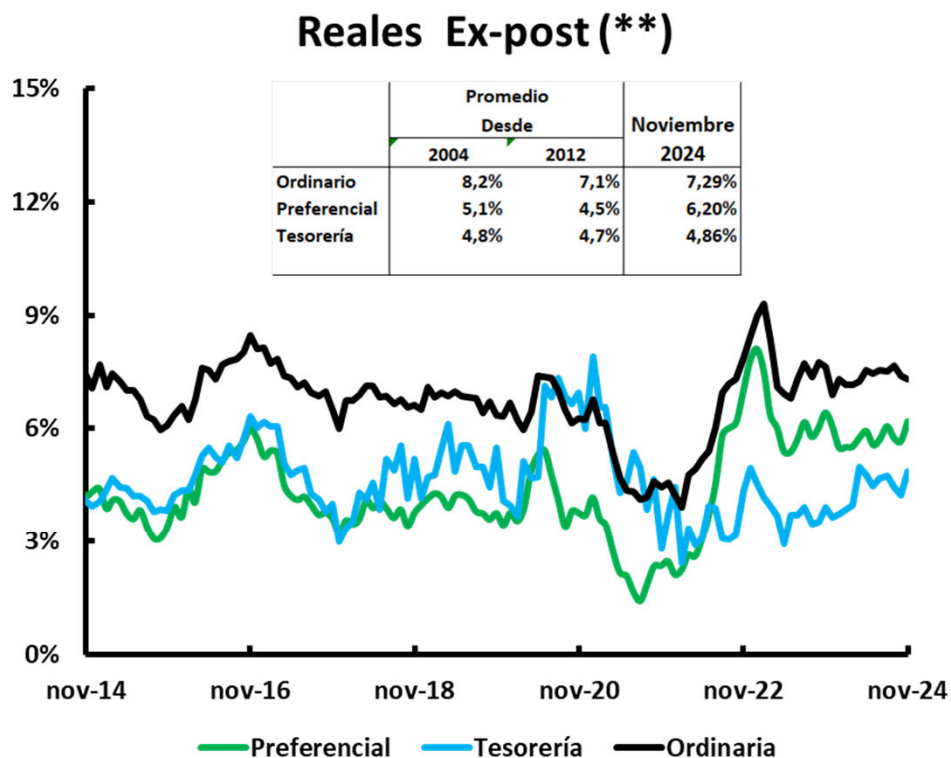

(*) Con promedio expectativas de inflación obtenidas de FBEI de 2 a tres años, BE de 2 y 3 años, Inflación a un año de encuesta a analistas del BR e Inflación a un año de la encuesta trimestral de expectativas del BR. (**) Con IPC sin alimentos

Fuente: Superintendencia Financiera de Colombia, Banco República. Cálculos Banco de la República

Tasas de interés reales: desembolsos cartera hogares

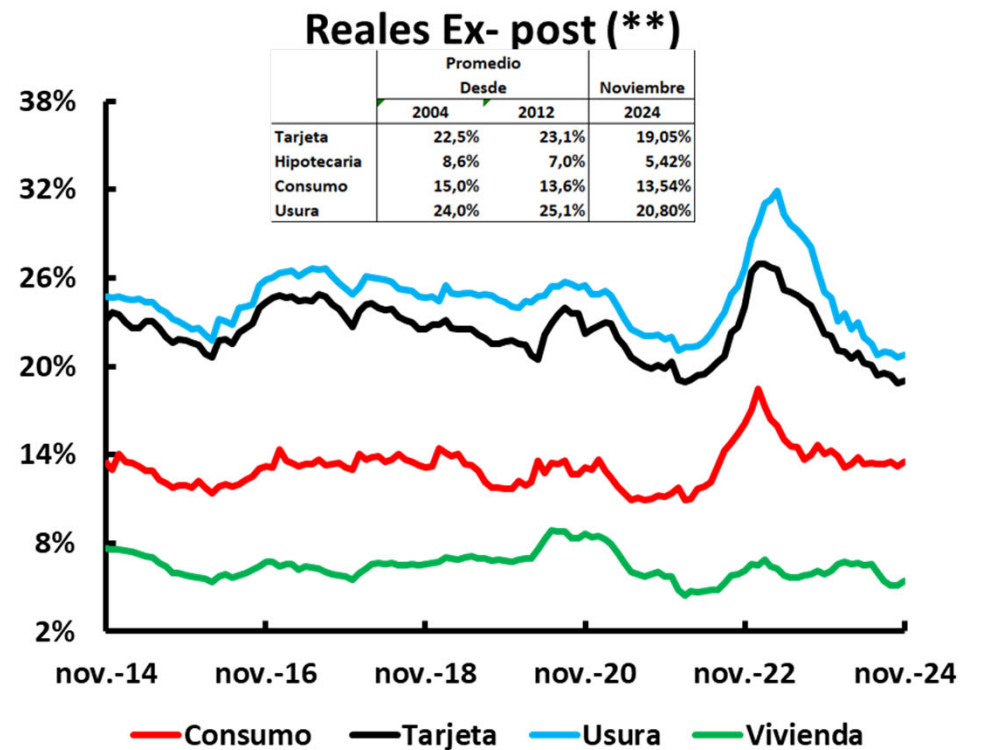
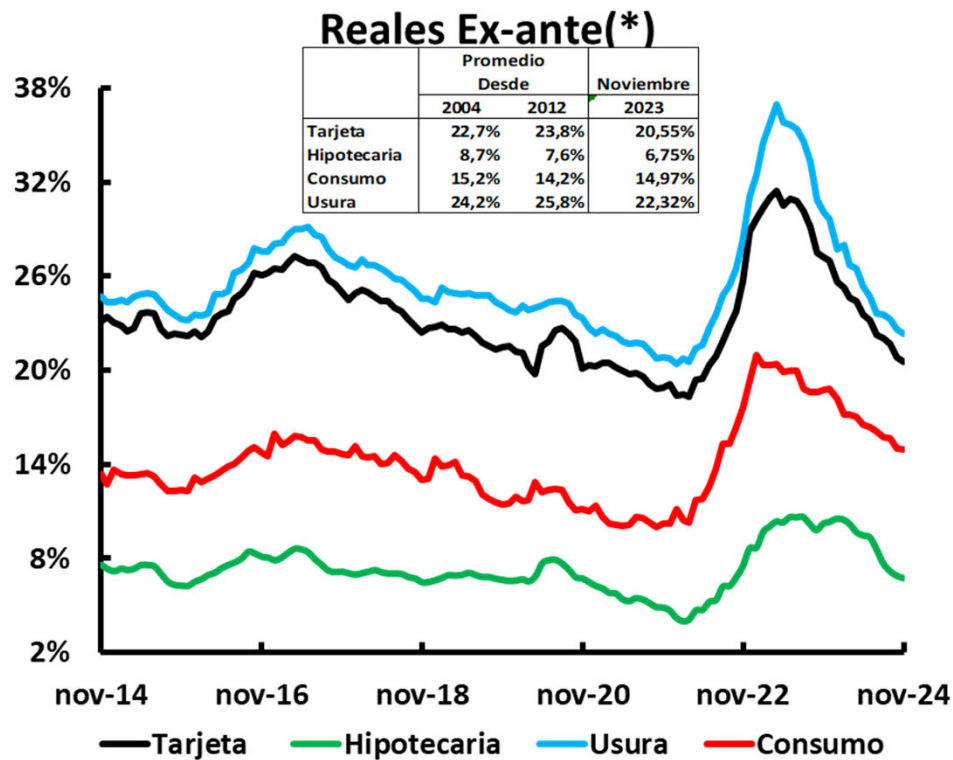

(*) Con promedio expectativas de inflación obtenidas de FBEI de 2 a tres años, BE de 2 y 3 años, Inflación a un año de encuesta a analistas del BR e Inflación a un año de la encuesta trimestral de expectativas del BR. (**) Con IPC sin alimentos

Fuente: Superintendencia Financiera de Colombia, Banco República. Cálculos Banco de la República

Crecimiento por modalidad de cartera

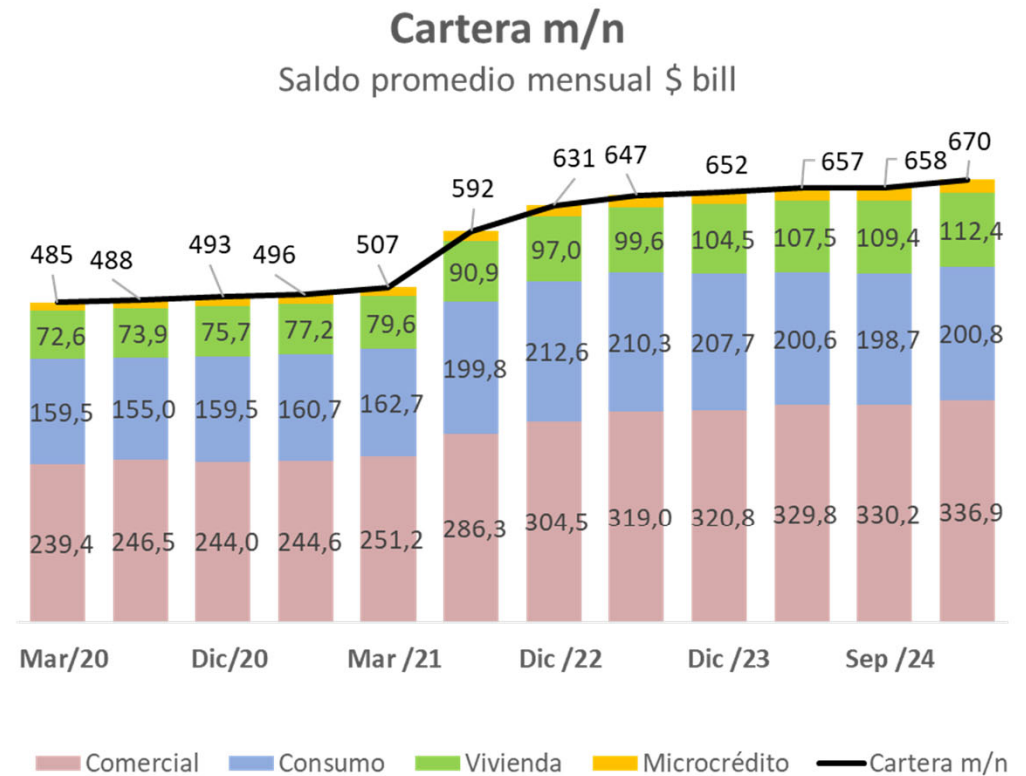
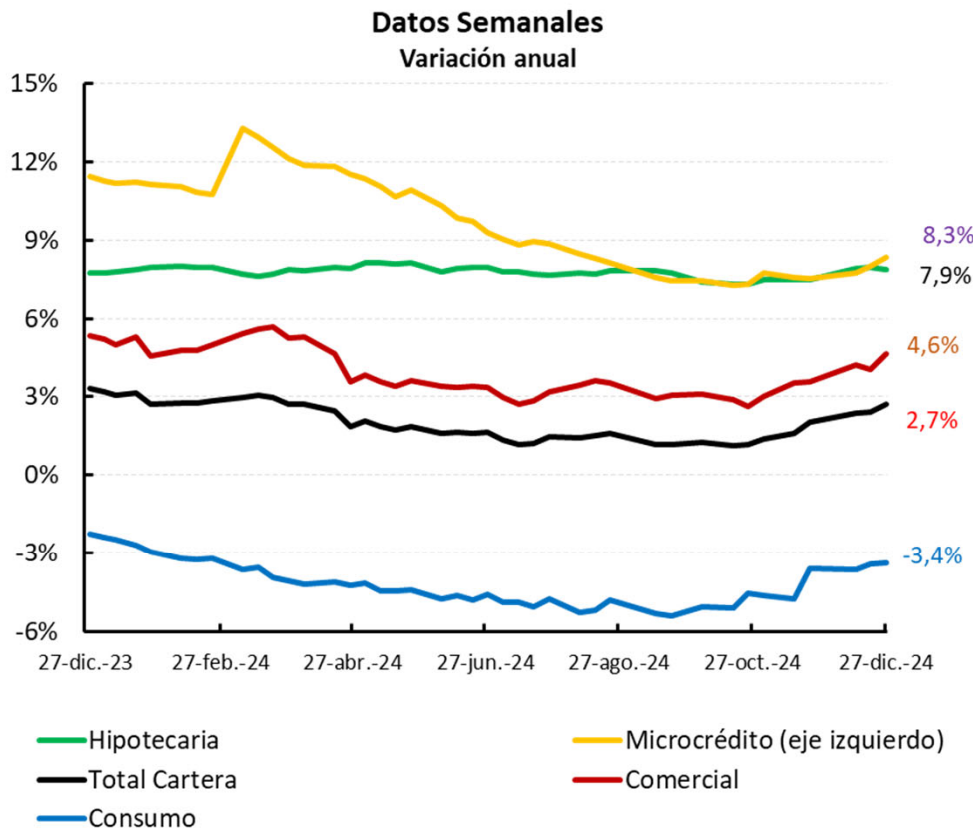

(*) El incremento del Microcrédito obedece a la inclusión de la cartera del Banco Contactar, entidad que venía operando como "Corporación de Crédito Contactar" bajo la vigilancia de la Superintendencia de Sociedades.

Fuente: Superintendencia Financiera de Colombia, Banco República. Cálculos Banco de la República

Desembolsos cartera de consumo participación por modalidad y plazo

Desembolsos modalidad Consumo
Promedio mensual (*)

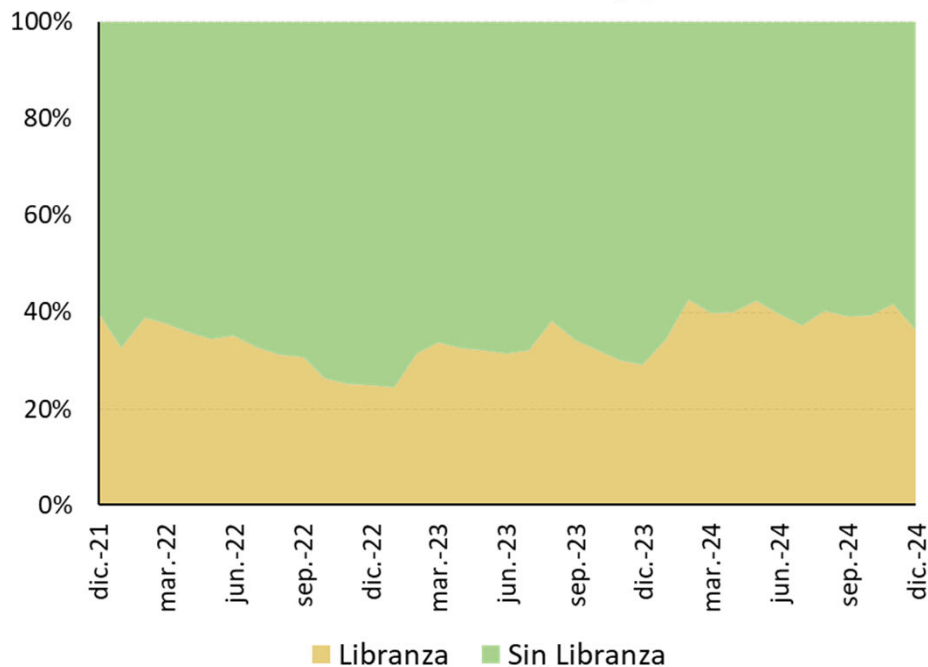

Desembolsos por plazo Crédito Consumo
Promedio trimestral (*)

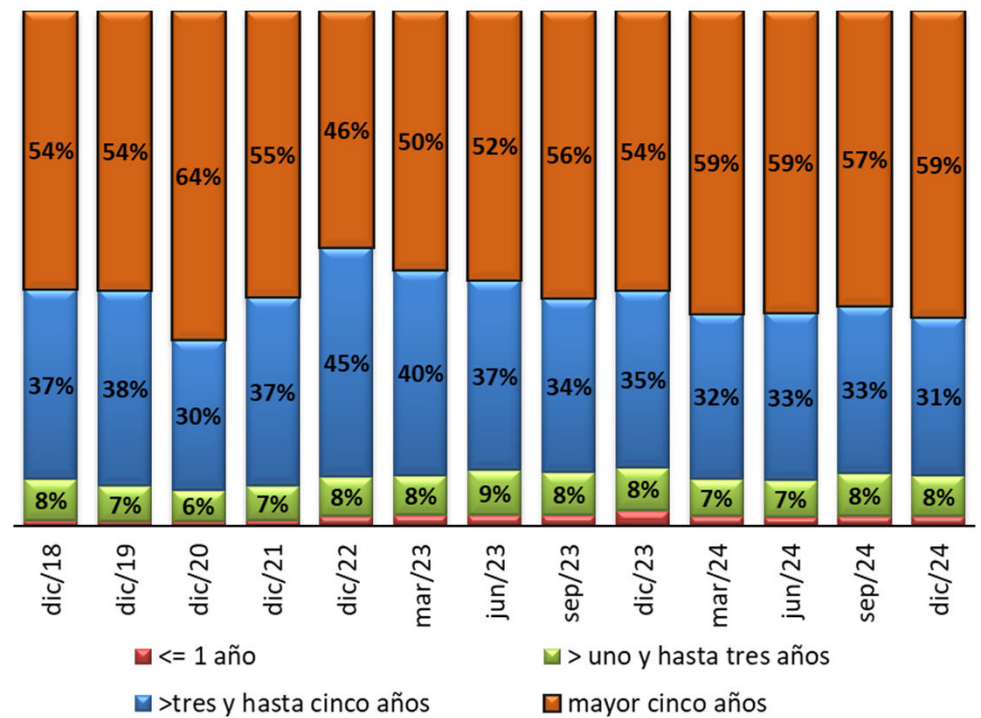

(*) Incluye datos hasta diciembre 27

Fuente: Superintendencia Financiera. Cálculos Banco de la República

Cartera Consumo y Tarjeta

Desembolsos Semanales \$b.

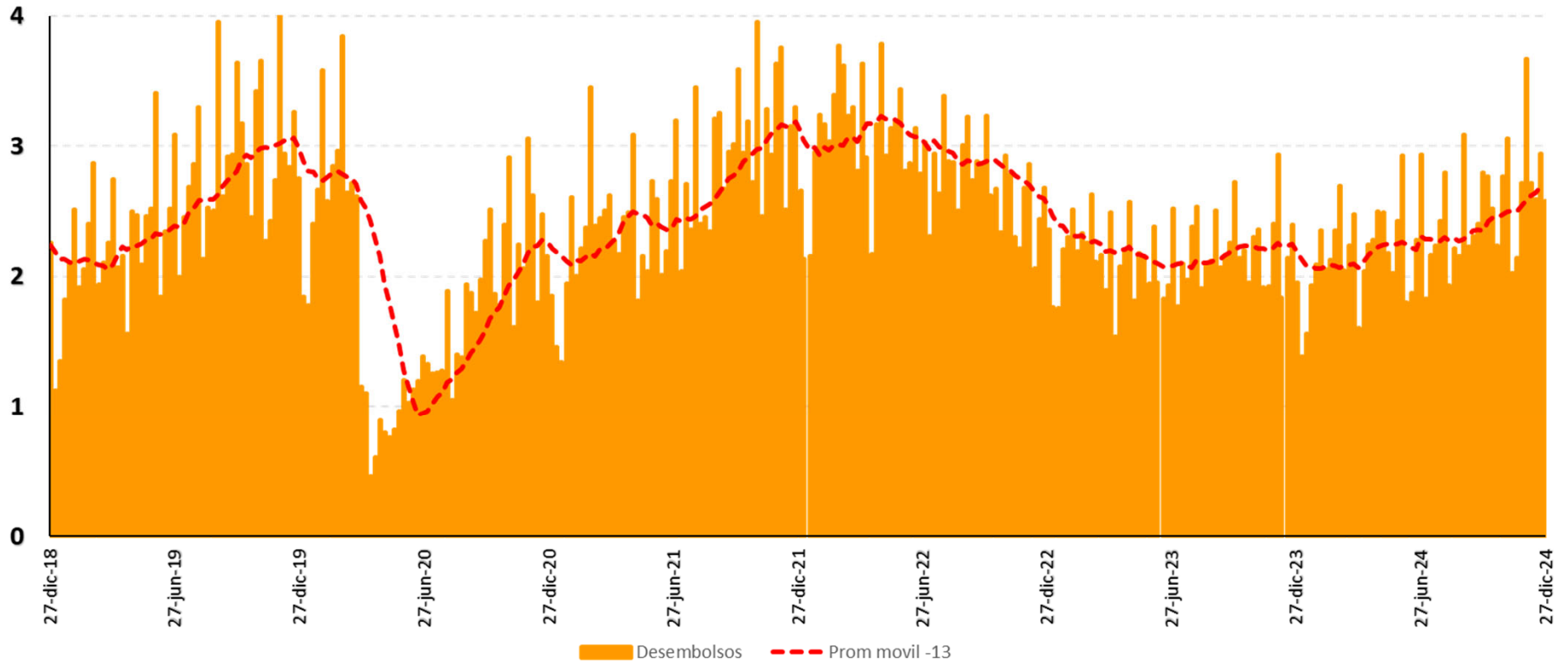

Desembolsos para compra de vivienda participación por modalidad plazos

Desembolsos por modalidad de Crédito Vivienda

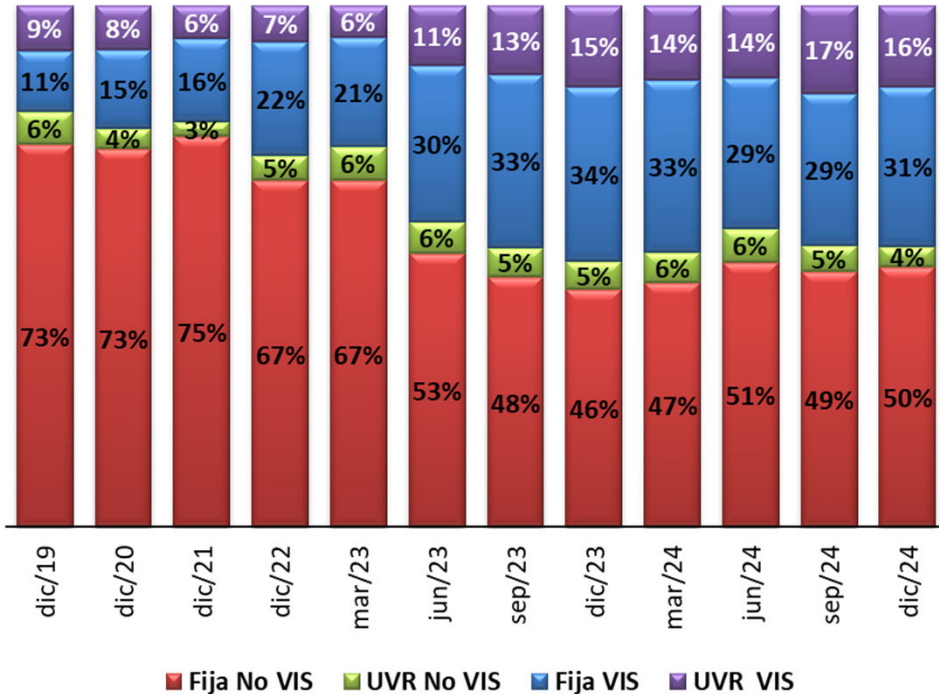

Desembolsos Adquisición VIS y no VIS

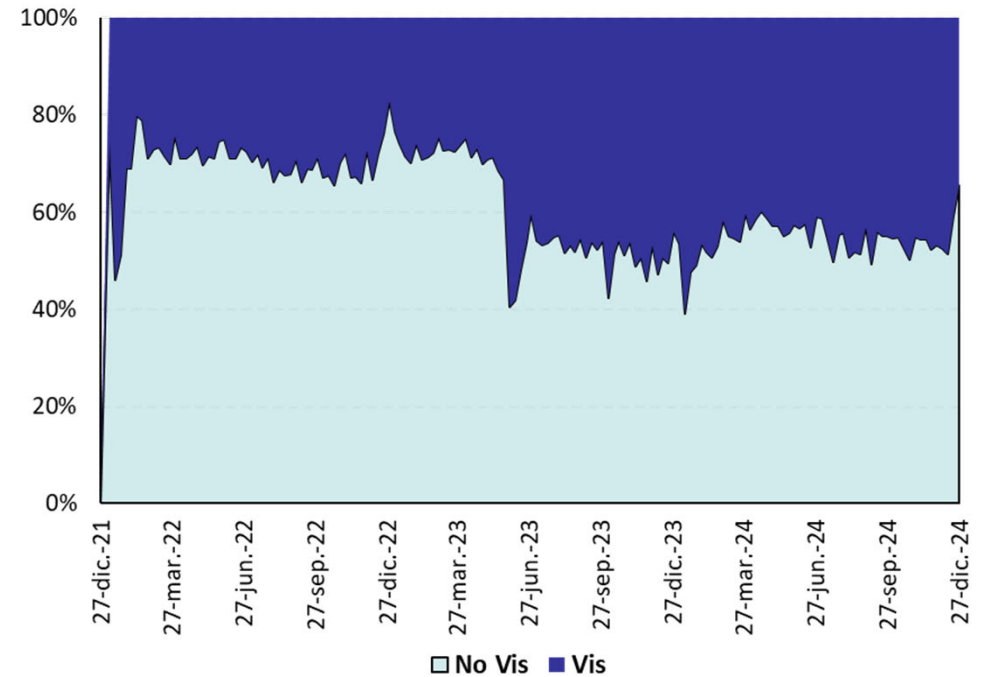

Fuente: Superintendencia Financiera. Cálculos Banco de la República

Desembolsos cartera comercial por modalidad y participación por plazo

Desembolsos por plazo Crédito Ordinario

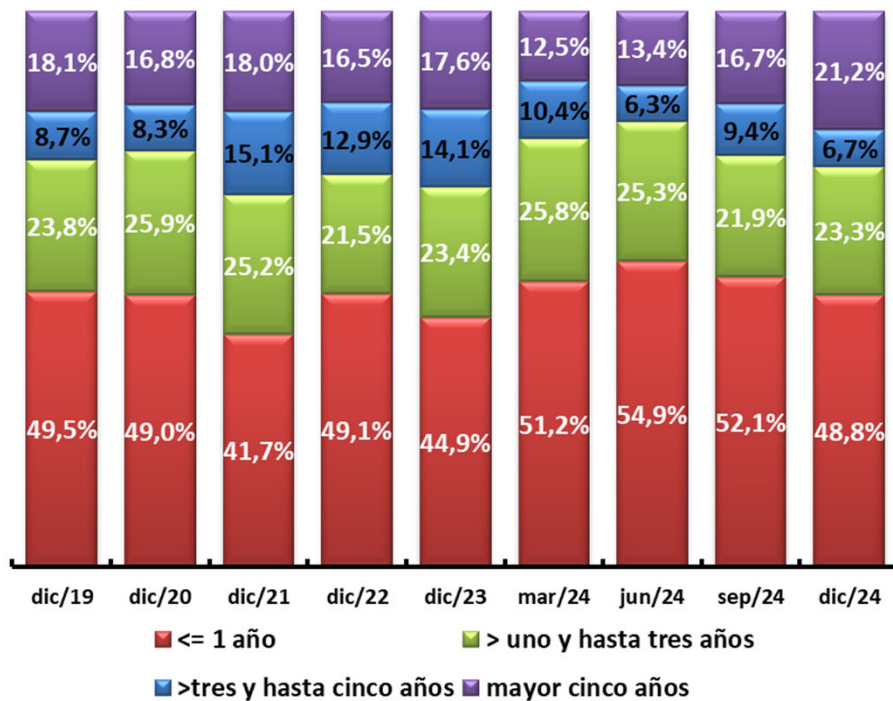

Desembolsos por plazo Crédito Preferencial

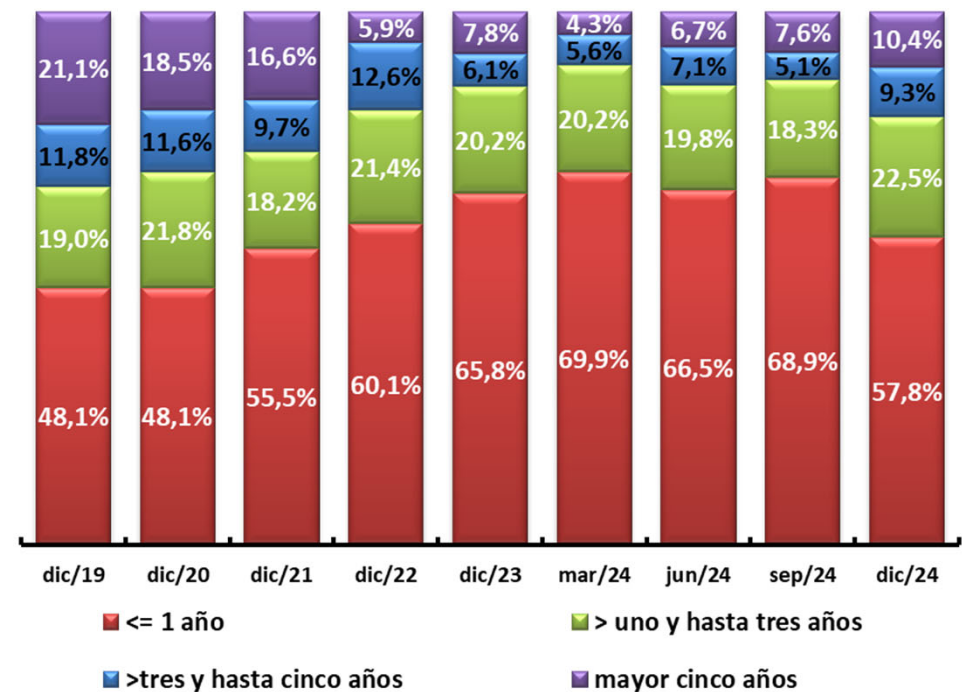

Fuente: Superintendencia Financiera. Cálculos Banco de la República

Indicador de Mora

Cartera Vencida/Cartera total

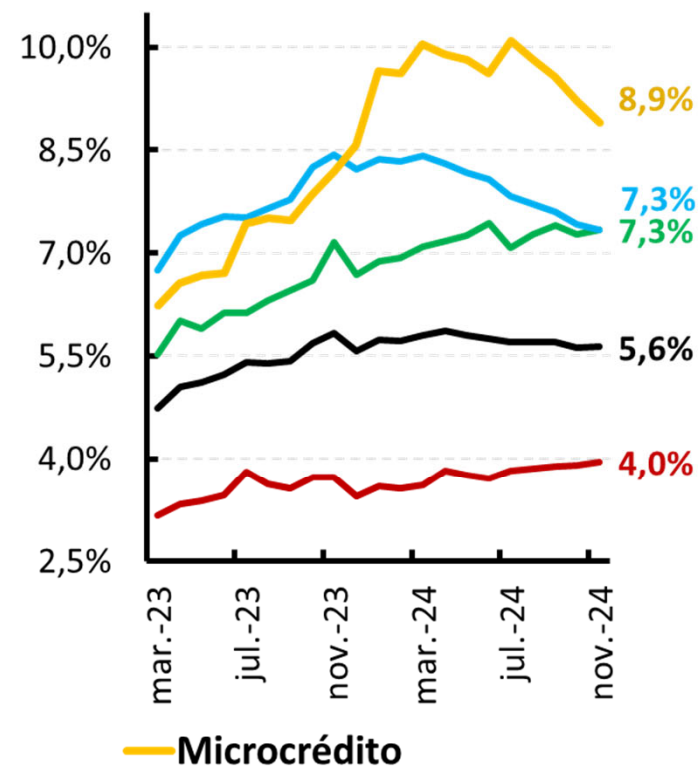
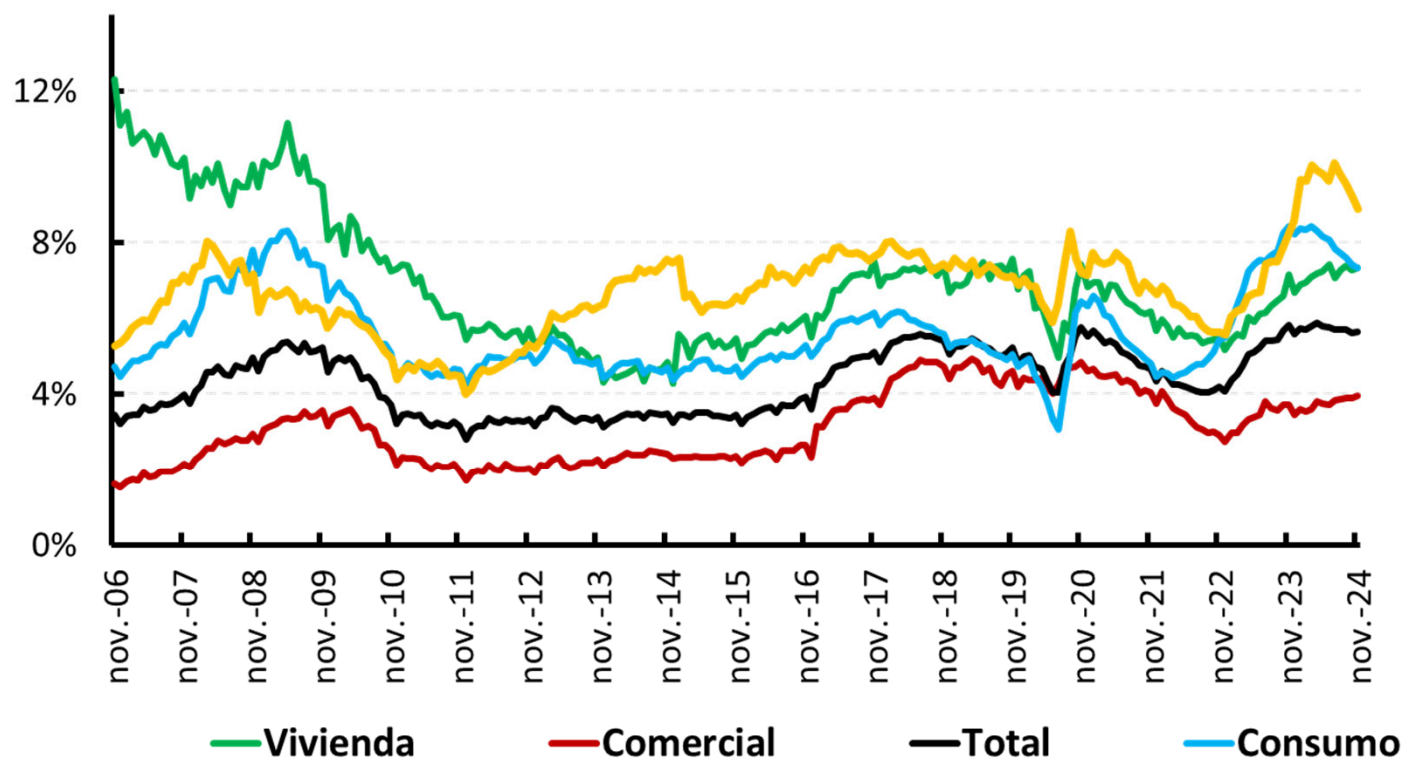

Fuente: Superintendencia Financiera. Cálculos Banco de la República

Cubrimiento de la Mora

Provisiones/Cartera Vencida

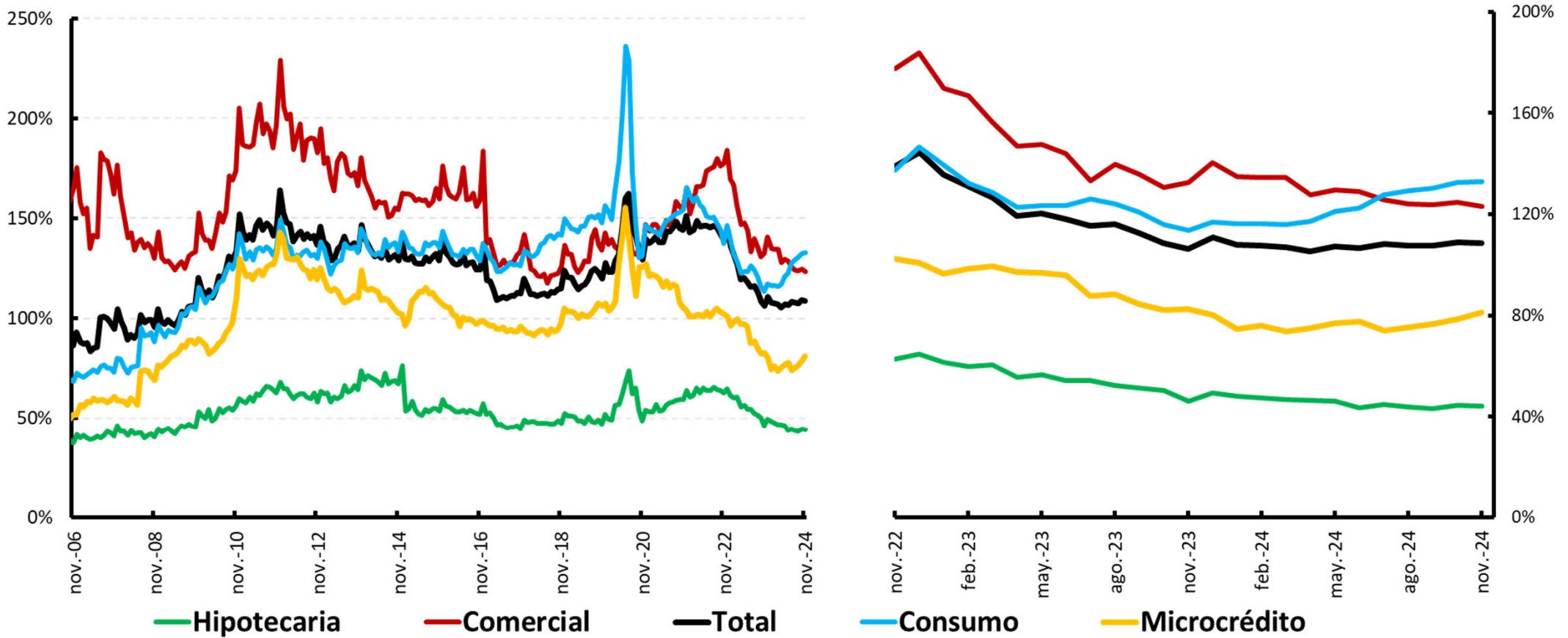

Fuente: Superintendencia Bancaria, cálculos Departamento de Estabilidad Financiera

Utilidades y solvencia

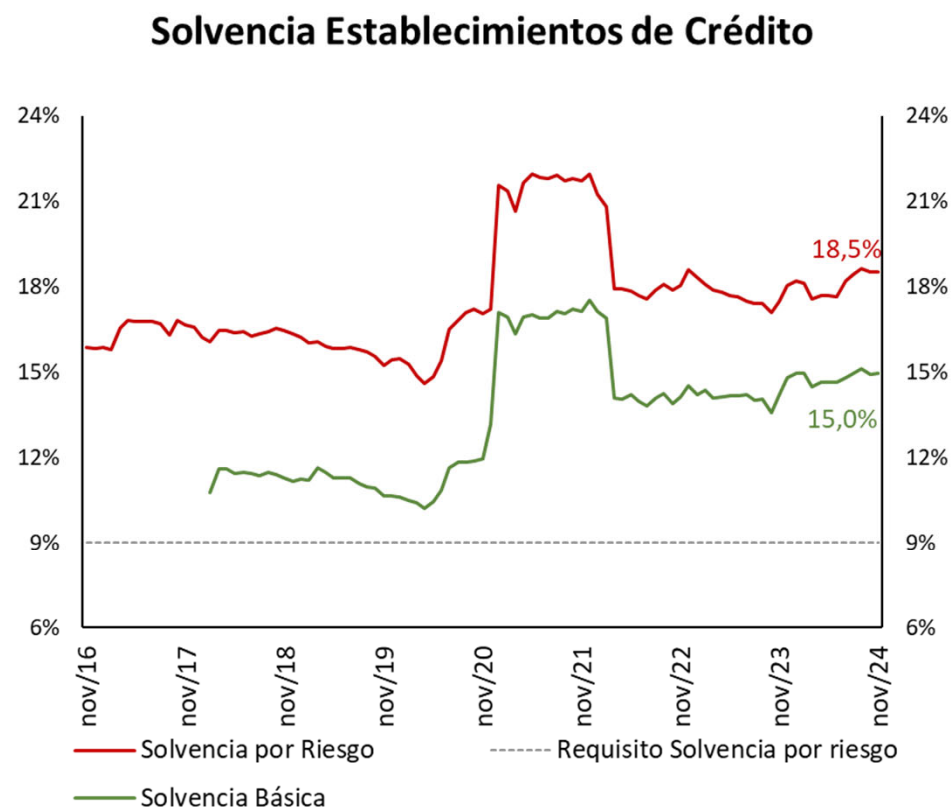
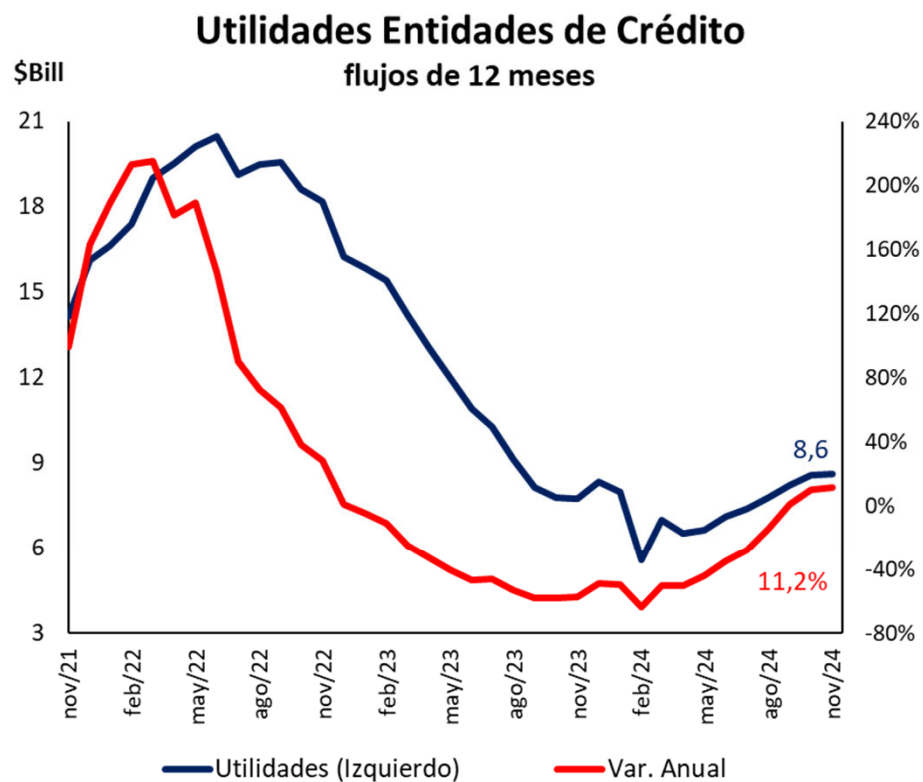

V. Contexto económico internacional

Trade Policy Uncertainty Index (TPU)

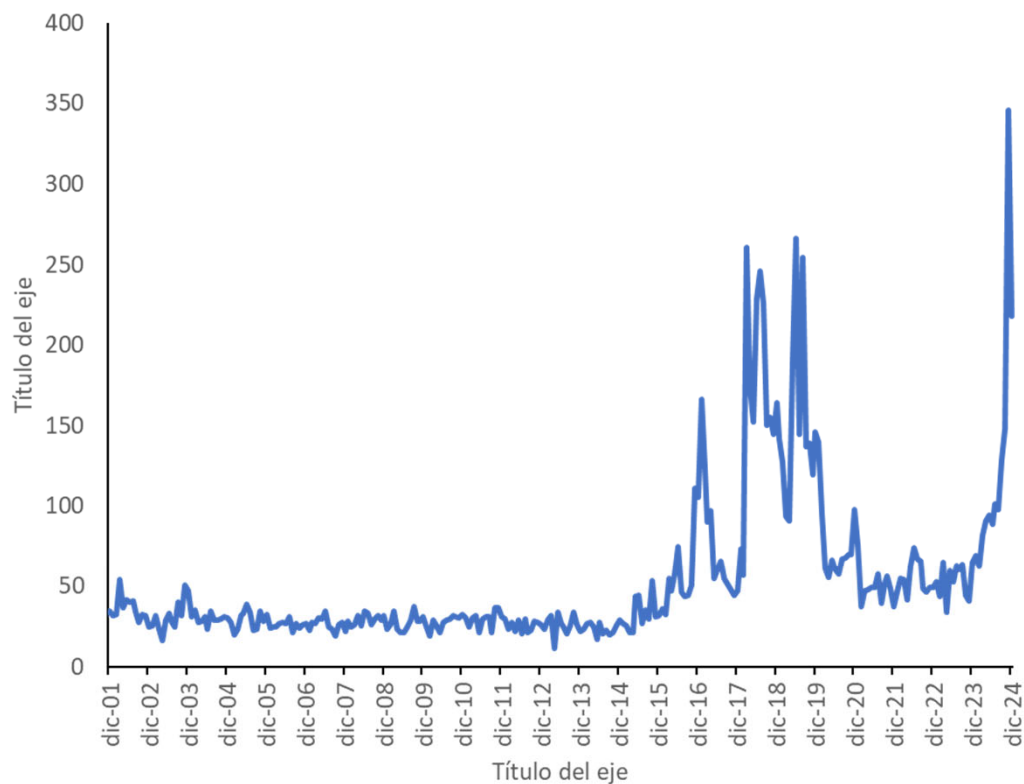

Geopolitical Risk (GPR) Index (diario - promedio móvil siete días)

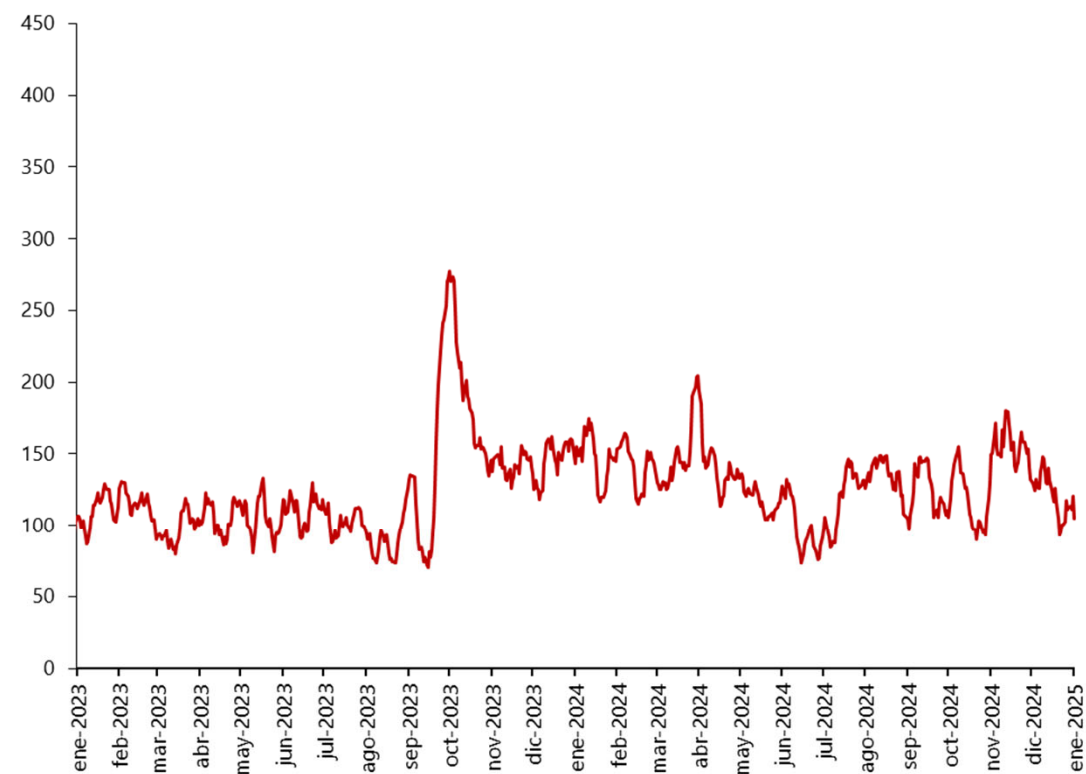

Fuente: Caldara, Dario, Matteo Iacoviello, Patrick Molligo, Andrea Prestipino, and Andrea Raffo (2020), "The Economic Effects of Trade Policy Uncertainty," *Journal of Monetary Economics*, 109, pp.38-59.

Review, April, 112(4), pp.1194-1225 Datos descargados de <https://www.matteoiacoviello.com/gpr.htm>, con último dato disponible hasta el 22 de julio de 2024

Índice de presiones sobre las cadenas globales de suministro (desviaciones estándar con respecto a la media)

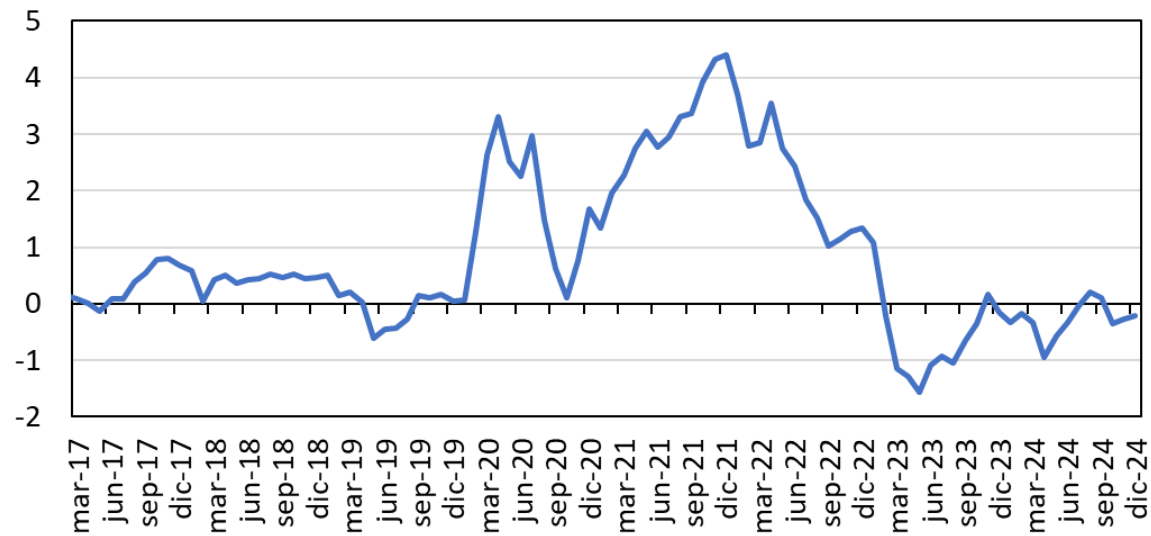

Nota: Para su construcción los autores toman indicadores de costos de transporte internacional (Baltic Dry index, Harpex index, entre otros) y algunos de los componentes de la encuesta de condiciones empresariales (PMI, por su sigla en inglés) para la zona del euro, China, Japón, Corea del sur, Taiwán, el Reino Unido y los Estados Unidos.

Fuente: Gianluca Benigno, Julian di Giovanni, Jan J. J. Groen, and Adam I. Noble, "A New Barometer of Global Supply Chain Pressures" Federal Reserve Bank of New York Liberty Street Economics.

Crecimiento económico mundial anual

Proyecciones de organismos internacionales y analistas

(porcentaje)

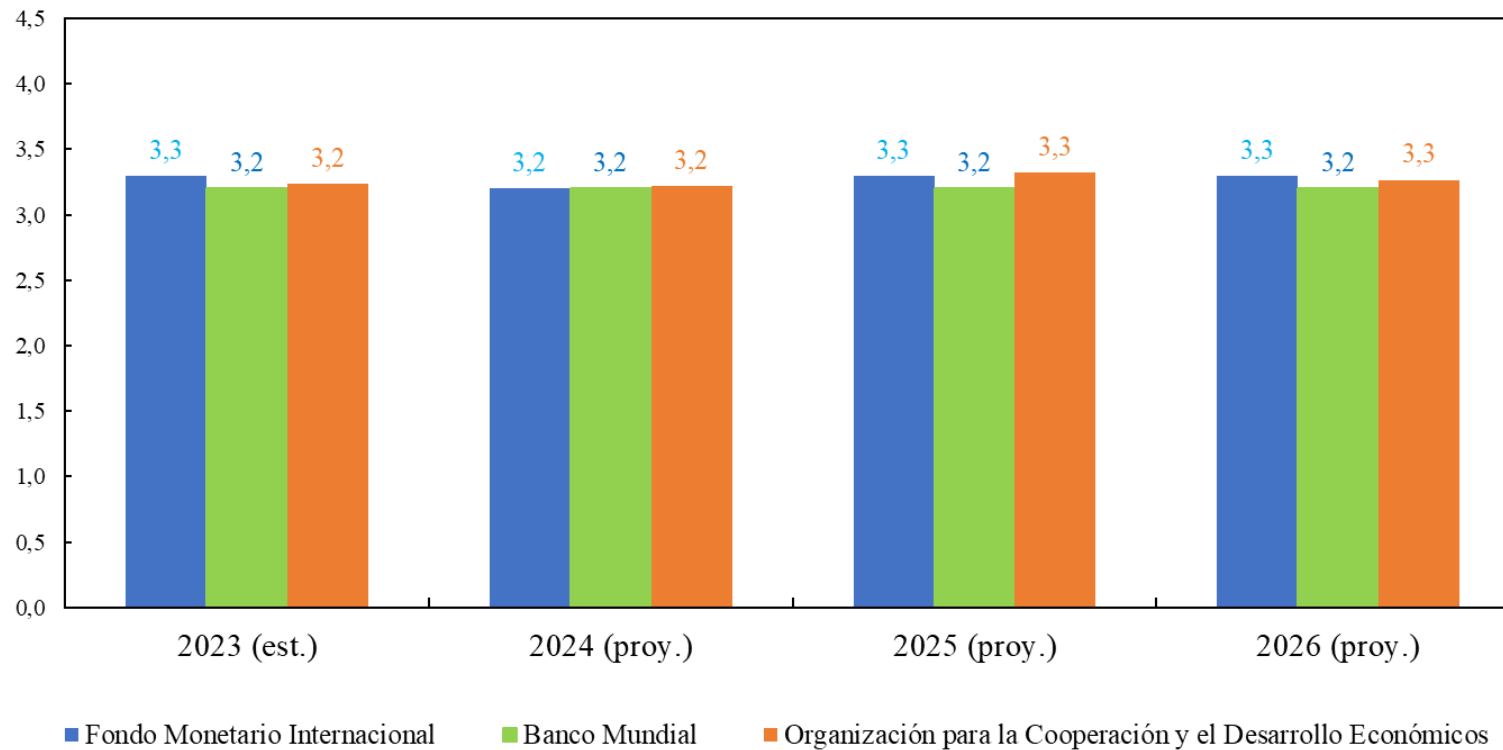

Fuente: Fondo Monetario Internacional (enero 2025), Organización para la Cooperación y el Desarrollo Económicos (diciembre 2024), Banco Mundial (Enero de 2025).

Inflación para el total de los países miembros de la OCDE

(Porcentaje, variación anual)

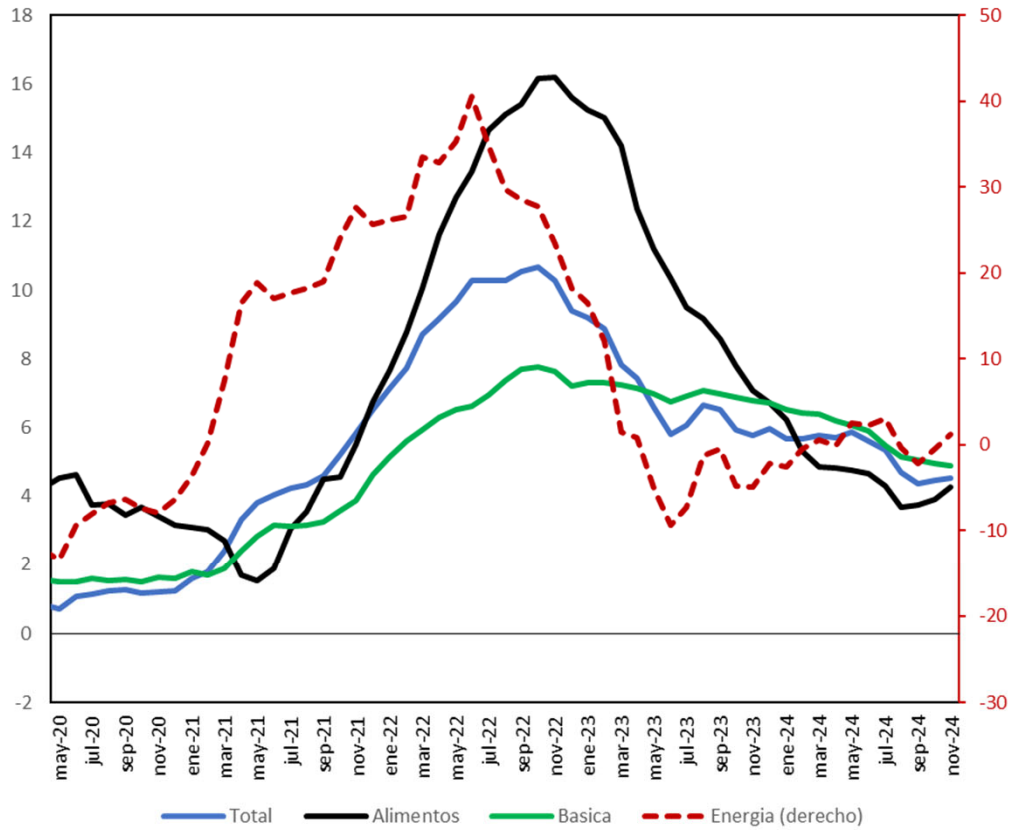

Fuentes: OCDE

Inflación total promedio anual (FMI) Reporte de enero de 2025

(Porcentaje, variación anual)

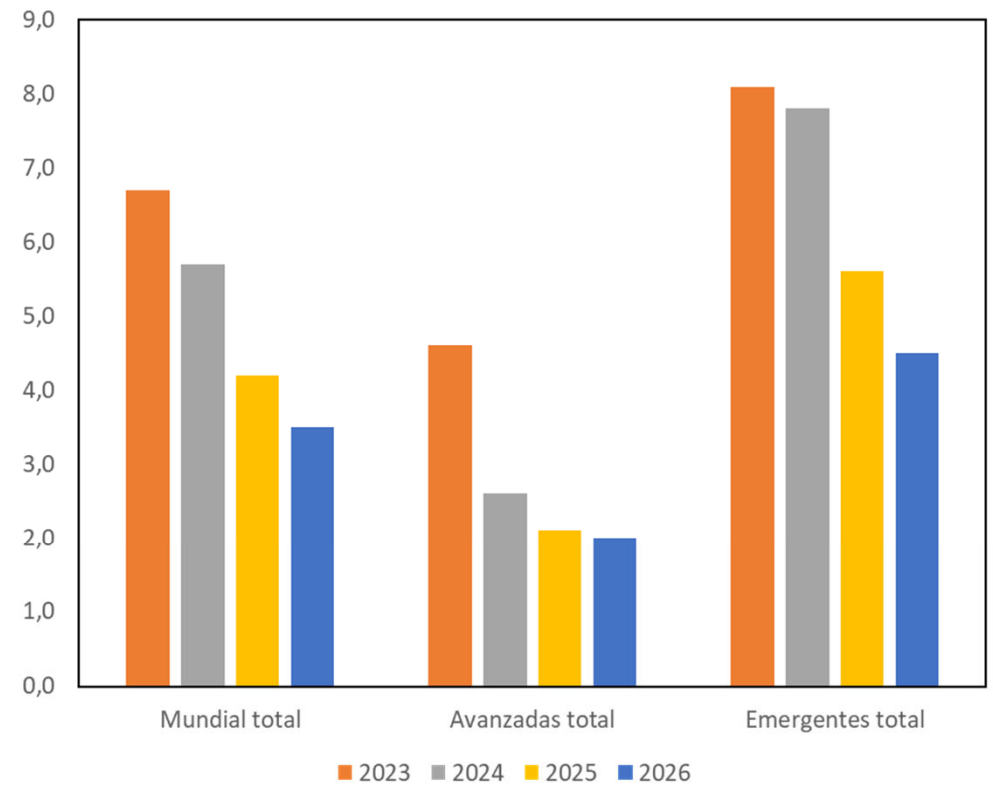

Fuentes: FMI (reporte de enero de 2025)

Inflación total (variación anual)									
País	Meta de inflación	may-24	jun-24	jul-24	ago-24	sep-24	oct-24	nov-24	dic-24
Economías avanzadas									
Estados Unidos	2.0%	3.3	3.0	2.9	2.5	2.4	2.6	2.7	2.9
Zona del Euro	2.0%	2.6	2.5	2.6	2.2	1.7	2.0	2.2	2.4
Reino Unido	2.0%	2.0	2.0	2.2	2.2	1.7	2.3	2.6	2.5
Canada	2.0% (+/- 1.0%)	2.9	2.7	2.5	2.0	1.6	2.0	1.9	1.8
Japón	2.0%	2.8	2.8	2.8	3.0	2.5	2.3	2.9	3.6
Economías emergentes y en desarrollo									
Colombia	3.0% (+/- 1.0%)	7.2	7.2	6.9	6.1	5.8	5.4	5.2	5.2
Chile	3.0% (+/- 1.0%)	4.1	4.2	4.6	4.7	4.1	4.7	4.2	4.5
Brasil	3.25% (+/- 1.0%)	3.9	4.2	4.5	4.2	4.4	4.8	4.9	4.8
Perú	2.0% (+/- 1.0%)	2.0	2.3	2.1	2.0	1.8	2.0	2.3	2.0
México	3.0% (+/- 1.0%)	4.7	4.98	5.6	5.0	4.6	4.8	4.6	4.2
China	3.0%	0.3	0.2	0.5	0.6	0.4	0.3	0.2	0.1
Rusia	4.0%	8.3	8.6	9.1	9.1	8.6	8.5	8.9	9.5
India	4.0% (+/- 2.0%)	4.8	5.1	3.6	3.7	5.5	6.2	5.5	5.2
Indonesia	3.0% (+/- 1.0%)	2.8	2.5	2.1	2.1	1.8	1.7	1.6	1.6
Sudáfrica	4.0% - 6.0%	5.2	5.1	4.6	4.4	3.8	2.8	2.9	3.0

Fuente: Bloomberg .

Nota: Los pronósticos para Q424 y Q425 corresponden a la media de la inflación promedio del trimestre de la última encuesta disponible en Bloomberg. Los valores en verde señalan que se encuentran dentro del rango meta de inflación de cada país.



Crecimiento de nuestros principales socios comerciales

**PIB real socios comerciales
(2019=100)**

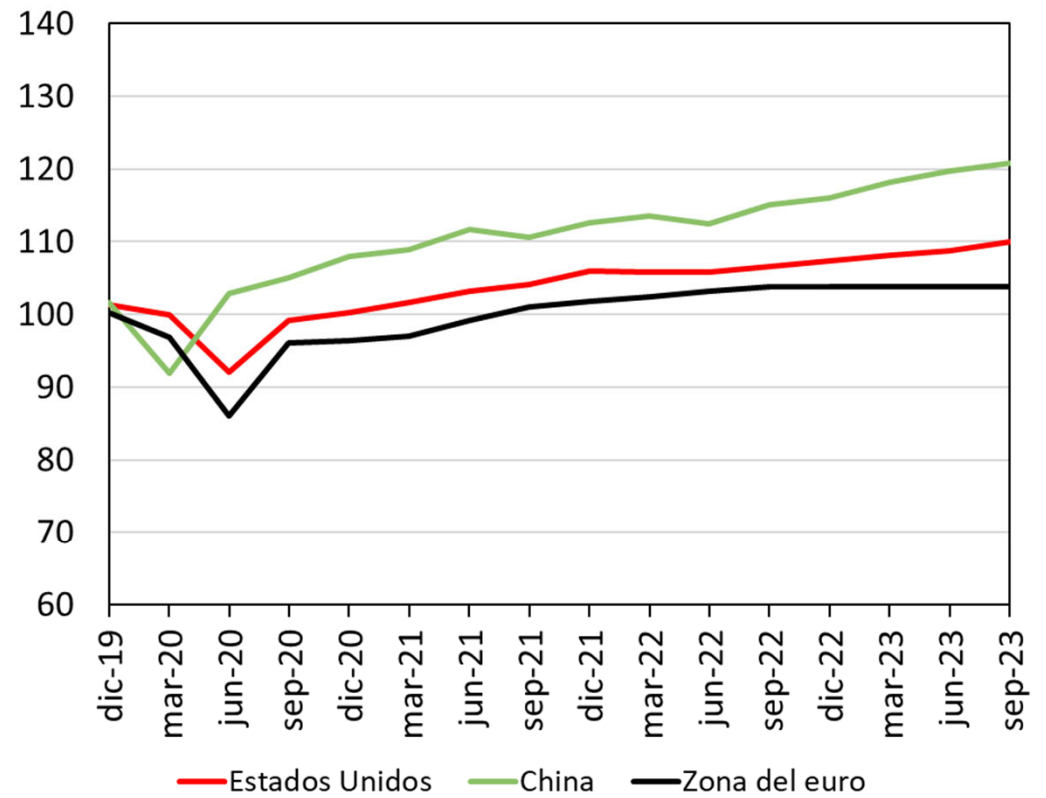
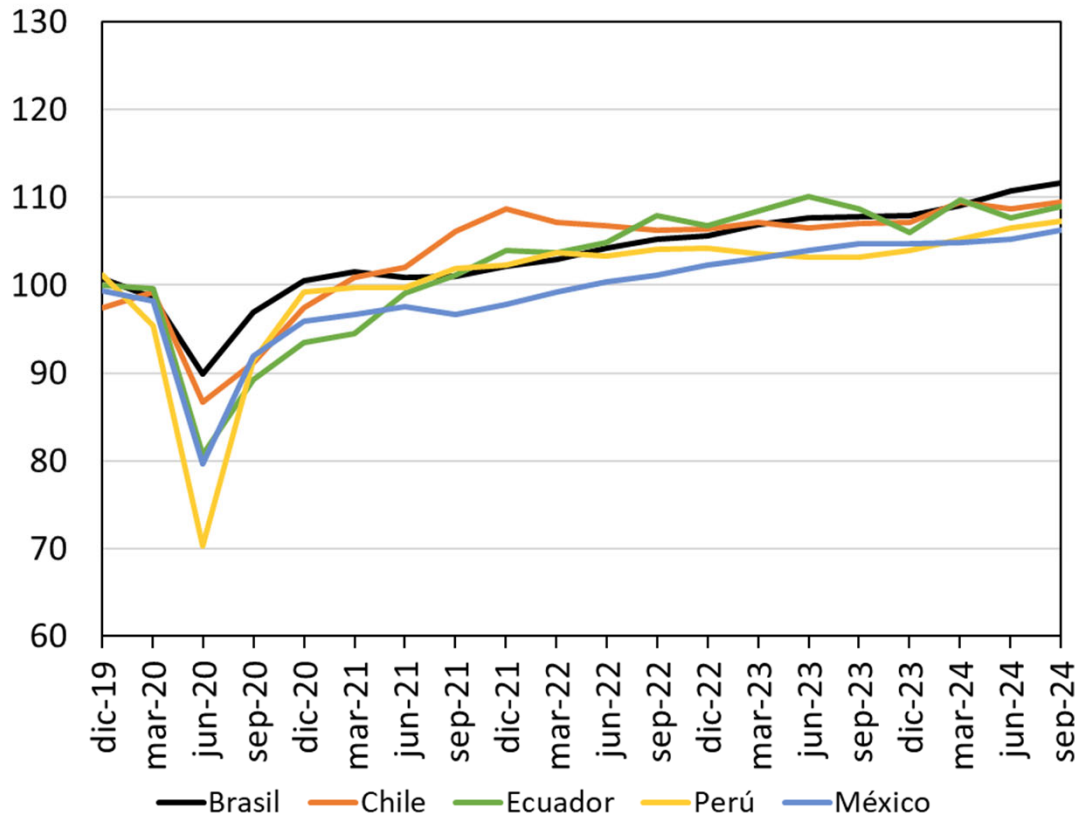

Fuentes: Bloomberg, bancos centrales, organismos internacionales y oficinas de estadística de los países. Cálculos y proyecciones del Banco de la República.

Indicador semanal de actividad económica en los Estados Unidos

(Porcentaje, variación anual)

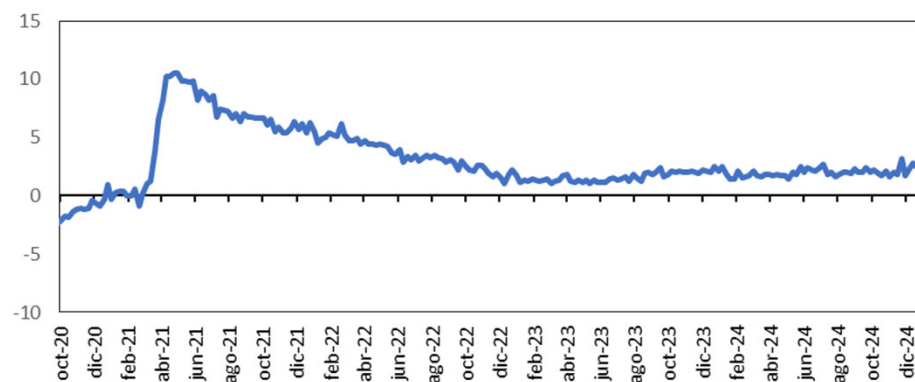

Indicador	Unidades	Promedio 2019/ Umbral	jun-24	jul-24	ago-24	sep-24	oct-24	nov-24	dic-24
Actividad económica									
Crecimiento del PIB real	(Variación trim. anual.)	2	3.0			3.1			
Nowcast de PIB de la Fed de Atlanta	(porcentaje, SAAR)	2	2.8	2.2	2.5	2.6	3.2	2.5	3.2
Indicador líder de actividad económica (Conference Board)	(Variación anual)	1.7	-4.50	-4.70	-4.70	-4.40	-3.80	-3.00	-3.00
Índice económico semanal de Nfyed	(porcentaje)	2	2.23	2.03	2.03	2.12	2.00	2.09	2.52
Índice de sorpresa económica Citi	(índice)	-19.5	-17.94	-38.05	-34.67	-17.44	15.93	35.99	15.91
Crédito al consumo	(Variación anual)	4.7	1.5	1.7	2.2	2	2.2	1.7	
Tasa de ahorro personal	(porcentaje)	7.3	4.8	4.4	4.4	4.1	4.5	4.4	
Deflactor Implícito del Consumo	(Variación anual)	2.0	2.4	2.5	2.3	2.1	2.3	2.4	
Gasto personal	(Variación mensual)	0.4	0.3	0.6	0.2	0.7	0.3	0.4	
Ventas minoristas reales	(Variación mensual)	0.4	-0.3	1.2	-0.1	0.9	0.6	0.8	0.4
Exportaciones	(Millones de dólares)	212.2	265.3	267.2	272.7	270.0	266.3	273.4	
Importaciones	(Millones de dólares)	258.8	338.9	346.3	343.3	353.8	339.9	351.6	
Algunos indicadores monitoreados por Business Cycle Dating Committee									
Ingreso real sin transferencias			104.9	105.0	105.1	105.1	105.5	105.8	
Nóminas no agrícolas			1020.5	1021.4	1021.9	1023.6	1023.8	1025.2	1026.8
Consumo real			106.2	106.7	106.8	107.3	107.5	107.8	
Producción manufacturera y ventas comerciales	(índice)	(dic 2021=100)	103.5	104.2	104.2	105.0	104.8		
Empleo (encuesta a hogares)			103.2	103.3	103.4	103.7	103.4	103.3	
Producción industrial			103.3	102.5	103.1	102.5	102.1	102.0	

Fuente: Bloomberg y Fed.

Indicador de actividad económica mensual (índice, 2019=100)

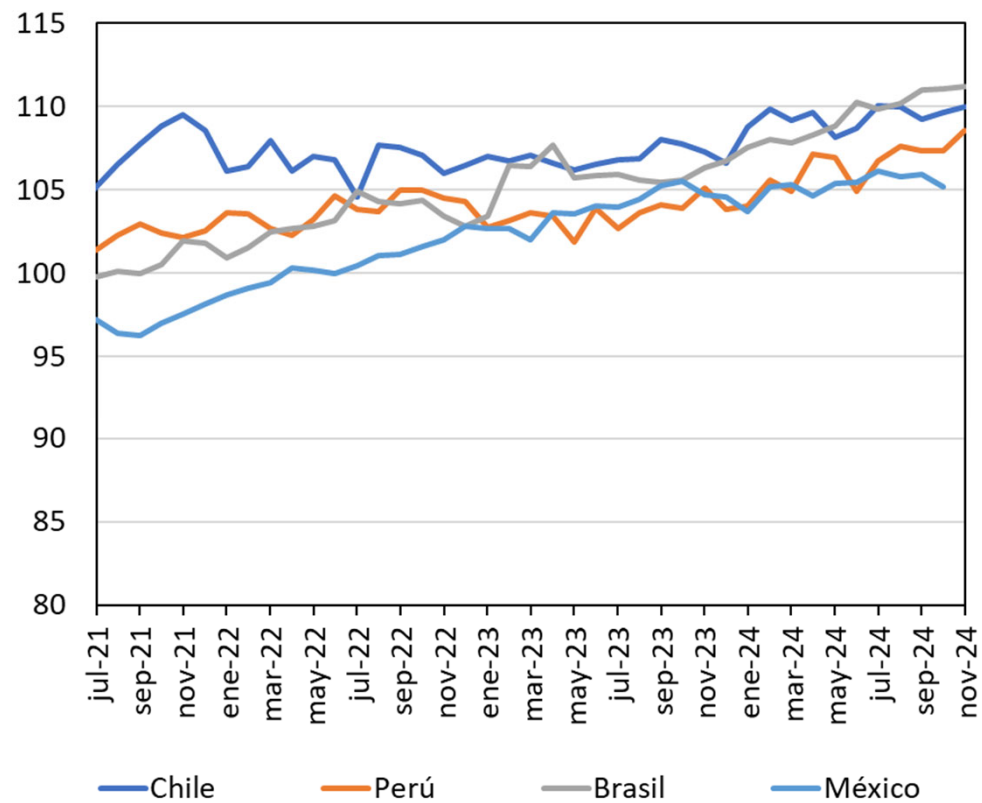

Fuente: Bloomberg y Datastream.

Inflación y tasa de interés externa

		Indicadores de inflación al consumidor (variación anual)							
	Indicador	may-24	jun-24	jul-24	ago-24	sep-24	oct-24	nov-24	dic-24
1	IPC total	3.3	3.0	2.9	2.5	2.4	2.6	2.7	2.9
2	IPC alimentos	2.1	2.2	2.2	2.1	2.3	2.1	2.4	2.5
3	IPC energía	3.7	1.0	1.1	-4.0	-6.8	-4.9	-3.2	-0.5
4	IPC energía de materias primas	2.2	-2.2	-2.0	-10.1	-15.3	-12.4	-8.5	-3.9
4.1	IPC de gasolina	2.2	-2.5	-2.2	-10.3	-15.3	-12.2	-8.1	-3.4
5	IPC energía de servicios	4.7	4.3	4.2	3.1	3.4	4.0	2.8	3.3
6	IPC excluyendo alimentos y energía	3.4	3.3	3.2	3.2	3.3	3.3	3.3	3.2
7	IPC bienes excluyendo alimentos y energía	-1.7	-1.8	-1.9	-1.9	-1.0	-1.0	-0.6	-0.5
8.1	Vehículos nuevos	-0.8	-0.9	-1.0	-1.2	-1.3	-1.3	-0.7	-0.4
8.2	Vehículos usados	-9.3	-10.1	-10.9	-10.4	-5.1	-3.4	-3.4	-3.3
9	Bienes asociados al cuidado médico	3.1	3.1	2.8	2.0	1.6	1.0	0.4	0.5
10	IPC servicios excluyendo energía	5.3	5.1	4.9	4.9	4.7	4.8	4.6	4.4
11	Servicios asociados con la vivienda	5.4	5.2	5.1	5.2	4.9	4.9	4.7	4.6
12	Servicios de renta	5.3	5.1	5.1	5.0	4.8	4.6	4.4	4.3
13	Servicios OER	5.7	5.4	5.3	5.4	5.2	5.2	4.9	4.8
14	Servicios de transporte	10.5	9.4	8.8	7.9	8.5	8.2	7.1	7.3
15	Servicios médicos	3.1	3.3	3.3	3.2	3.6	3.8	3.7	3.4
16	Servicios de educación	2.0	2.3	2.2	2.3	2.3	2.1	1.8	1.8
17	Hoteles	-1.7	-2.8	-2.8	1.8	-3.7	-0.6	3.7	2.3
18	IPC exc. alimentos, energía y vivienda (supercore)	4.7	4.6	4.4	4.5	4.3	4.4	4.3	4.2
		Indicadores de inflación al productor (variación anual)							
18	IPP demanda final	2.5	2.9	2.4	2.1	2.1	2.6	3.0	
19	IPP demanda final sin alimentos y energía	2.7	3.3	2.6	2.8	3.2	3.4	3.5	
		Indicadores del deflactor implícito (Variación anual)							
20	PCE	2.6	2.4	2.5	2.3	2.1	2.3	2.4	
21	PCE básica	2.7	2.6	2.7	2.7	2.7	2.8	2.8	
	PCE servicios	3.9	3.8	3.7	3.8	3.7	3.9	3.8	
22	PCE supercore	3.4	3.3	3.2	3.4	3.2	3.5	3.5	

Reducción ← → Aumento



Nota: Todas las medidas de inflación y sus expectativas se comparan con respecto a la meta puntual de la Reserva Federal 2%). Las variaciones anuales son tomadas a partir del índice sin ajuste estacional.

Fuente: Bloomberg.

Indicadores de inflación al consumidor (variación mensual)													
Indicador	Ponderador	ene-24	feb-24	mar-24	abr-24	may-24	jun-24	jul-24	ago-24	sep-24	oct-24	nov-24	dic-24
IPC total	100.0	0.305	0.442	0.378	0.313	0.006	-0.056	0.155	0.187	0.180	0.244	0.313	0.393
IPC alimentos	13.5	0.388	0.020	0.101	0.017	0.138	0.244	0.159	0.117	0.399	0.159	0.395	0.311
IPC energía	6.4	-0.908	2.259	1.135	1.125	-2.026	-2.038	0.027	-0.783	-1.851	-0.021	0.201	2.629
IPC energía en bienes	3.3	-3.208	3.553	1.489	2.669	-3.530	-3.679	0.100	-0.650	-4.007	-0.960	0.487	4.338
IPC de gasolina	3.2	-3.283	3.756	1.737	2.778	-3.642	-3.794	0.009	-0.572	-4.100	-0.873	0.550	4.449
IPC energía en servicios	3.1	1.415	0.760	0.712	-0.729	-0.160	-0.070	-0.059	-0.939	0.654	1.019	-0.111	0.762
IPC de electricidad	2.4	1.215	0.328	0.919	-0.141	0.007	-0.727	0.109	-0.672	0.653	1.199	-0.413	0.308
IPC excluyendo alimentos y energía	80.1	0.392	0.358	0.359	0.292	0.163	0.065	0.165	0.281	0.312	0.280	0.308	0.225
IPC bienes excluyendo alim. y energía	18.3	-0.320	0.113	-0.153	-0.106	-0.044	-0.123	-0.317	-0.166	0.174	0.046	0.308	0.054
Vehiculos nuevos	3.6	-0.037	-0.097	-0.173	-0.447	-0.493	-0.162	-0.190	0.046	0.154	-0.048	0.579	0.471
Vehiculos usados	1.9	-3.369	0.519	-1.115	-1.377	0.605	-1.532	-2.304	-0.963	0.310	2.722	1.986	1.212
IPC servicios excluyendo energía	61.7	0.661	0.457	0.525	0.413	0.219	0.131	0.310	0.406	0.357	0.350	0.276	0.265
Servicios asociados con la vivienda	36.7	0.634	0.427	0.418	0.378	0.402	0.170	0.379	0.520	0.223	0.382	0.336	0.258
Servicios de rentas primarias	7.8	0.363	0.463	0.406	0.352	0.391	0.261	0.488	0.367	0.279	0.296	0.213	0.312
Servicios OER	27.2	0.533	0.420	0.370	0.341	0.410	0.298	0.354	0.496	0.405	0.451	0.286	0.336
Servicios médicos	6.5	0.966	-0.016	0.556	0.267	0.287	0.185	-0.309	0.131	0.559	0.390	0.221	0.092
Servicios de transporte	6.6	0.968	1.387	1.524	0.865	-0.502	-0.547	0.413	0.890	1.351	0.441	-0.032	0.501
Servicios de educación	5.0	0.416	0.454	0.198	0.228	0.259	0.001	0.160	0.174	0.102	-0.163	-0.239	0.000
IPC exc. Alim., energ. y vivie. (supercore)	43.4	0.851	0.469	0.651	0.421	-0.041	-0.050	0.211	0.330	0.400	0.311	0.341	0.210

Reducción ← → Aumento



Nota: Todas las medidas de inflación y sus expectativas se comparan con respecto a la meta puntual de la Reserva Federal (2%). La variación mensual es sacada a partir del índice con ajuste estacional.

Fuente: Bloomberg.

Hoja de balance de la Reserva Federal

(miles de millones de dólares)

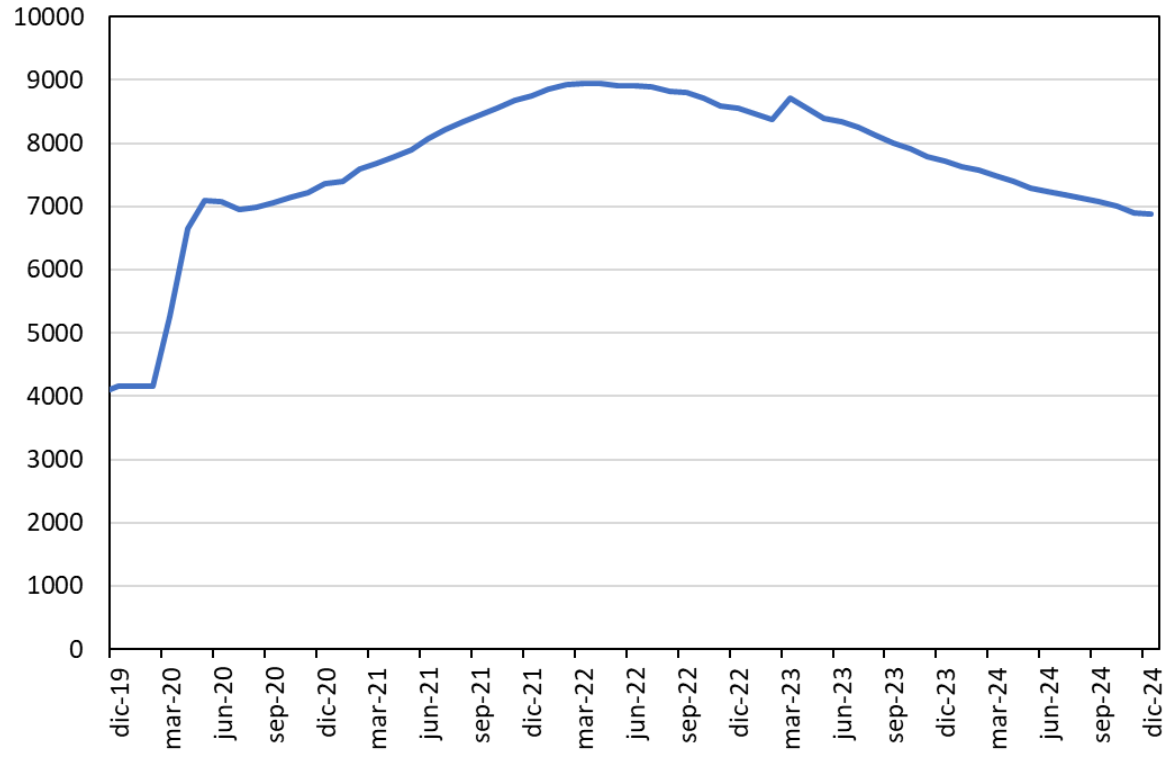

Fuente: Bloomberg.

Tasa de interés de política para algunas economías avanzadas

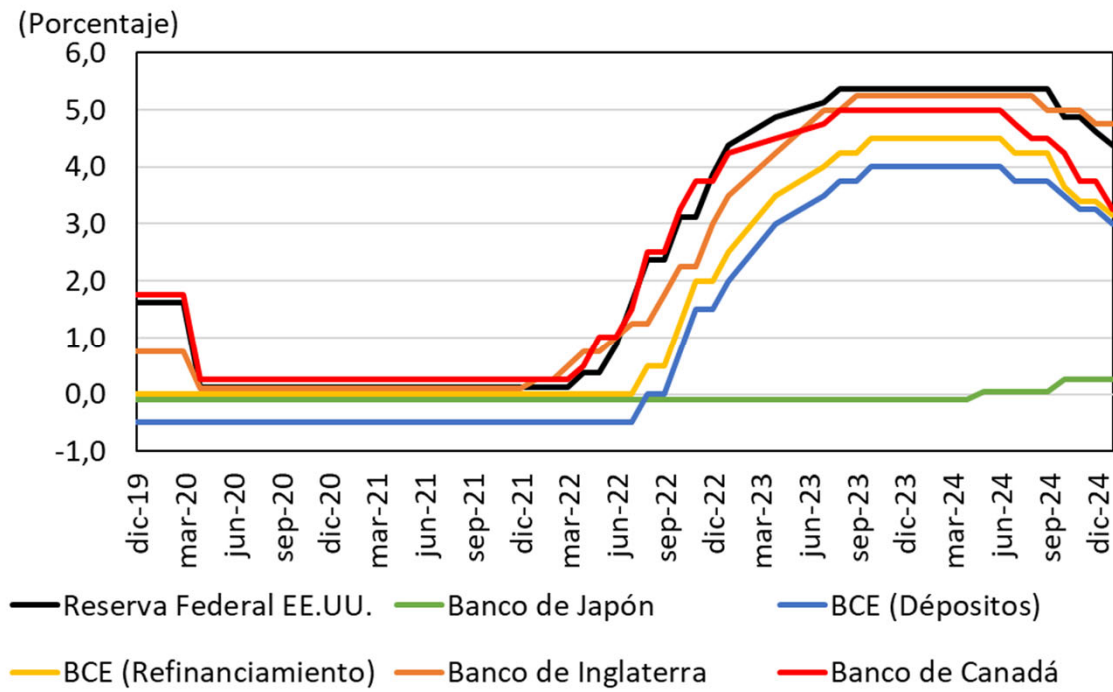

Tasa de interés de política para algunas economías

Otras economías avanzadas con esquema de inflación objetivo

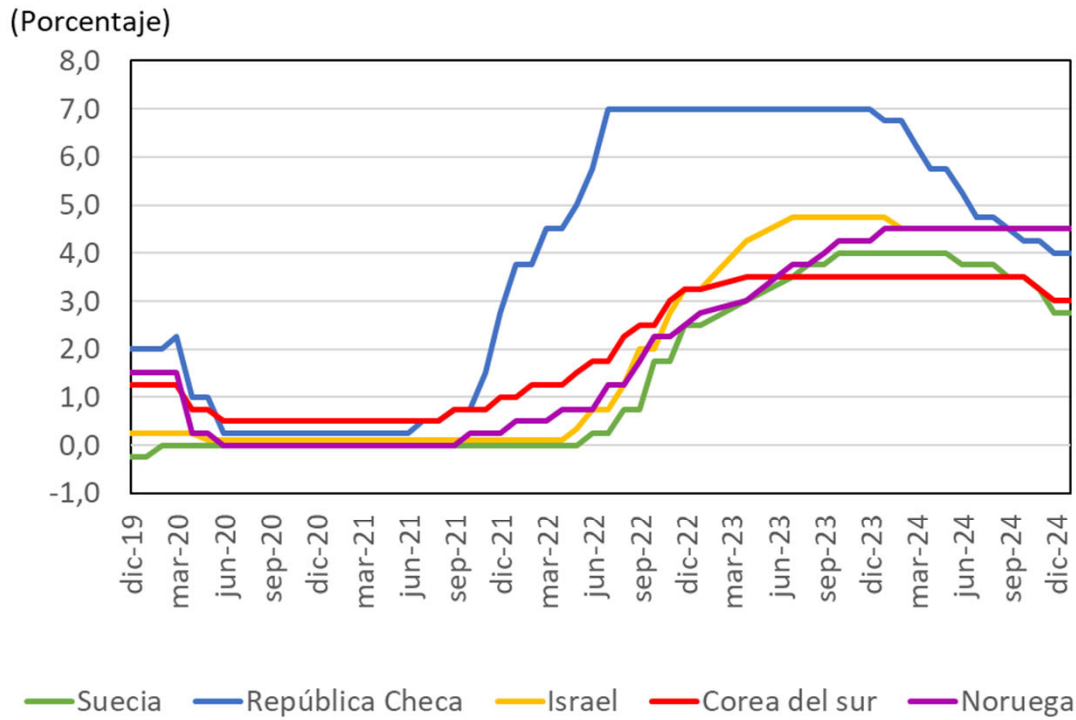

Economías de la región

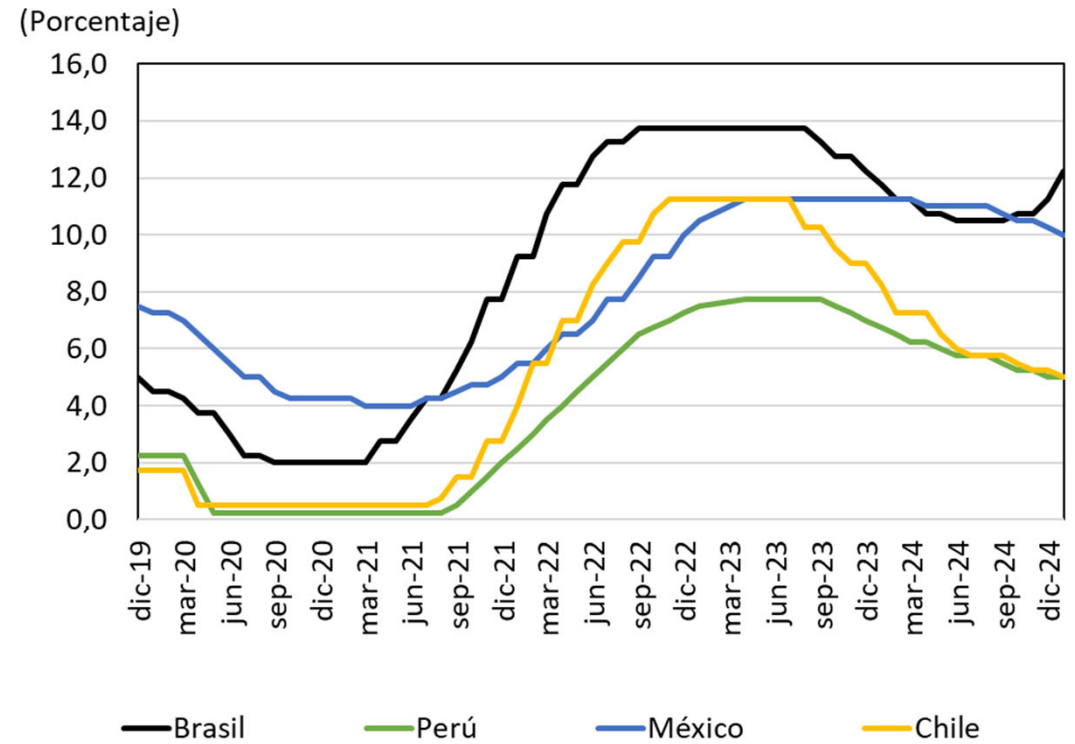

Proyecciones de la FED (fin del año)

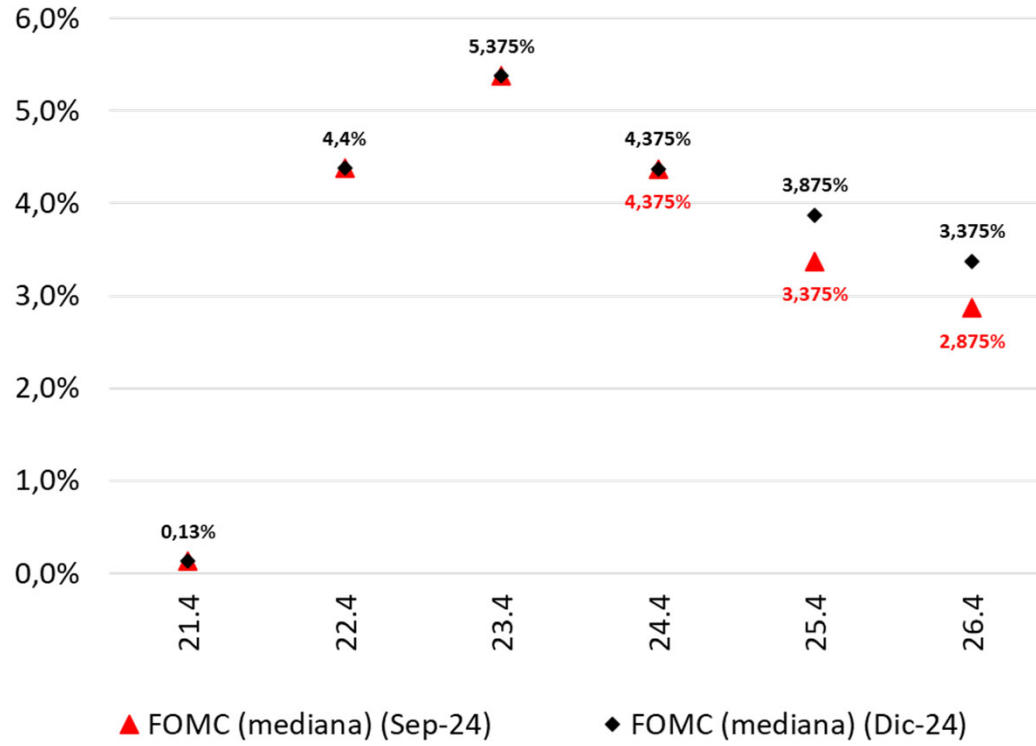

Tasa de interés de política de la Reserva Federal

(Porcentaje)

Primary dealers

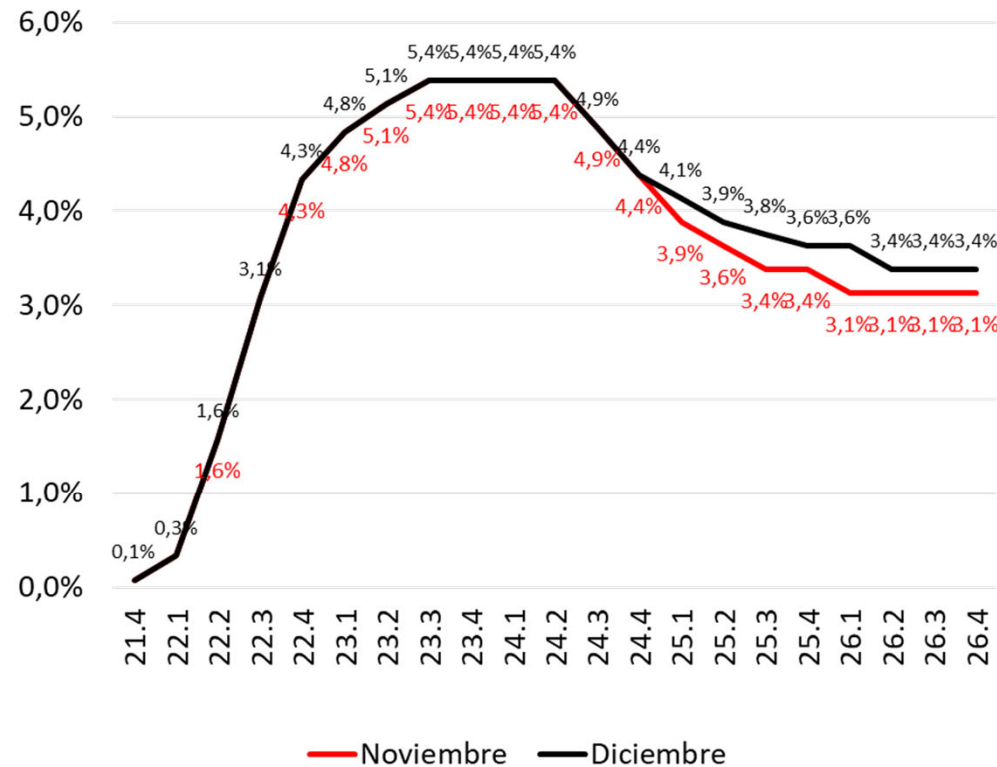

(Porcentaje)

Market Participants

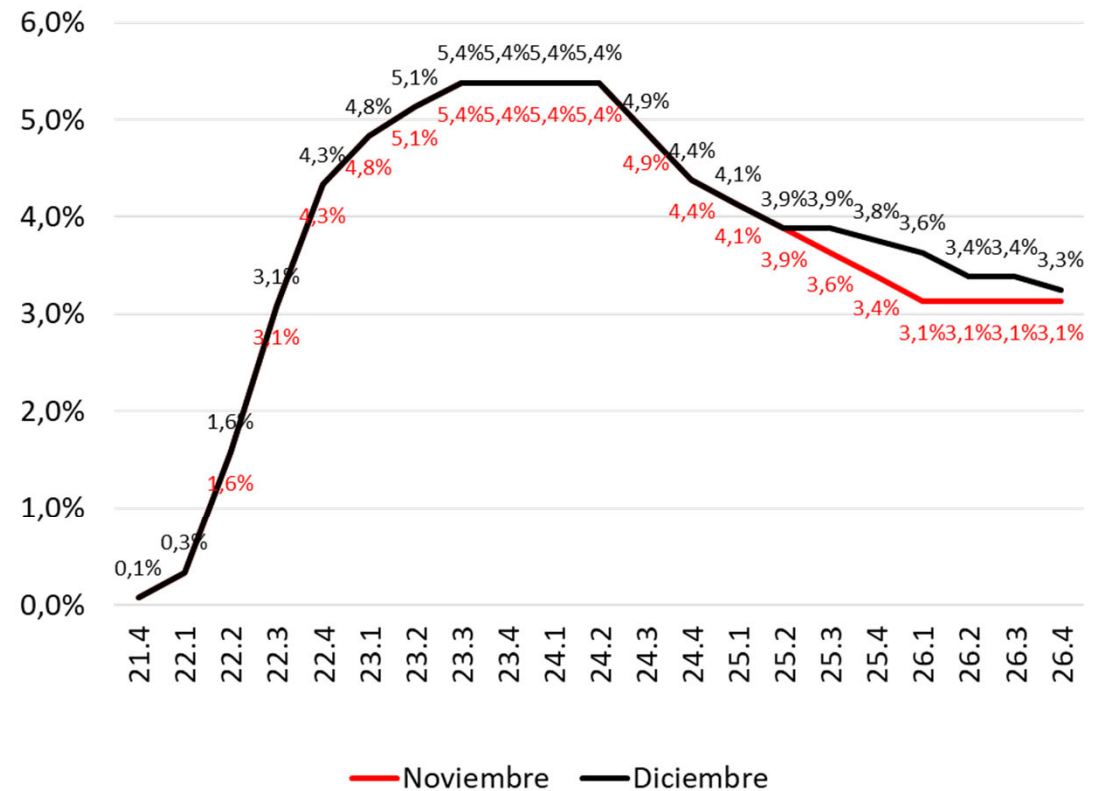

Fuente: Fed.

Nota: Los datos corresponden a la media fin del trimestre de la encuesta a Primary Dealers y Market Participants para cada mes.

Precios de bienes básicos y términos de intercambio

Precio internacional del petróleo



Fuente: Bloomberg, datos diarios observados hasta el 22 de enero de 2025, cálculos propios

Consumo mundial de petróleo y otros combustibles líquidos

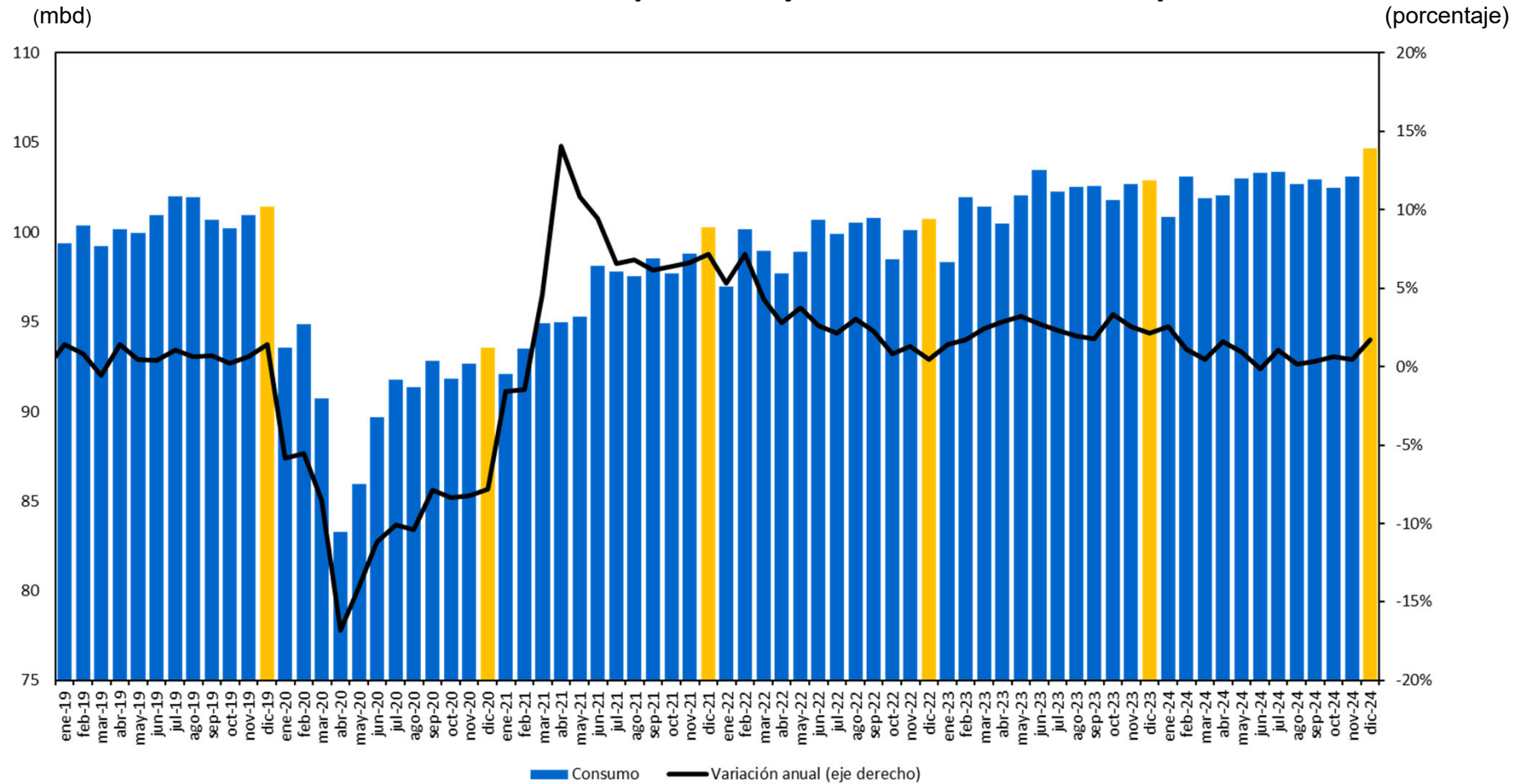

Fuente: U.S. Energy Information Administration – Short-Term Energy Outlook de enero 2025.

Producción mundial de petróleo y otros combustibles líquidos

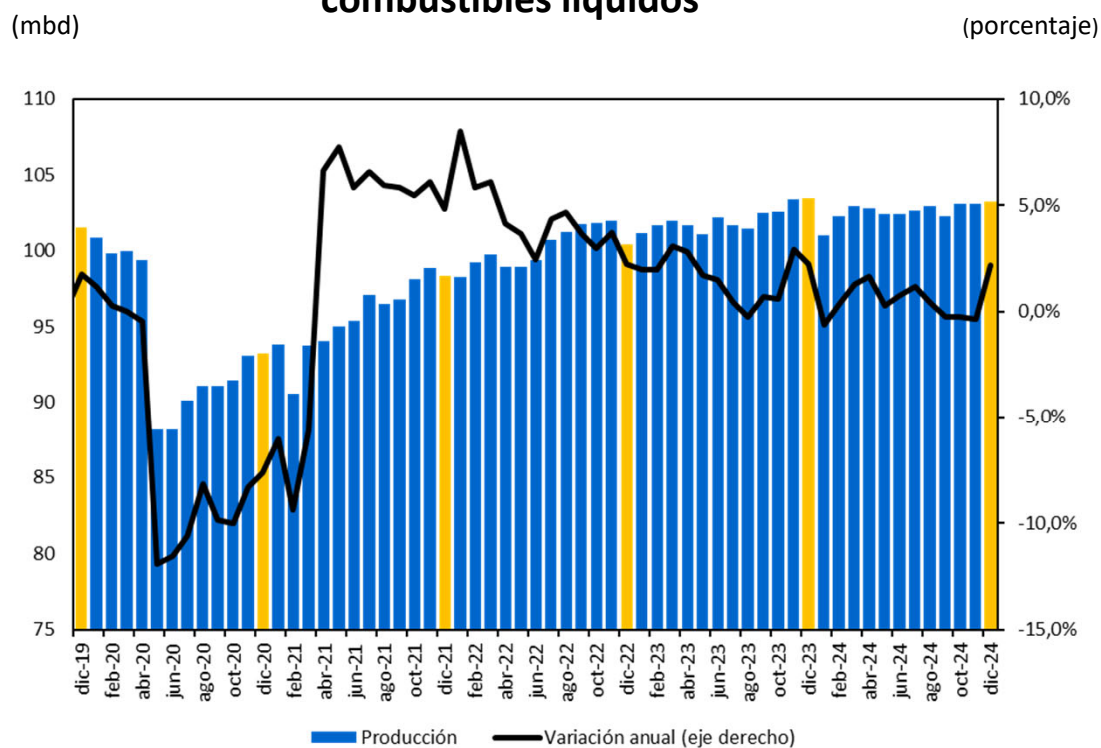

Uso de taladros a nivel mundial para la extracción de gas natural y petróleo

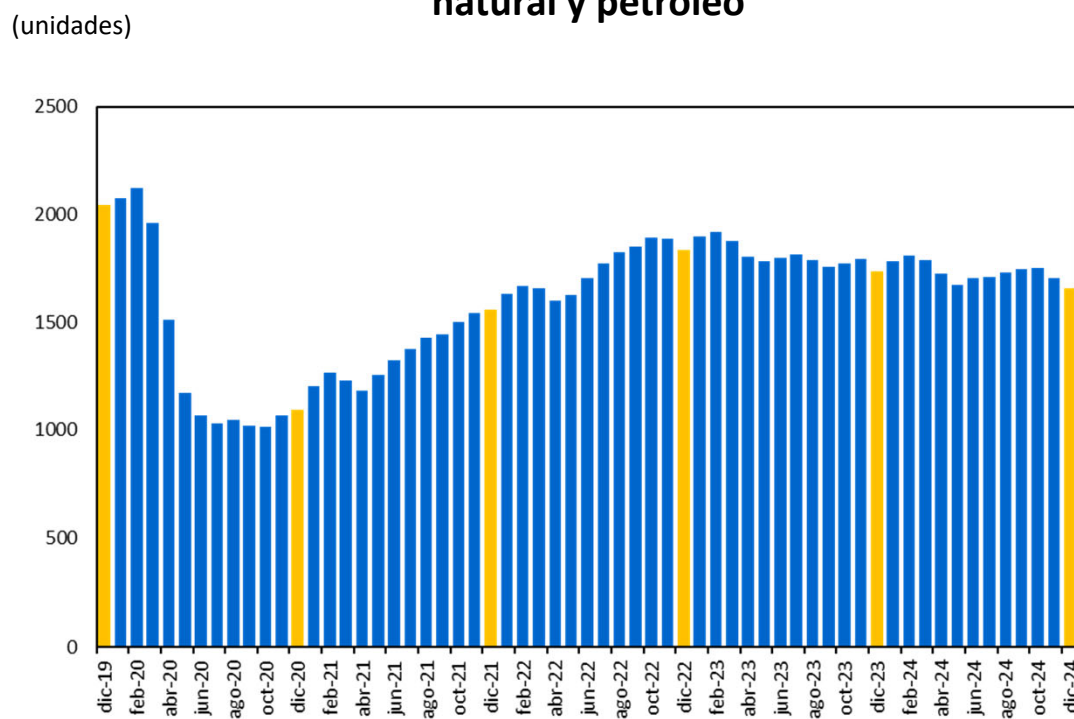

Fuente: U.S. Energy Information Administration – Short-Term Energy Outlook de enero 2025 y Baker Hughes.

Balance en el mercado mundial de petróleo y otros combustibles líquidos

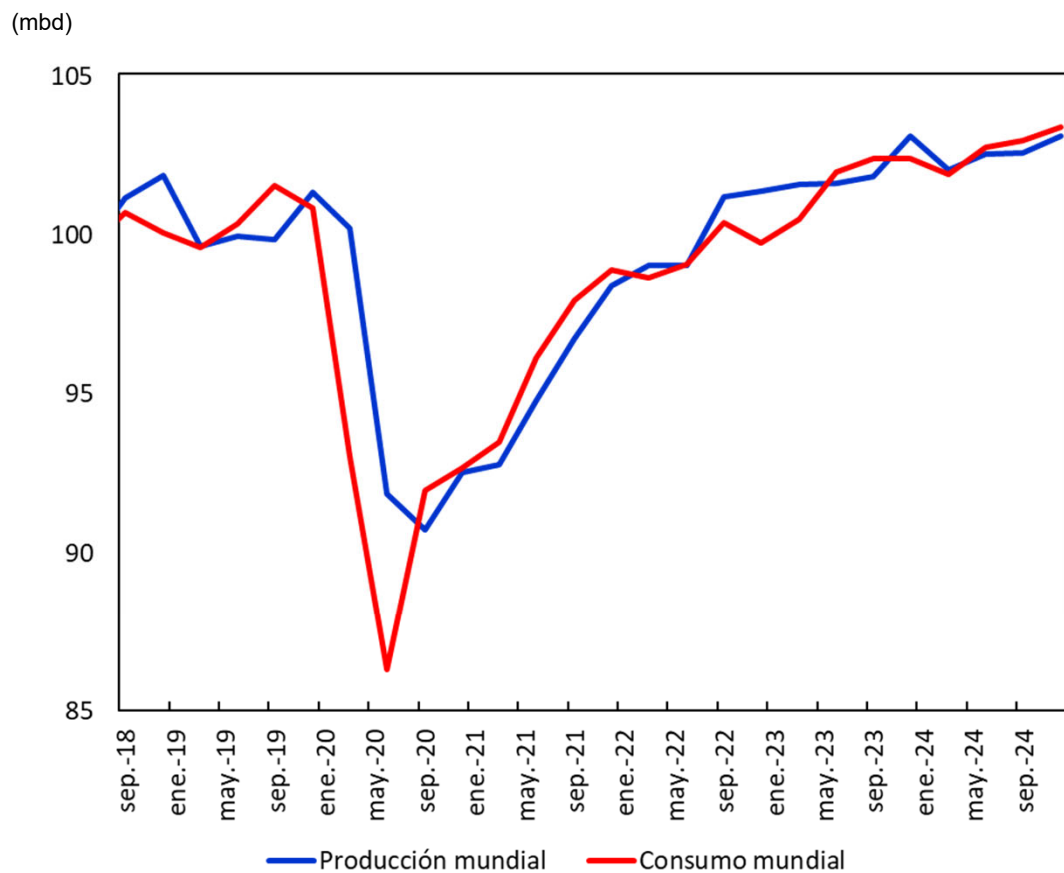

Inventarios comerciales de petróleo crudo y otros líquidos al final del período

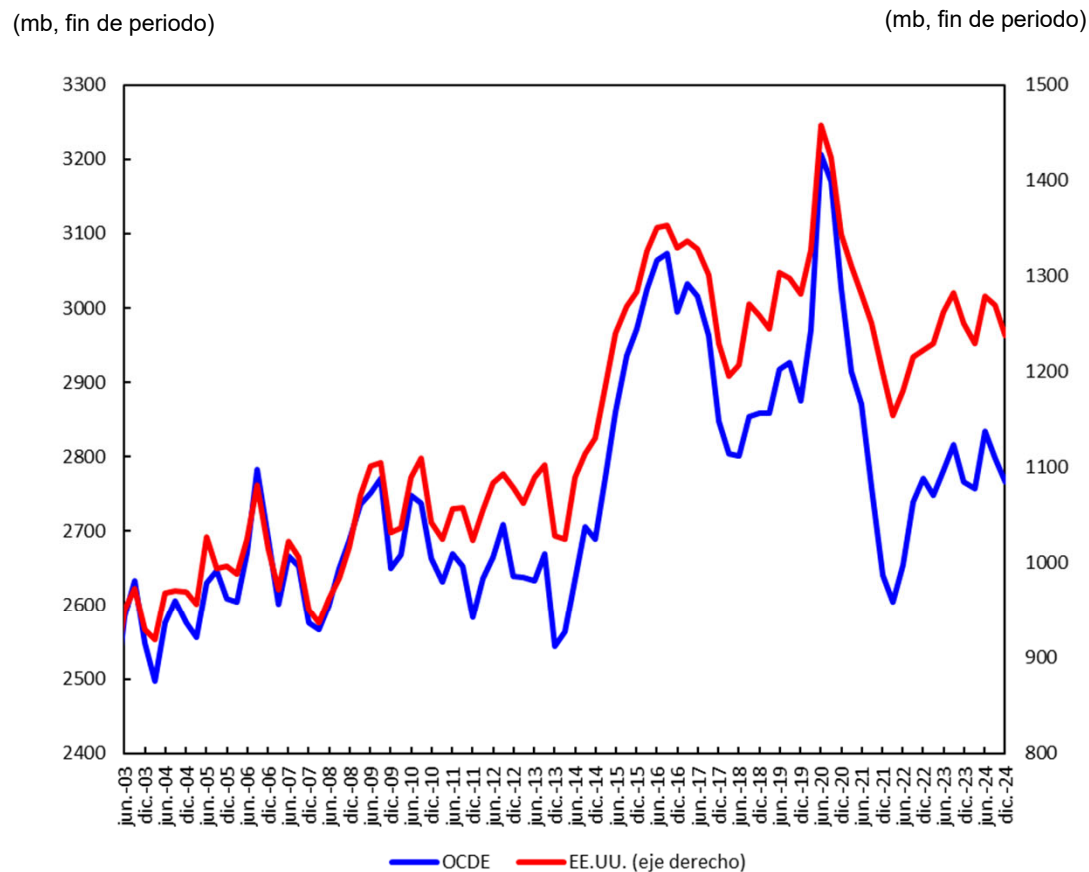

Fuente: U.S. Energy Information Administration – Short-Term Energy Outlook de enero 2025.

Índice de precios de alimentos y bebidas del Banco Mundial

(índice, base 2010 = 100)

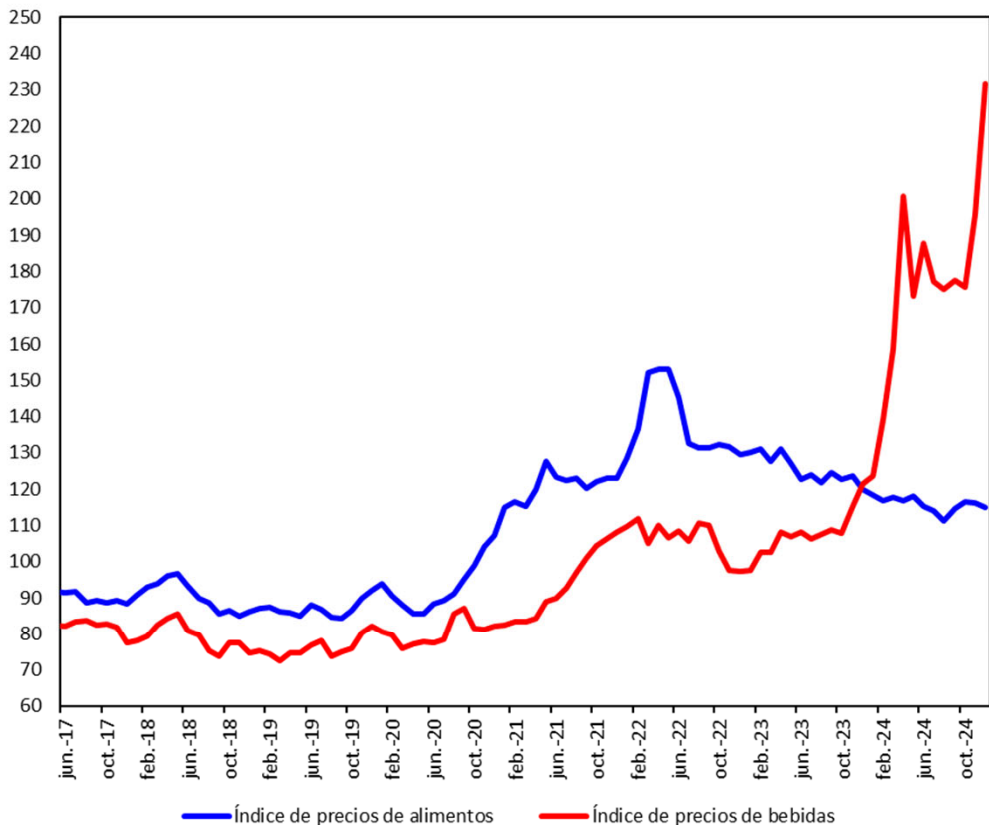

Precios de algunos bienes básicos

(índice, base dic.19 = 100)

(índice, base dic.19 = 100)

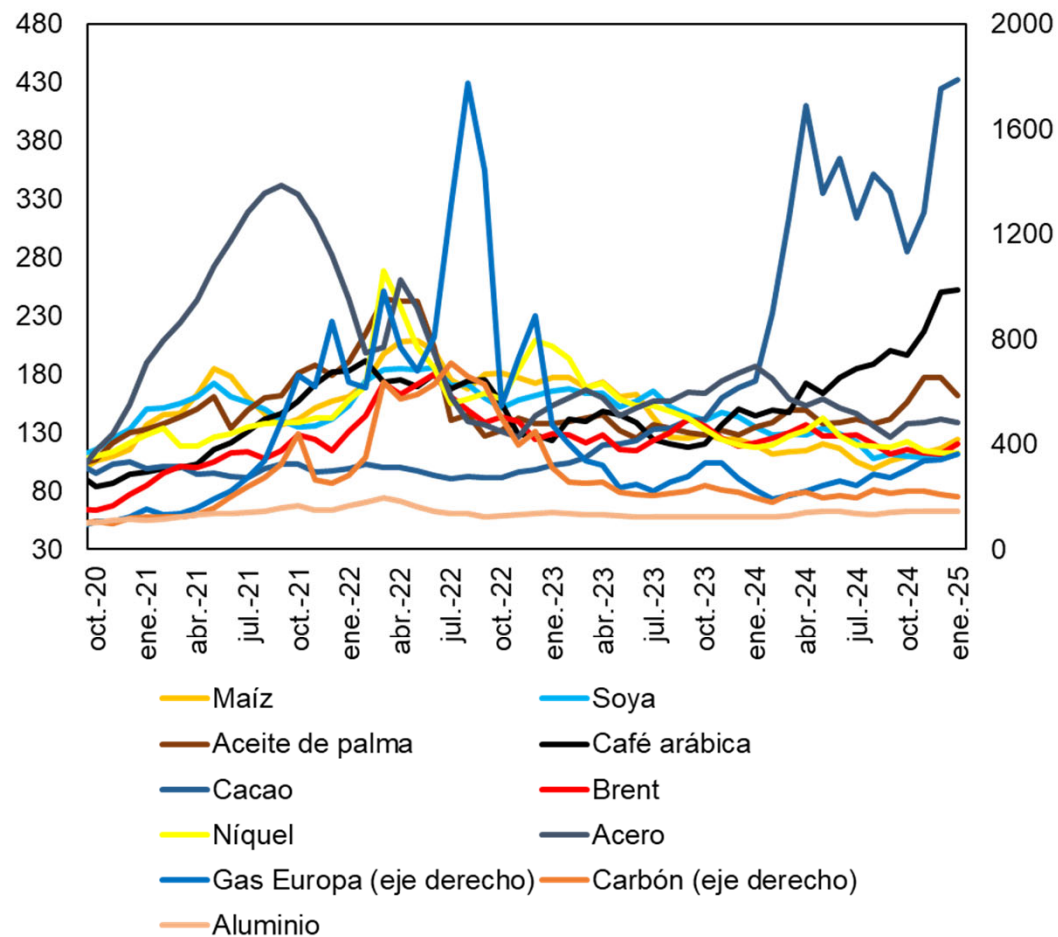

Fuente: Banco Mundial y Bloomberg, datos diarios observados hasta el 22 de enero de 2025

Índice de Términos de Intercambio – Metodología Comercio Exterior

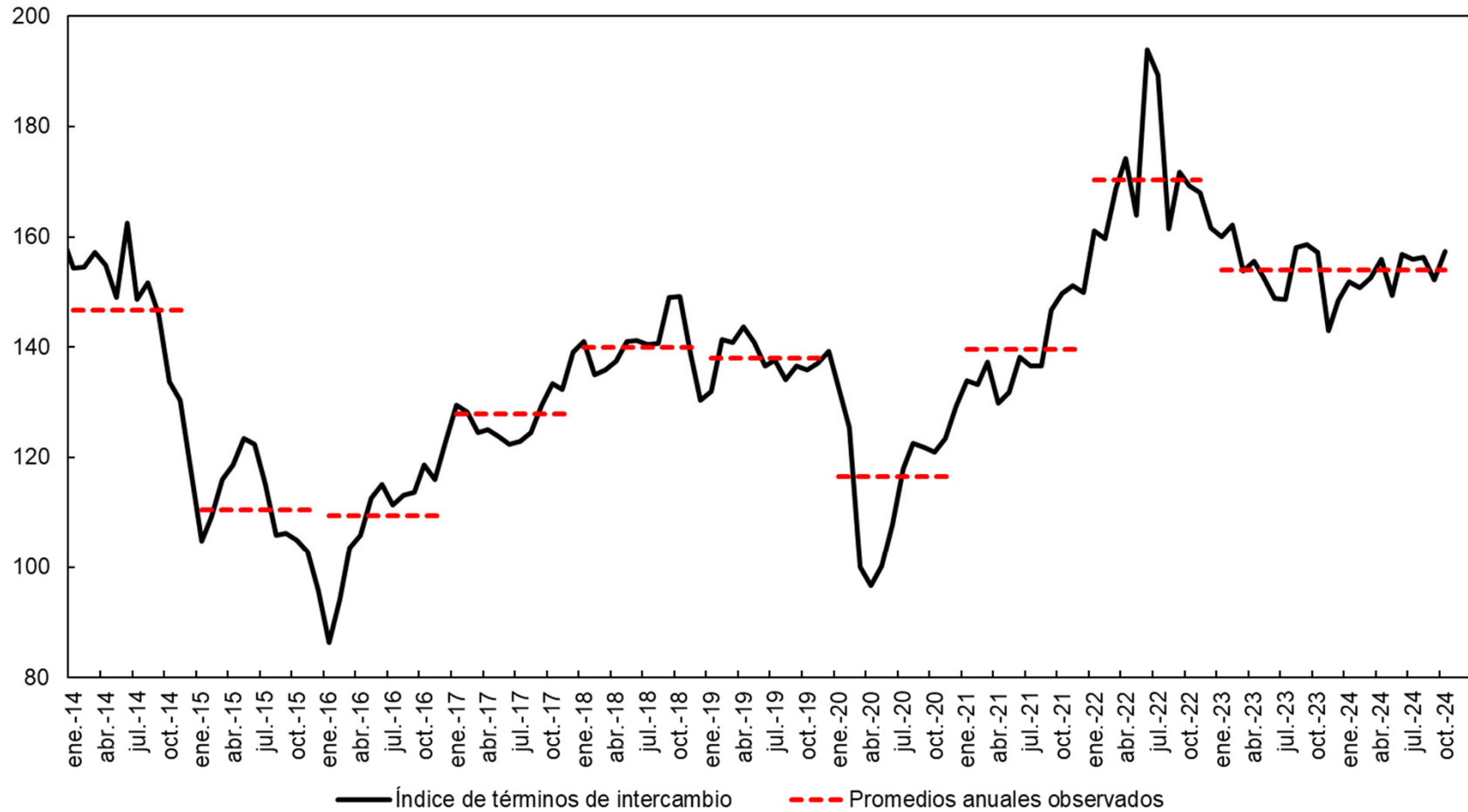

Fuente: Banco de la República.

Comercio exterior

Exportaciones FOB

Noviembre 2024

Cifras resumen exportaciones

EXPORTACIONES DÓLARES FOB - MES A MES									
	US\$ Mill.			Var. Anual (%)		Contribución a la var. anual		Participación (%)	
	oct-24	nov-23	nov-24	oct-24	nov-24	oct-24	nov-24	oct-24	nov-24
Bienes básicos de origen minero	2,231	2,405	2,278	9.1%	-5.3%	-5.4	-3.0	51.7%	55.3%
Bienes básicos de origen agrícola	589	512	591	47.0%	15.5%	4.5	1.9	13.7%	14.3%
Resto de exportaciones	1,492	1,278	1,252	15.0%	-2.0%	4.7	-0.6	34.6%	30.4%
Total	4,312	4,195	4,121	3.8%	-1.8%	3.8	-1.8	100.0%	100.0%

USD Millones	
nov-23	4,195
sep-24	4,159
oct-24	4,312
nov-24	4,121

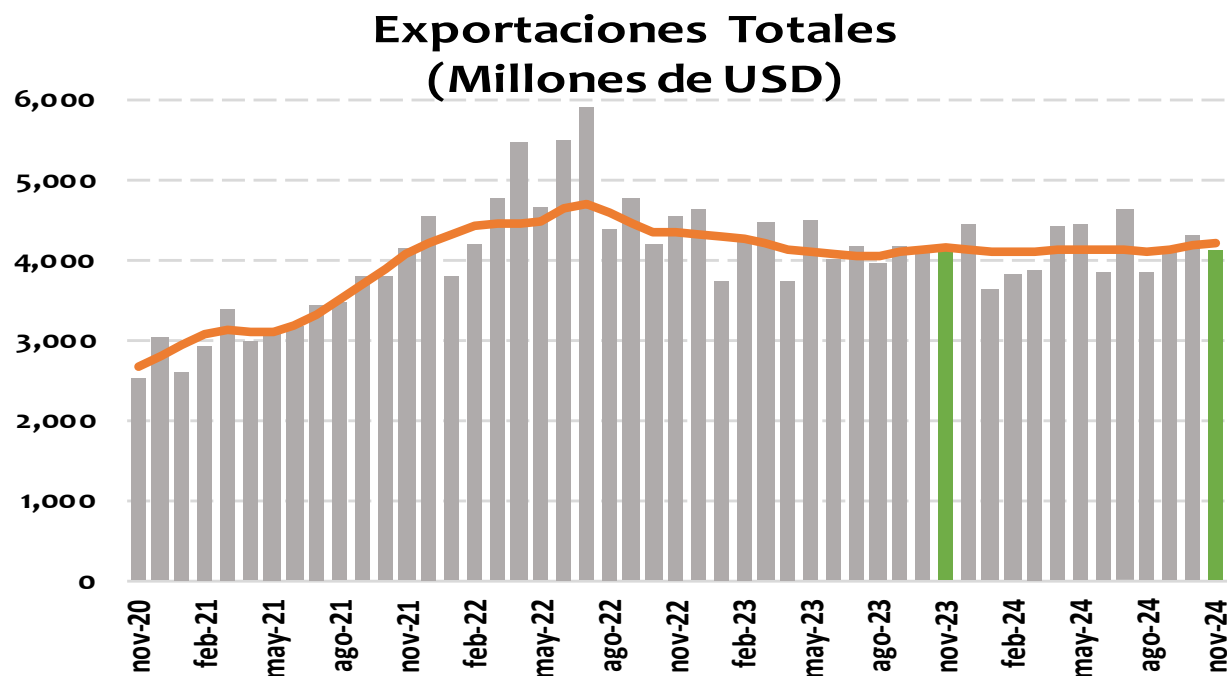

Var. anual	Valor		Índice de cantidades		Índice de precios
	Nivel	Tendencia*	Nivel	Tendencia*	Nivel
oct-24	3.8%	0.9%	10.2%	4.9%	-5.7%
nov-24	-1.8%	1.1%	-4.2%	3.1%	2.5%

*Tramo-seats: tendencia con ajuste estacional

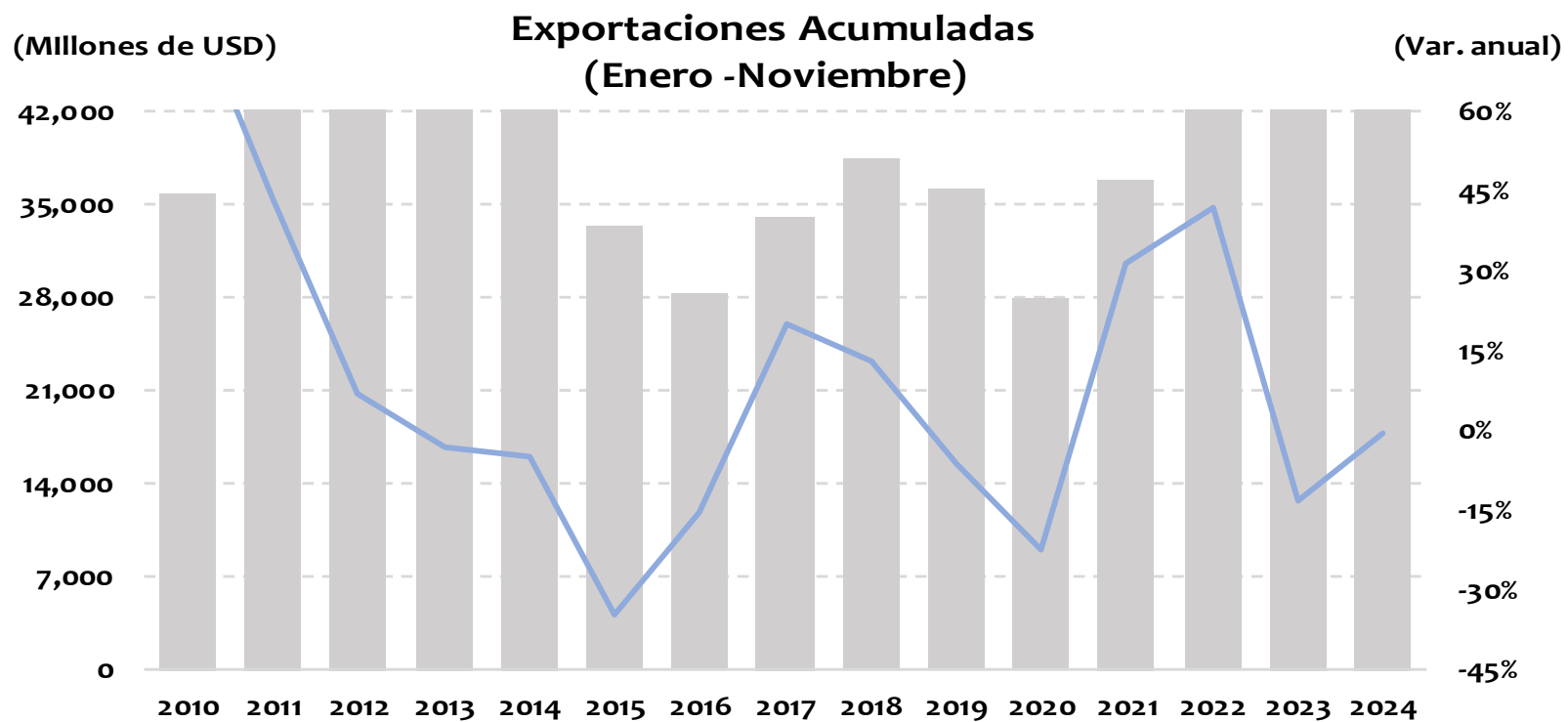

	US\$ Millones	Var. Anual
Mes de Noviembre 2023	45,321	-13.3%
Mes de Noviembre 2024	45,076	-0.5%

Fuente: DANE; cálculos del Banco de la República

USD Millones	
nov-23	2,405
sep-24	2,200
oct-24	2,231
nov-24	2,278

En nov-24 representó el 55.3% de las expo totales

Exportaciones - bienes basicos de origen minero (petroleo y derivados, carbon, ferroníquel y oro) (Millones de USD)

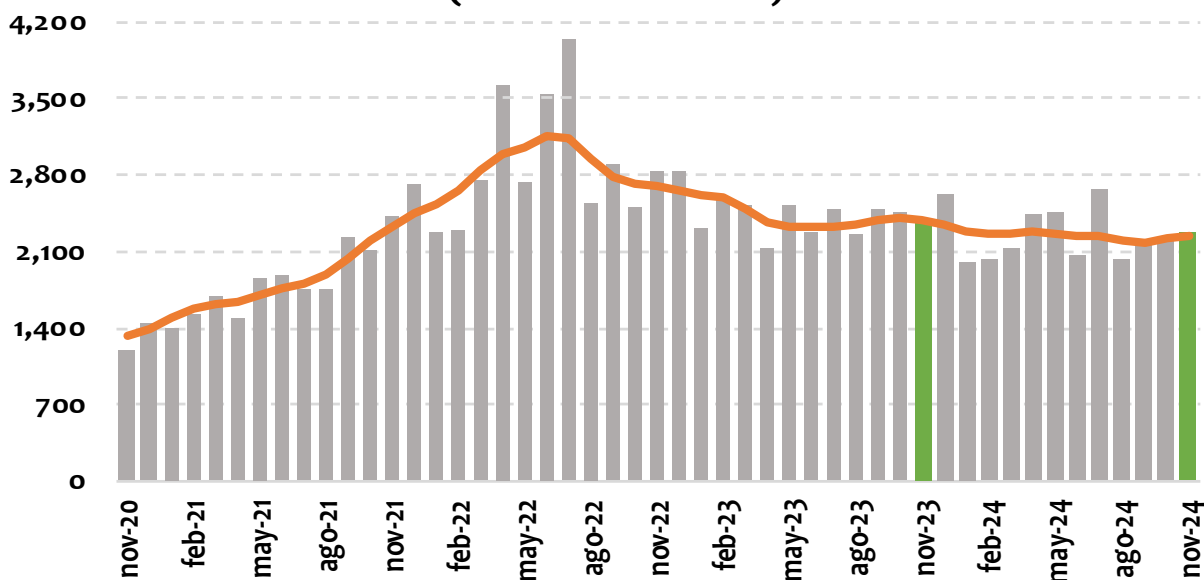

Var. anual	Valor		Índice de cantidades		Índice de precios
	Nivel	Tendencia*	Nivel	Tendencia*	Nivel
oct-24	-9.1%	-7.6%	3.5%	4.5%	-12.2%
nov-24	-5.3%	-6.4%	-4.6%	2.6%	-0.7%

*Tramo-seats: tendencia con ajuste estacional

EXPORTACIONES - VALOR

Noviembre 2024				
	Variación anual [Contribución]	Rubro	Variación anual del rubro	Contribución a var. anual
Total exportaciones	-1.8%			
Bienes de origen minero	-05% [-03]	Petróleo crudo	-11%	-2.6
		Carbón, lignítico y turba	-09%	-1.8
		Ferroníquel	-27%	-0.3
		Refinación del petróleo y otros	-03%	-0.2
		Oro	24%	1.9
Acumulado Enero - Noviembre 2024				
Total exportaciones	-01%			
Bienes de origen minero	-07% [-04]	Carbón, lignítico y turba	-21.8%	-4.0
		Petróleo crudo	-3.8%	-1.0
		Refinación del petróleo y otros	-5.5%	-0.3
		Ferroníquel	-19.5%	-0.3
		Oro	20.5%	1.4

Fuente: DANE; cálculos del Banco de la República

USD Millones	

En nov-24 representó el 14.3% de las expo totales

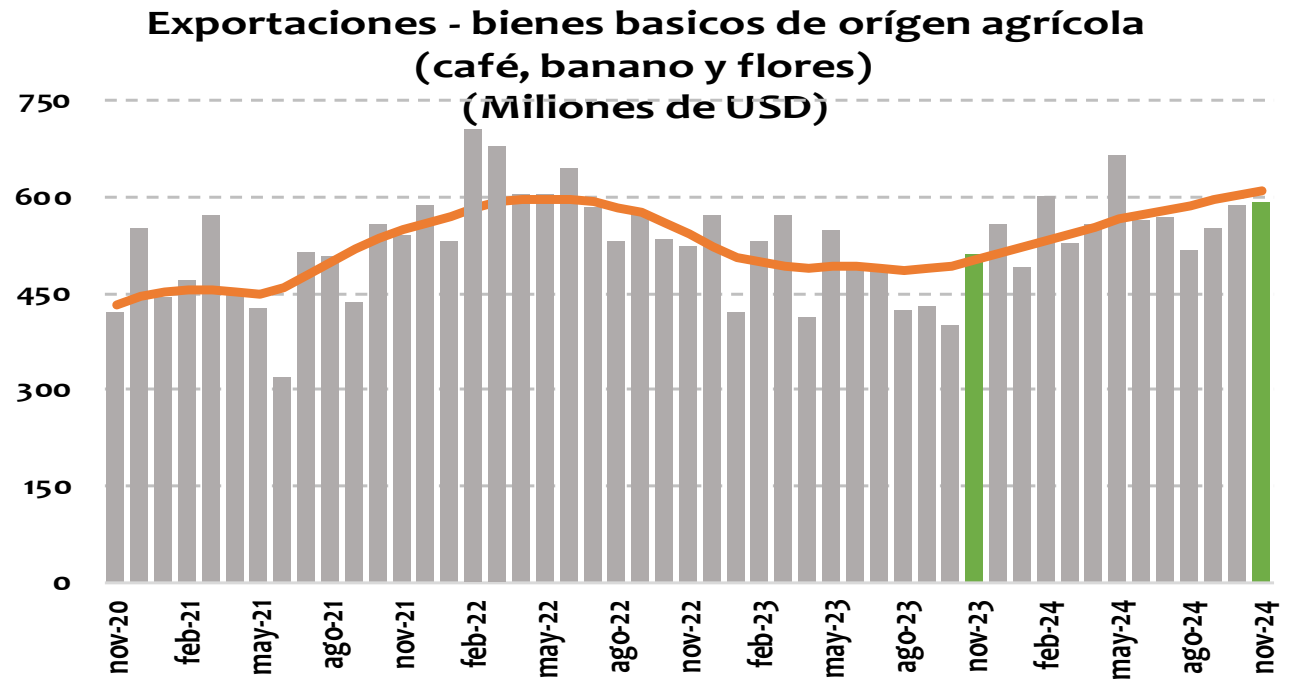

Var. anual	Valor		Índice de cantidades		Índice de precios
	Nivel	Tendencia*	Nivel	Tendencia*	Nivel
oct-24	47.0%	22.7%	16.0%	0.0%	26.7%
nov-24	15.5%	21.1%	-11.2%	-1.3%	30.0%

*Tramo-seats: tendencia con ajuste estacional

EXPORTACIONES - VALOR

Noviembre 2024				
	Variación anual [Contribución]	Rubro	Variación anual del rubro	Contribución a var. anual
Total exportaciones	-1.8%			
Bienes de origen agrícola	15% [02]	Café (sin tostar)	31%	1.7
		Flores	03%	0.1
		Banano	02%	0.0
Acumulado Enero - Noviembre 2024				
Total exportaciones	-01%			
Bienes de origen agrícola	19% [02]	Café (sin tostar)	18.1%	1.0
		Banano	38.9%	0.7
		Flores	12.0%	0.5

Fuente: DANE; cálculos del Banco de la República

USD Millones	
nov-23	1,278
sep-24	1,407
oct-24	1,492
nov-24	1,252

En nov-24 representó el 30.4% de las expo totales

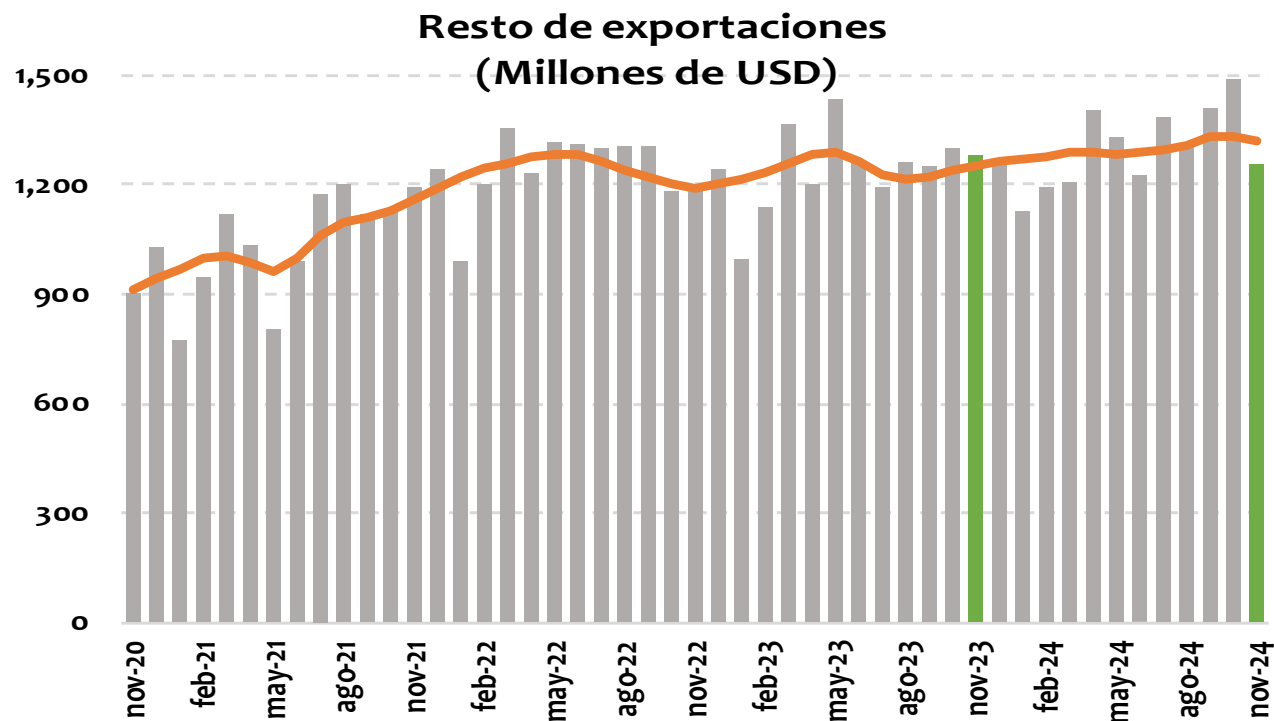

Var. anual	Valor		Índice de cantidades		Índice de precios
	Nivel	Tendencia*	Nivel	Tendencia*	Nivel
oct-24	15.0%	7.5%	13.8%	5.9%	1.0%
nov-24	-2.0%	5.2%	-2.4%	5.0%	0.4%

*Tramo-seats: tendencia con ajuste estacional

EXPORTACIONES - VALOR

Noviembre 2024				
	Variación anual [Contribución]	Rubros	Variación anual del rubro	Contribución a var. anual
Total exportaciones	-1.8%			
Resto de exportaciones	align="center">-02% [-01]	Maquinaria y equipo	-36%	-0.5
		Otros Sector Agropecuario, Ganaderia, Caza, etc.	-24%	-0.5
		Otros Sector Minero	-56%	-0.4
Acumulado Enero - Noviembre 2024				
Total exportaciones	-01%			
Resto de exportaciones	align="center">05% [01]	Otros Sector Agropecuario,	23.7%	0.4
		Productos químicos	5.9%	0.4
		Maquinaria y aparatos eléctricos	34.2%	0.4

Fuente: DANE; cálculos del Banco de la República

Avance DIAN

Avance de comercio exterior DIAN

Cuadro 1. Comportamiento del comercio exterior de Colombia (valor)

Cifras en millones de dólares
Diciembre 01 al 28 de 2023 y 2024

Período	Importaciones 1/							Exportaciones* 2/ (cifras observadas no incluyen petróleo)			
	Valor CIF			Valor FOB				Valor FOB			
	2023	2024	Var. % 24/23	2023	2024	Var. % 24/23	Conv.	2023	2024	Var. % 24/23	Conv.
Enero	5.530	4.959	-10,3%	5.174	4.705	-9,1%	c	3.733	3.621	-3,0%	c
Febrero	5.058	4.821	-4,7%	4.758	4.573	-3,9%	c	4.239	3.811	-10,1%	c
Marzo	5.857	4.757	-18,8%	5.547	4.517	-18,6%	c	4.465	3.867	-13,4%	c
Abril	4.943	5.839	18,1%	4.662	5.532	18,7%	c	3.739	4.409	17,9%	c
Mayo	5.419	5.536	2,2%	5.130	5.245	2,2%	c	4.498	4.451	-1,0%	c
Junio	5.015	4.660	-7,1%	4.752	4.405	-7,3%	c	4.021	3.859	-4,0%	c
Julio	4.945	5.581	12,9%	4.695	5.236	11,5%	c	4.167	4.620	10,9%	c
Agosto	5.288	5.533	4,6%	5.008	5.158	3,0%	c	3.944	3.846	-2,5%	c
Septiembre	4.944	5.163	4,4%	4.702	4.819	2,5%	c	4.168	4.159	-0,2%	c
Octubre	5.376	5.731	6,6%	5.111	5.364	4,9%	c	4.152	4.312	3,8%	c
Noviembre	5.166	5.817	12,6%	4.914	5.448	10,9%	o	2.981	3.075	3,2%	o
Enero - Noviembre	57.540	58.397	1,5%	54.454	55.002	1,0%	o	44.108	44.029	-0,2%	o
Diciembre (1 al 28)	5.086	5.314	4,5%	4.831	4.995	3,4%	o	2.757	2.956	7,2%	o

o: Observadas DIAN (declaraciones electrónicas COMEX, SYGA y MUISCA).

d: Producción DIAN-DANE

* Se excluyen las exportaciones al resto del mundo realizadas por usuarios de zonas franca desde la entrada en vigencia del Decreto 659 el 6 de junio de 2024.

Fuente: Bodega de datos. SEE DIAN.

Elaboró: Coordinación de Estadística Tributaria y de Comercio Exterior - SEE-DGEA-DIAN.

/1 Producidas por la DIAN y certificadas por el DANE.

/2: Producción conjunta DIAN-DANE.

c: Producción DIAN - certificadas DANE

Importaciones CIF

Octubre 2024

Cifras resumen importaciones

IMPORTACIONES DÓLARES CIF - MES A MES									
	US\$ Mill.			Var. Anual (%)		Contribución a la var. anual		Participación (%)	
	sep-24	oct-23	oct-24	sep-24	oct-24	sep-24	oct-24	sep-24	oct-24
Bienes de consumo	1,441	1,296	1,516	13.9%	17.0%	3.6%	4.1%	27.9%	26.5%
Bienes intermedios	2,354	2,557	2,807	5.4%	9.8%	2.4%	4.6%	45.6%	49.0%
Bienes de capital	1,366	1,521	1,406	-5.4%	-7.5%	-1.6%	-2.1%	26.5%	24.5%
Total	5,163	5,376	5,731	4.4%	6.6%	4.4%	6.6%	100.0%	100.0%

USD Millones	

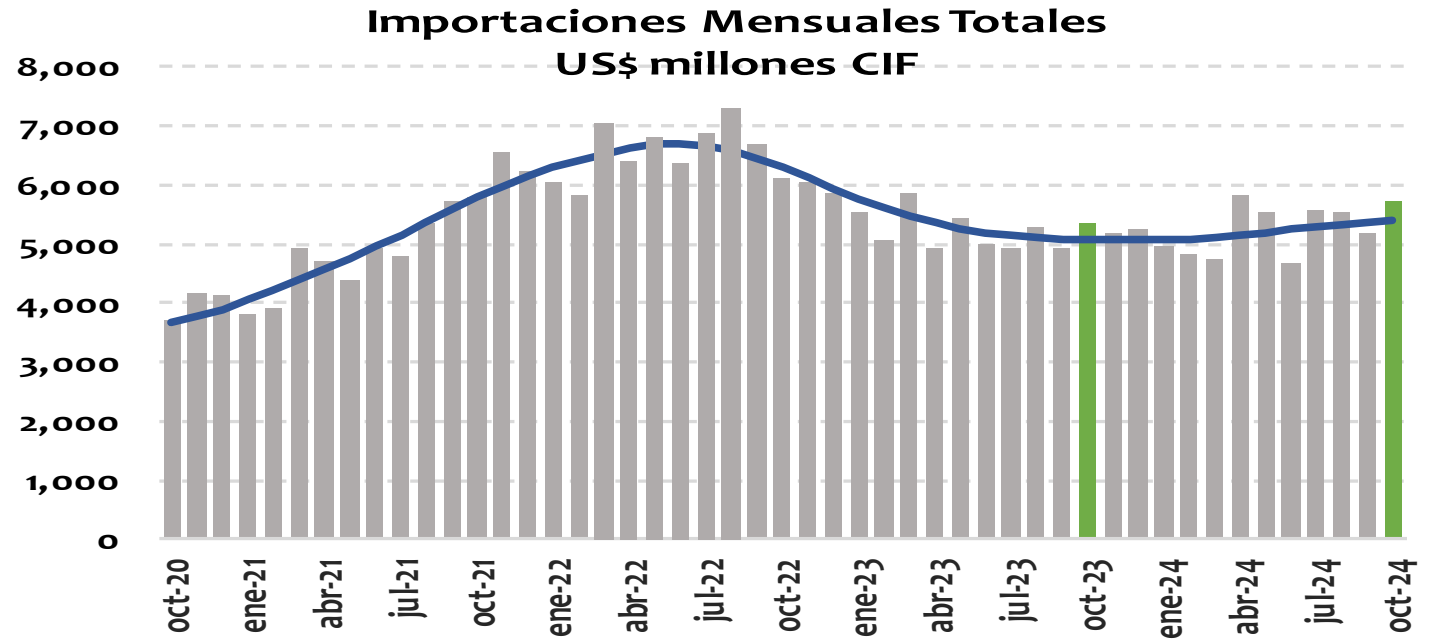

Var. anual	Valor		Índice de cantidades		Índice de precios
	Nivel	Tendencia*	Nivel	Tendencia*	Nivel
sep-24	4.4%	5.6%	8.3%	8.7%	-5.3%
oct-24	6.6%	6.4%	11.6%	9.1%	-6.0%

*Tramo-seats: tendencia con ajuste estacional

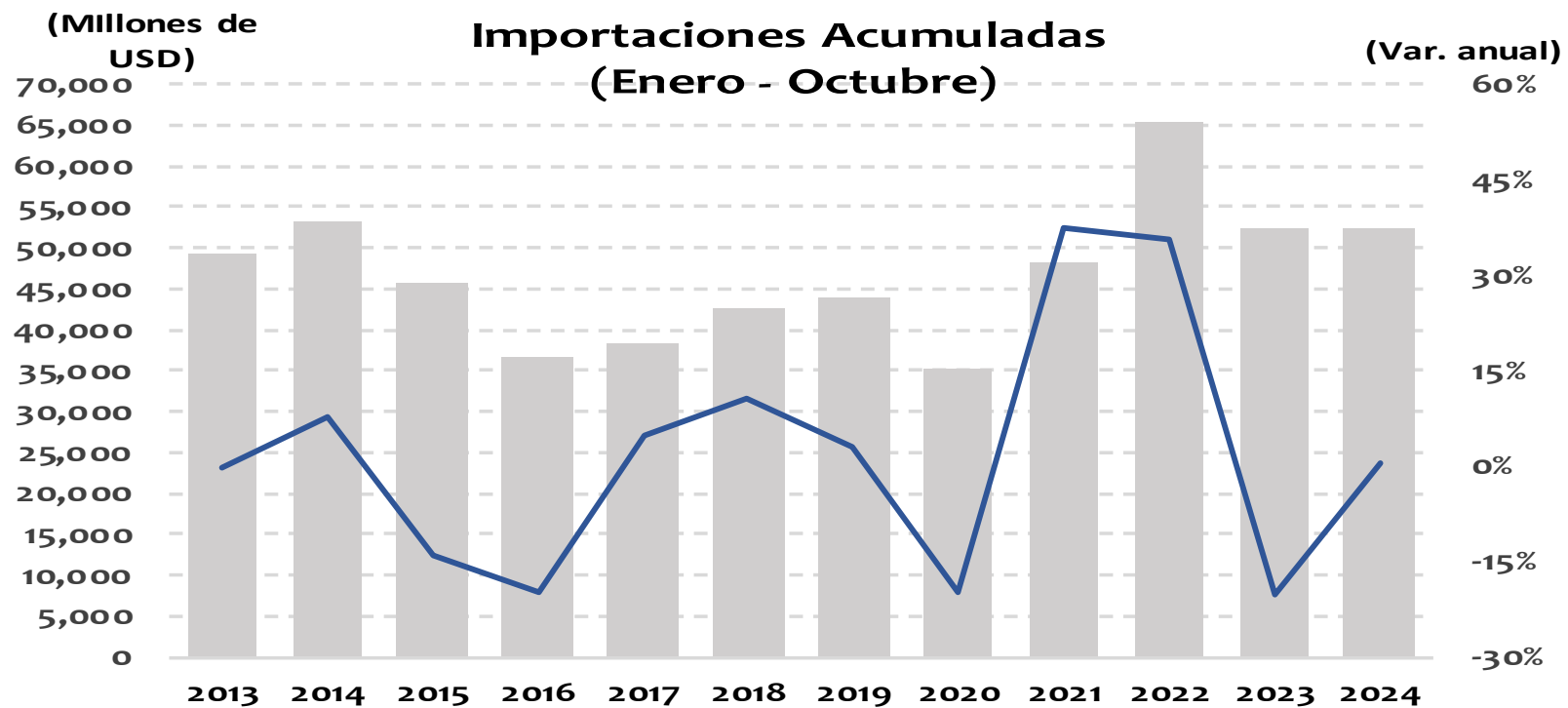

	US\$ Millones	Var. Anual
Mes de Octubre 2023	52,374	-20.1%
Mes de Octubre 2024	52,580	0.4%

Fuente: DANE; cálculos del Banco de la República

USD Millones	
oct-23	2,557
ago-24	2,719
sep-24	2,354
oct-24	2,807

En oct-24 representó el 49.0% de las impo totales

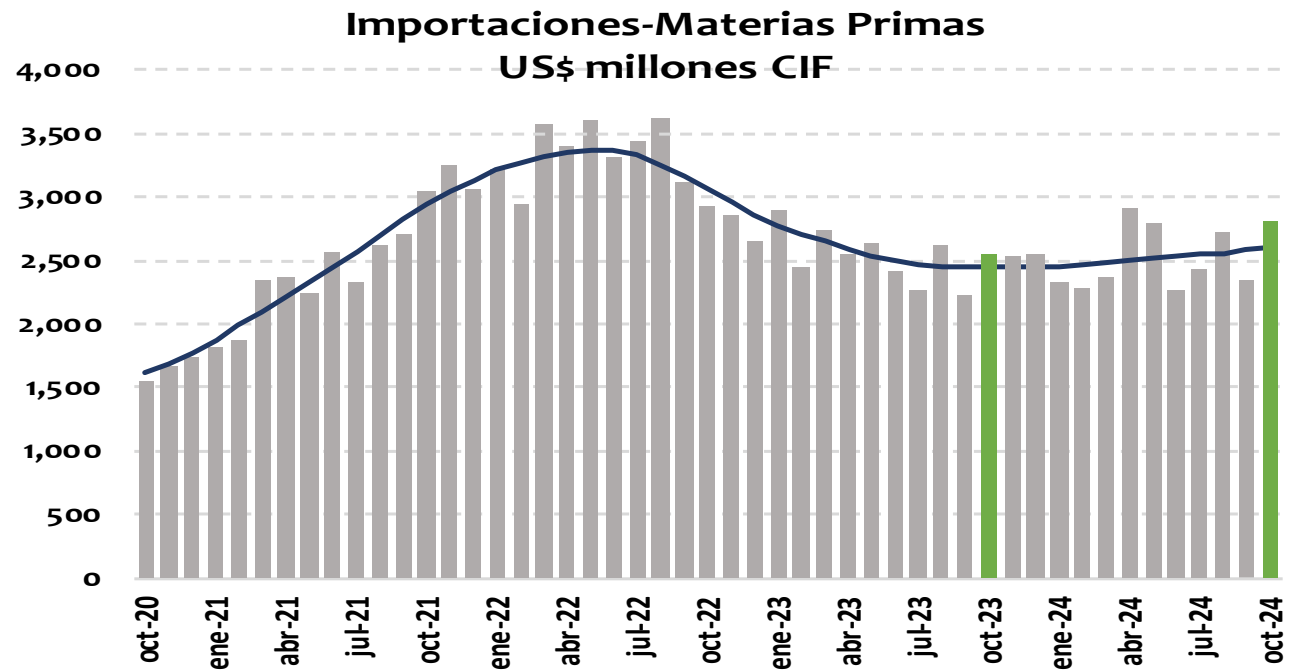

Var. anual	Valor		Índice de cantidades		Índice de precios
	Nivel	Tendencia*	Nivel	Tendencia*	Nivel
sep-24	5.4%	5.4%	10.7%	9.9%	-6.2%
oct-24	9.8%	6.2%	18.1%	9.6%	-8.4%

*Tramo-seats: tendencia con ajuste estacional

IMPORTACIONES - VALOR

Octubre 2024				
	Variación anual [Contribución]	Rubro	Variación anual del rubro	Contribución a var. anual
Total importaciones	6.6%			
Materias primas	10% [05]	Materias primas para la industria	15%	4.6
		Materias primas para la agricultura	10%	0.5
		Combustibles	-03%	-0.4
Acumulado Enero - Octubre 2024				
Total importaciones	00%			
Materias primas	-01% [00]	Combustibles	-5.9%	-0.6
		Materias primas para la agricultura	-8.9%	-0.5
		Materias primas para la industria	2.4%	0.8

Fuente: DANE; cálculos del Banco de la República

USD Millones	

En oct-24 representó el 24.5% de las impo totales

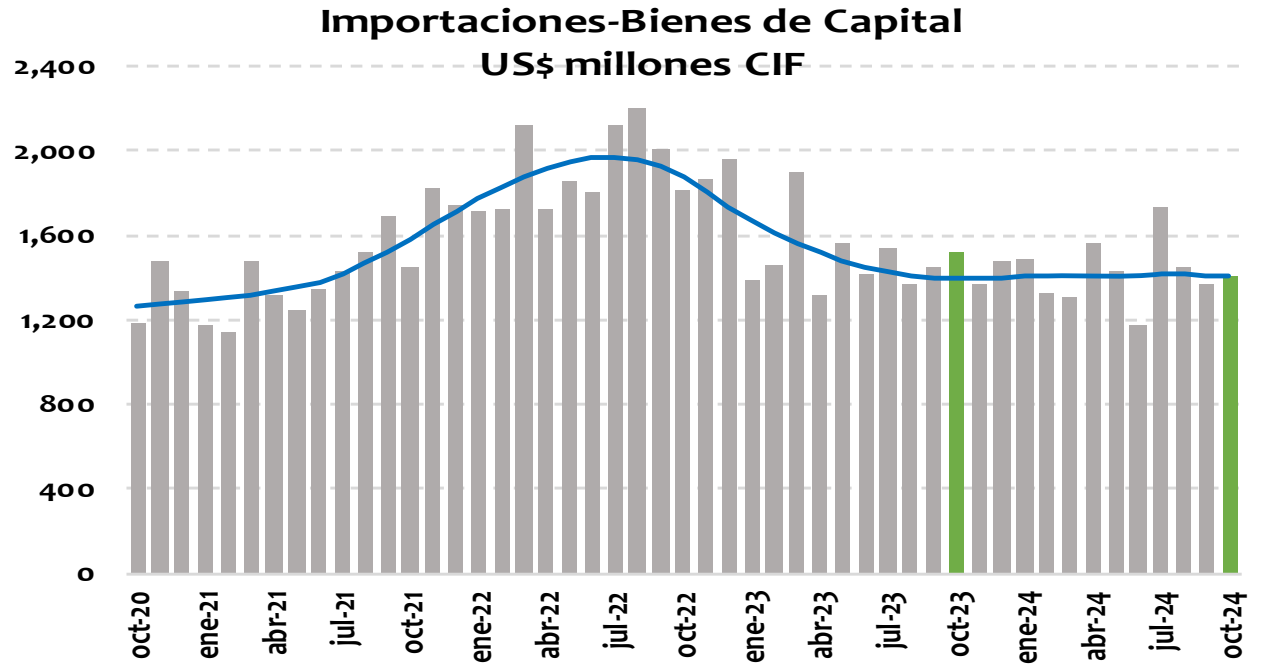

Var. anual	Valor		Índice de cantidades		Índice de precios
	Nivel	Tendencia*	Nivel	Tendencia*	Nivel
sep-24	-5.4%	1.0%	-2.8%	2.6%	-5.1%
oct-24	-7.5%	1.0%	-3.6%	3.0%	-5.9%

*Tramo-seats: tendencia con ajuste estacional

IMPORTACIONES - VALOR				
Octubre 2024				
	Variación anual [Contribución]	Rubro	Variación anual del rubro	Contribución a var. anual
Total importaciones	6.6%			
Bienes de Capital	-08% [-02]	Equipo de transporte	-41%	-3.7
		Bienes de capital para la agricultura	12%	0.0
		Materiales de construcción	05%	0.1
		Bienes de capital para la industria	09%	1.4
Acumulado Enero - Octubre 2024				
Total importaciones	00%			
Bienes de Capital	-04% [-01]	Equipo de transporte	-29.4%	-2.6
		Materiales de construcción	-1.0%	0.0
		Bienes de capital para la agricultura	-4.2%	0.0
		Bienes de capital para la industria	7.9%	1.3

Fuente: DANE; cálculos del Banco de la República

USD Millones	
oct-23	1,296
ago-24	1,365
sep-24	1,441
oct-24	1,516

En oct-24 representó el 26.5% de las impo totales

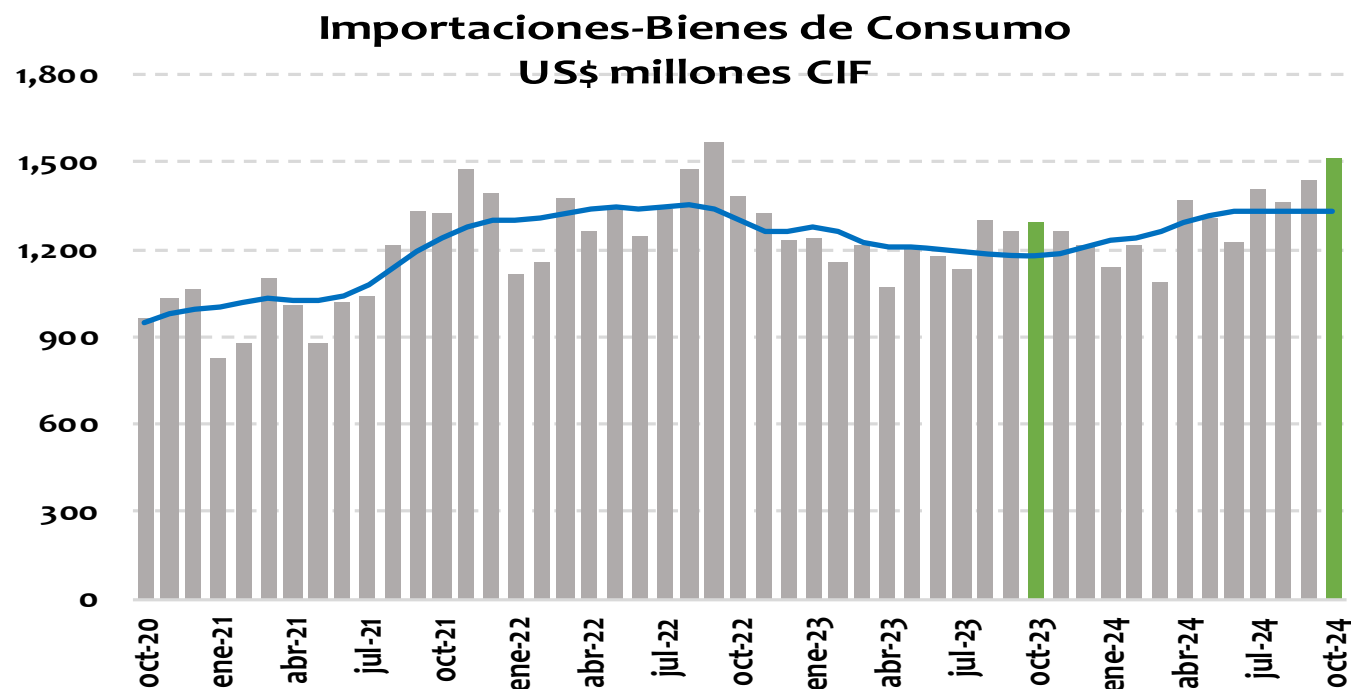

Var. anual	Valor		Índice de cantidades		Índice de precios
	Nivel	Tendencia*	Nivel	Tendencia*	Nivel
sep-24	13.9%	12.5%	15.5%	14.7%	-3.2%
oct-24	17.0%	12.8%	17.1%	13.8%	-1.4%

*Tramo-seats: tendencia con ajuste estacional

IMPORTACIONES - VALOR				
Octubre 2024				
	Variación anual [Contribución]	Rubro	Variación anual del rubro	Contribución a var. anual
Total importaciones	6.6%			
Bienes de Consumo	17% [04]	Bienes de consumo no duradero	6.6%	1.0
		Productos alimenticios	16%	0.7
		Otros bienes de consumo no duradero	21%	0.5
		Bienes de consumo duradero	32.5%	3.1
		Vehículos de transporte particular	43%	2.3
		Máquinas y aparatos de uso doméstico	26%	0.4
Acumulado Enero - Octubre 2024				
Total importaciones	00%			
Bienes de Consumo	08% [02]	Bienes de consumo no duradero	7.8%	1.0
		Productos alimenticios	12.8%	0.6
		Productos farmacéuticos y de tocador	7.7%	0.4
		Bienes de consumo duradero	8.9%	0.9
		Máquinas y aparatos de uso doméstico	25.4%	0.4
		Vehículos de transporte particular	3.6%	0.2

Fuente: DANE; cálculos del Banco de la República

FIN