



Anexo estadístico Informe de política monetaria



Documentos de trabajo de la Junta
Directiva del Banco de la República

VERSIÓN PÚBLICA

Indicadores económicos con cifras a mayo 2026

30 de junio de 2026

DPI - SGPMIE

I. Inflación

Resultados inflación:

Total	
Mes	Porcentaje
Mayo	5.84
Abril	5.68
Marzo	5.56
Febrero	5.29

Básica SinAR*	
Mes	Porcentaje
Mayo	5.98
Abril	5.79
Marzo	5.79
Febrero	5.51

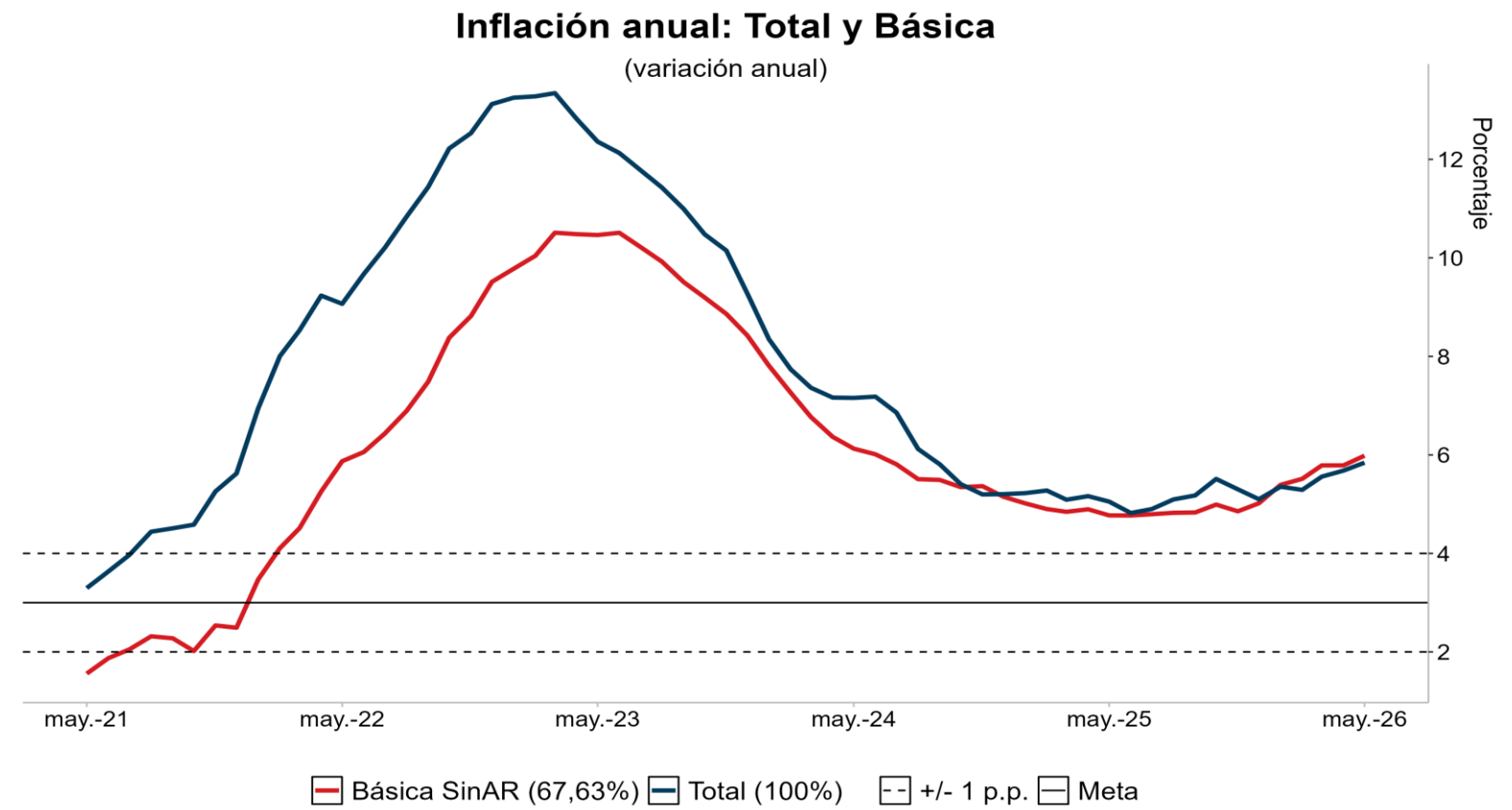

*Sin alimentos ni regulados.
 Nota: Los valores entre paréntesis que acompañan la leyenda corresponden a la ponderación de la canasta.
 Fuente: DANE, cálculos Banco de la República.

Indicadores de precios al consumidor y de inflación básica

A mayo de 2026

Descripción	Ponderaciones nuevo IPC								Contribución al cambio de la Inflación último Mes (p.b.)	Contribución al cambio de la Inflación Año Corrido (p.b.)	Descripción
		jun-25	sep-25	dic-25	feb-26	mar-26	abr-26	may-26			
Total	100	4,82	5,18	5,10	5,29	5,56	5,68	5,84	0,16	0,74	Total
Sin alimentos	84,95	4,94	4,94	5,11	5,16	5,39	5,44	5,79	0,28	0,55	Sin alimentos
Bienes	18,78	1,58	2,25	2,61	3,02	3,05	3,13	3,12	0,00	0,07	Bienes
Servicios	48,85	6,00	5,81	5,93	6,45	6,80	6,77	7,04	0,12	0,50	Servicios
Arriendos	25,16	5,89	5,27	5,17	4,93	4,83	4,80	4,89	0,02	-0,07	Arriendos
CFH	8,79	7,60	7,63	8,09	9,78	10,07	9,74	9,75	0,00	0,18	CFH
Resto	14,91	4,88	5,27	5,46	6,29	7,49	7,69	8,53	0,10	0,38	Resto
Regulados	17,32	5,49	5,29	5,40	4,05	4,14	4,34	5,19	0,16	-0,02	Regulados
Servicios públicos	6,69	2,90	3,02	3,03	-0,17	1,24	0,82	2,01	0,09	-0,08	Servicios públicos
Combustible	2,91	2,54	2,09	2,80	0,00	-2,89	-0,69	1,59	0,08	-0,04	Combustible
Transporte	5,21	9,41	9,21	9,08	10,53	10,62	10,60	10,48	-0,01	0,10	Transporte
Educación	2,38	9,67	8,63	8,71	8,41	8,40	8,42	8,42	0,00	0,00	Educación
Resto	0,13	5,14	5,14	5,14	5,23	5,23	5,23	5,23	0,00	0,00	Resto
Alimentos	15,05	4,31	6,21	5,07	5,84	6,27	6,71	6,04	-0,12	0,20	Alimentos
Perecederos	3,15	1,00	6,59	3,80	7,84	10,81	12,24	9,96	-0,10	0,28	Perecederos
Procesados	11,90	5,37	6,08	5,45	5,23	4,89	4,99	4,82	-0,02	-0,09	Procesados
Indicadores de inflación básica											
Sin Alimentos		4,94	4,94	5,11	5,16	5,39	5,44	5,79			
Núcleo 15 (p08)		5,12	5,30	5,29	5,53	5,85	5,87	6,11			
Inflación sin alimentos ni regulados		4,77	4,83	5,02	5,51	5,79	5,79	5,98			
Promedio indicadores inflación básica		4,94	5,02	5,14	5,40	5,68	5,70	5,96			

Resto Servicios: Lavado y Planchado de Ropa; Servicios Relacionado con la Copropiedad; Servicios Domesticos; Salud; Transporte otros (Mantenimiento y Reparaciones, Transporte Escolar, en Aviación, Intermunicipal e Internacional); Información y Comunicaciones; Recreación y Cultura; Alojamiento, Bares y Discotecas; Educación (Educación Superior, Diplomados y Cursos de Educación no Formal); Otros Servicios

Resto Regulados: Cuotas moderadas EPS; Certificados, documentos administrativos y pago de honorarios.

Fuente: DANE; cálculos realizados por el Banco de la República (BR) con clasificaciones provisionales

Bienes

Mes	Porcentaje
Mayo	3.12
Abril	3.13
Marzo	3.05
Febrero	3.02

Servicios

Mes	Porcentaje
Mayo	7.04
Abril	6.77
Marzo	6.80
Febrero	6.45

Variación anual IPC Sinar*: Servicios y Bienes

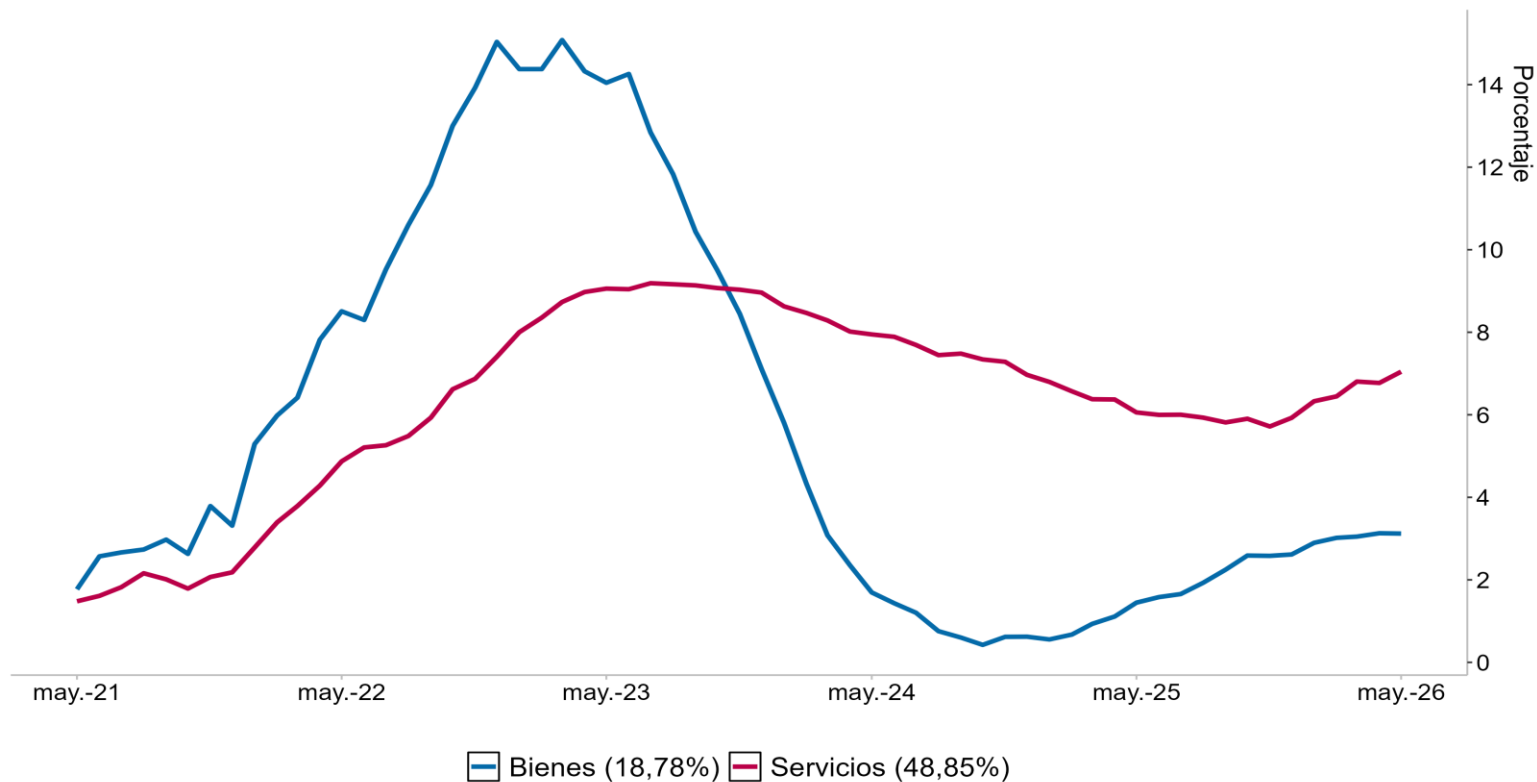

Sinar: sin Alimentos ni Regulados.

Nota: Los valores entre paréntesis que acompañan la leyenda corresponden a la ponderación de la canasta.

Fuente: DANE, cálculos Banco de la República.

Servicios		Arriendos	
Mes	Porcentaje	Mes	Porcentaje
Mayo	7.04	Mayo	4.89
Abril	6.77	Abril	4.80
Marzo	6.80	Marzo	4.83
Febrero	6.45	Febrero	4.93

Comidas fuera del hogar		Resto	
Mes	Porcentaje	Mes	Porcentaje
Mayo	9.75	Mayo	8.53
Abril	9.74	Abril	7.69
Marzo	10.07	Marzo	7.49
Febrero	9.78	Febrero	6.29

Variación anual IPC de Servicios

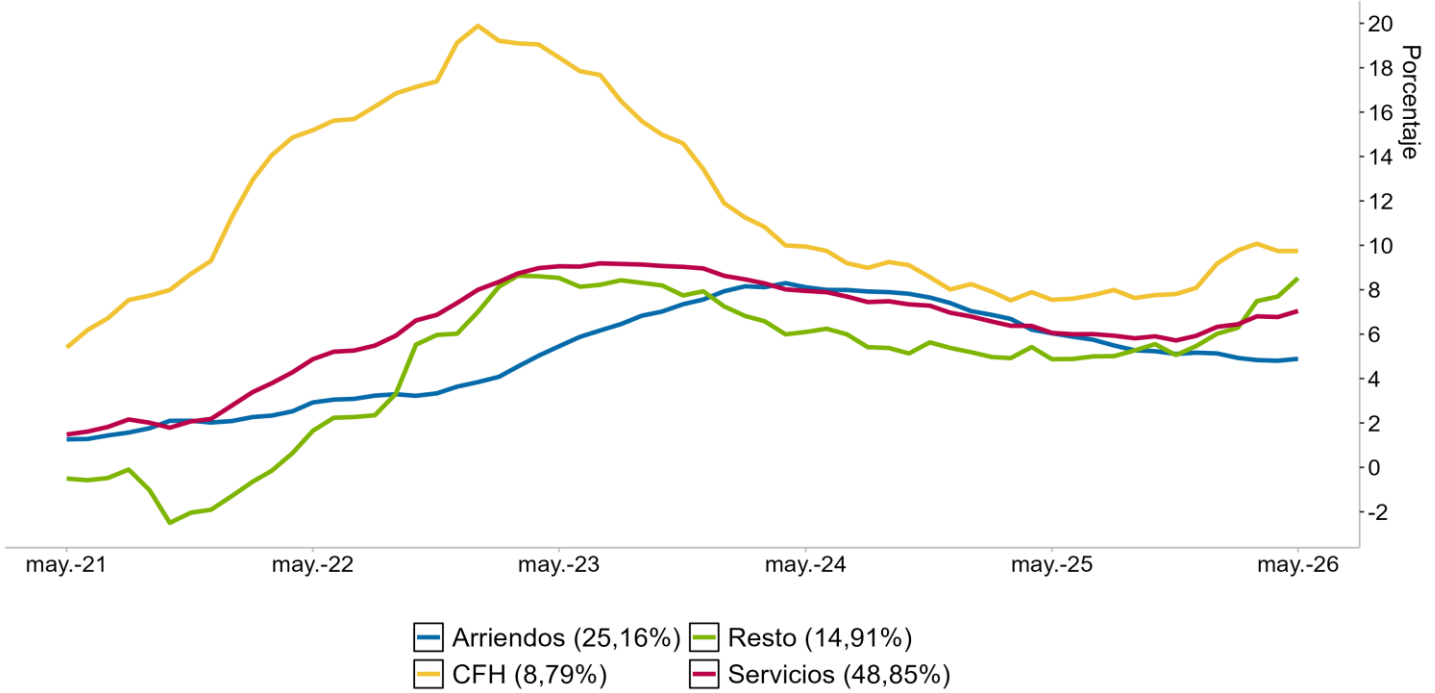

Nota: Los valores entre paréntesis que acompañan la leyenda corresponden a la ponderación de la canasta.
 Resto: Lavado y planchado de ropa; servicios relacionados con la copropiedad; servicios domésticos; salud; transporte otros (Mantenimiento y reparaciones, transporte escolar, en avión, intermunicipal e internacional); información y comunicaciones; recreación y cultura; alojamiento, bares y discotecas; educación (Educación superior, diplomados y cursos de educación no formal); otros servicios diversos (Cuidado personal, seguros, cuidado de niños).
 Fuente: DANE, cálculos Banco de la República.

Regulados	
Mes	Porcentaje
Mayo	5.19
Abril	4.34
Marzo	4.14
Febrero	4.05

Combustible	
Mes	Porcentaje
Mayo	1.59
Abril	-0.69
Marzo	-2.89
Febrero	-0.00

Servicios públicos	
Mes	Porcentaje
Mayo	2.01
Abril	0.82
Marzo	1.24
Febrero	-0.17

Transporte	
Mes	Porcentaje
Mayo	10.48
Abril	10.60
Marzo	10.62
Febrero	10.53

Variación anual IPC de Regulados

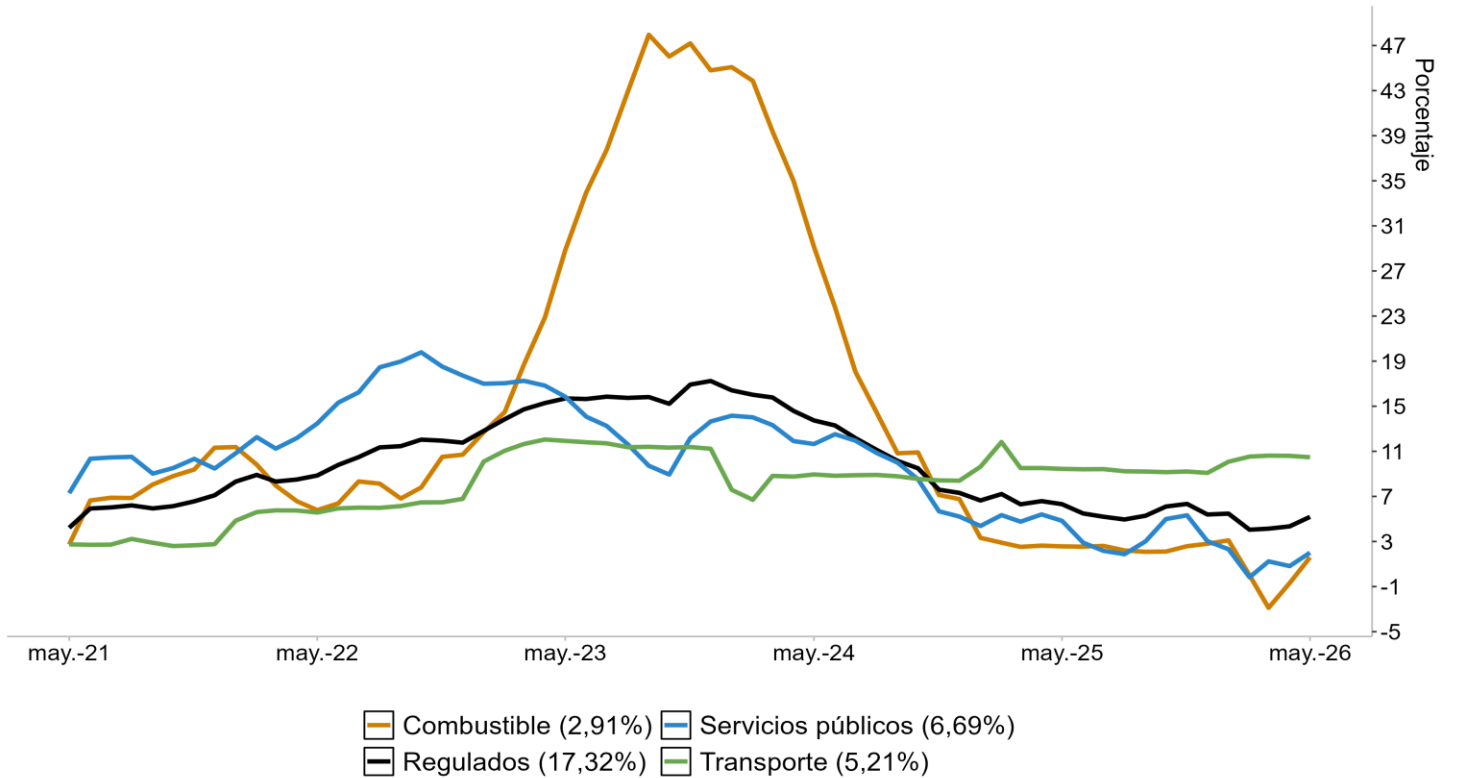

Nota: Los valores entre paréntesis que acompañan la leyenda corresponden a la ponderación de la canasta.
Fuente: DANE, cálculos Banco de la República.

Variación anual IPC de Regulados

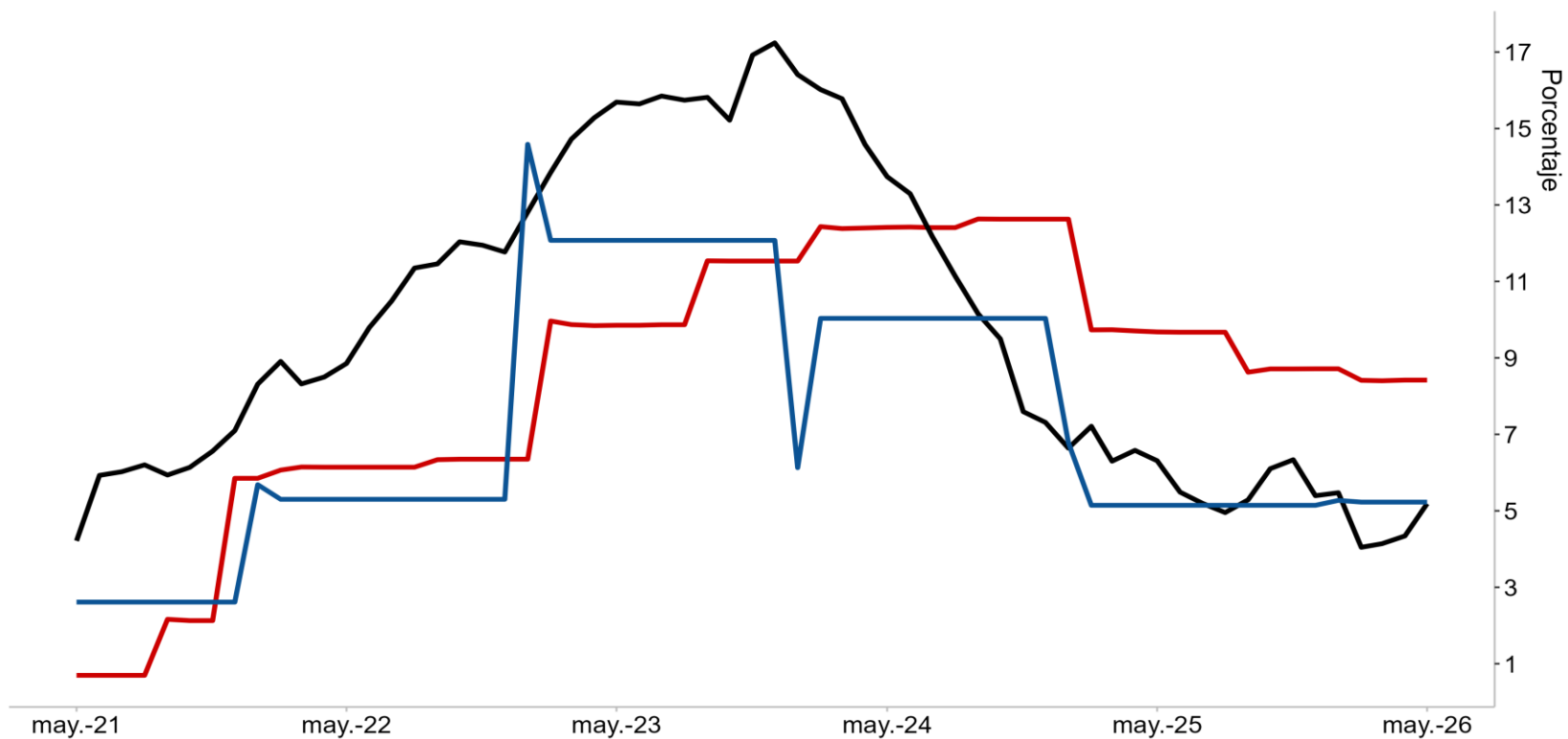

■ Educación (2,38%)
 ■ Regulados (17,32%)
 ■ Resto (0,13%)

Nota: Los valores entre paréntesis que acompañan la leyenda corresponden a la ponderación de la canasta.

Resto: Cuotas moderadas EPS; Certificados, documentos administrativos y pago de honorarios.

Fuente: DANE, cálculos Banco de la República.

Alimentos

Mes	Porcentaje
Mayo	6.04
Abril	6.71
Marzo	6.27
Febrero	5.84

Procesados

Mes	Porcentaje
Mayo	4.82
Abril	4.99
Marzo	4.89
Febrero	5.23

Perecederos

Mes	Porcentaje
Mayo	9.96
Abril	12.24
Marzo	10.81
Febrero	7.84

Variación anual IPC de Alimentos: subgrupos

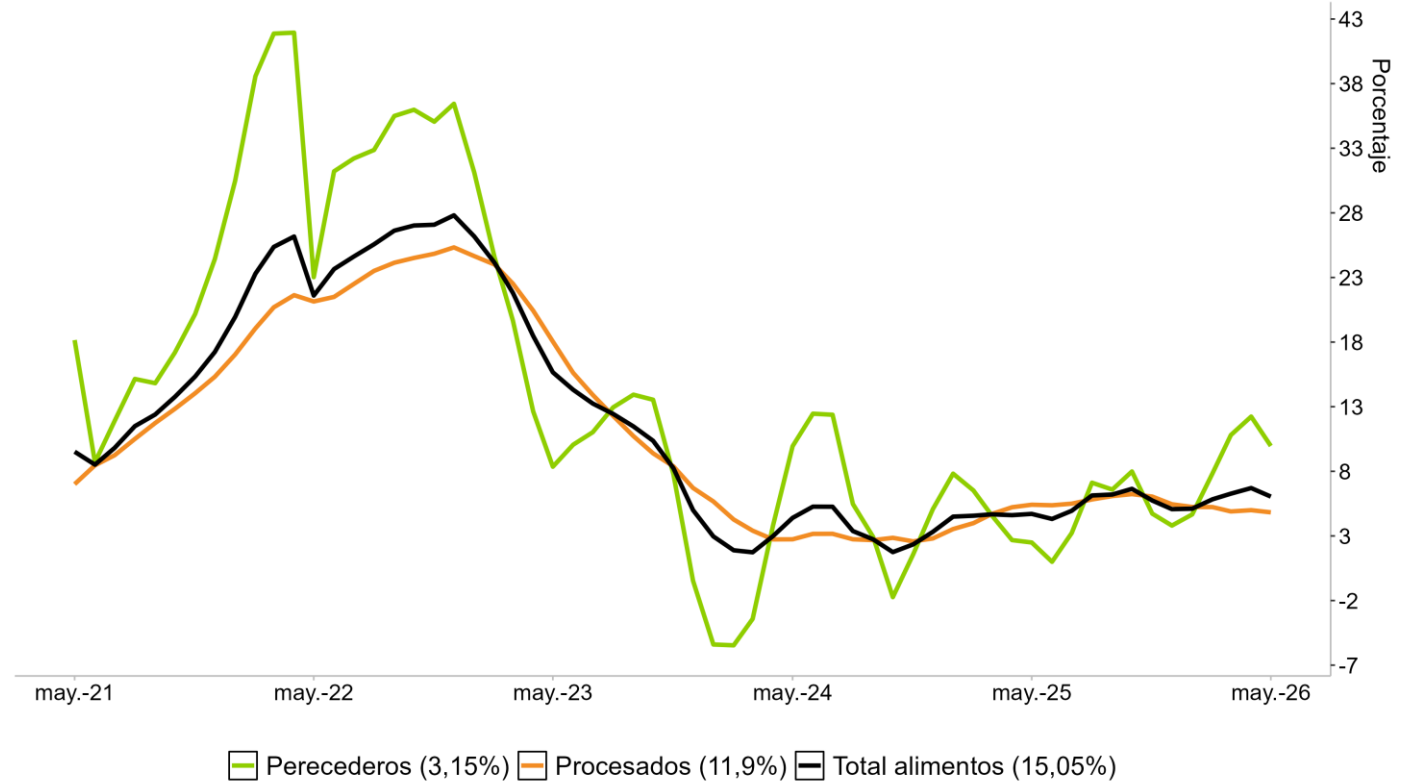

Nota: Los valores entre paréntesis que acompañan la leyenda corresponden a la ponderación de la canasta.
Fuente: DANE, cálculos Banco de la República.

Resultados SIPSA:

Abastecimiento Centrales de Abasto (SIPSA)
(promedio mensual)

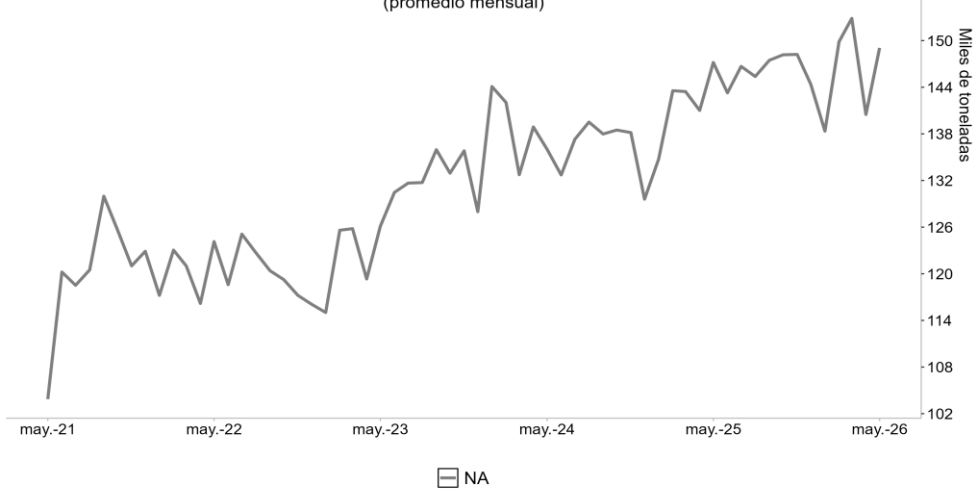

Nota: Corresponde al arribo de alimentos, especialmente perecederos, a las principales centrales de abastos del país (Bogotá, D.C.: Corabastos, Paloquemao, Plaza Las Flores y Plaza Samper Mendoza; Barranquilla: Barranquillita y Granabastos; Cali: Cavasa y Santa Helena; Medellín: Central Mayorista de Antioquia, Plaza Minorista José María Villa; Bucaramanga: Centroabastos).
Fuente: SIPSA-DANE, cálculos Banco de la República.

Oferta centrales de Abasto - SIPSA
(Miles de toneladas)

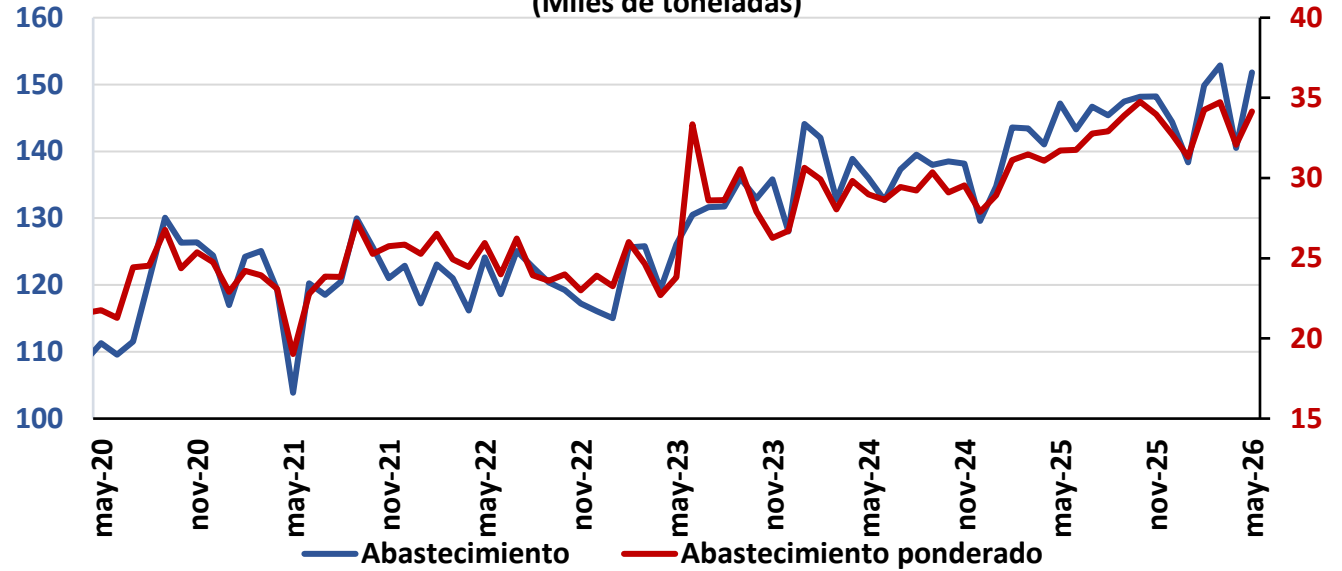

Abastecimiento Centrales de Abasto por ciudades
(promedio mensual, base enero 2023 = 100)

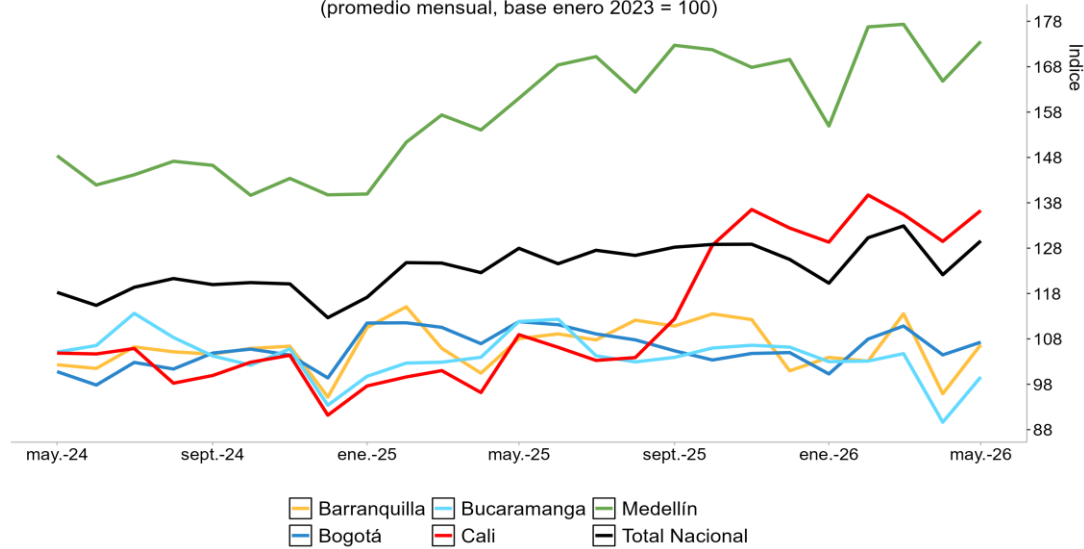

Nota: Corresponde al arribo de alimentos, especialmente perecederos, a las principales centrales de abastos del país (Bogotá, D.C.: Corabastos, Paloquemao, Plaza Las Flores y Plaza Samper Mendoza; Barranquilla: Barranquillita y Granabastos; Cali: Cavasa y Santa Helena; Medellín: Central Mayorista de Antioquia, Plaza Minorista José María Villa; Bucaramanga: Centroabastos).
Fuente: SIPSA-DANE, cálculos Banco de la República.

Abastecimiento Centrales de Abasto de Bogotá por productos
(promedio mensual, base enero 2023 = 100)

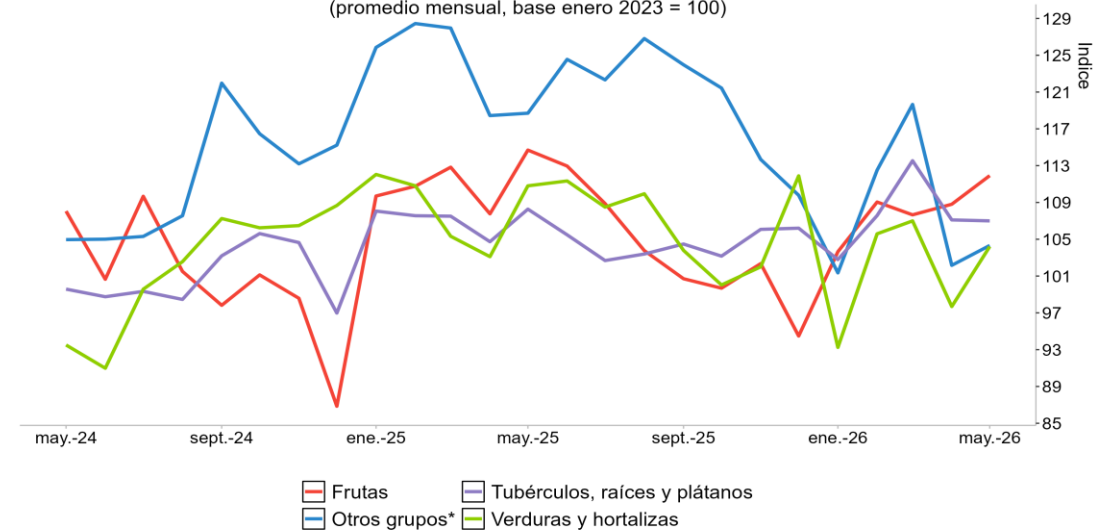

*Carnes, granos y cereales, huevos y lácteos, pescados y procesados.
Nota: Corresponde al arribo de alimentos, especialmente perecederos, a las principales centrales de abastos del país (Bogotá, D.C.: Corabastos, Paloquemao, Plaza Las Flores y Plaza Samper Mendoza; Barranquilla: Barranquillita y Granabastos; Cali: Cavasa y Santa Helena; Medellín: Central Mayorista de Antioquia, Plaza Minorista José María Villa; Bucaramanga: Centroabastos).
Fuente: SIPSA-DANE, cálculos Banco de la República.

Resultados IPP:

IPP Total	
Mes	Porcentaje
Mayo	3.18
Abril	2.15
Marzo	1.75
Febrero	-0.68

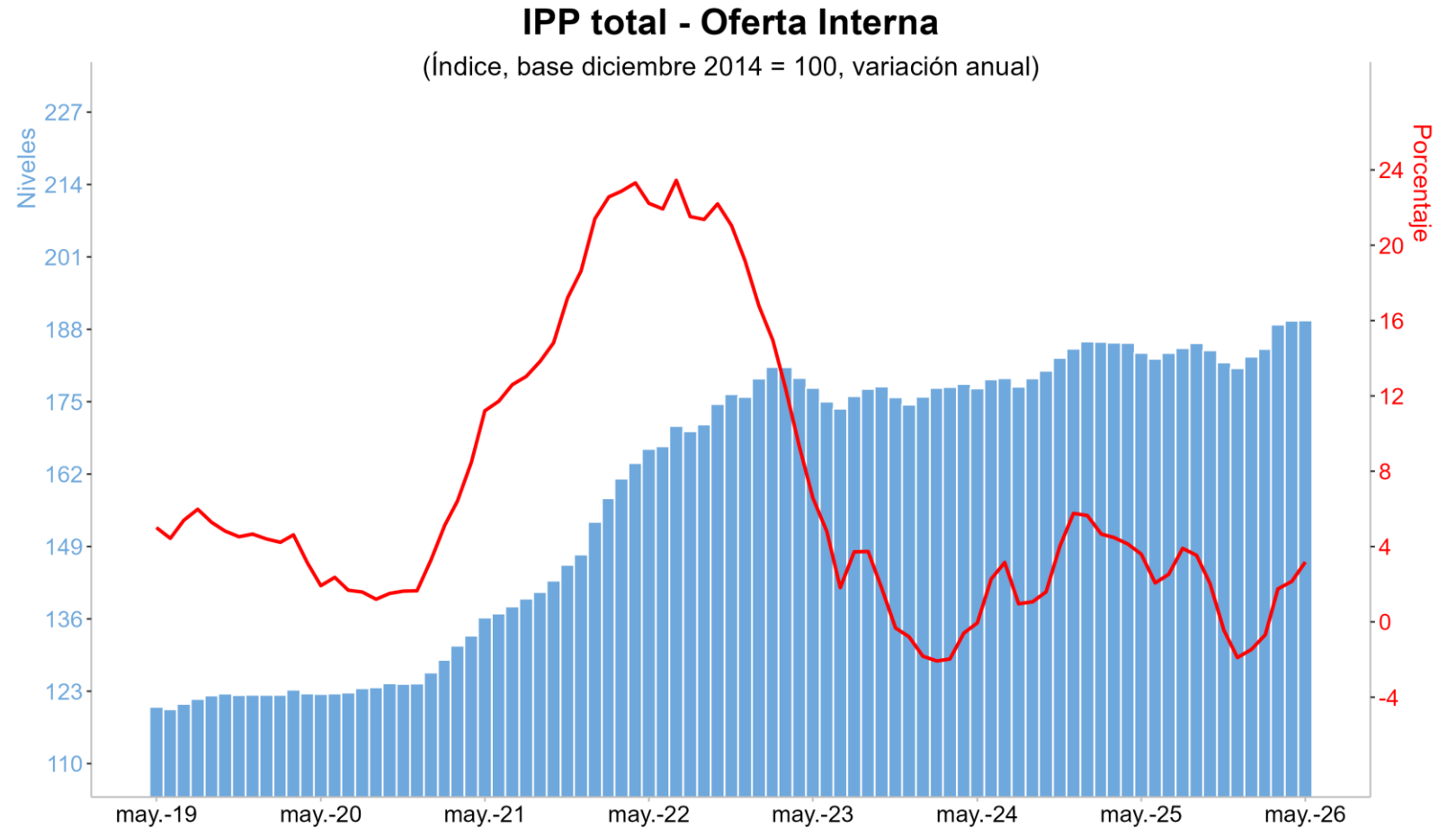

Nota: Desde enero 2015 el IPP oficial del DANE es el calculado por el lado de la Producción Nacional (IPP producidos y consumidos + IPP exportados). El IPP de oferta interna corresponde al IPP local más el IPP importado.
Fuente: DANE, cálculos Banco de la República.

IPP producidos y consumidos

Mes	Porcentaje
Mayo	5.02
Abril	4.47
Marzo	3.57
Febrero	0.96

IPP importado

Mes	Porcentaje
Mayo	-2.08
Abril	-4.51
Marzo	-3.56
Febrero	-5.46

Variación anual del IPP por procedencia

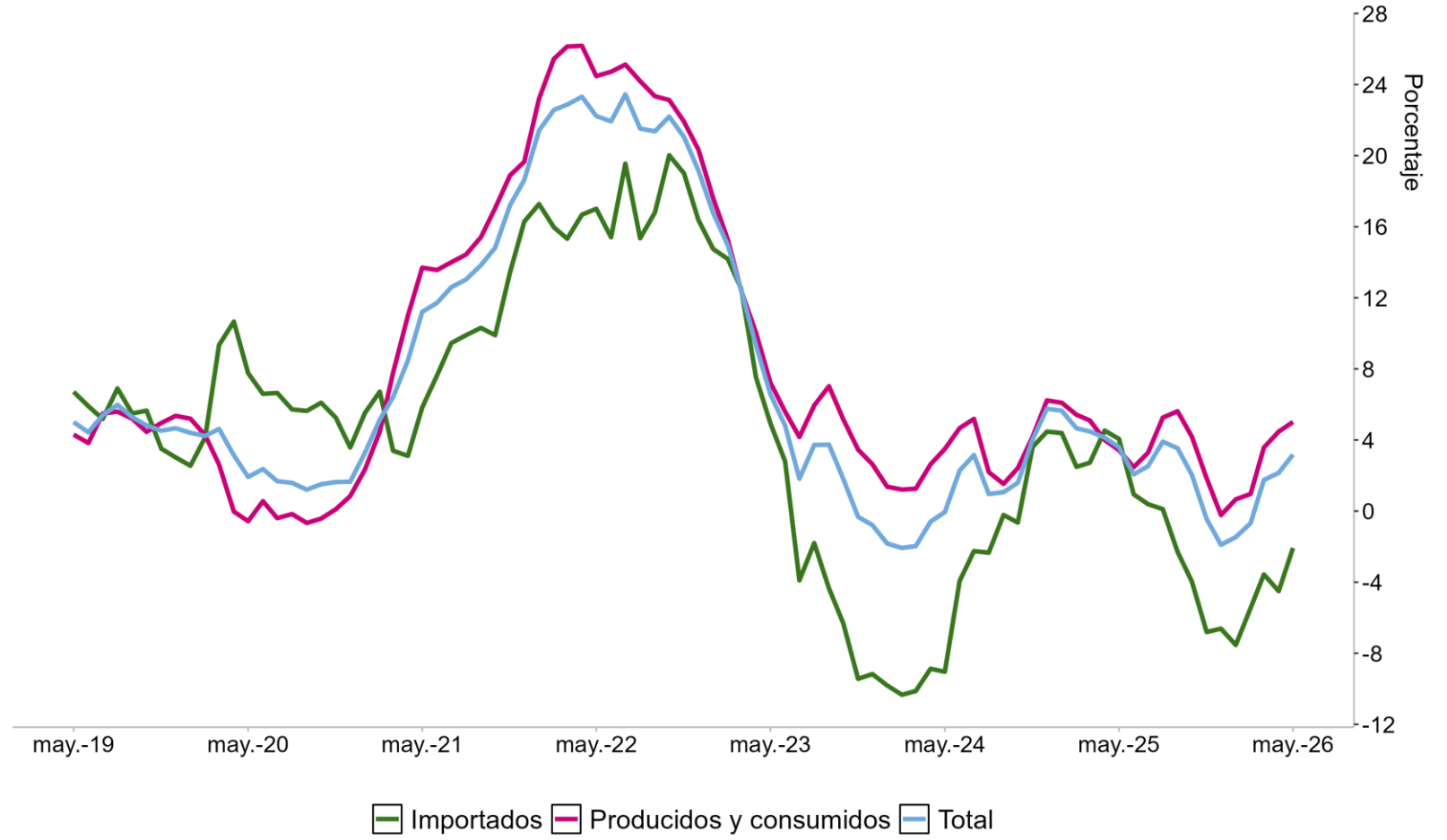

Fuente: DANE, cálculos Banco de la República.

II. Actividad económica

PIB DAEC: resultados por trimestre

Niveles del PIB daec entre publicaciones

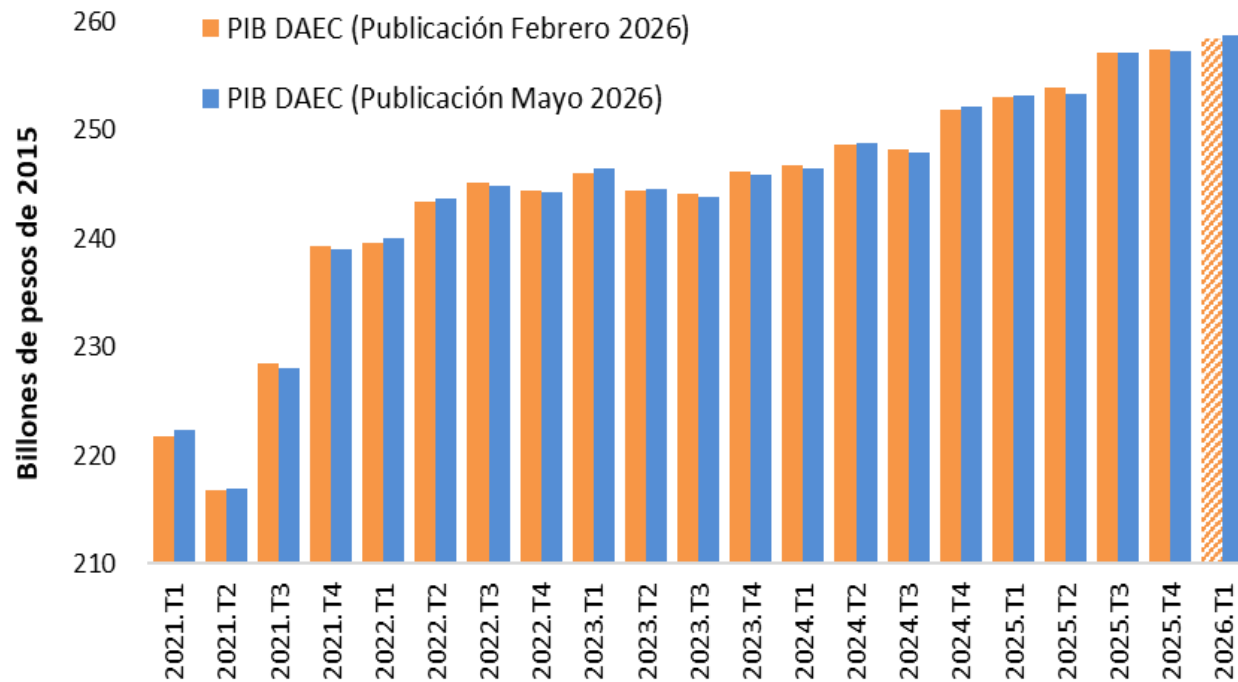

Crecimiento anual del PIB daec

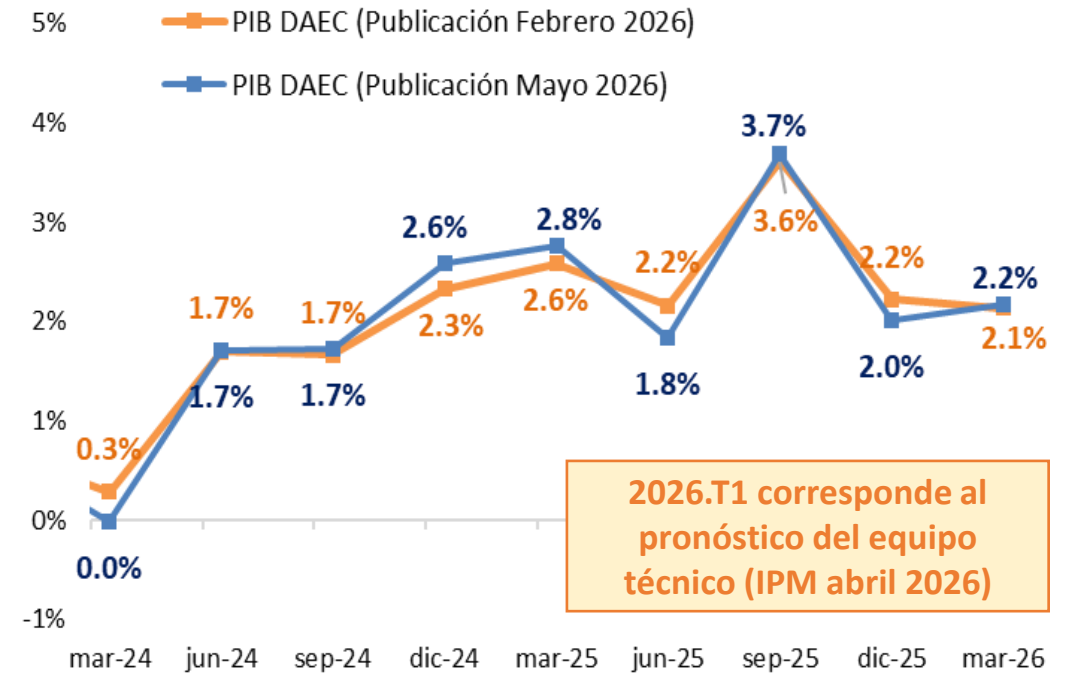

Nota: Para la publicación de febrero de 2026, el dato del segundo trimestre corresponde al pronóstico del equipo técnico del Banco de la República, publicado en el IPM de abril de 2026.
Fuente: DANE; cálculos Banco de la República

Variaciones trimestrales anualizadas (serie DAEC)

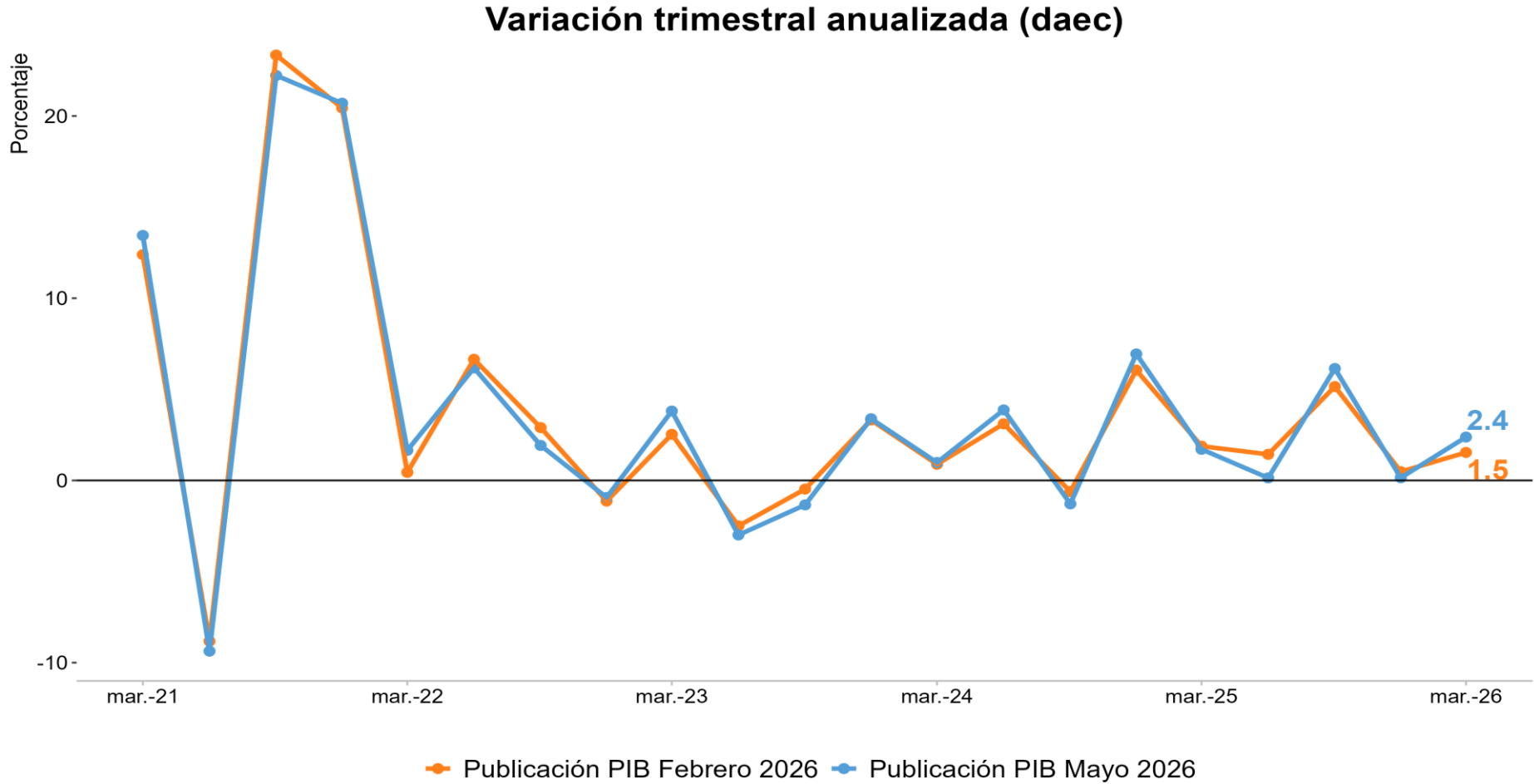

Fuente: DANE; cálculos Banco de la República

PIB: revisiones entre publicaciones

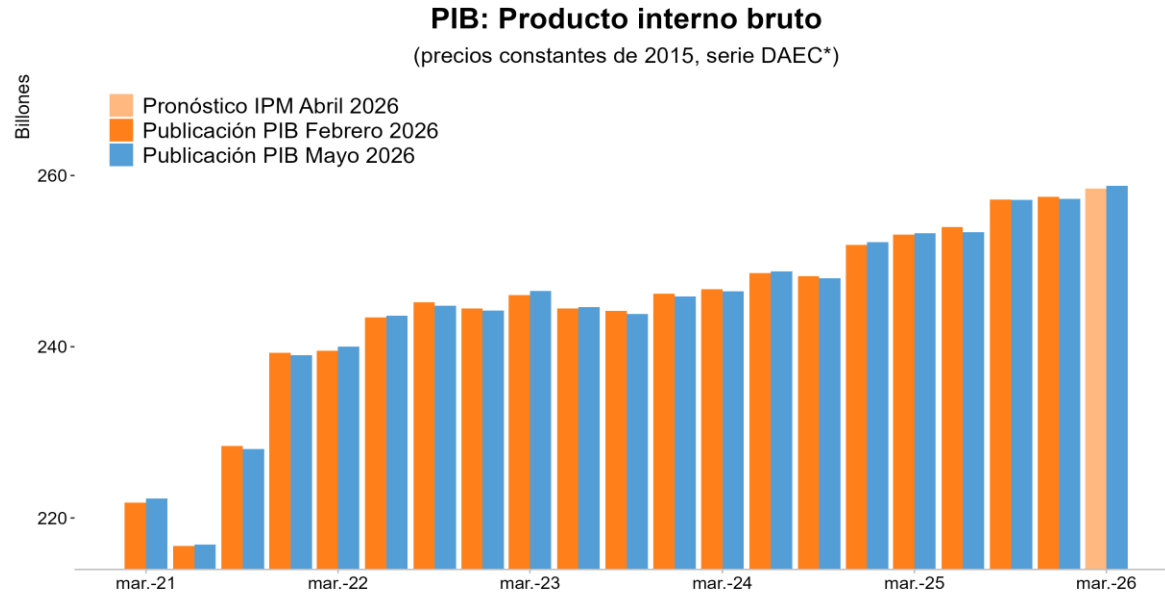

*Serie desestacionalizada y ajustada por efectos calendario (DAEC).
Fuente: Cuentas Nacionales - DANE, cálculos Banco de la República

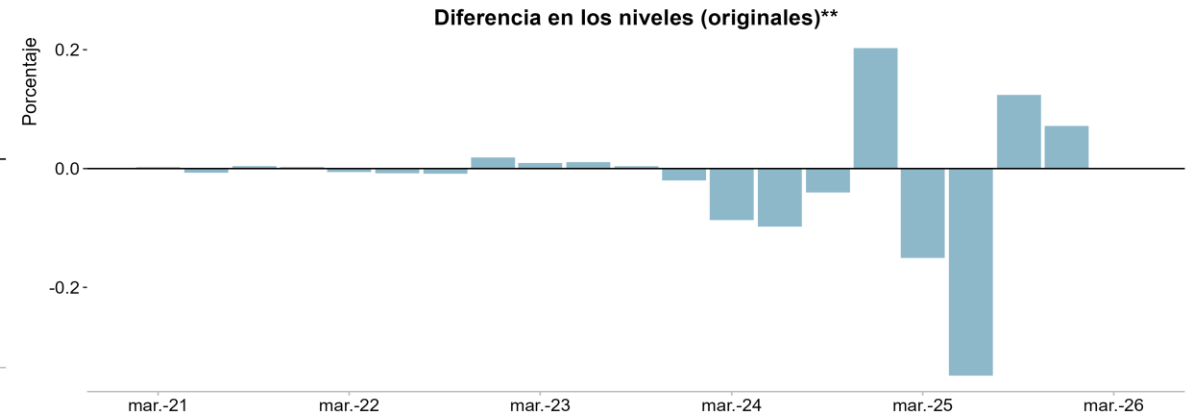
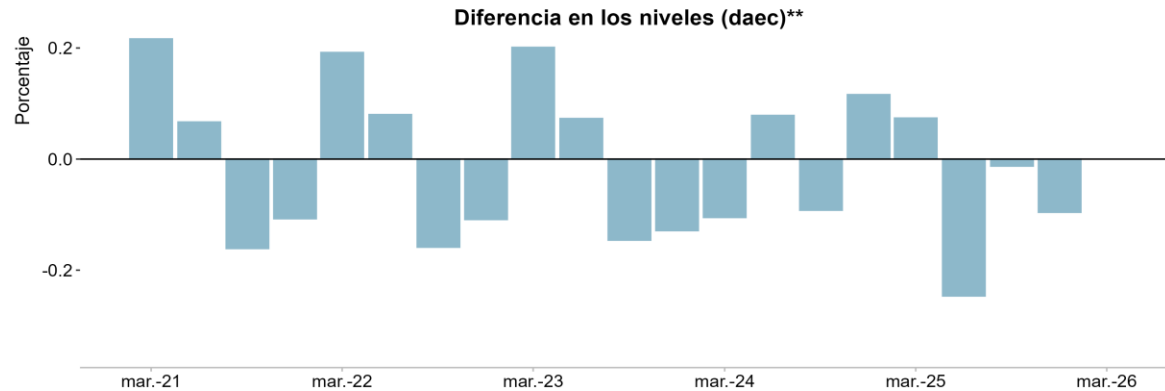
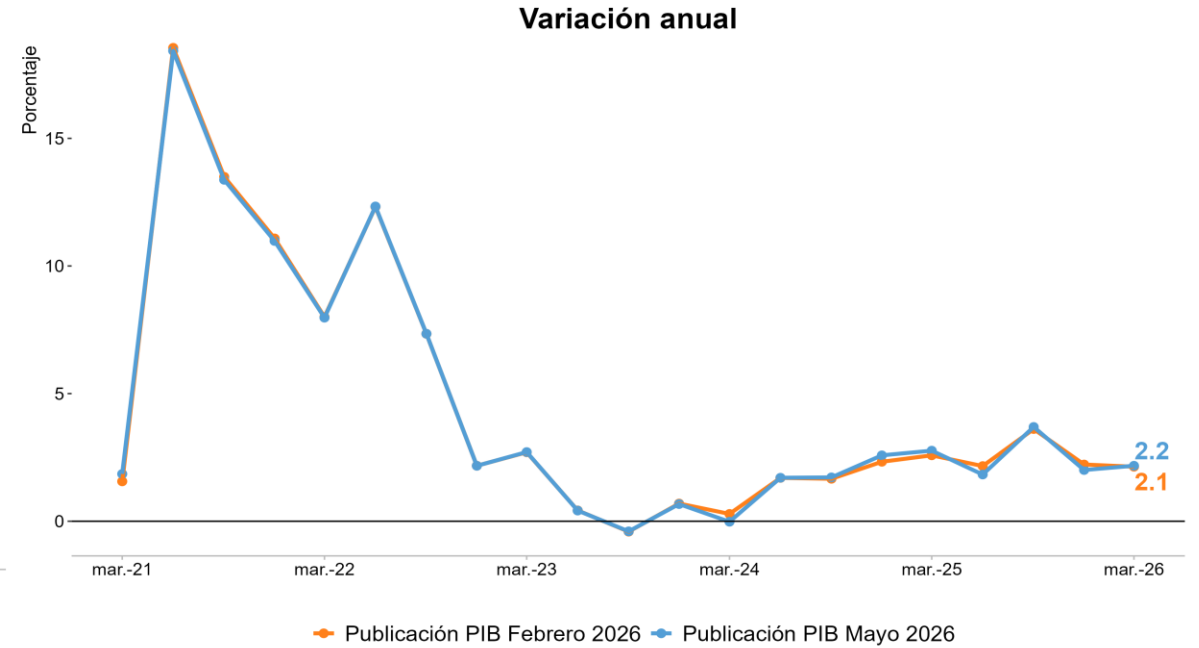

**Diferencia porcentual entre los niveles actuales y los anteriores.

Demanda interna

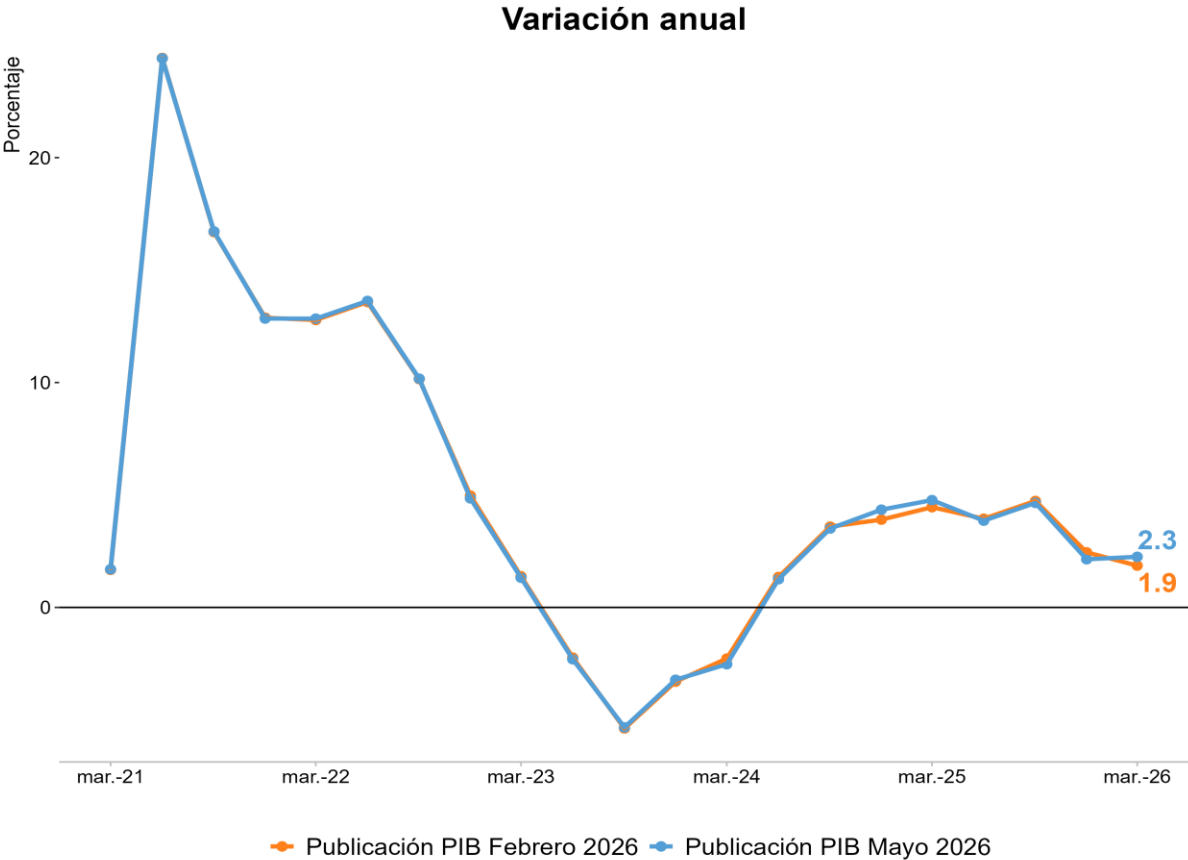
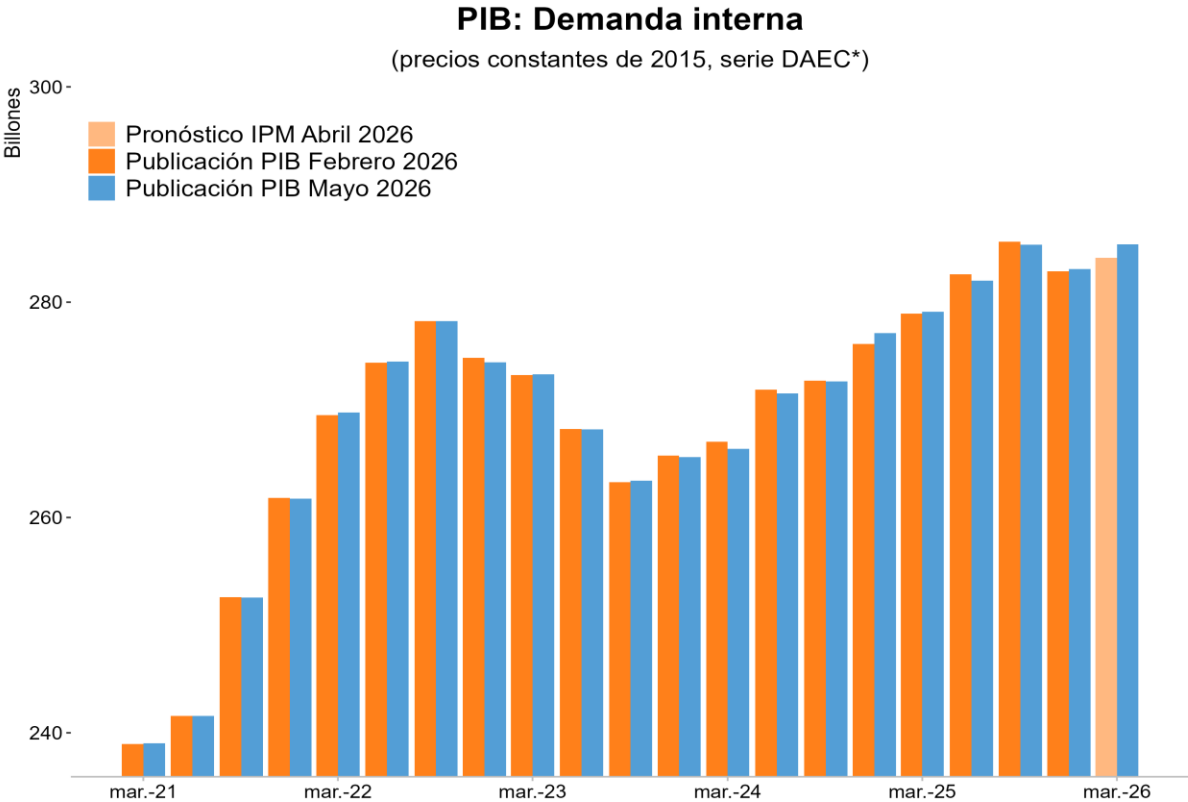

*Serie desestacionalizada y ajustada por efectos calendario (DAEC).
Fuente: Cuentas Nacionales - DANE, cálculos Banco de la República

Consumo de los hogares

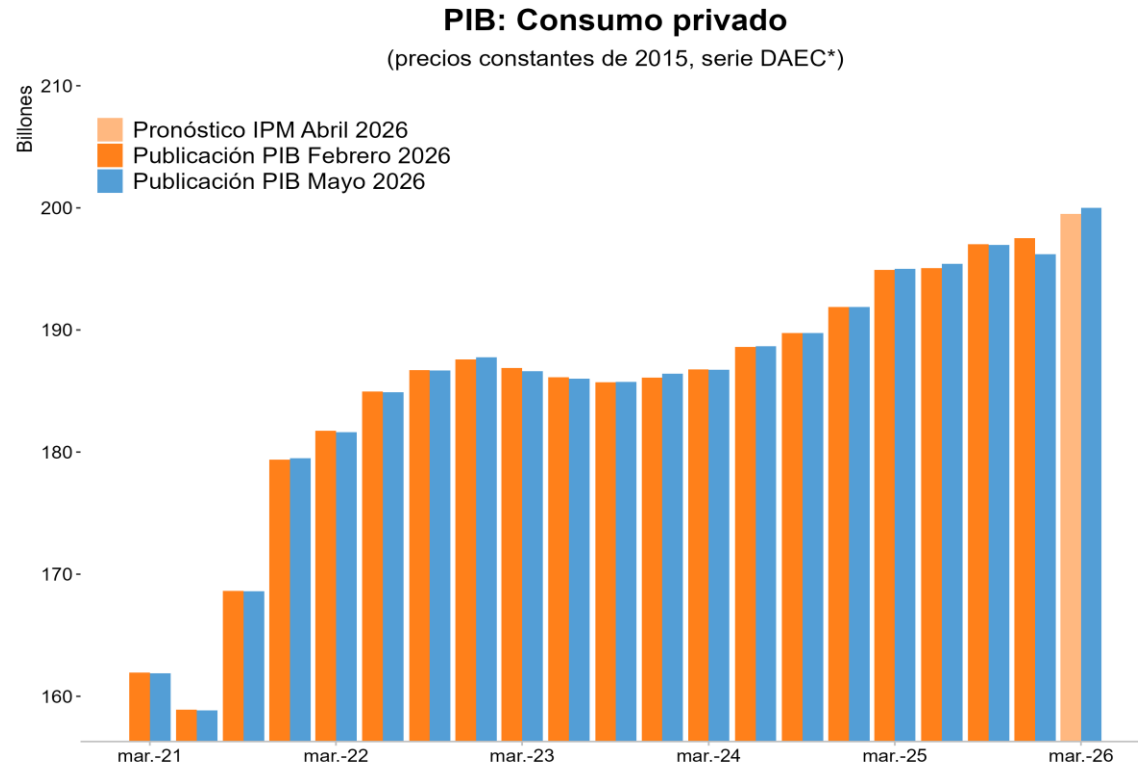

*Serie desestacionalizada y ajustada por efectos calendario (DAEC).
Fuente: Cuentas Nacionales - DANE, cálculos Banco de la República

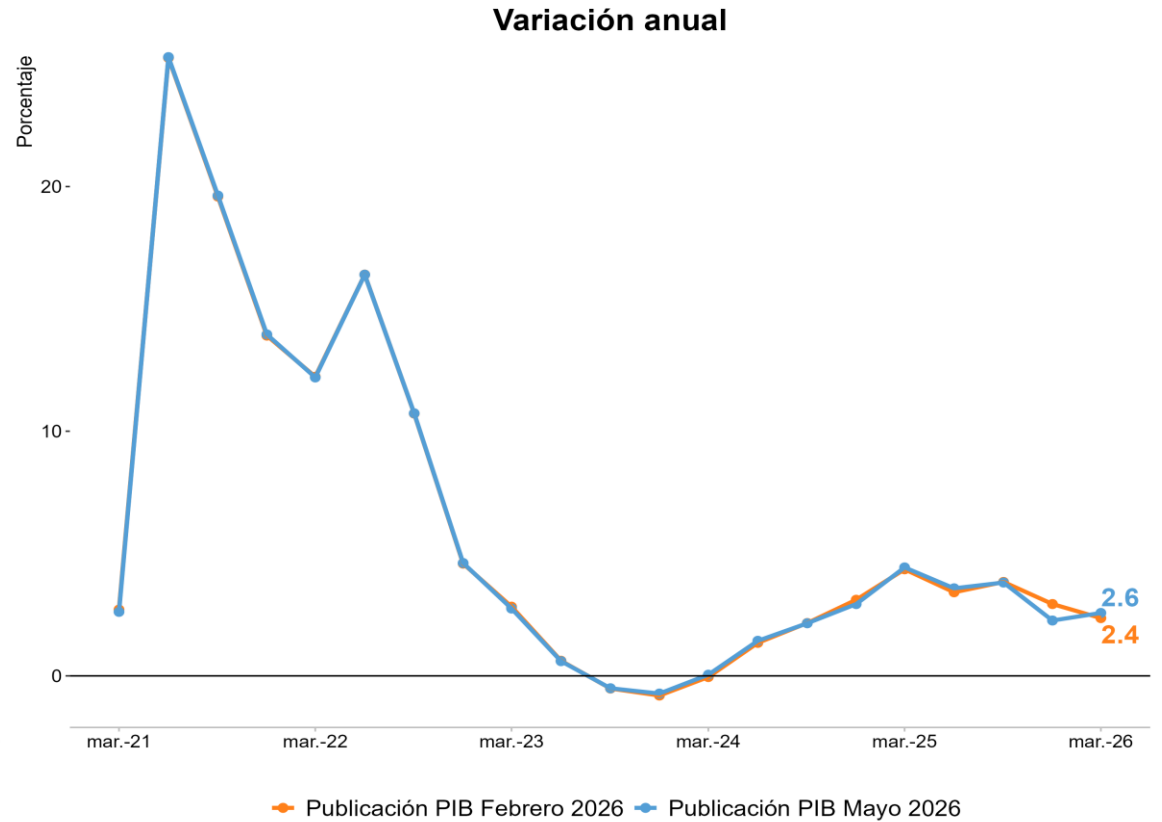

Consumo de los hogares

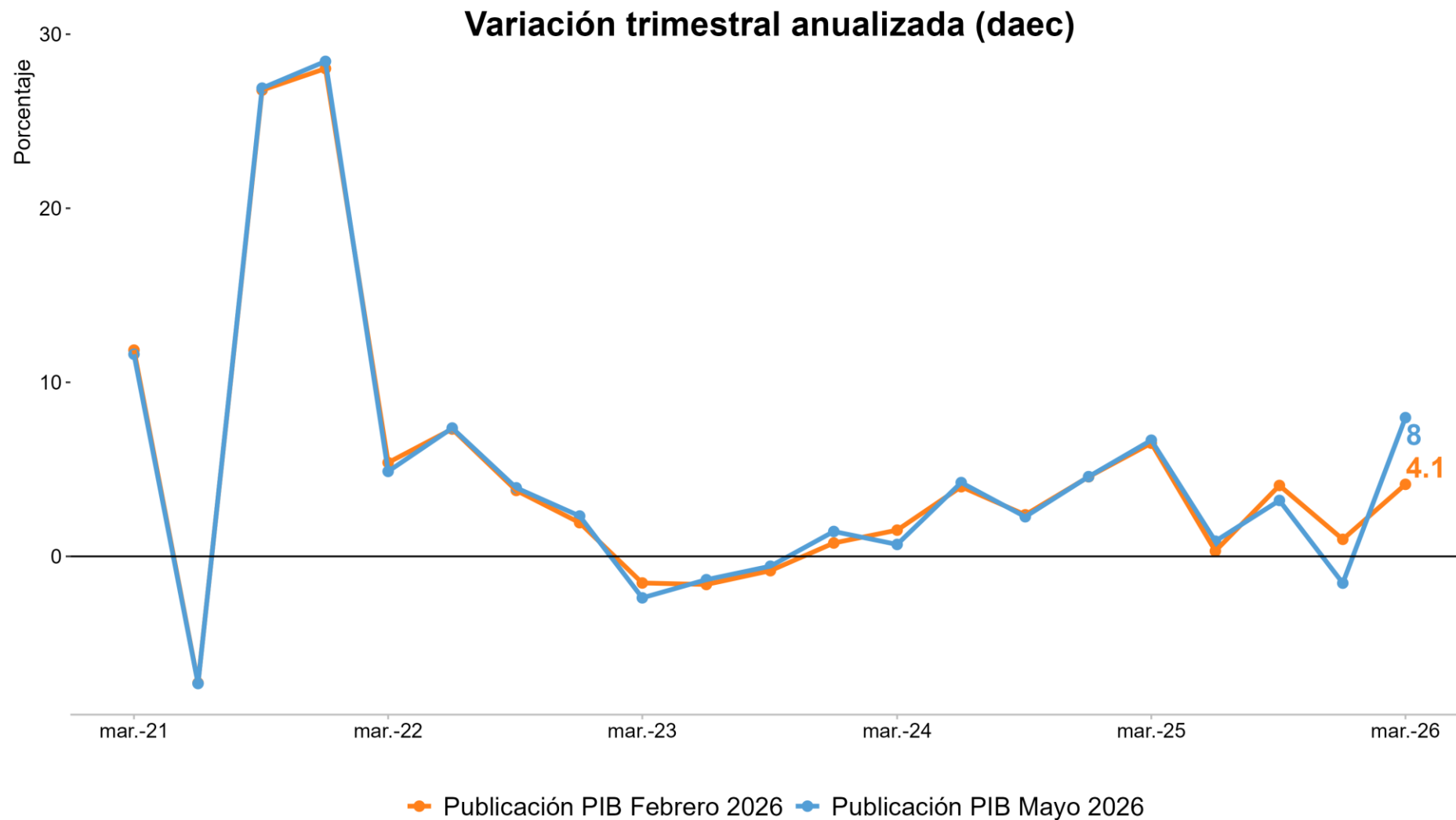

Consumo por durabilidad

PIB: Consumo bienes no durables

(precios constantes de 2015, serie DAEC*)

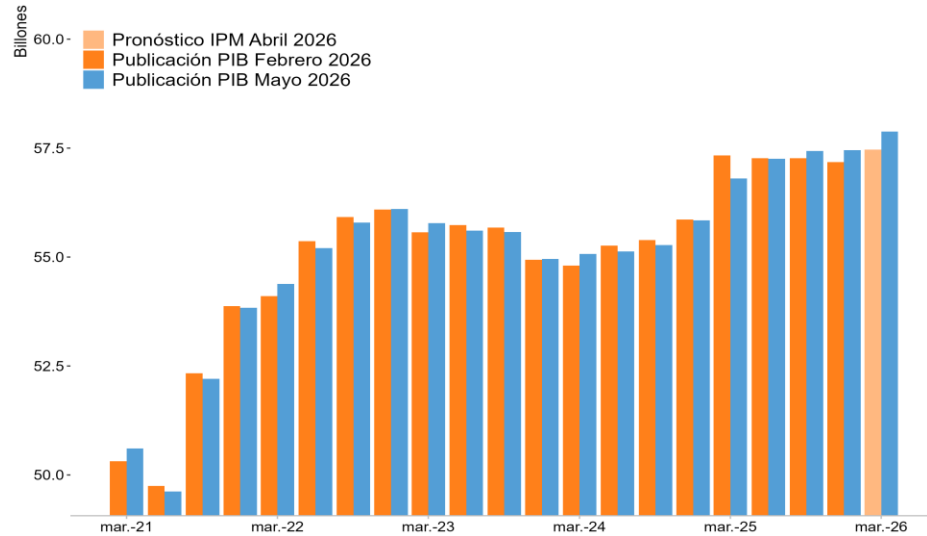

*Serie desestacionalizada y ajustada por efectos calendario (DAEC).
 Fuente: Cuentas Nacionales - DANE, cálculos Banco de la República

Variación anual

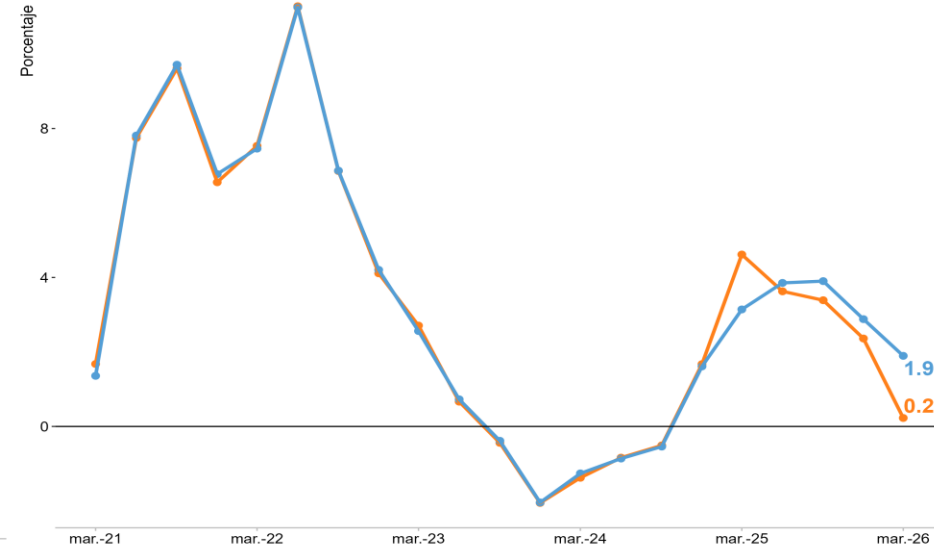

Publicación PIB Febrero 2026 Publicación PIB Mayo 2026

PIB: Consumo bienes semidurables

(precios constantes de 2015, serie DAEC*)

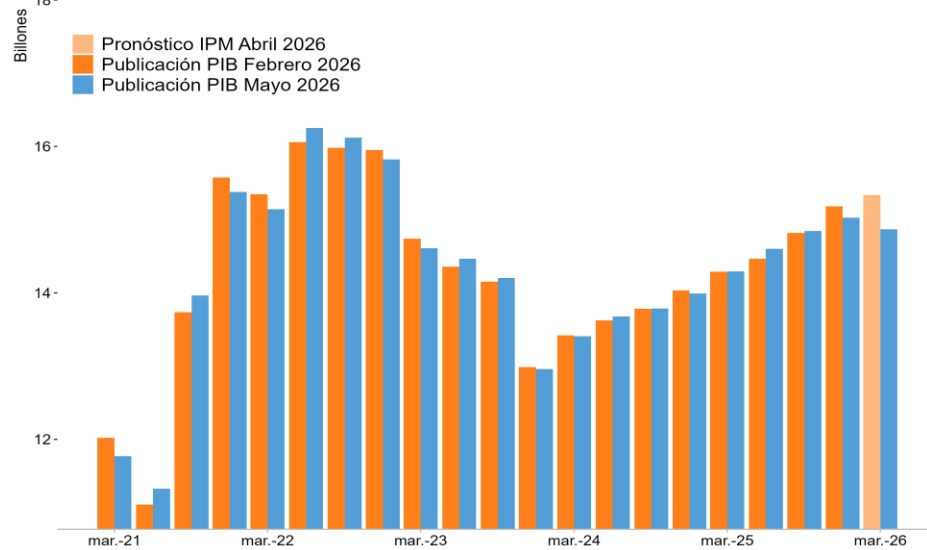

*Serie desestacionalizada y ajustada por efectos calendario (DAEC).
 Fuente: Cuentas Nacionales - DANE, cálculos Banco de la República

Variación anual

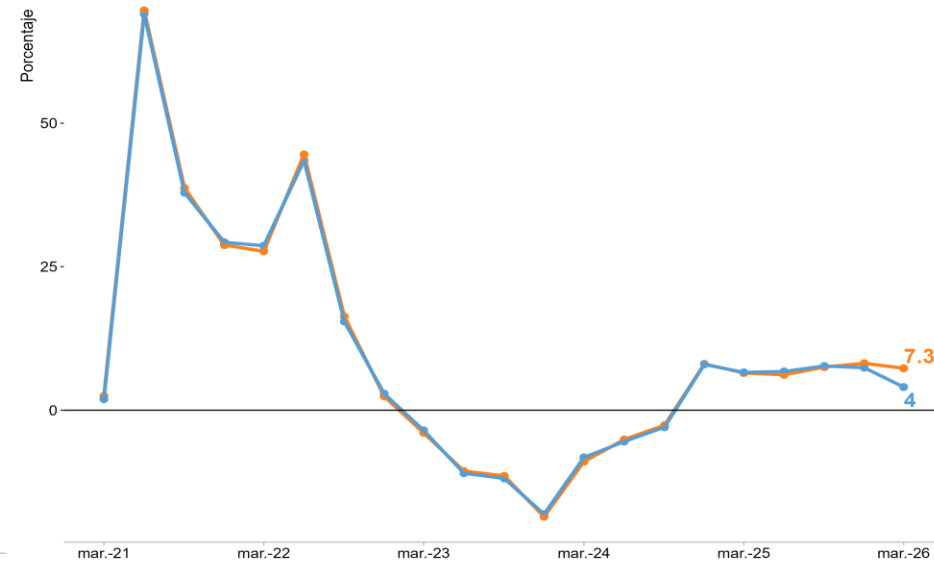

Publicación PIB Febrero 2026 Publicación PIB Mayo 2026

Consumo por durabilidad

PIB: Consumo bienes durables
(precios constantes de 2015, serie DAEC*)

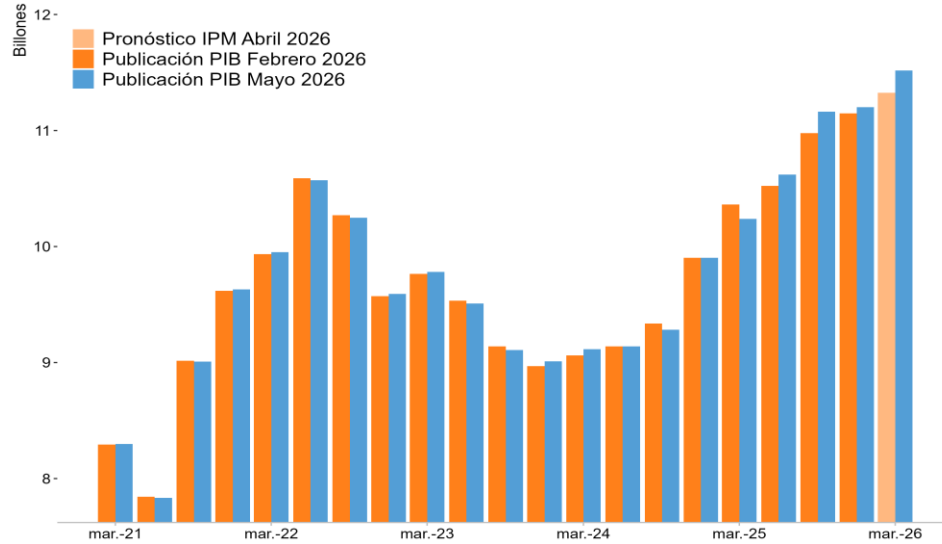

*Serie desestacionalizada y ajustada por efectos calendario (DAEC).
Fuente: Cuentas Nacionales - DANE, cálculos Banco de la República

Variación anual



Publicación PIB Febrero 2026 (orange line)
Publicación PIB Mayo 2026 (blue line)

PIB: Consumo servicios

(precios constantes de 2015, serie DAEC*)

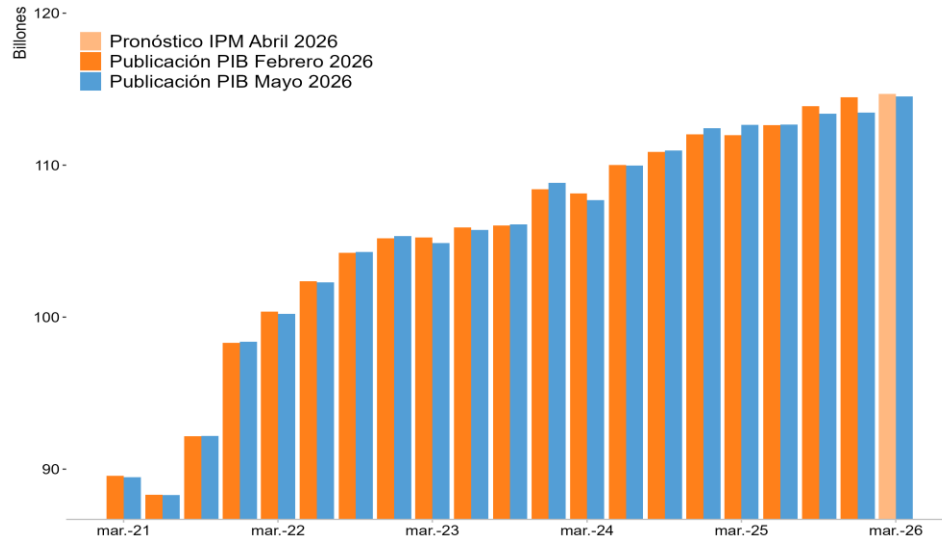

*Serie desestacionalizada y ajustada por efectos calendario (DAEC).
Fuente: Cuentas Nacionales - DANE, cálculos Banco de la República

Variación anual

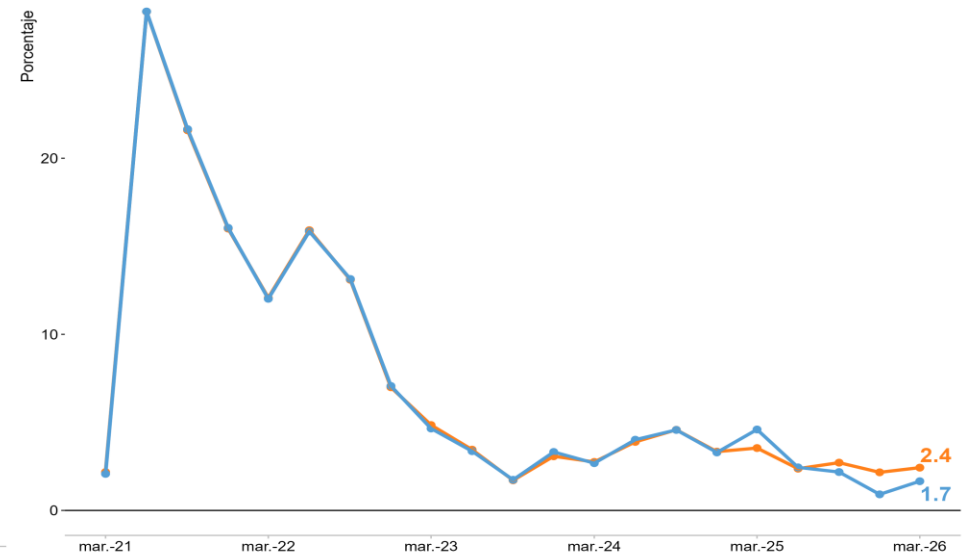

Publicación PIB Febrero 2026 (orange line)
Publicación PIB Mayo 2026 (blue line)

Consumo final del gobierno

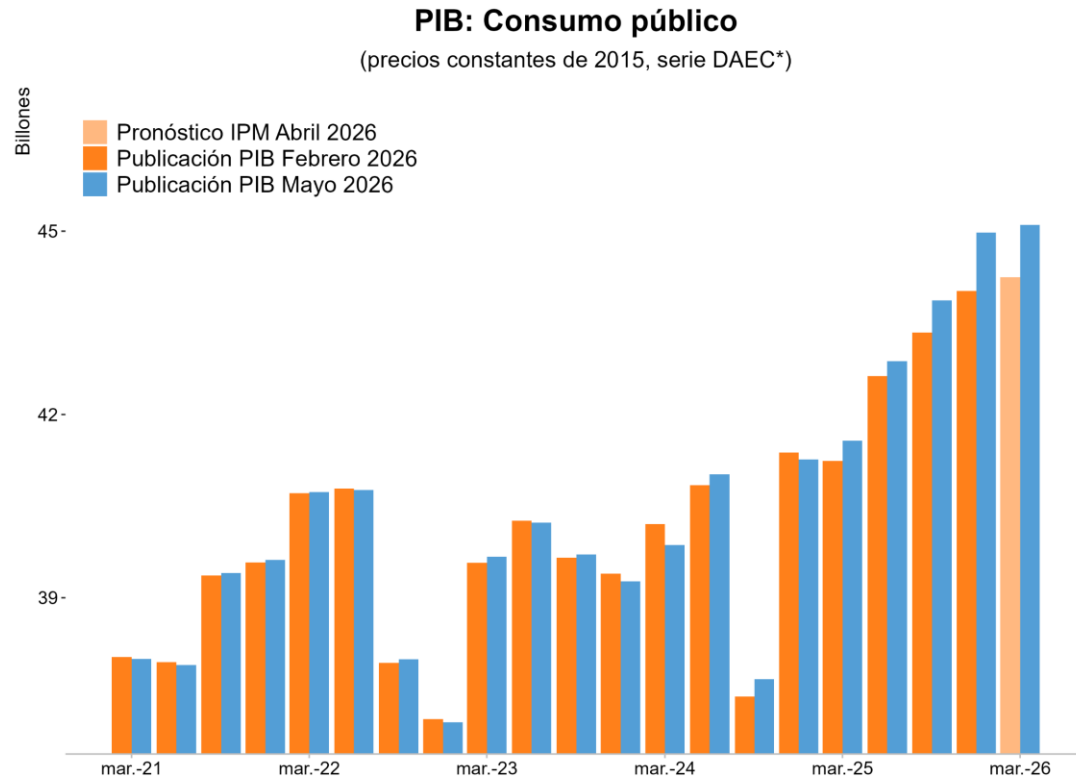

*Serie desestacionalizada y ajustada por efectos calendario (DAEC).
Fuente: Cuentas Nacionales - DANE, cálculos Banco de la República

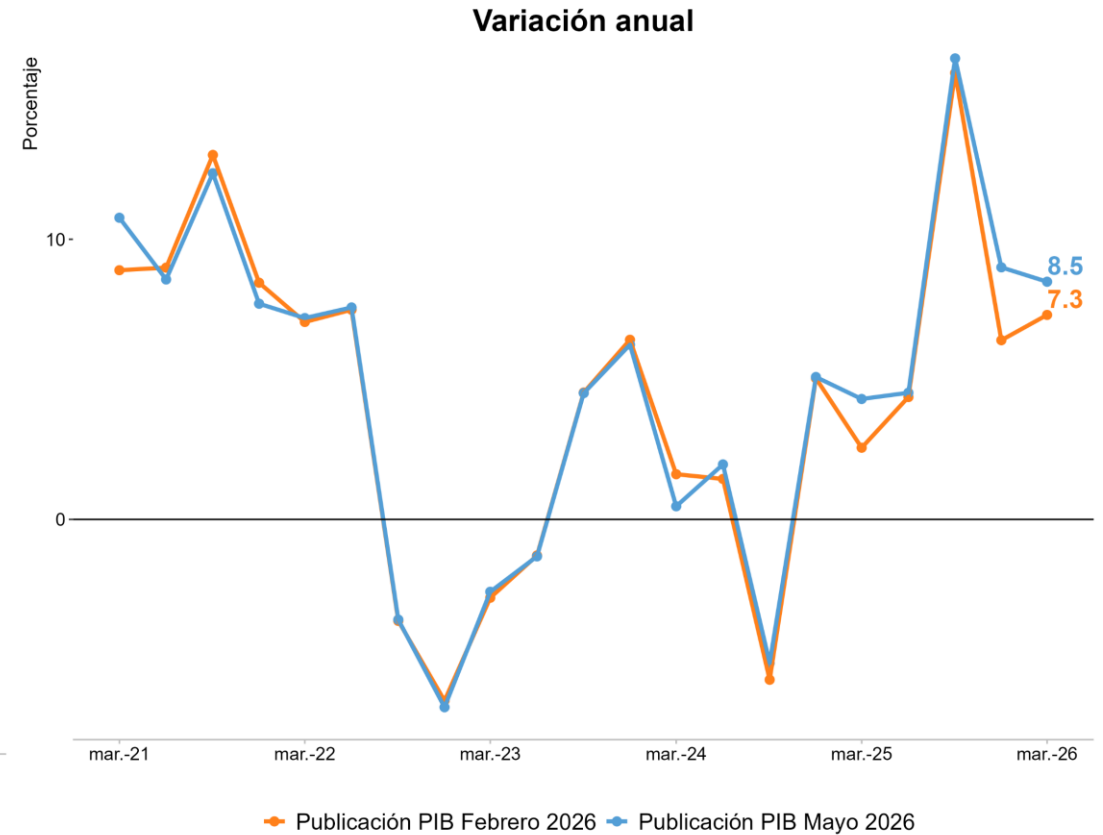

Consumo total

PIB: Gasto de consumo final
(precios constantes de 2015, serie DAEC*)

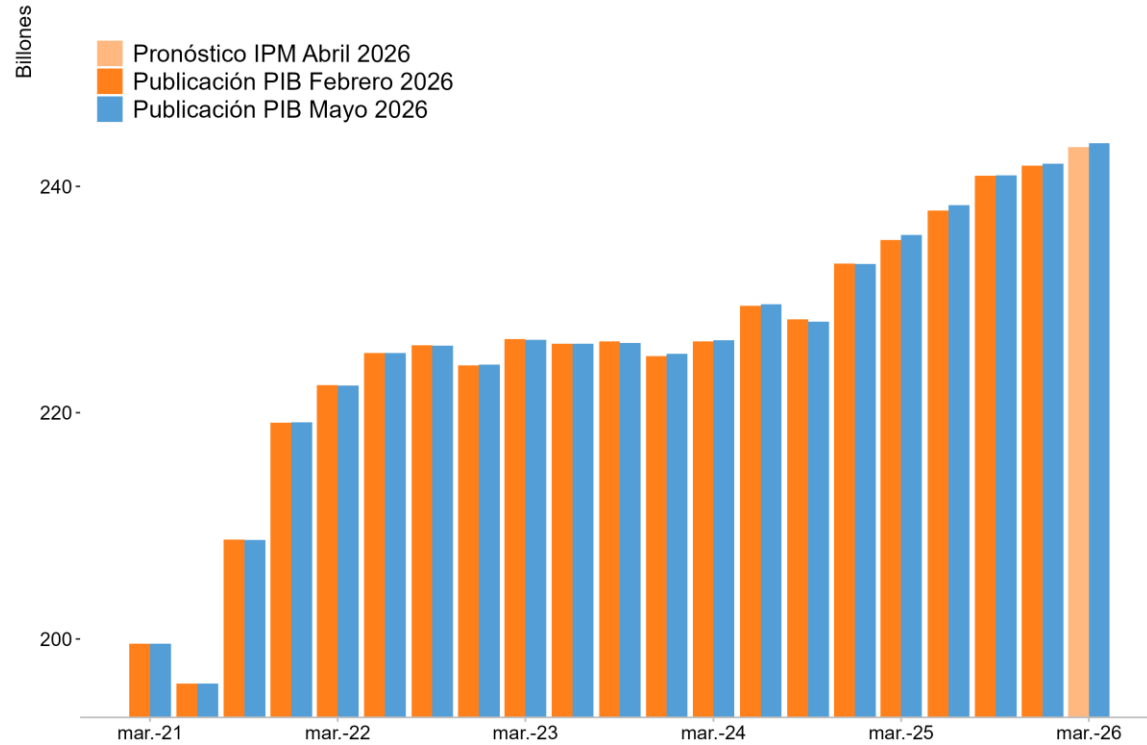

Variación anual

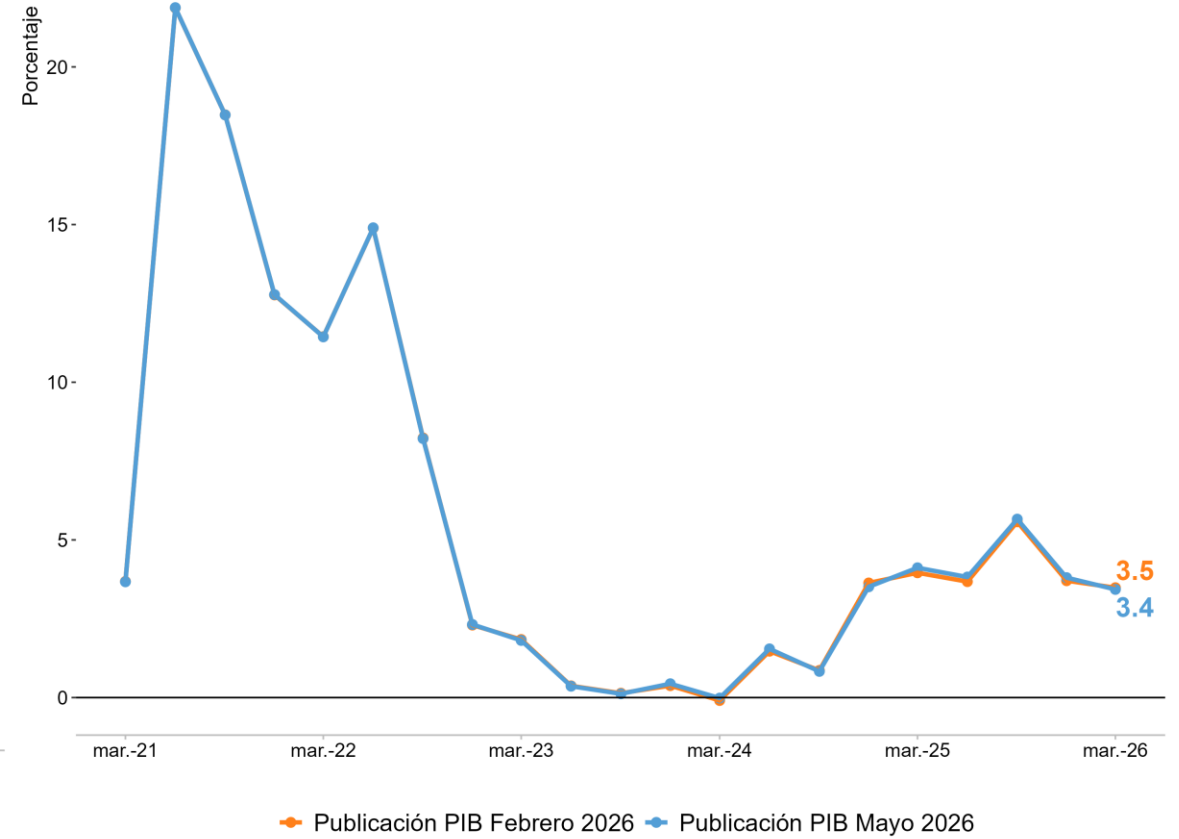

*Serie desestacionalizada y ajustada por efectos calendario (DAEC).
Fuente: Cuentas Nacionales - DANE, cálculos Banco de la República

Formación Bruta de Capital Fijo (FBCF)

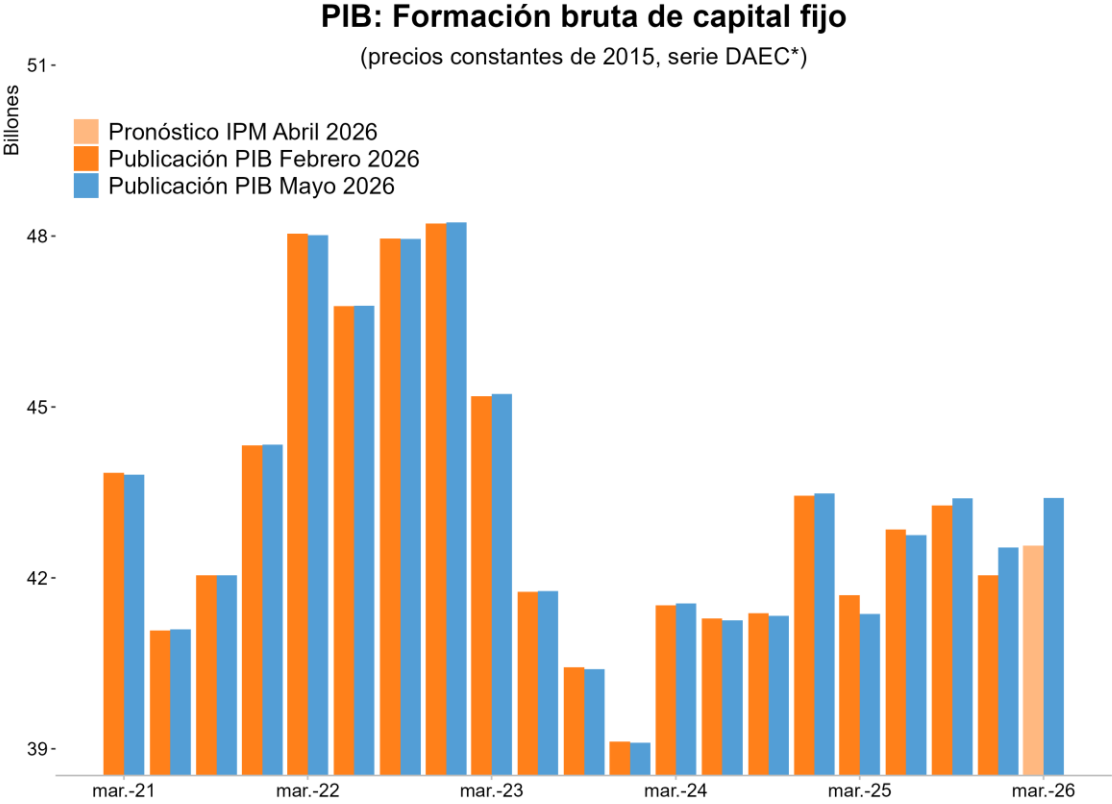

*Serie desestacionalizada y ajustada por efectos calendario (DAEC).
Fuente: Cuentas Nacionales - DANE, cálculos Banco de la República

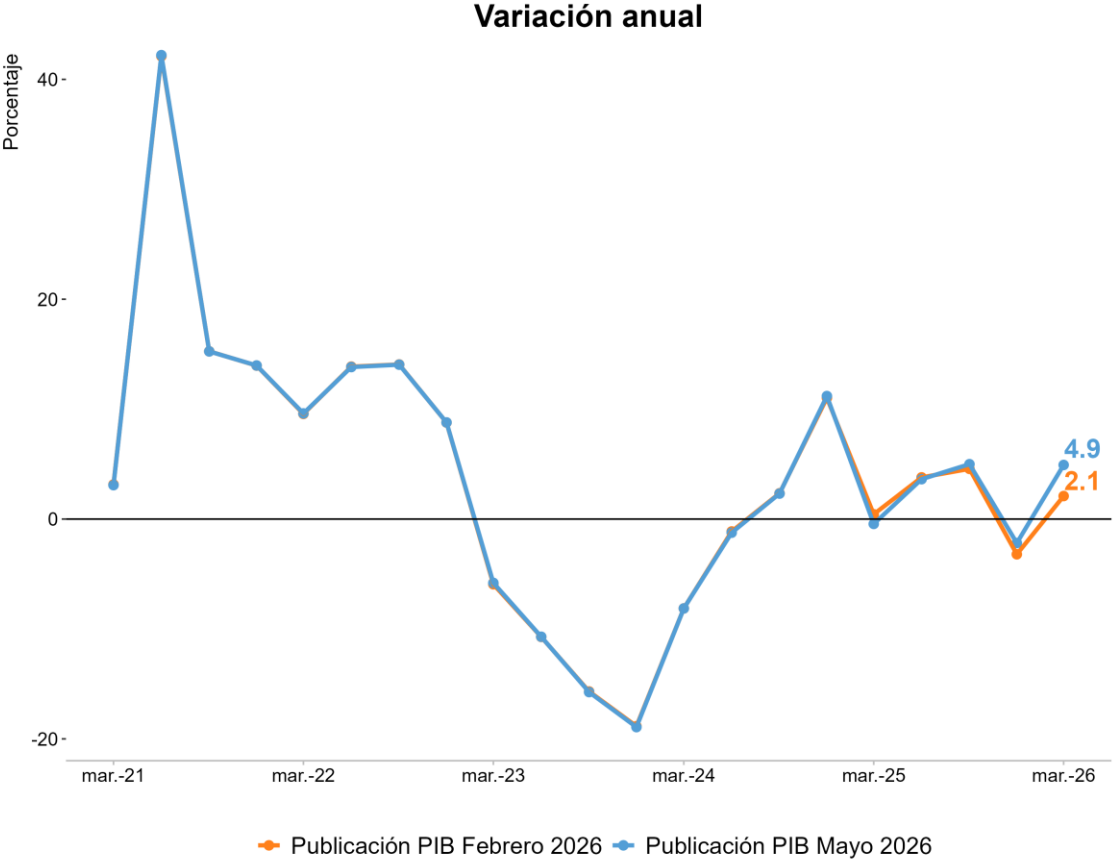

Publicación PIB Febrero 2026 Publicación PIB Mayo 2026

FBCF: maquinaria y equipo

PIB: Inversión en maquinaria y equipo

(precios constantes de 2015, serie DAEC*)

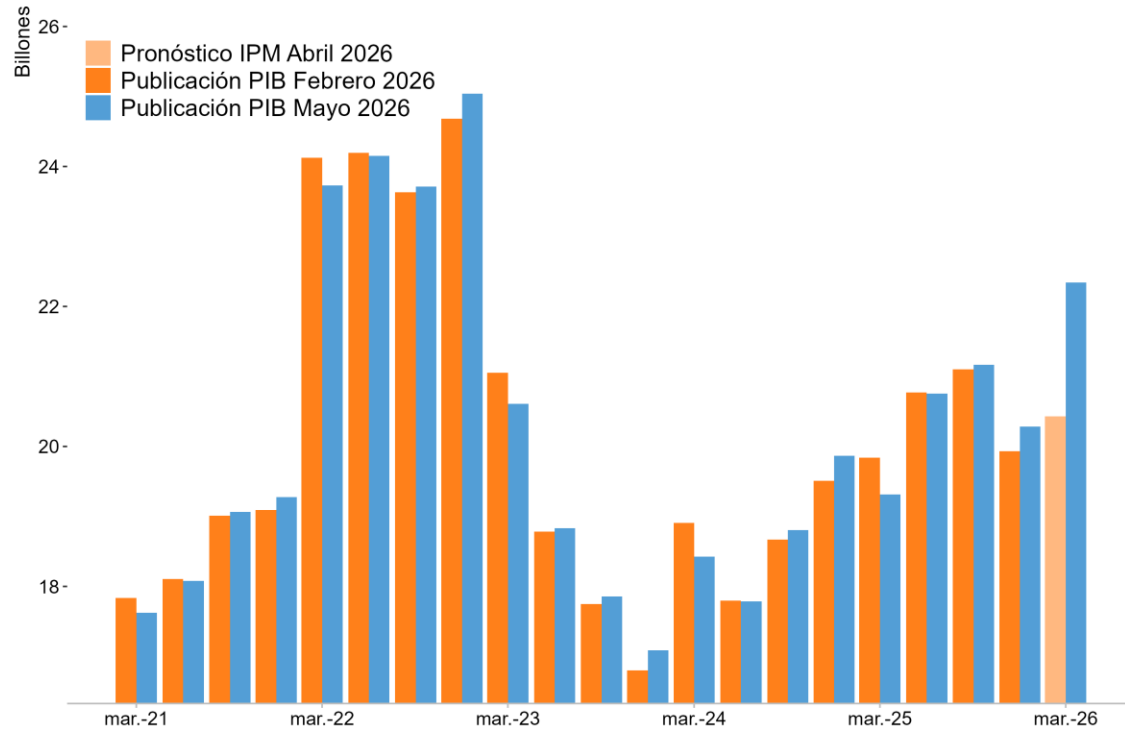

Variación anual

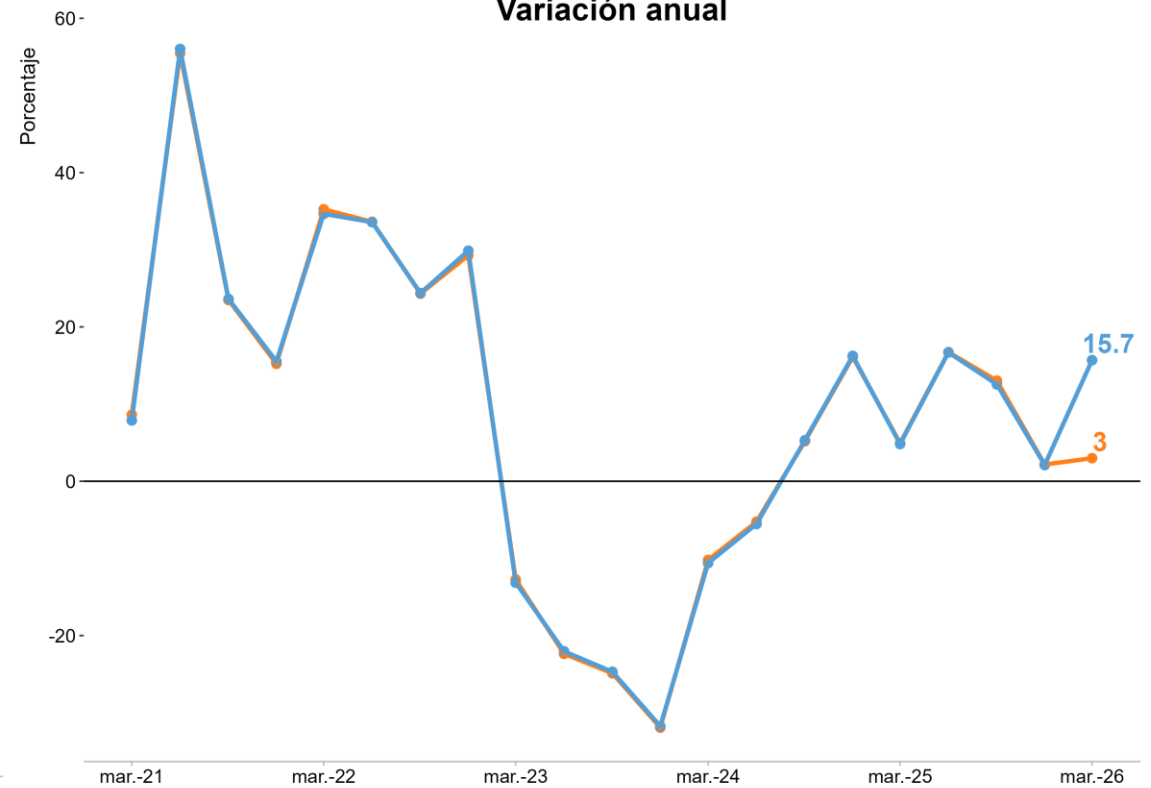

*Serie desestacionalizada y ajustada por efectos calendario (DAEC).
Fuente: Cuentas Nacionales - DANE, cálculos Banco de la República

Publicación PIB Febrero 2026 Publicación PIB Mayo 2026

FBCF: otros edificios y estructuras

(Obras civiles + edificaciones no residenciales)

PIB: Inversión en otros edificios y estructuras

(precios constantes de 2015, serie DAEC*)

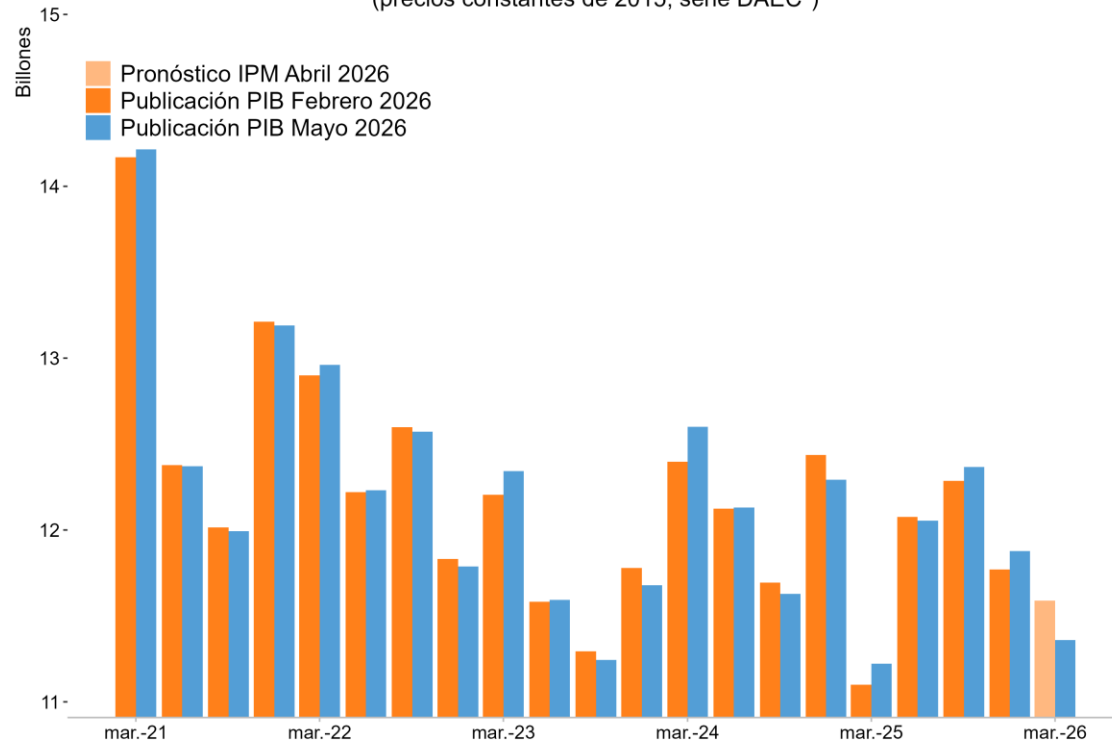

*Serie desestacionalizada y ajustada por efectos calendario (DAEC).
Fuente: Cuentas Nacionales - DANE, cálculos Banco de la República

Variación anual

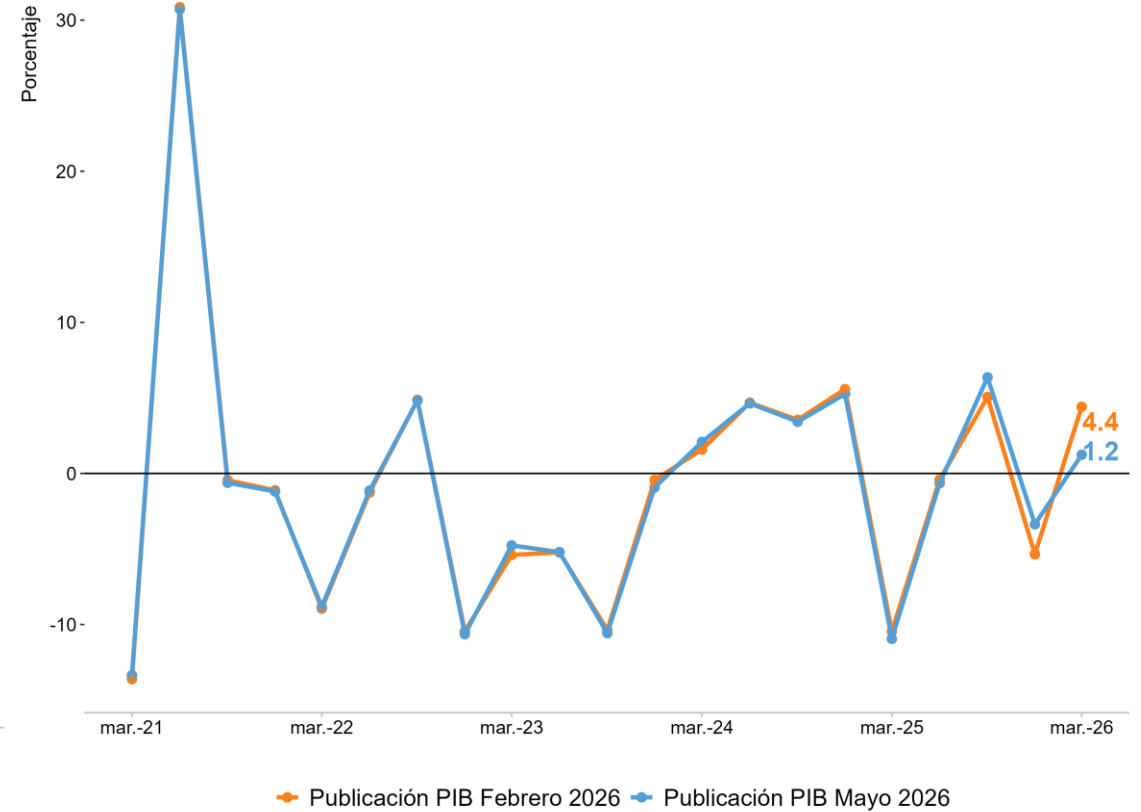

Oferta – valor agregado: Obras Civiles

PIB: Construcción de obras civiles

(precios constantes de 2015, serie DAEC*)

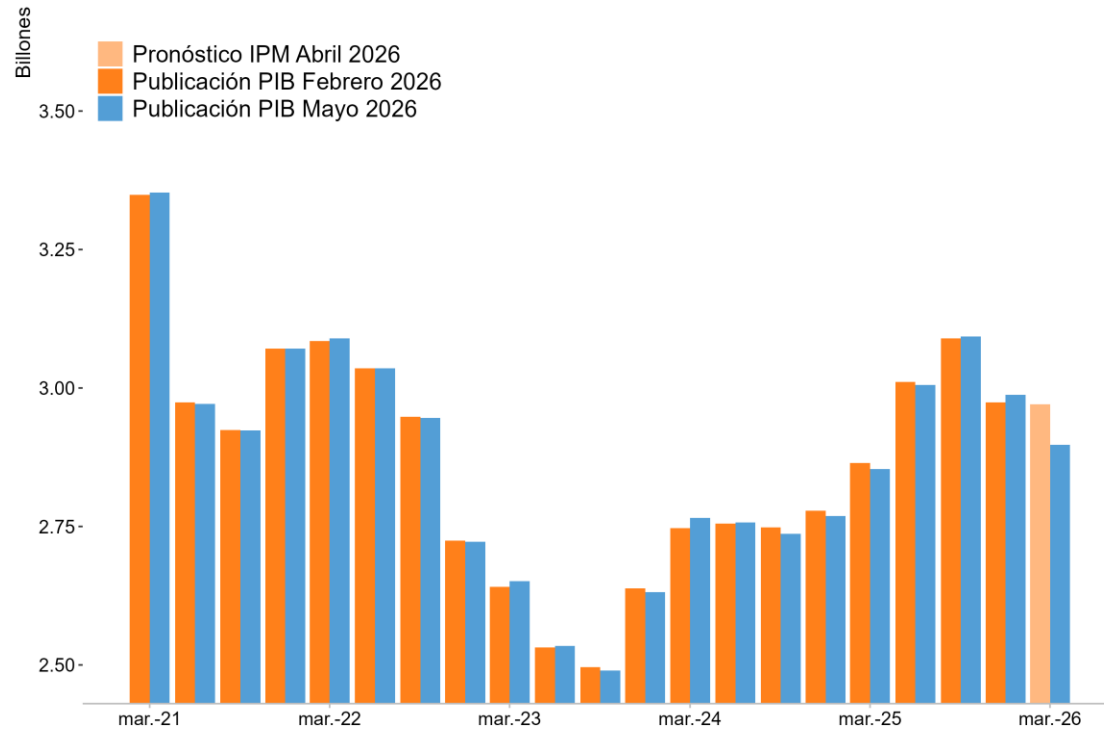

*Serie desestacionalizada y ajustada por efectos calendario (DAEC).
 Fuente: Cuentas Nacionales - DANE, cálculos Banco de la República

Variación anual

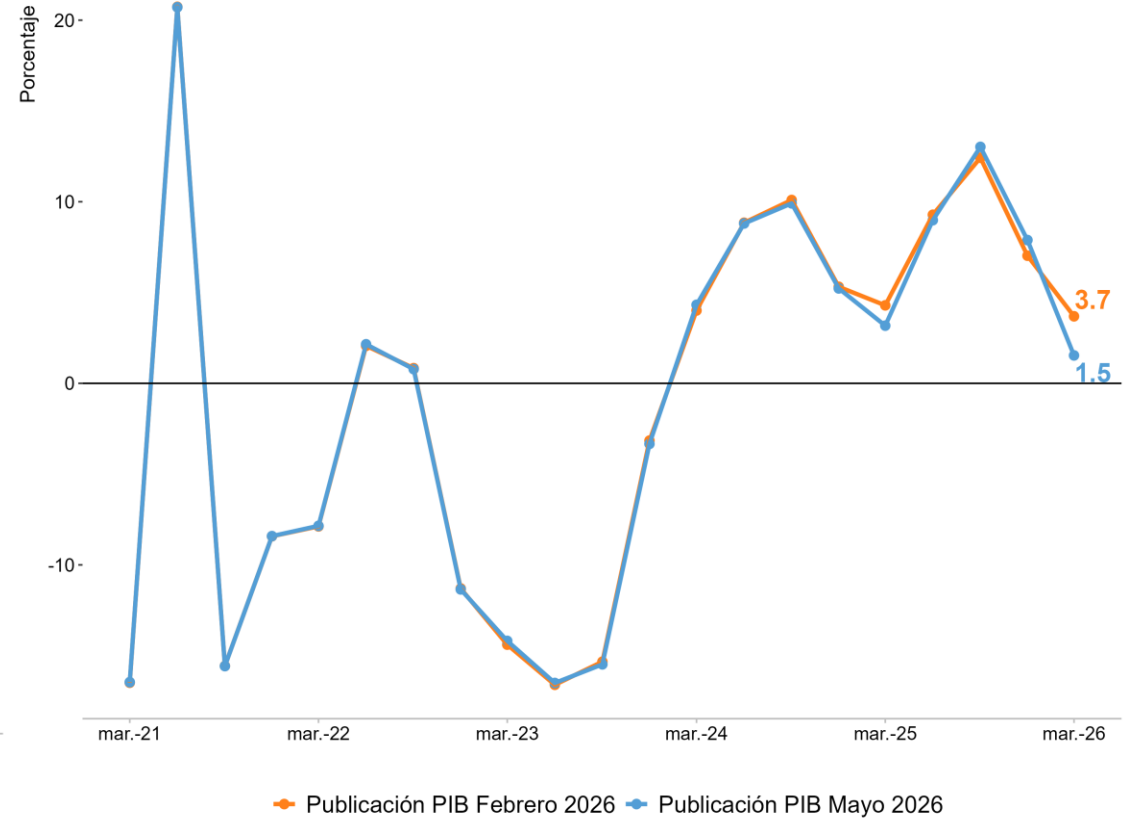

Censo de edificaciones: segmento no residencial

Área causada no residencial

(índice; 2020T3 = 100)

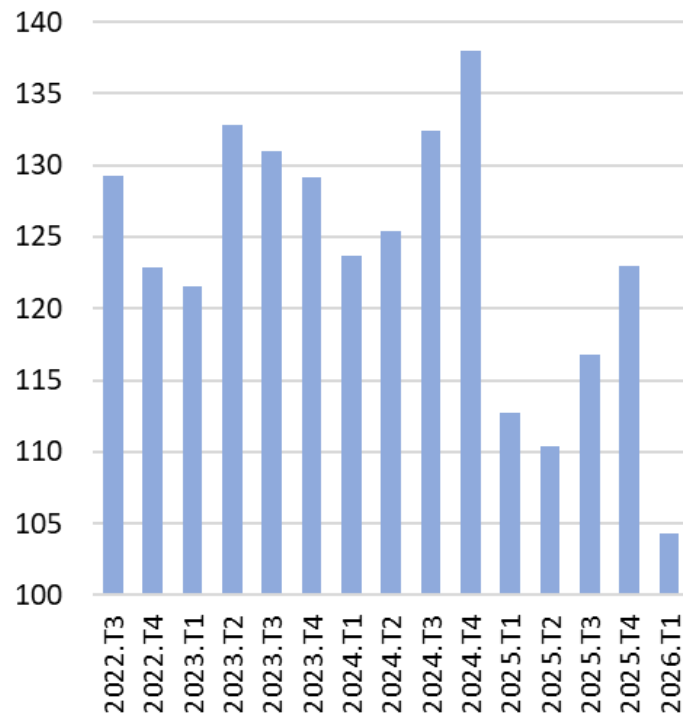

Área culminada no residencial

(índice; 2020T3 = 100)

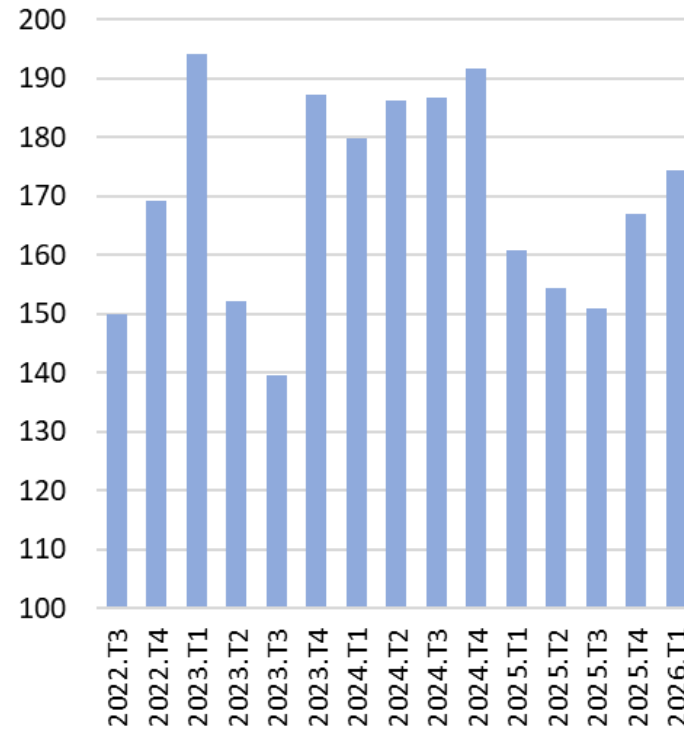

Área en proceso no residencial

(índice; 2020T3 = 100)

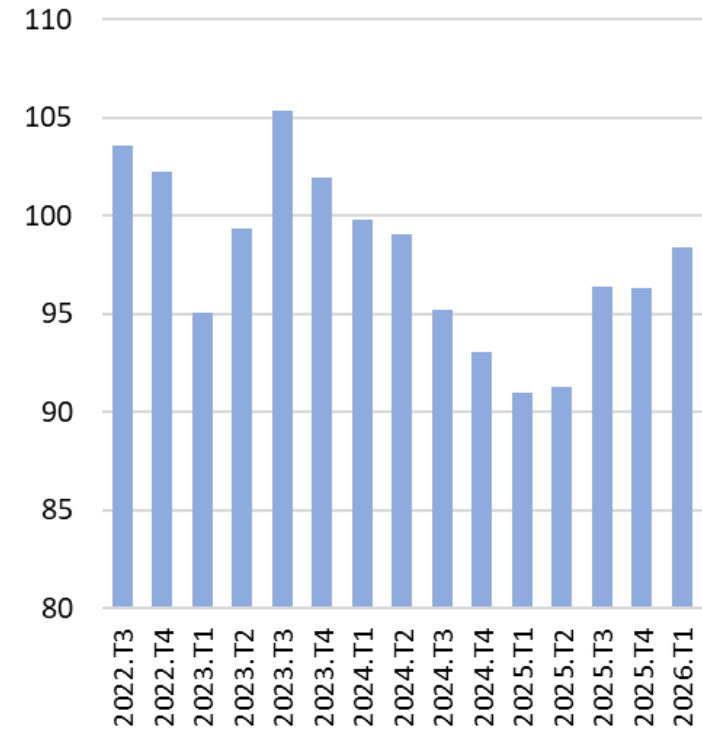

* Series originales.

Nota: CEED 17 áreas urbanas, 5 metropolitanas y Cundinamarca; para áreas en proceso y culminada no residencial se utilizan las categorías de oficinas, comercio, bodegas, educación, hoteles, administración pública y otros.

Fuente: DANE; cálculos Banco de la República.

FBCF: vivienda

PIB: Inversión en vivienda

(precios constantes de 2015, serie DAEC*)

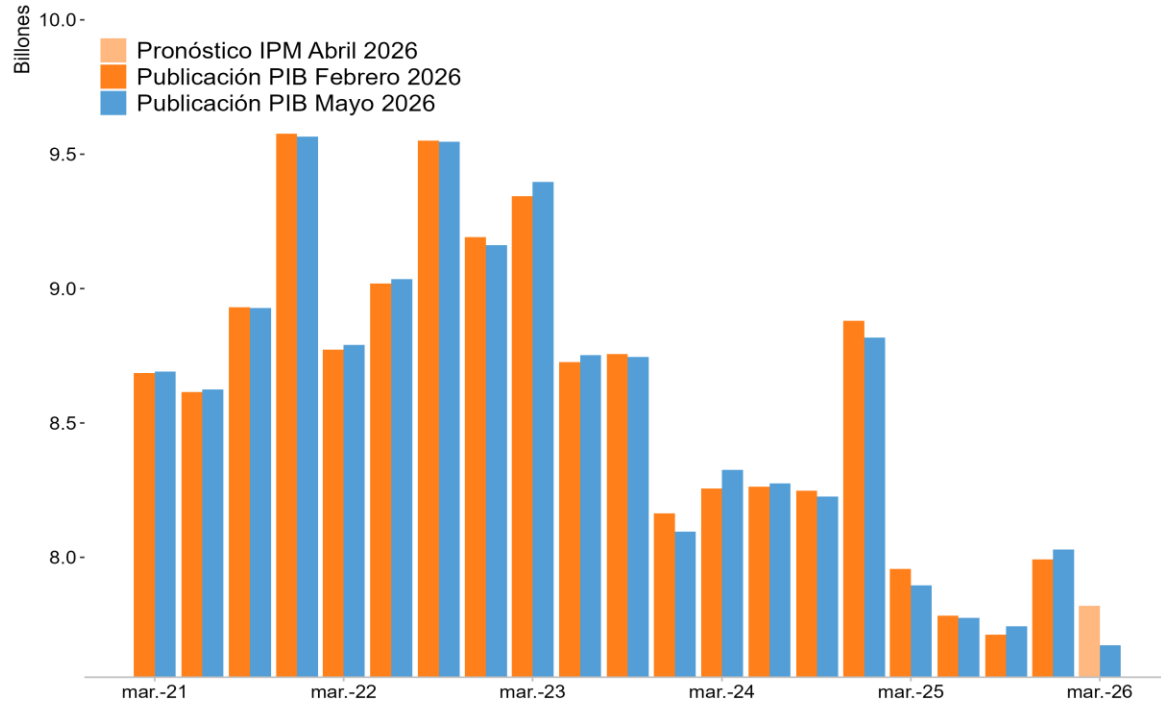

*Serie desestacionalizada y ajustada por efectos calendario (DAEC).
Fuente: Cuentas Nacionales - DANE, cálculos Banco de la República

Variación anual

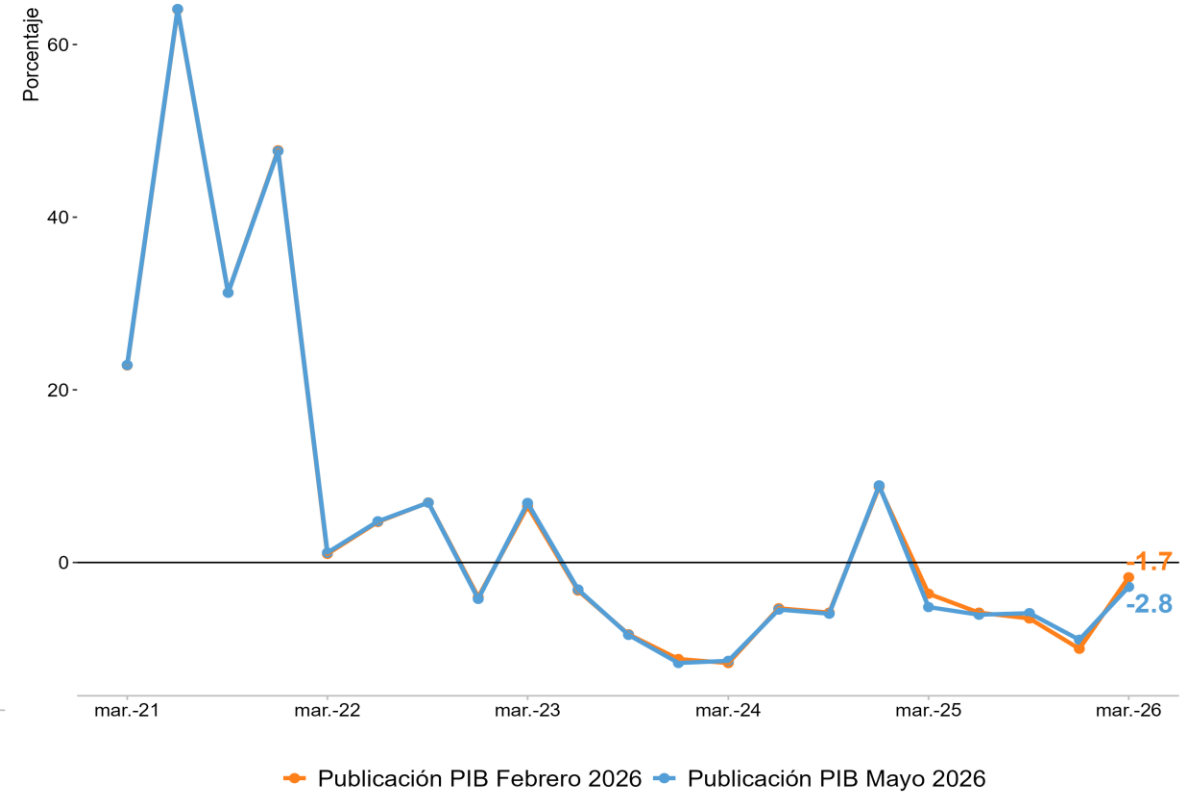

Censo de edificaciones: vivienda

Área culminada VIS
(índice; 2019T4 = 100)

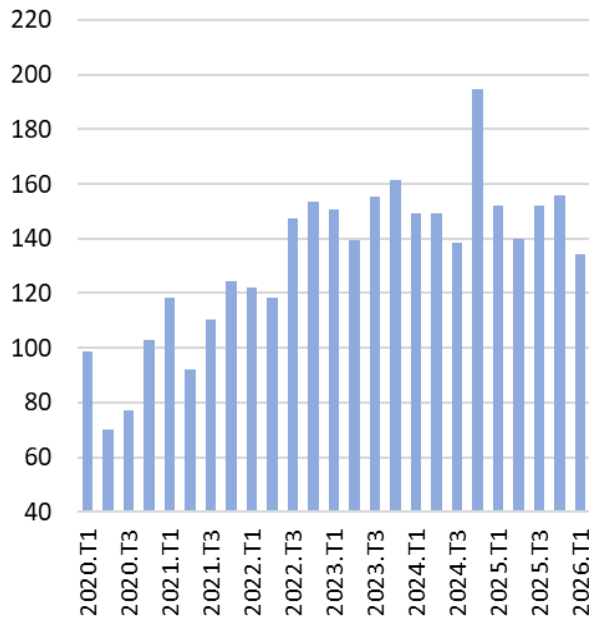

Área en proceso VIS
(índice; 2019T4 = 100)

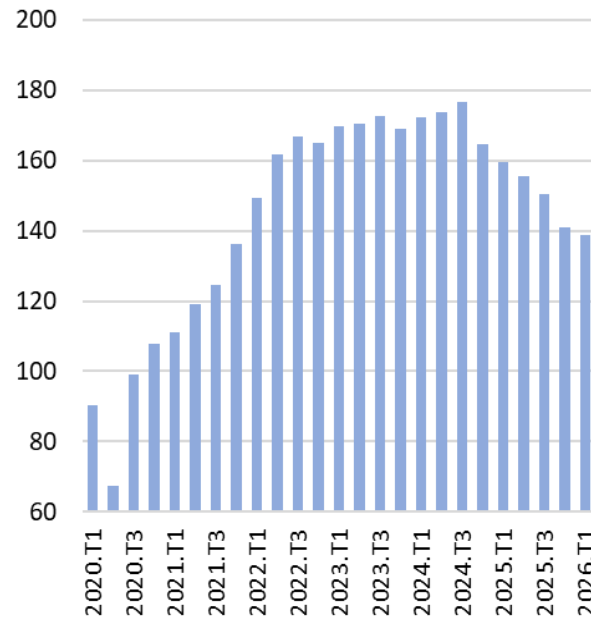

Área culminada No VIS
(índice; 2019T4 = 100)

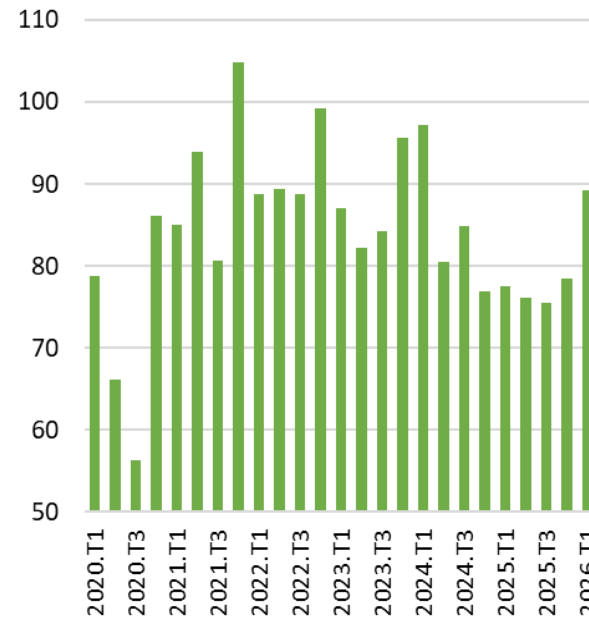

Área en proceso No VIS
(índice; 2019T4 = 100)

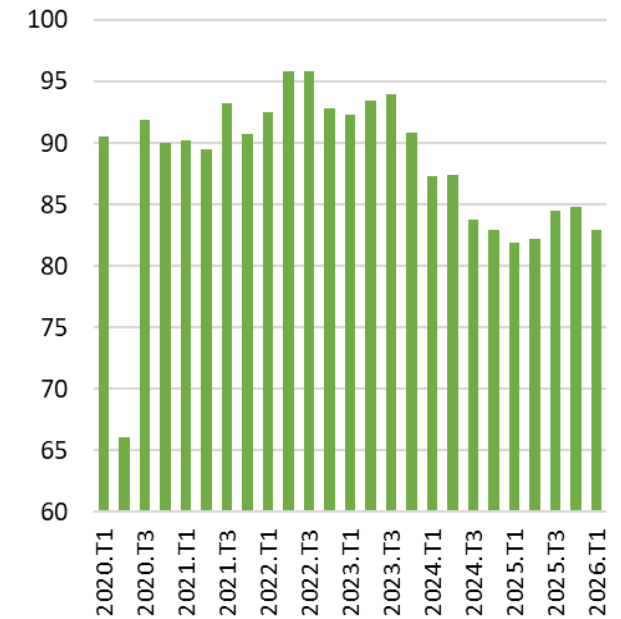

*Series originales.

Nota: CEED 20 áreas de influencia

Fuente: DANE; cálculos Banco de la República

Formación Bruta de Capital (FBC)

PIB: Formación bruta de capital

(precios constantes de 2015, serie DAEC*)

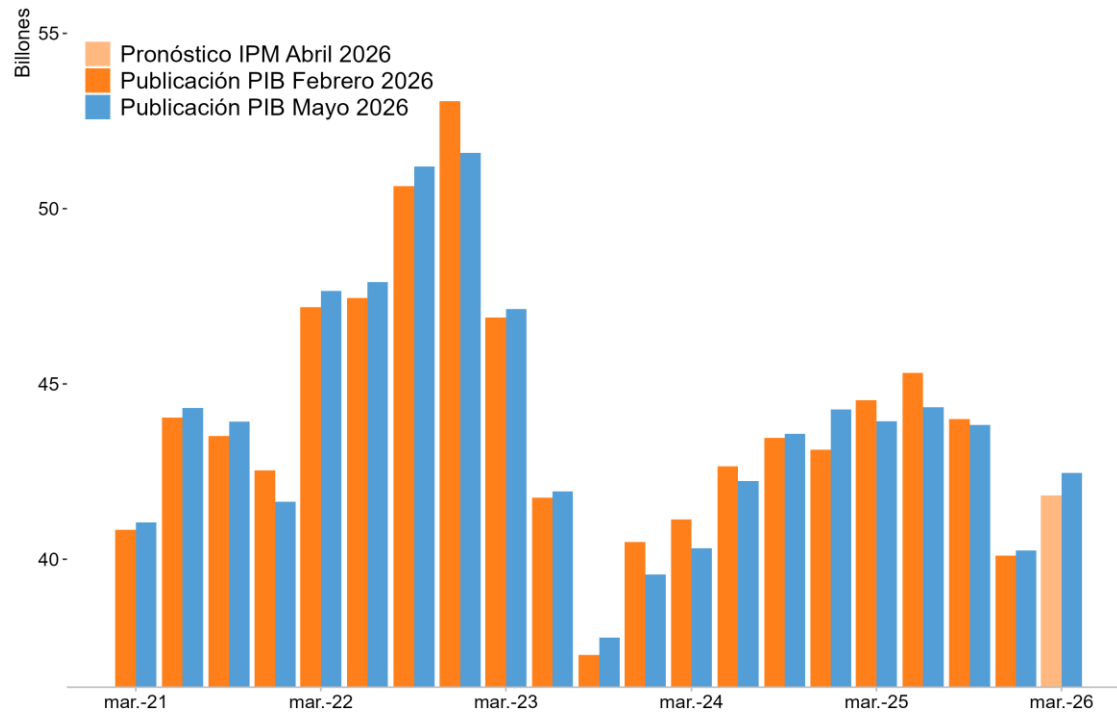

*Serie desestacionalizada y ajustada por efectos calendario (DAEC).
Fuente: Cuentas Nacionales - DANE, cálculos Banco de la República

Variación anual

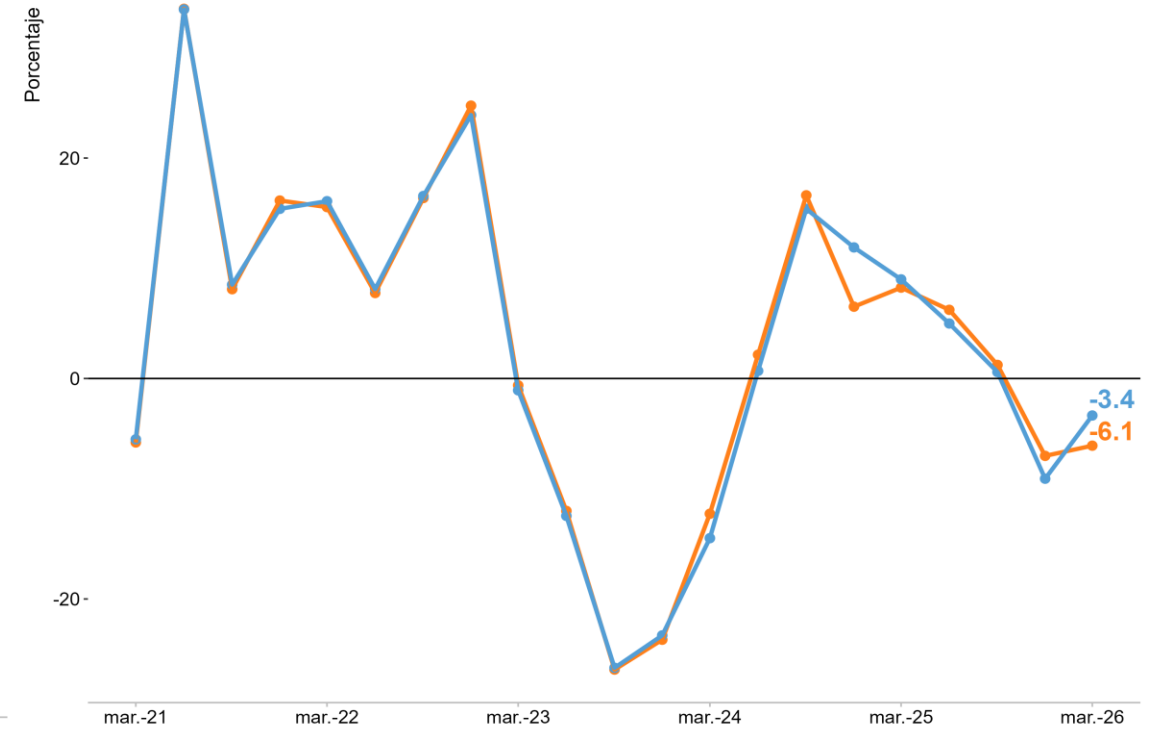

Publicación PIB Febrero 2026 Publicación PIB Mayo 2026

Exportaciones

PIB: Exportaciones

(precios constantes de 2015, serie DAEC*)

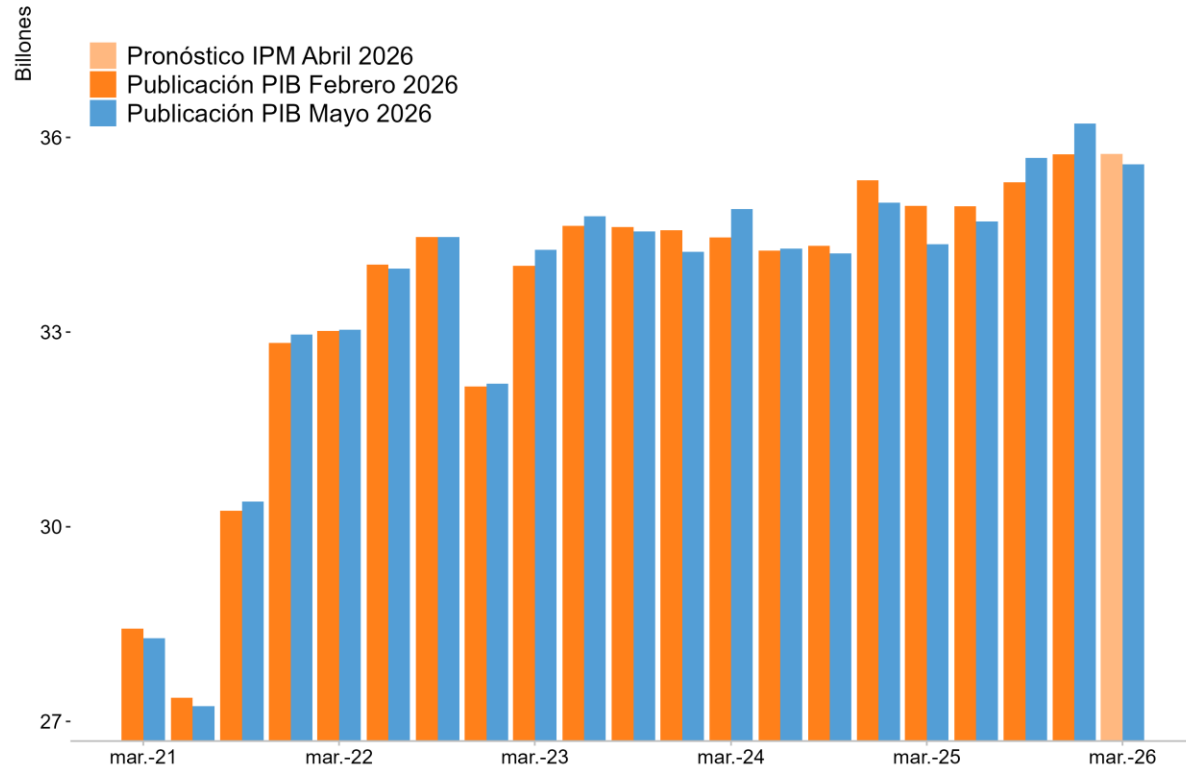

*Serie desestacionalizada y ajustada por efectos calendario (DAEC).
Fuente: Cuentas Nacionales - DANE, cálculos Banco de la República

Variación anual

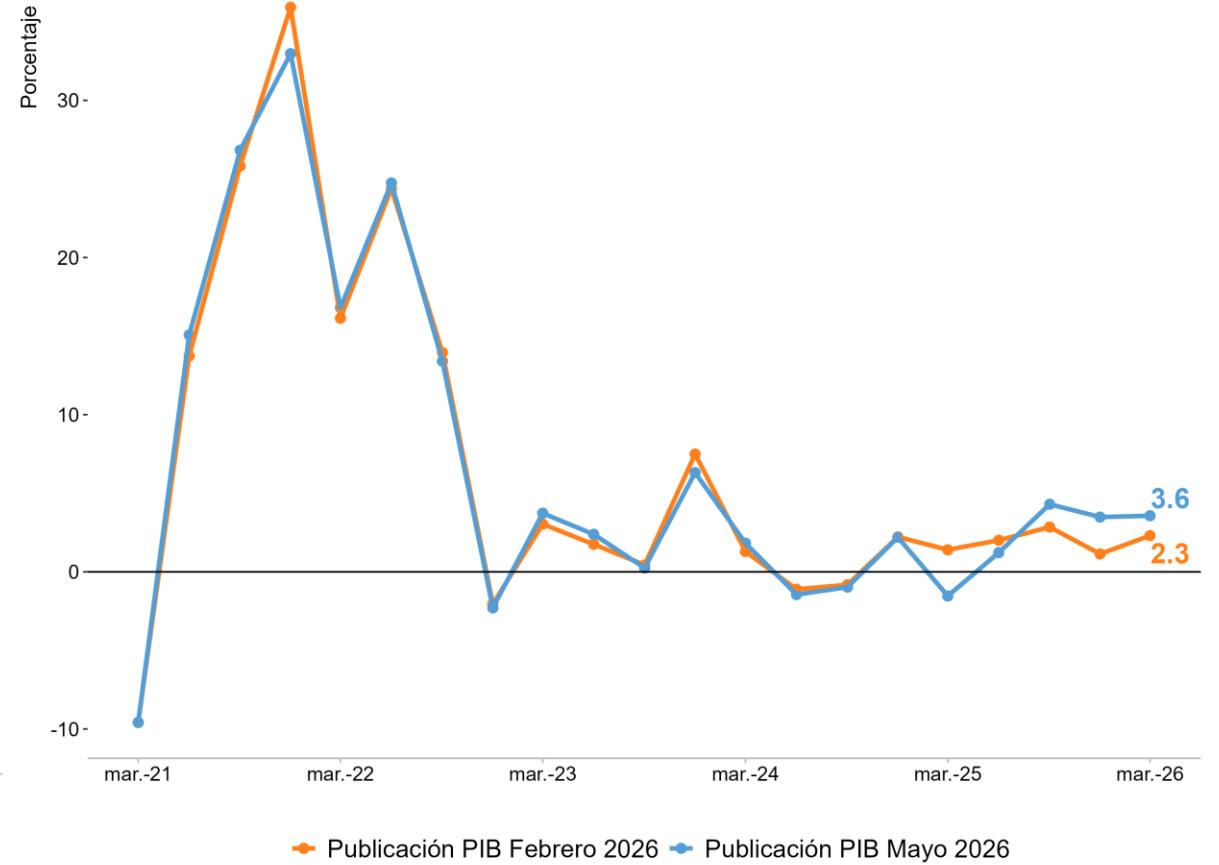

Importaciones

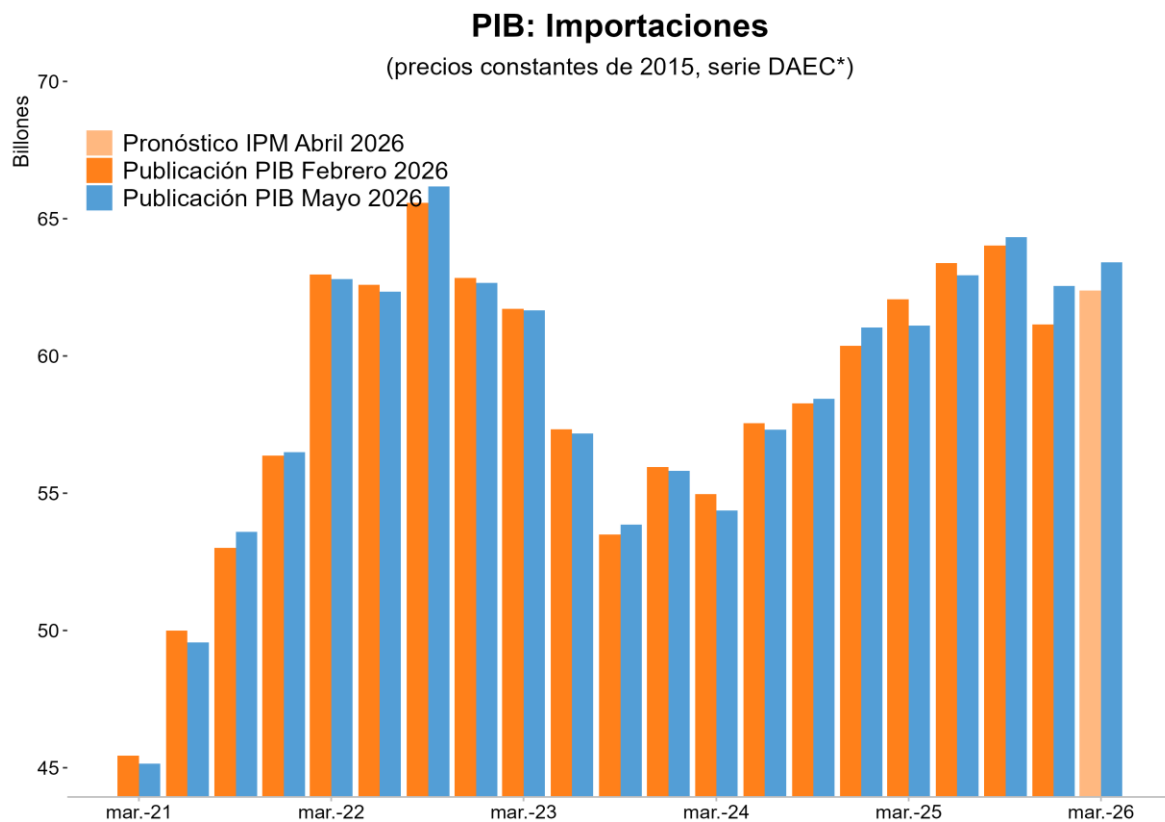

*Serie desestacionalizada y ajustada por efectos calendario (DAEC).
Fuente: Cuentas Nacionales - DANE, cálculos Banco de la República

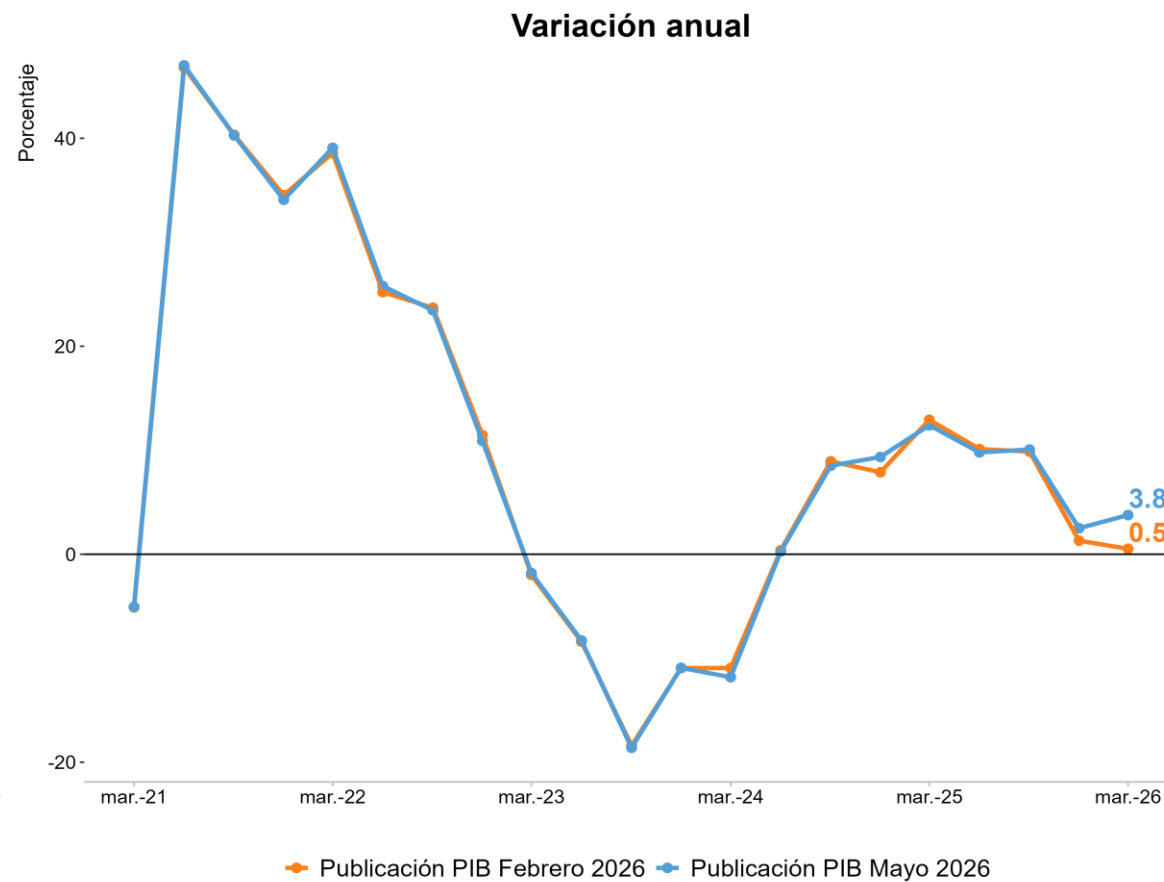

Demanda externa neta (exportaciones – importaciones)

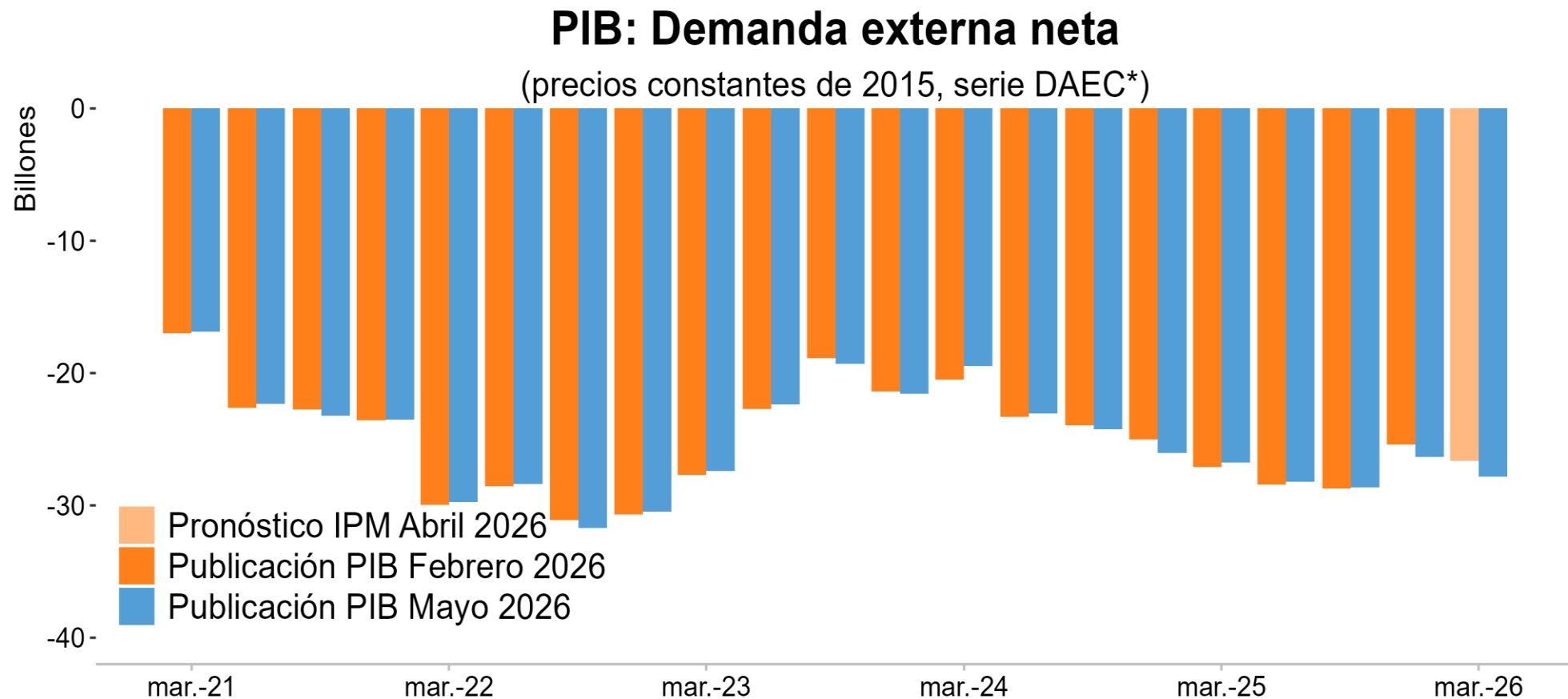

*Serie desestacionalizada y ajustada por efectos calendario (DAEC).
Fuente: Cuentas Nacionales - DANE, cálculos Banco de la República

Ramas primarias (agropecuario + minería)

PIB: Ramas primarias

(precios constantes de 2015, serie DAEC*)

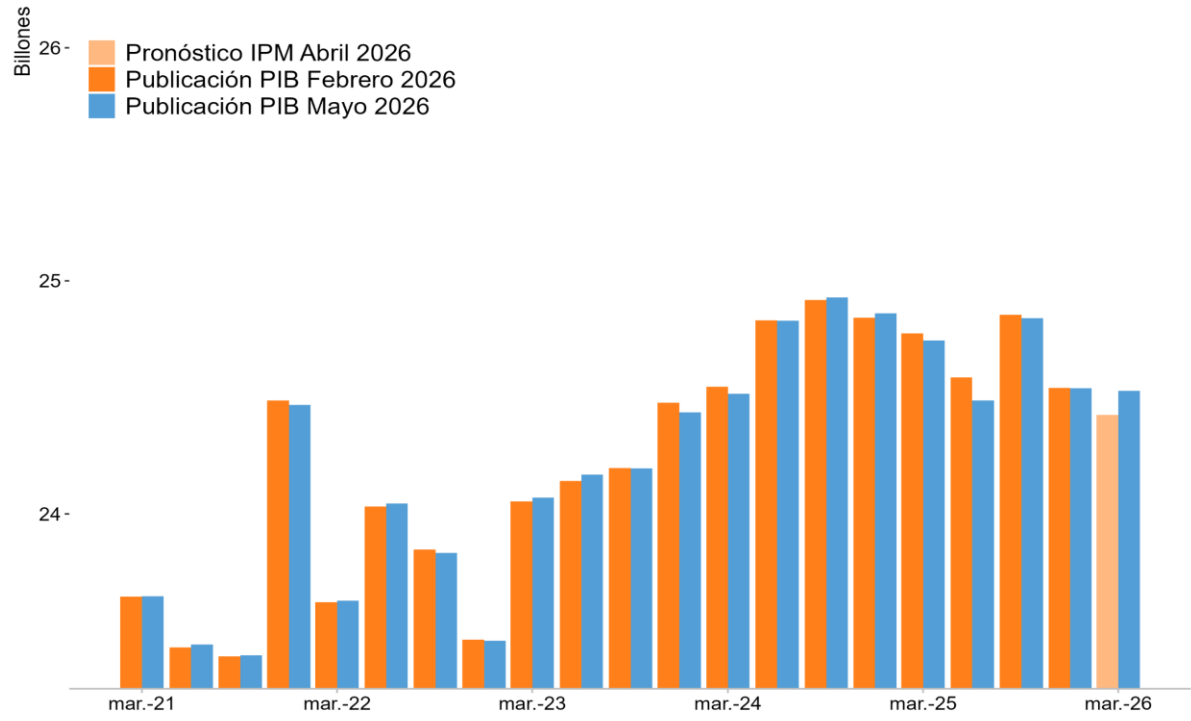

*Serie desestacionalizada y ajustada por efectos calendario (DAEC).
Fuente: Cuentas Nacionales - DANE, cálculos Banco de la República

Variación anual

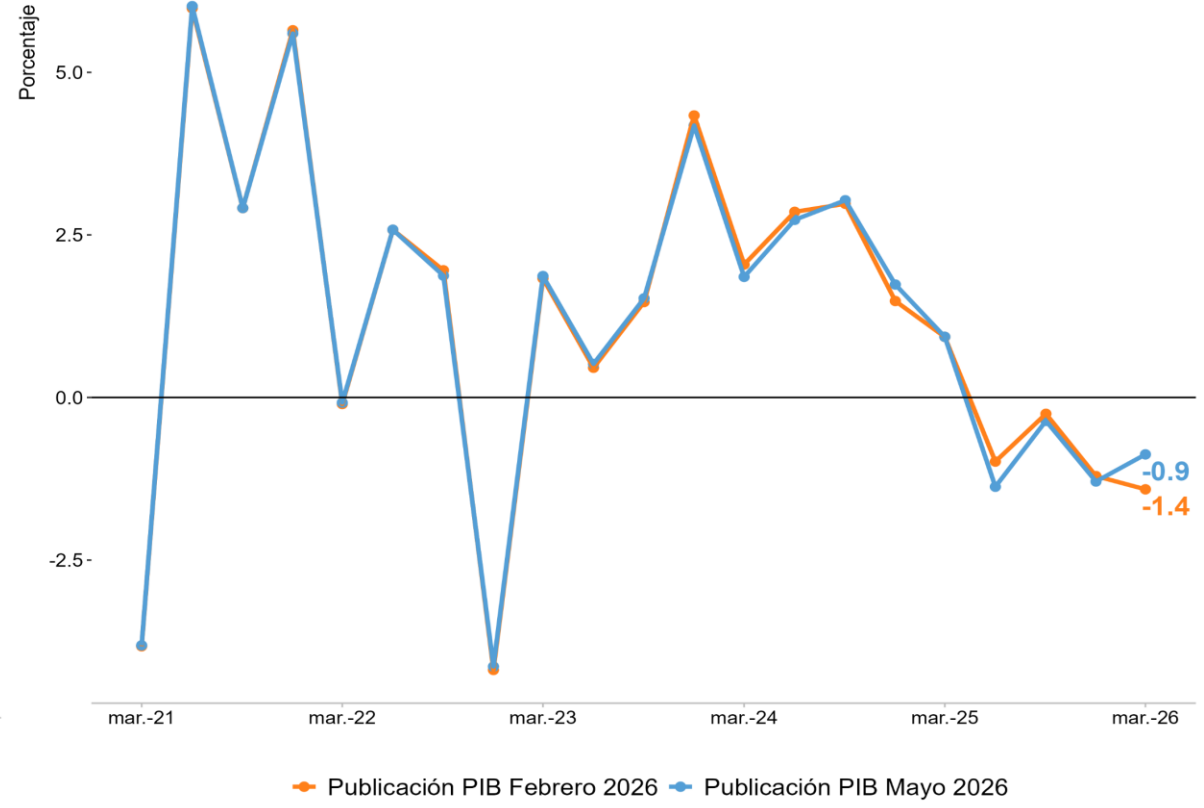

Ramas secundarias (industria + construcción)

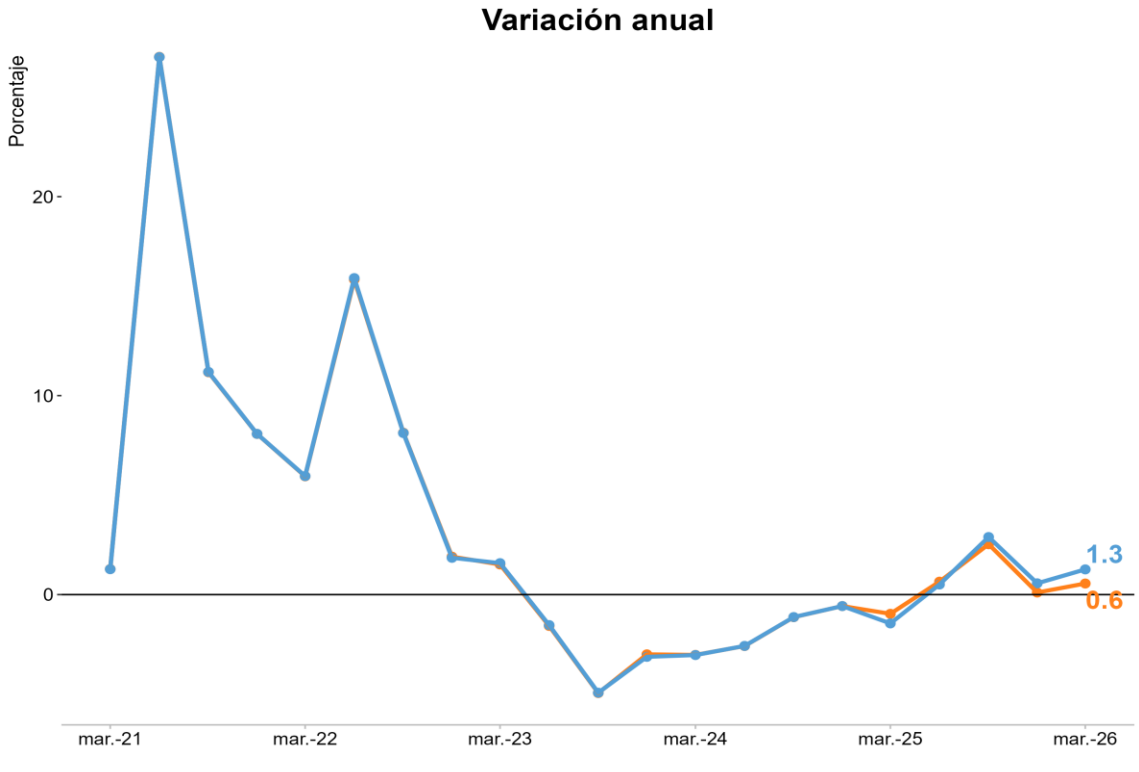
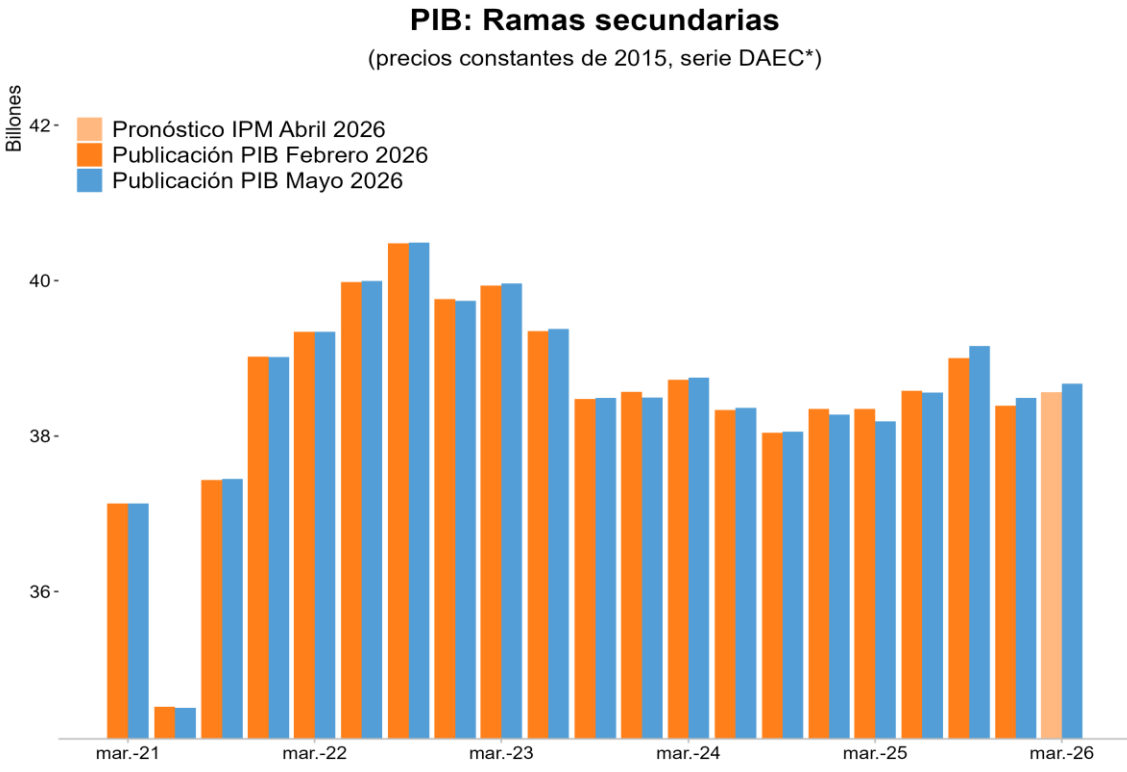

*Serie desestacionalizada y ajustada por efectos calendario (DAEC).
Fuente: Cuentas Nacionales - DANE, cálculos Banco de la República

Ramas terciarias

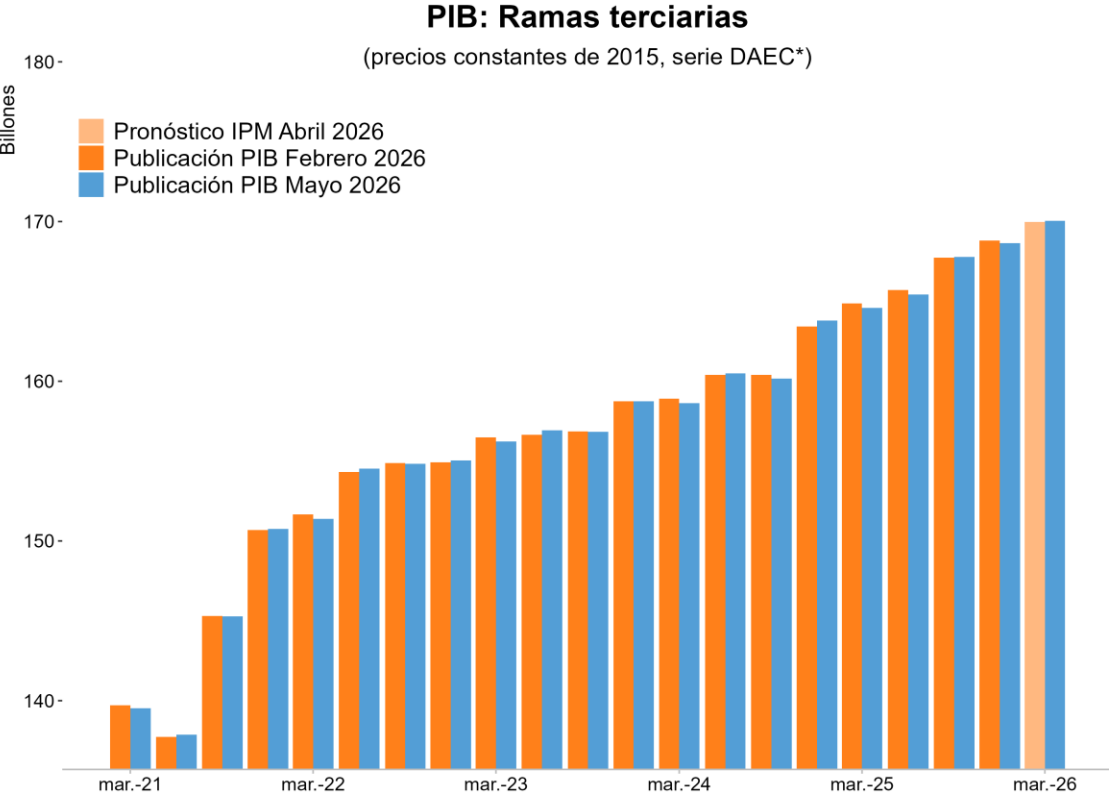

*Serie desestacionalizada y ajustada por efectos calendario (DAEC).
Fuente: Cuentas Nacionales - DANE, cálculos Banco de la República

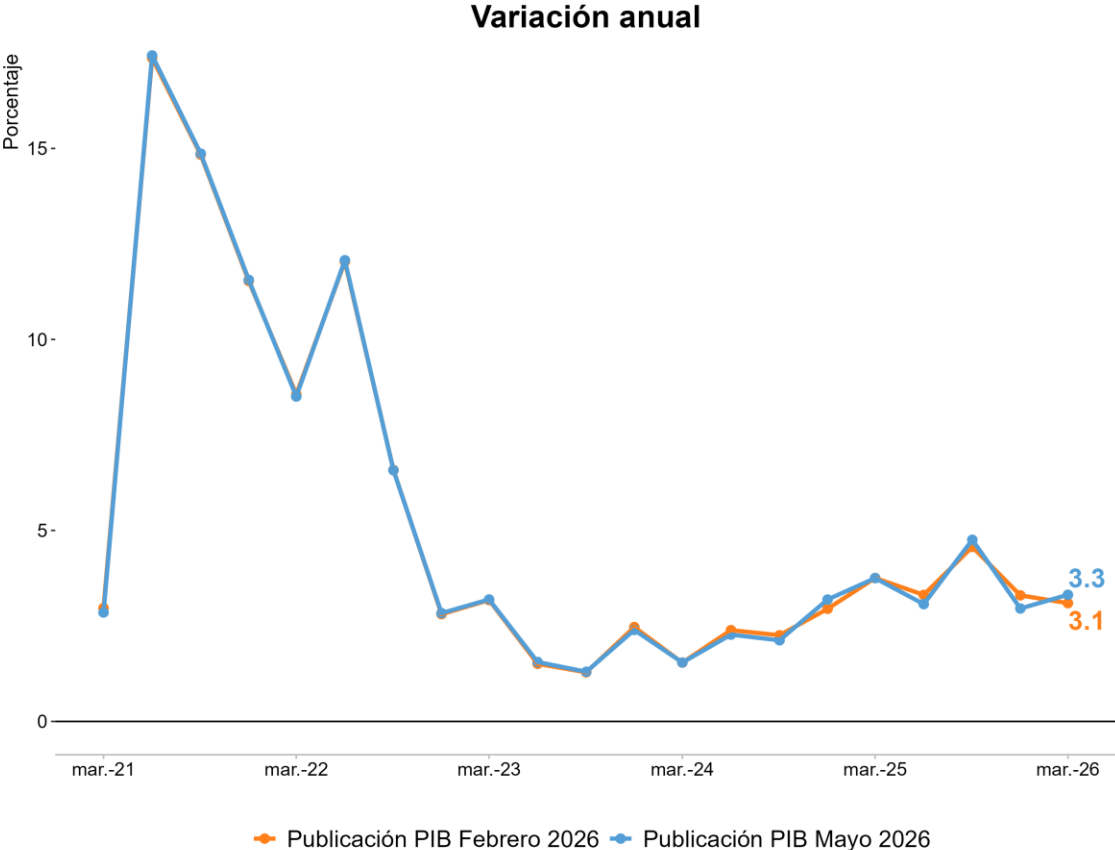

Publicación PIB Febrero 2026 Publicación PIB Mayo 2026

Indicador de Seguimiento a la Economía (ISE)

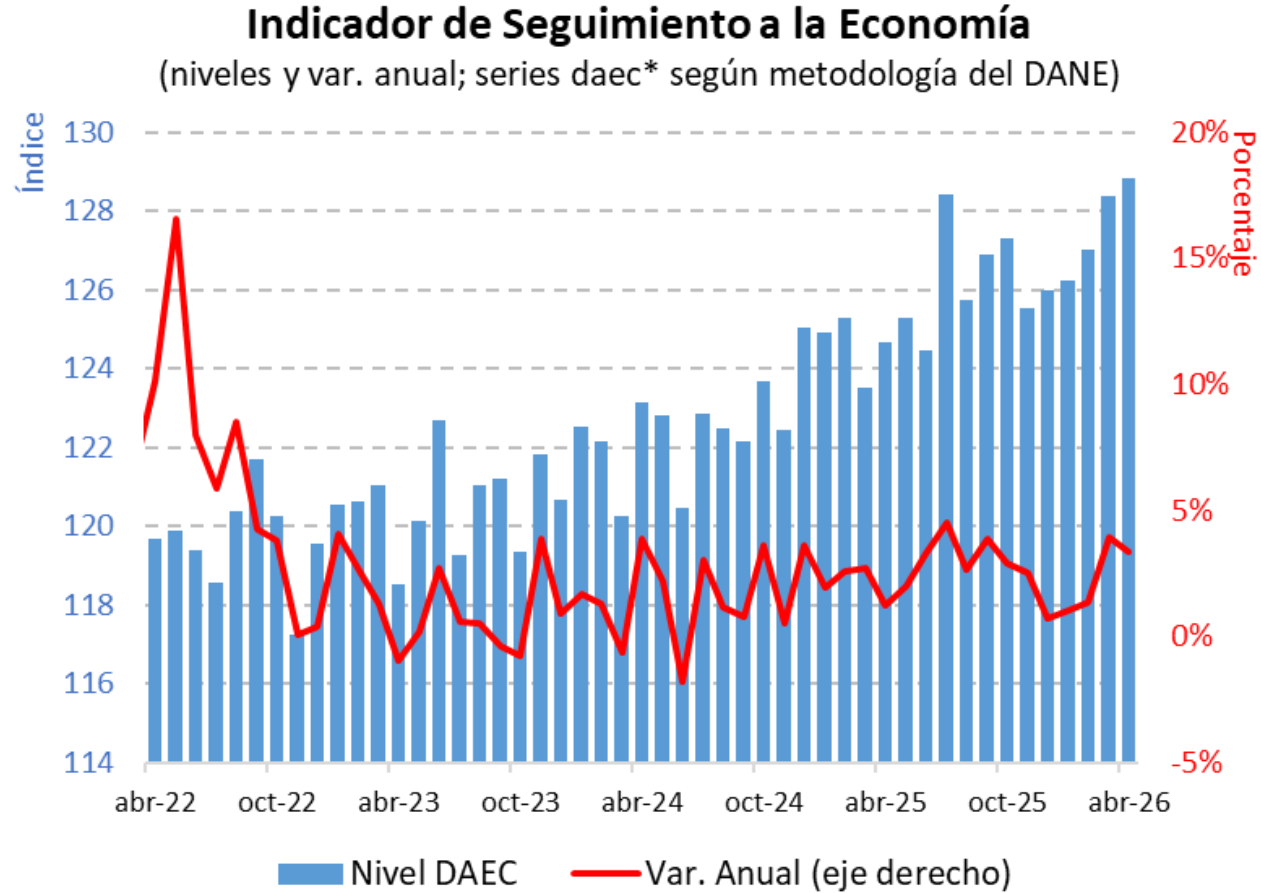

ISE Primario

(niveles y var. anual, series daec*)

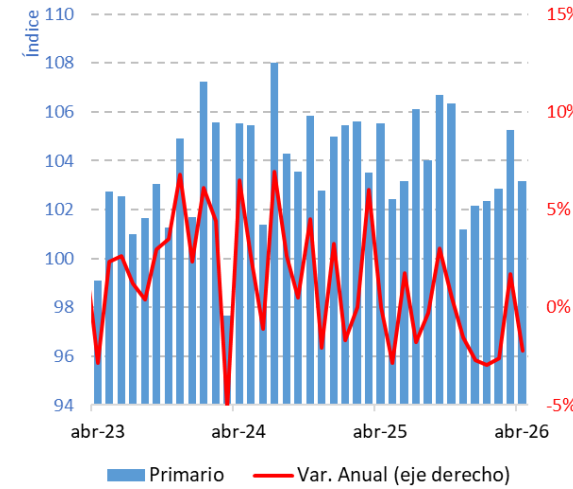

ISE Secundario

(niveles y var. anual, series daec*)

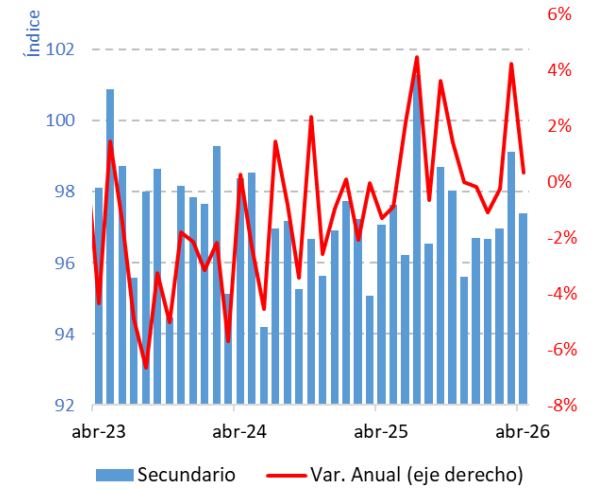

ISE Terciario

(niveles y var. anual, series daec*)

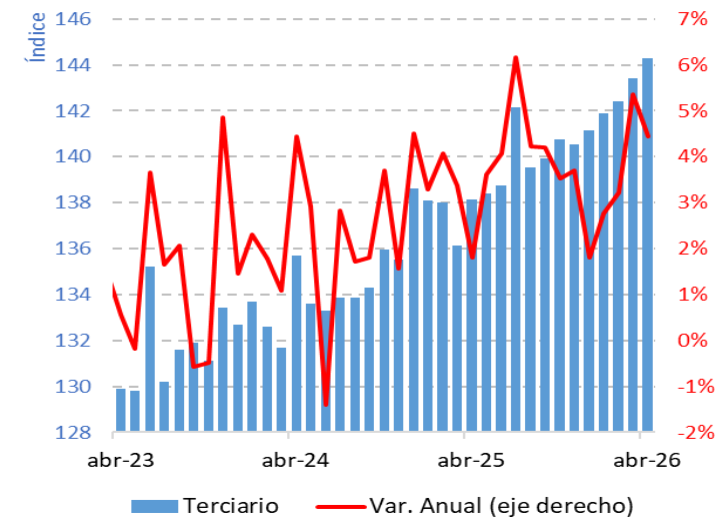

Pulso económico regional (PER)

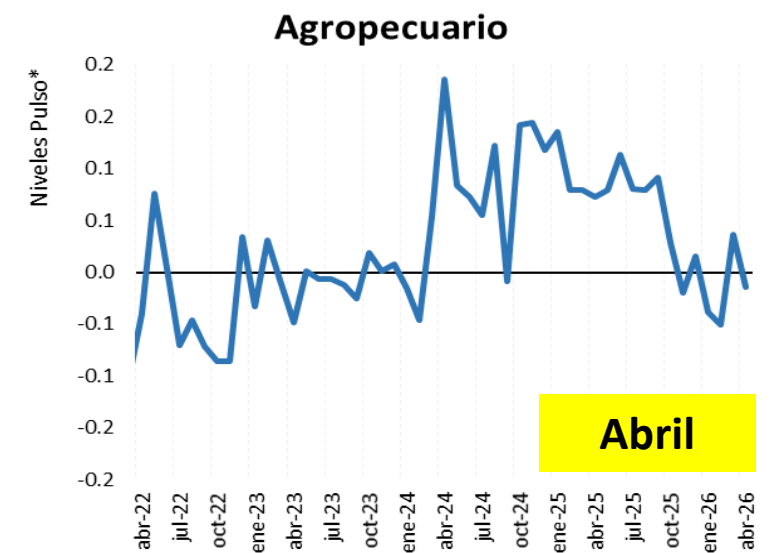
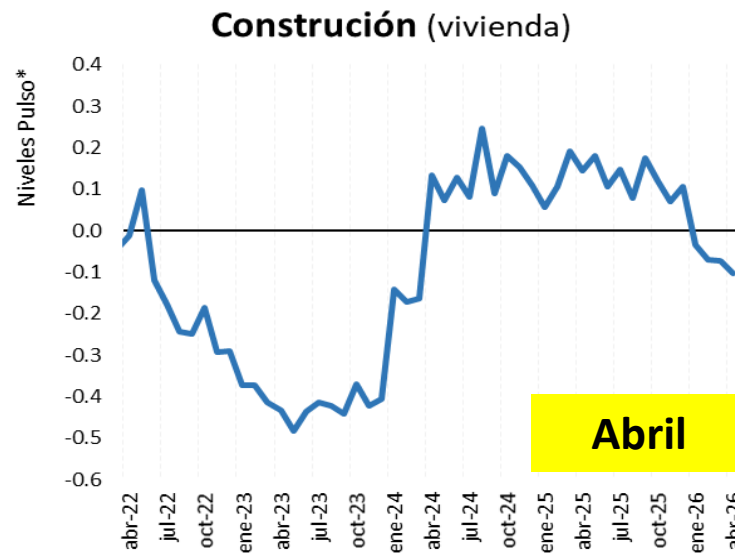
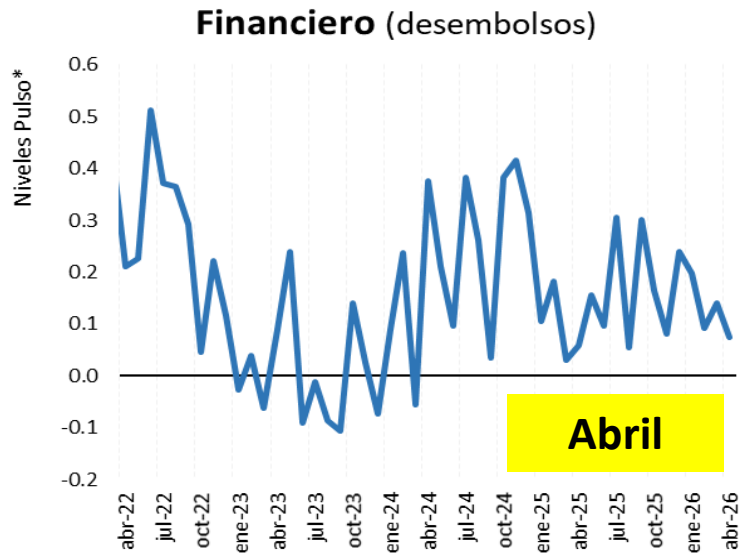
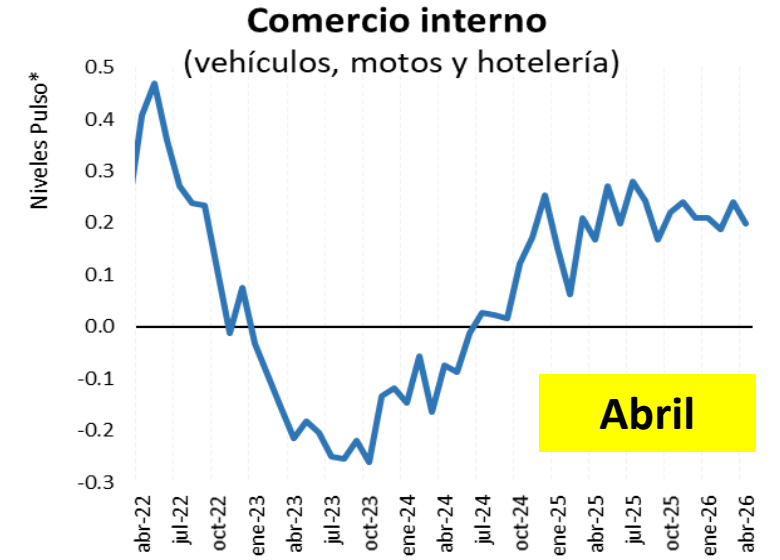
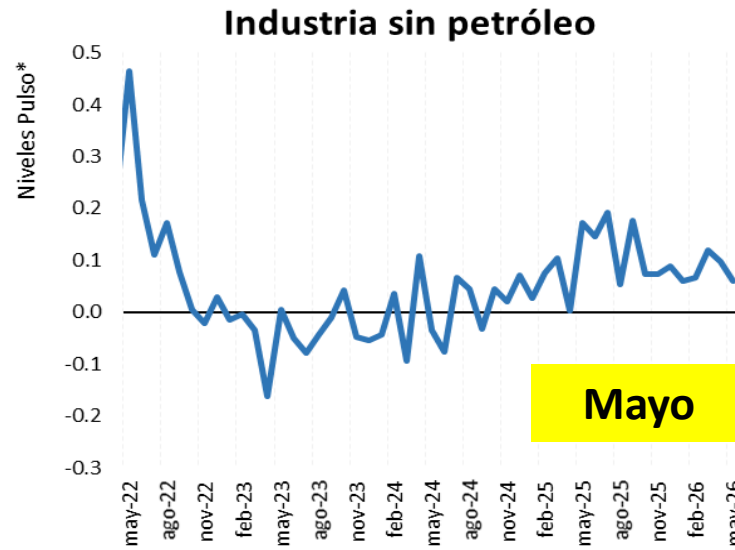
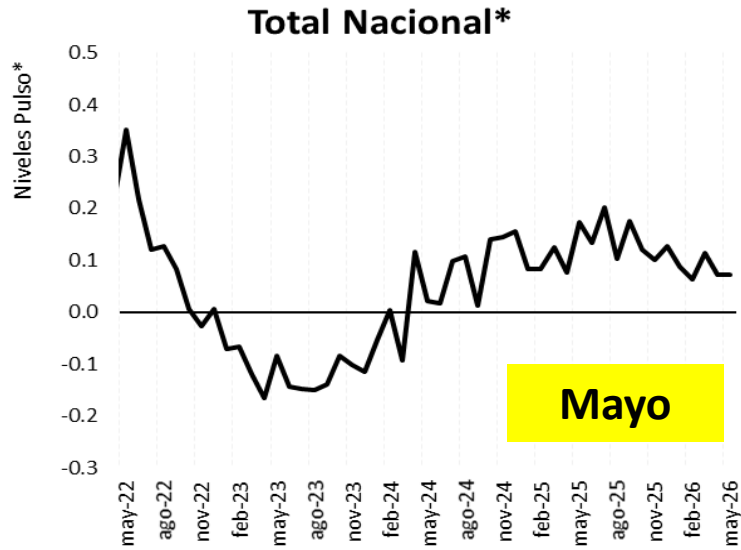

Nota: Series originales. *Resultados niveles Pulso entre -1 y 1. No corresponde a variaciones porcentuales anuales.

Fuente: Banco de la República.

Encuestas sectoriales (I)

Producción real manufacturera
(base 2018=100, serie desestacionalizada por el DANE)

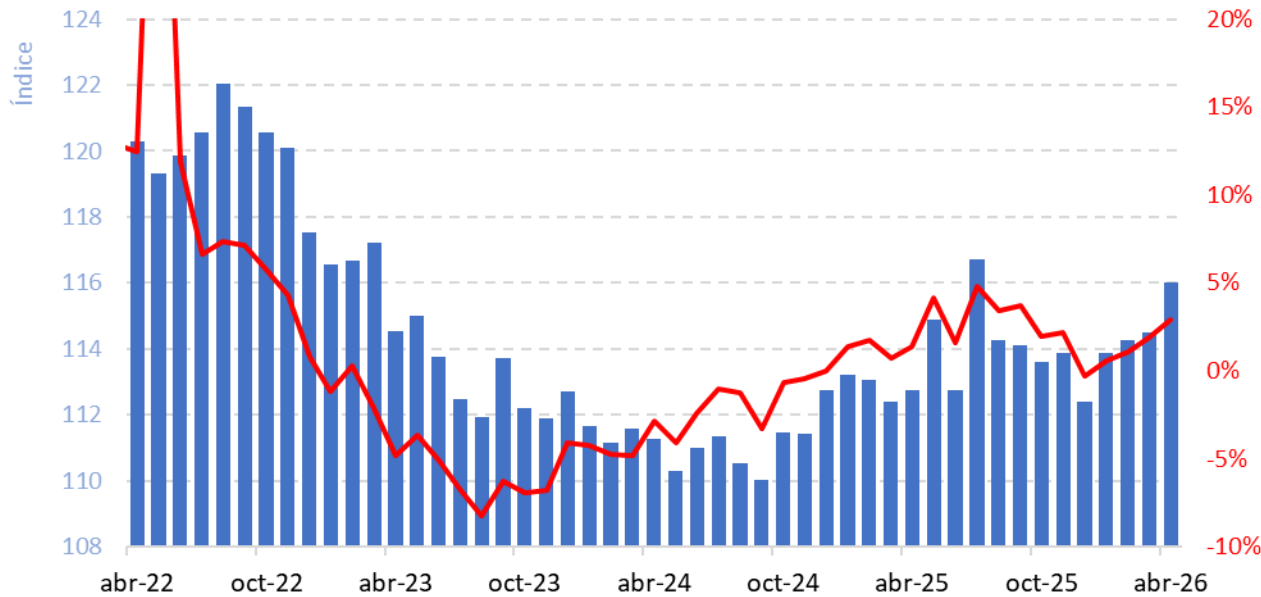

■ Este resultado — Variación anual serie SA (eje der.)

Promedio acumulado a abril de 2026

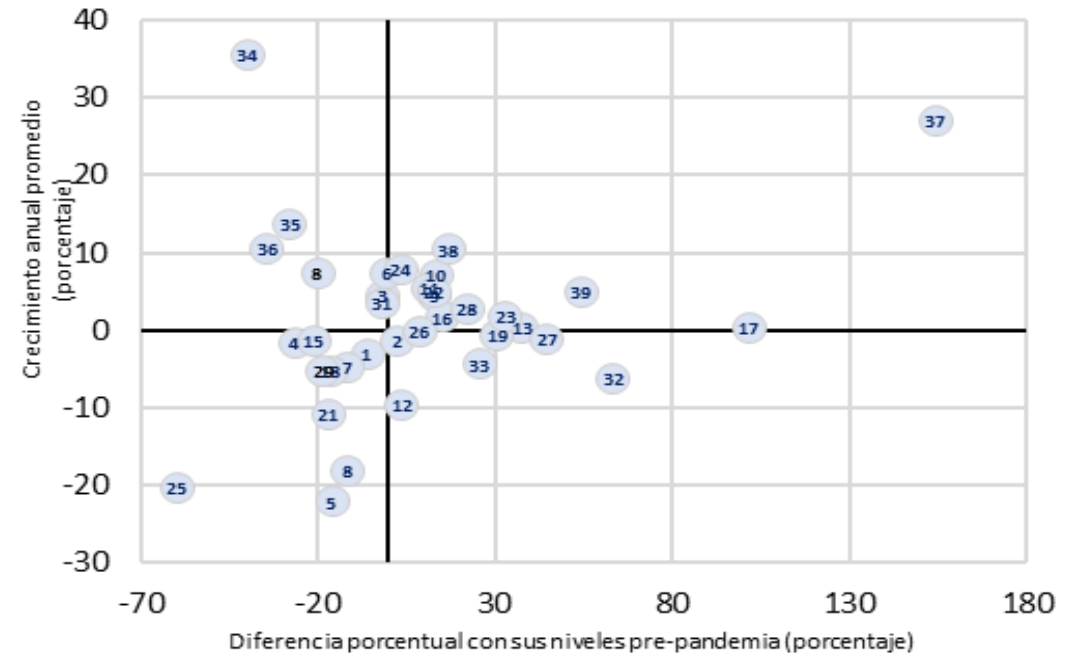

- 1 Procesamiento y conservación de carne, pescado, crustáceos y moluscos
- 2 Elaboración de aceites y grasas de origen vegetal y animal
- 3 Elaboración de productos lácteos
- 4 Elaboración de productos de molinería, almidones y sus derivados
- 5 Trilla de café
- 6 Elaboración de azúcar y panela
- 7 Elaboración de productos de panadería
- 8 Elaboración de cacao, chocolate y prod de confitería
- 9 Elaboración de otros productos alimenticios n.c.p.
- 10 Alimentos para animales
- 11 Elaboración de bebidas
- 12 Hilatura, tejeduría y acabado de productos textiles
- 13 Confecciones

- 14 Curtido y recurtido de cueros
- 15 Fabricación de artículos de viaje, bolsos de mano y artículos similares en cuero
- 16 Fabricación de calzado
- 17 Industrias de la madera
- 18 Fabricación de papel, cartón, y sus productos
- 19 Actividades de impresión
- 20 Coquización y refinación de petróleo
- 21 Fabricación de sustancias químicas básicas, y sus productos
- 22 Fabricación de otros productos químicos
- 23 Fabricación de Jabones y detergentes, perfumes y preparados de tocador
- 24 Fabricación de productos farmacéuticos, sustancias químicas medicinales
- 25 Productos de caucho
- 26 Fabricación de productos de plástico

- 27 Vidrio y otros
- 28 Fabricación de productos minerales no metálicos n.c. p.
- 29 Industrias básicas de hierro y de acero
- 30 Industrias básicas de metales preciosos y no ferrosos
- 31 Fabricación de productos elaborados de metal
- 32 Aparatos y equipo eléctrico
- 33 Fabricación de maquinaria y equipo n.c. p.
- 34 Vehículos automotores y sus motores
- 35 Carrocerías para vehículos
- 36 Partes, piezas y accesorios para vehículos
- 37 Fabricación de otros tipos de equipo de transporte
- 38 Fabricación de muebles, colchones y somieres
- 39 Otras industrias manufactureras

Nota: La tendencia pre-pandemia de los sectores considerados se calcula a partir de la información mensual observada entre 2015 y 2019.

Fuente: EMMET y EMC – DANE, cálculos Banco de la República.

Encuestas sectoriales (II)

Ventas reales del comercio minorista sin combustibles ni vehículos
(base 2019=100, serie desestacionalizada por el DANE)

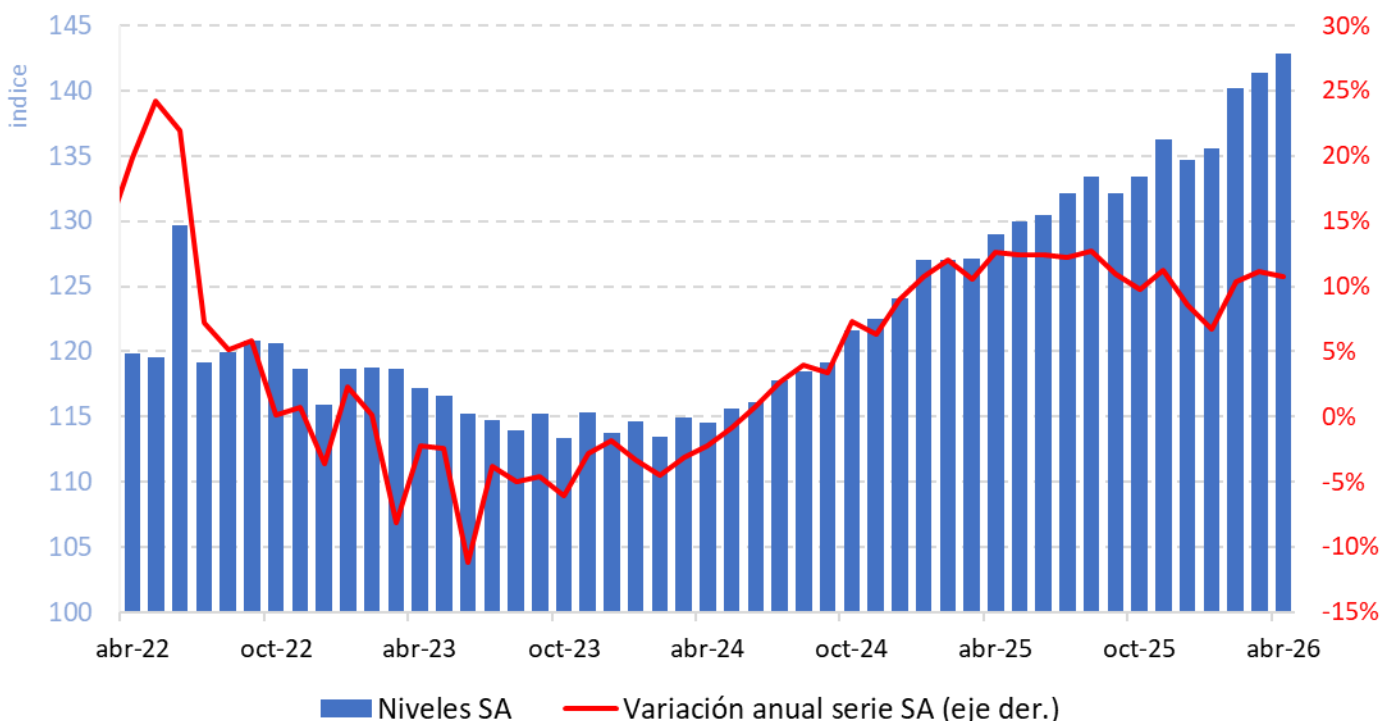

Promedio acumulado a abril de 2026

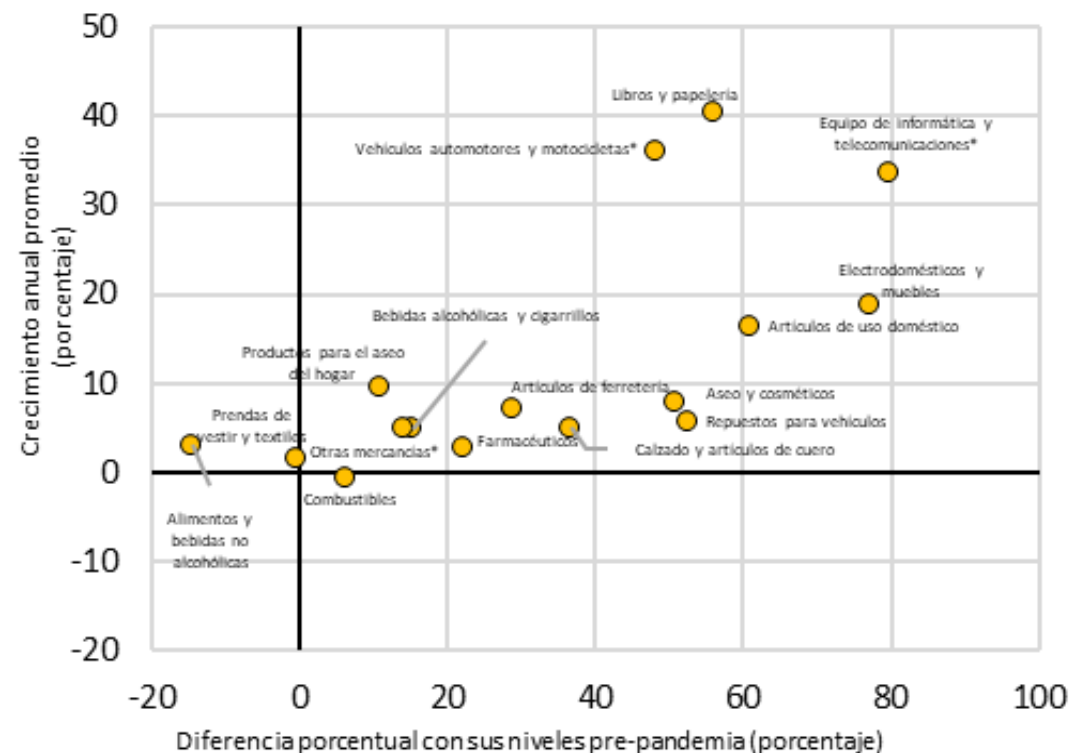

Nota: La tendencia pre-pandemia de los sectores considerados se calcula a partir de la información mensual observada entre 2015 y 2019.

Fuente: EMMET y EMC – DANE, cálculos Banco de la República.

Matrículas de vehículos y motocicletas

Número de matrículas (Particular)^{a/} (mensual)

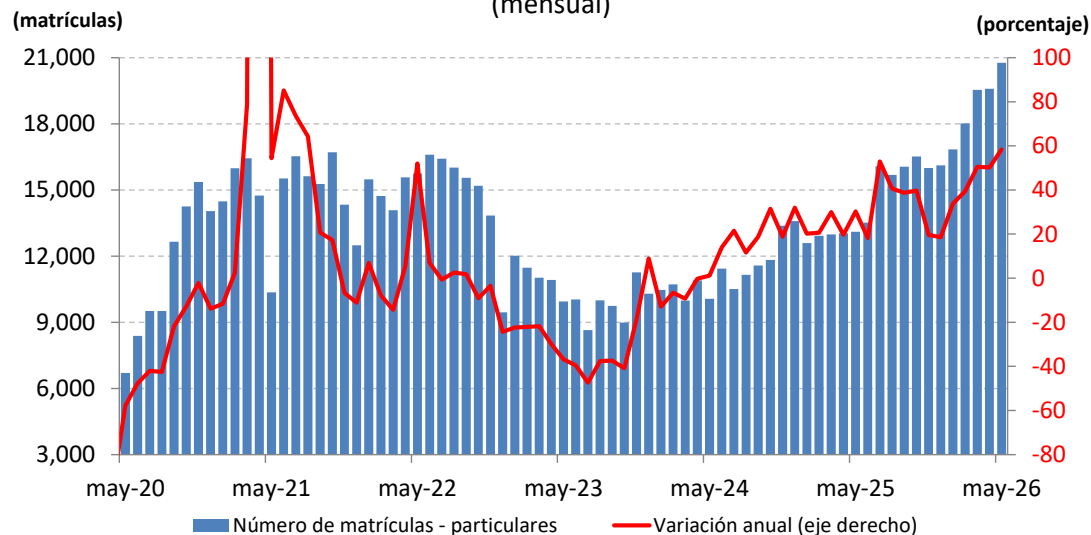

Número de matrículas (Inversión)^{a/} (mensual)

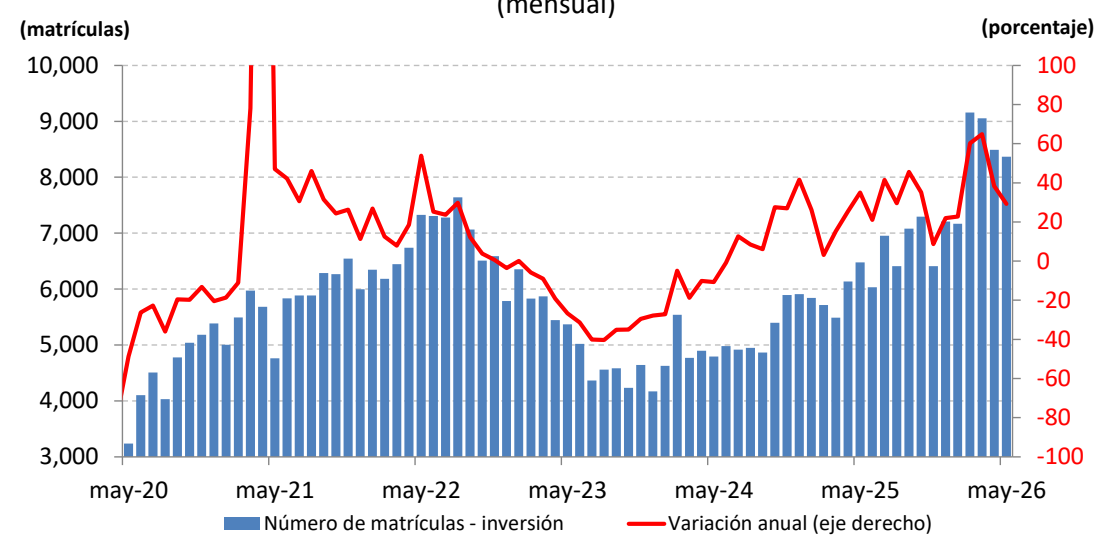

a/ Serie desestacionalizada y ajustada por efectos calendario.
Fuente: RUNT; cálculos del Banco de la República.

a/ Serie desestacionalizada y ajustada por efectos calendario.
Fuente: RUNT; cálculos del Banco de la República.

Número de matrículas de motocicletas^{a/} (mensual)

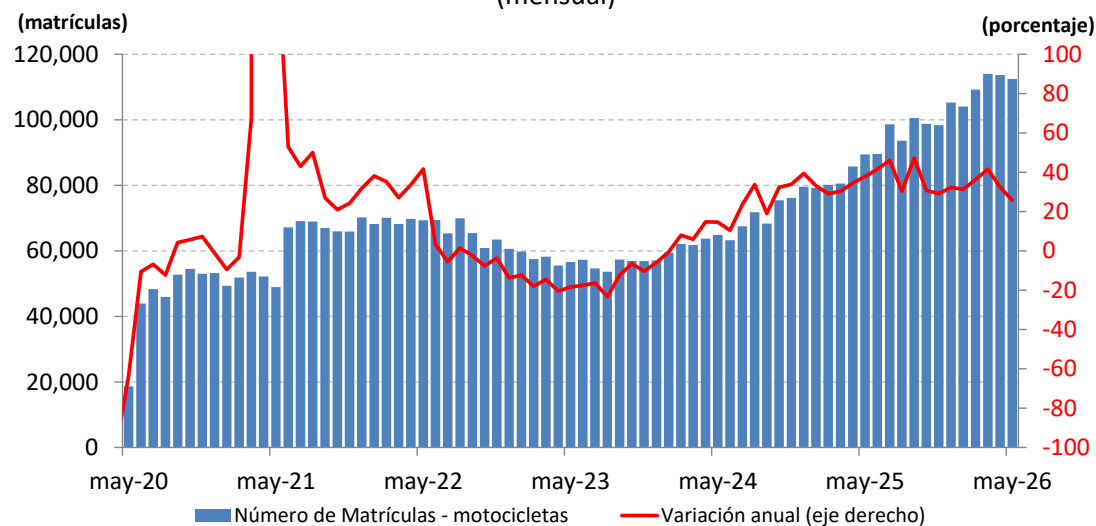

a/ Serie desestacionalizada y ajustada por efectos calendario.
Fuente: RUNT; cálculos del Banco de la República.

a/ Series desestacionalizadas y ajustadas por efectos calendario.
Fuente: RUNT; cálculos Banco de la República.

Encuestas sectoriales (III)

Ingresos reales de los hoteles

(base 2019=100, serie desestacionalizada por el DANE)

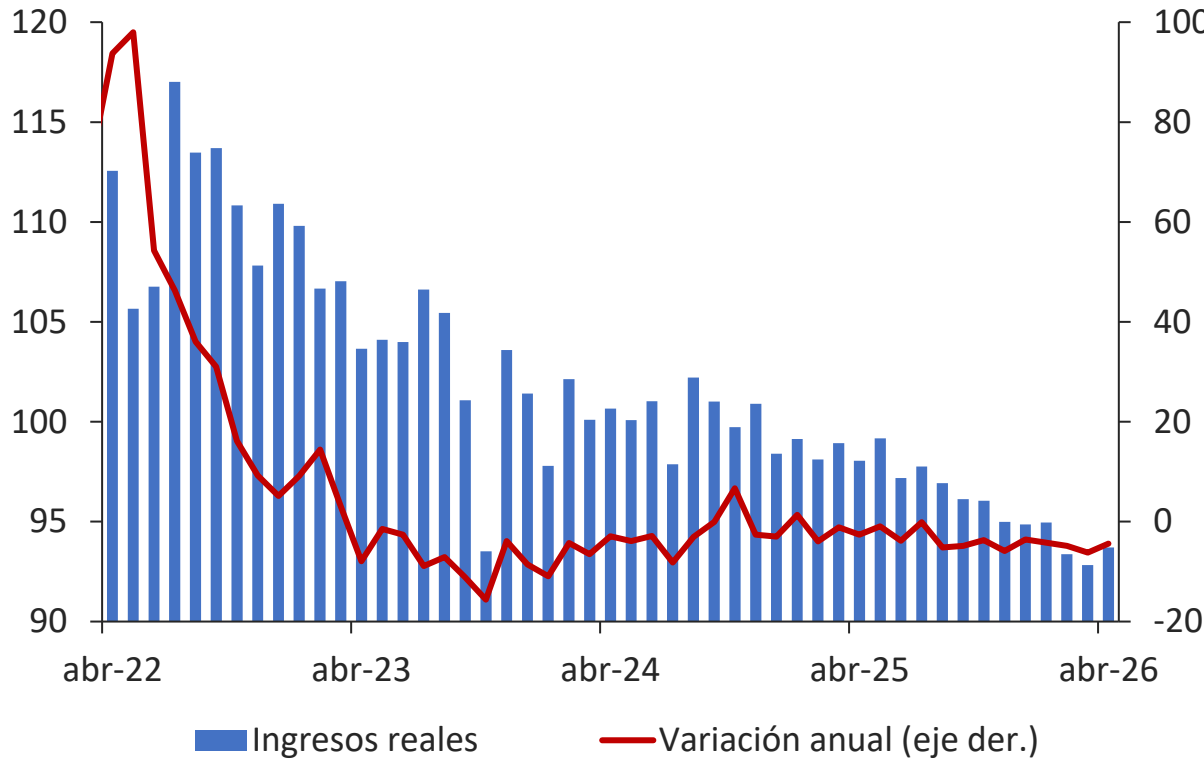

Ingresos reales de bares y restaurantes*

(serie desestacionalizada)

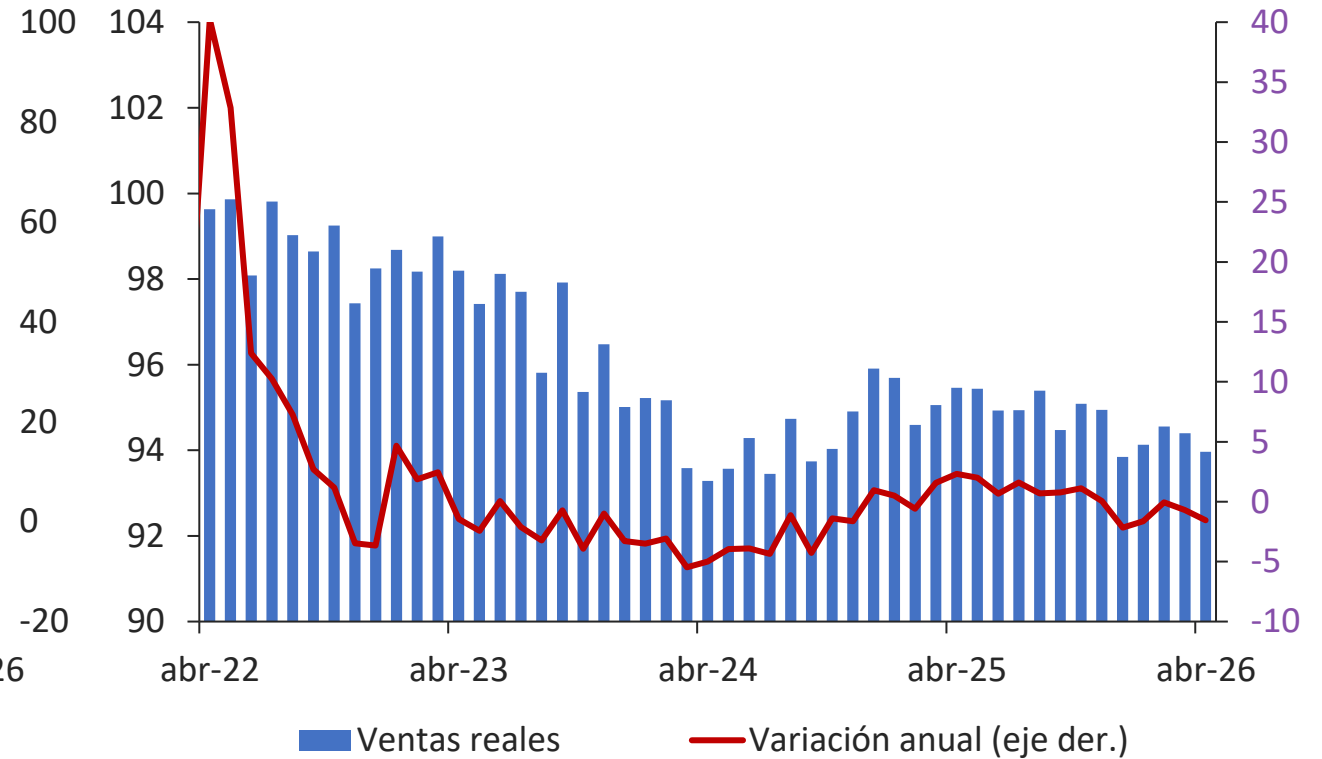

Nota: Los ingresos reales de restaurantes y bares se deflactan con el IPC de comidas fuera del hogar.

Fuente: EMMET y EMC – DANE, cálculos Banco de la República.

Movimiento de carga por carretera.

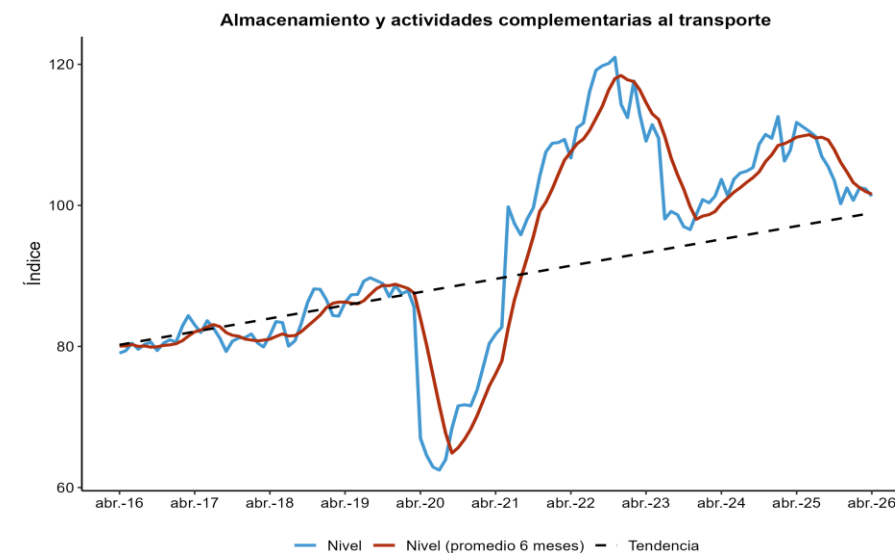
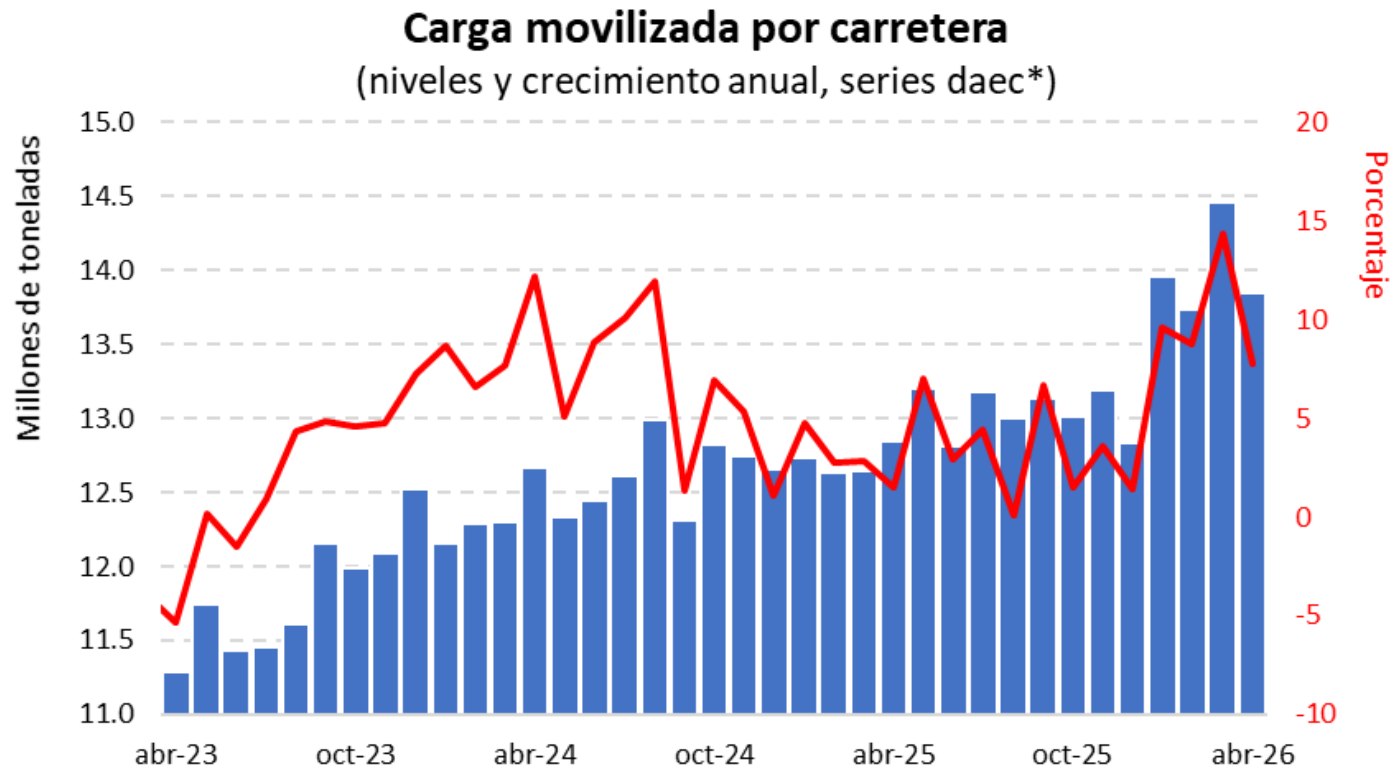

Fuente: RNDC-Ministerio de Transporte, cálculos Banco de la República.

Encuestas sectoriales (III)

Promedio acumulado a abril de 2026

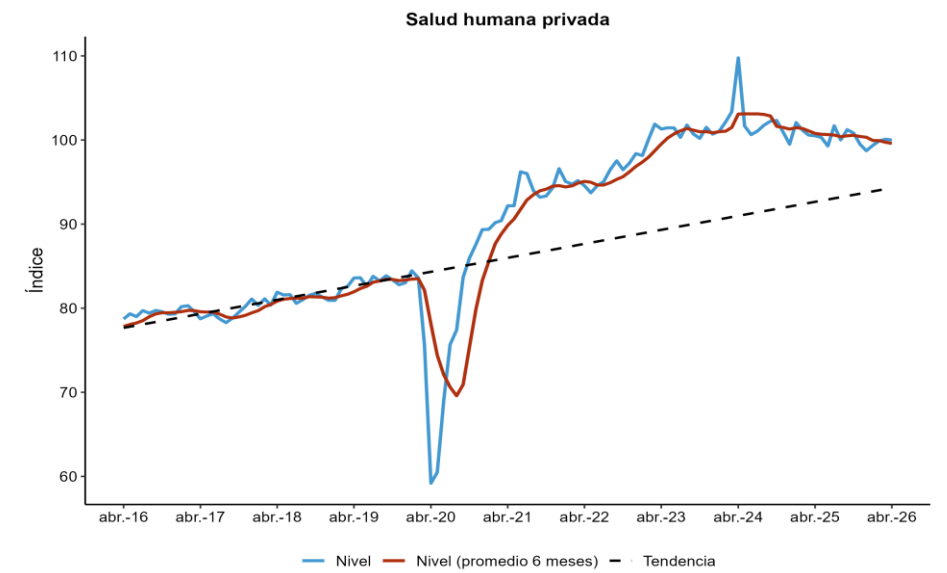
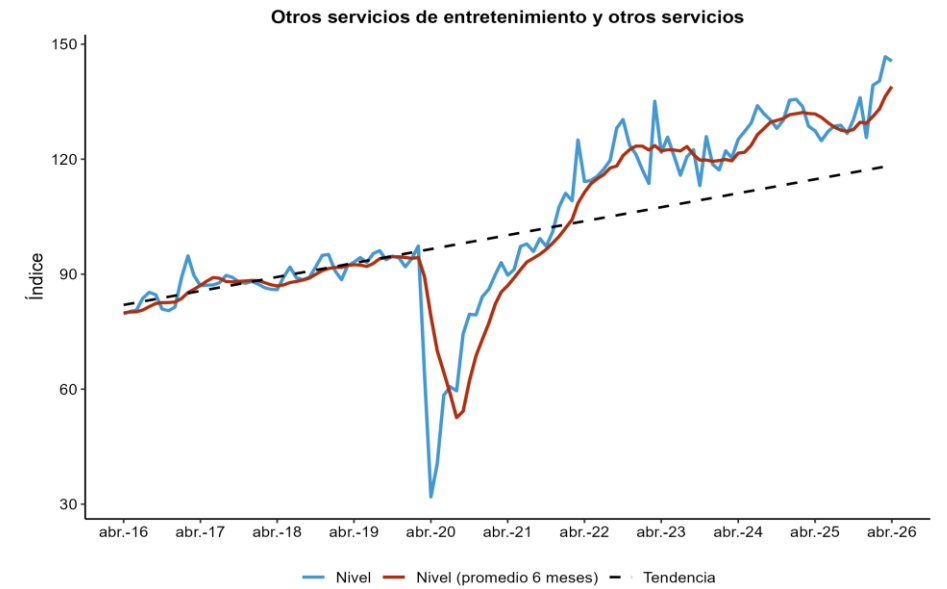
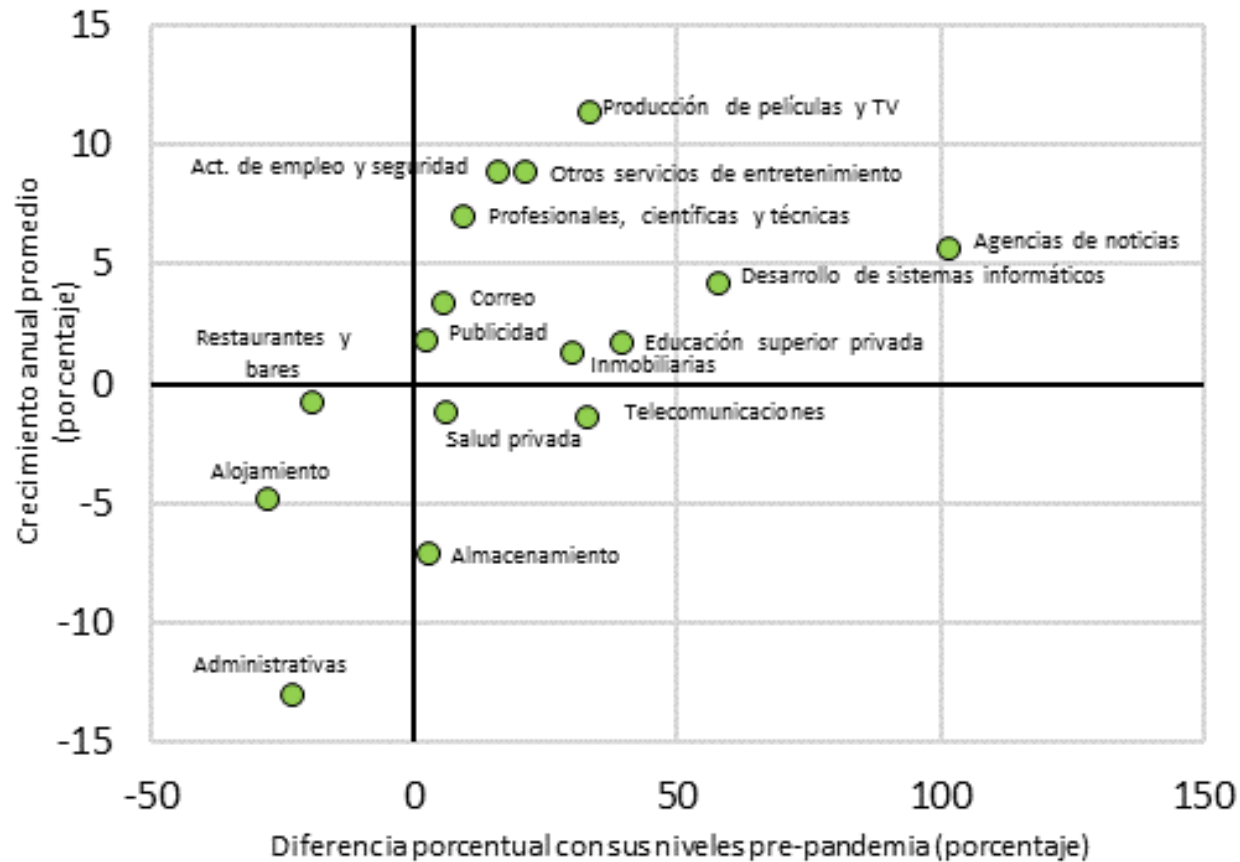

*Series desestacionalizadas y ajustadas por efecto calendario.

Nota: La tendencia prepandemia de los sectores considerados se calcula a partir de la información mensual observada entre 2015 y 2019.

Fuente: EMMET y EMC – DANE, cálculos Banco de la República.

Demanda de energía*

Demanda de energía total**

(cientos de GWh y crecimiento anual, serie DAEC*)

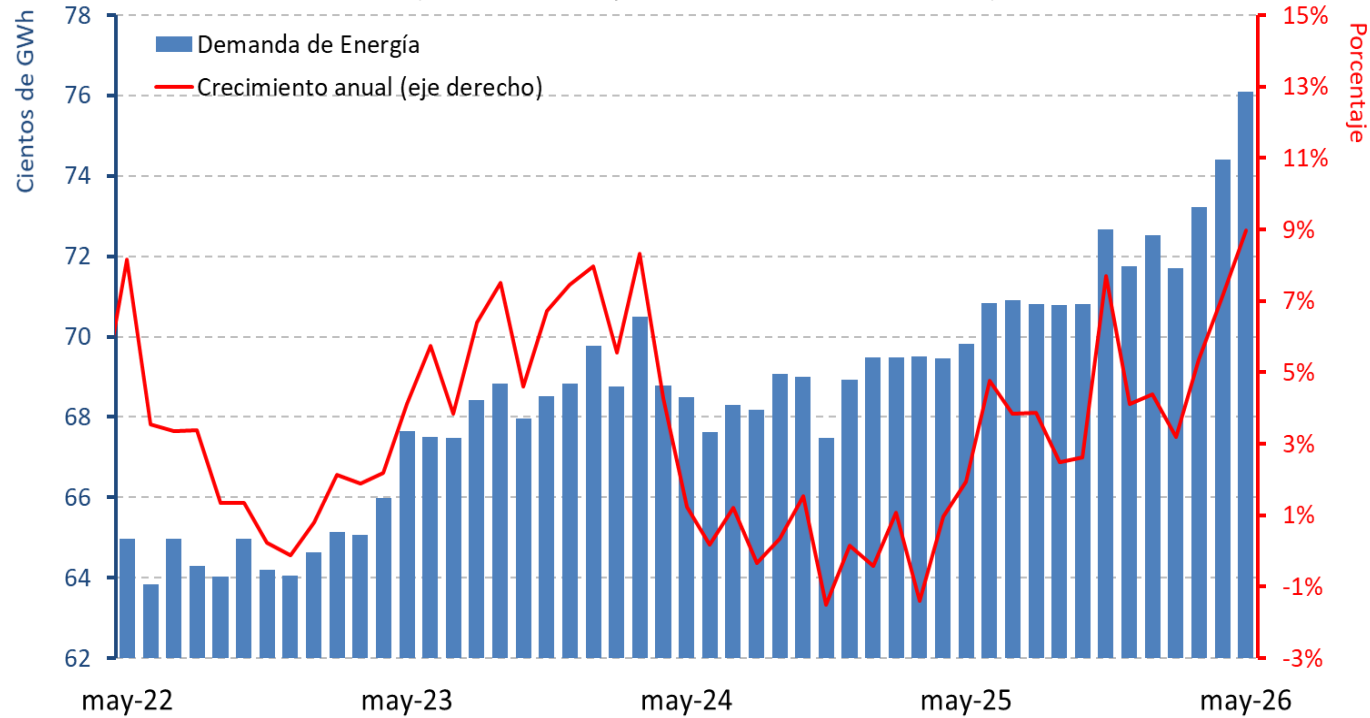

Demanda de energía no regulada

(cientos de GWh y crecimiento anual, serie DAEC*)

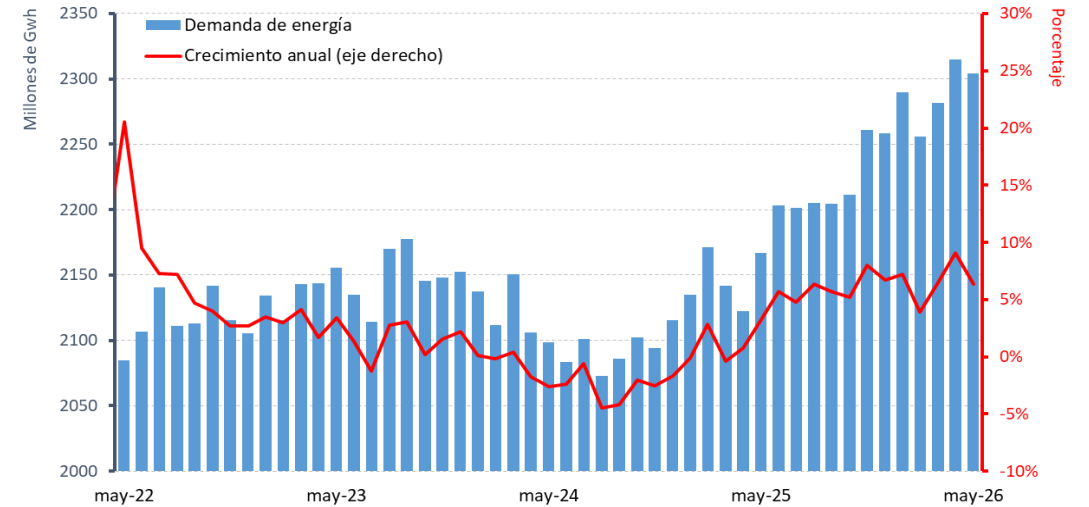

Demanda de energía regulada***

(cientos de GWh y crecimiento anual, serie DAEC*)

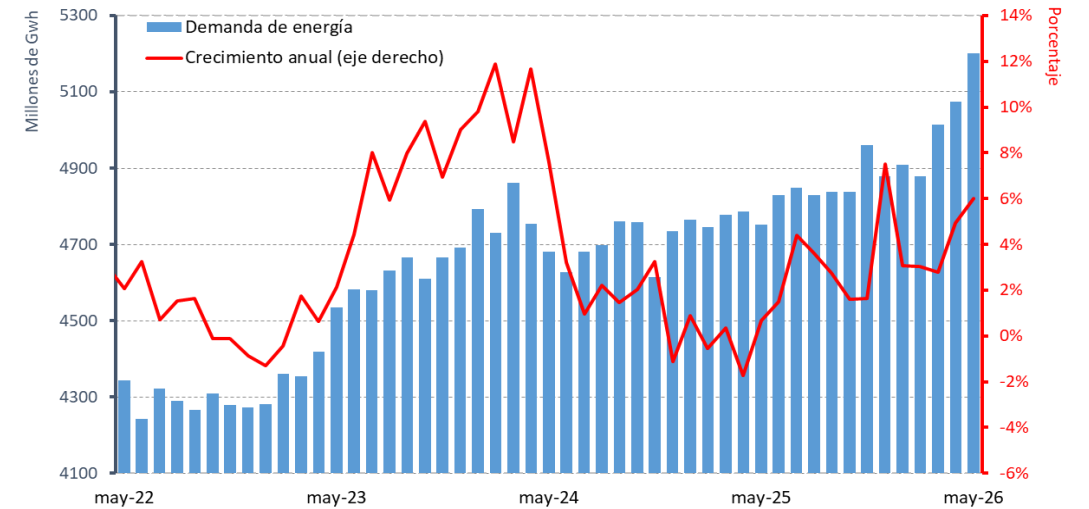

*Series desestacionalizadas y ajustadas por efecto calendario (DAEC). **La demanda de energía total corresponde a la suma de la demanda de energía regulada y la no regulada. ***Corresponde a la demanda de energía residencial y de pequeños negocios. Fuente: XM; cálculos Banco de la República.

Encuesta de Opinión Empresarial (EOE)

Índice de confianza industrial (ICI)
(series originales)

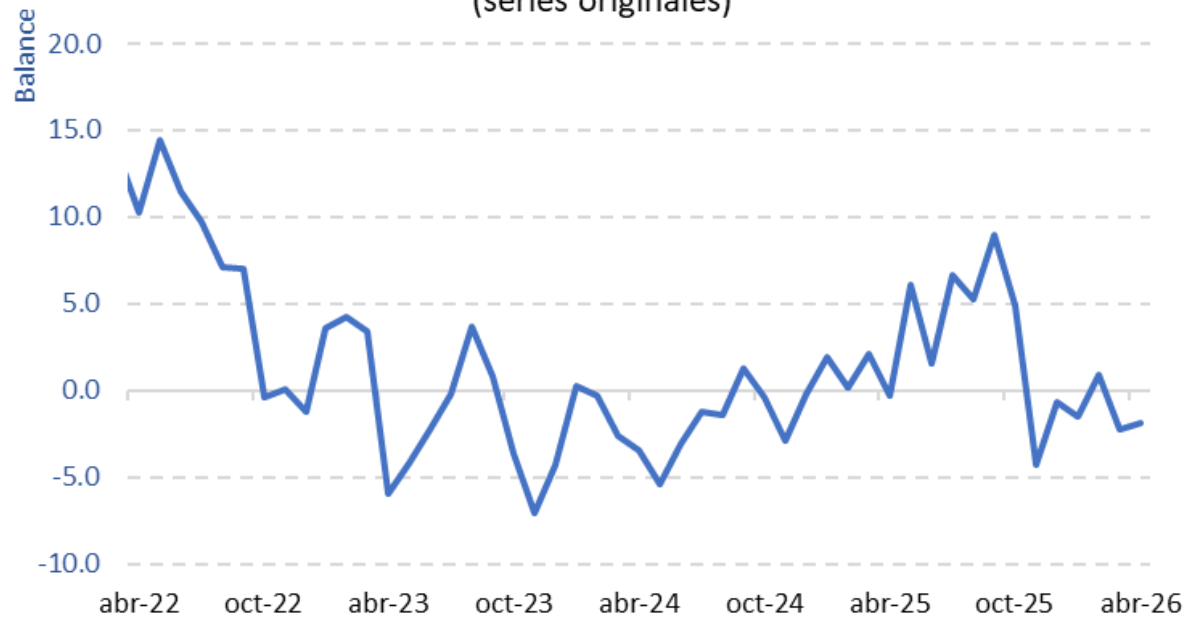

Índice de confianza comercial (ICCo)
(series originales)

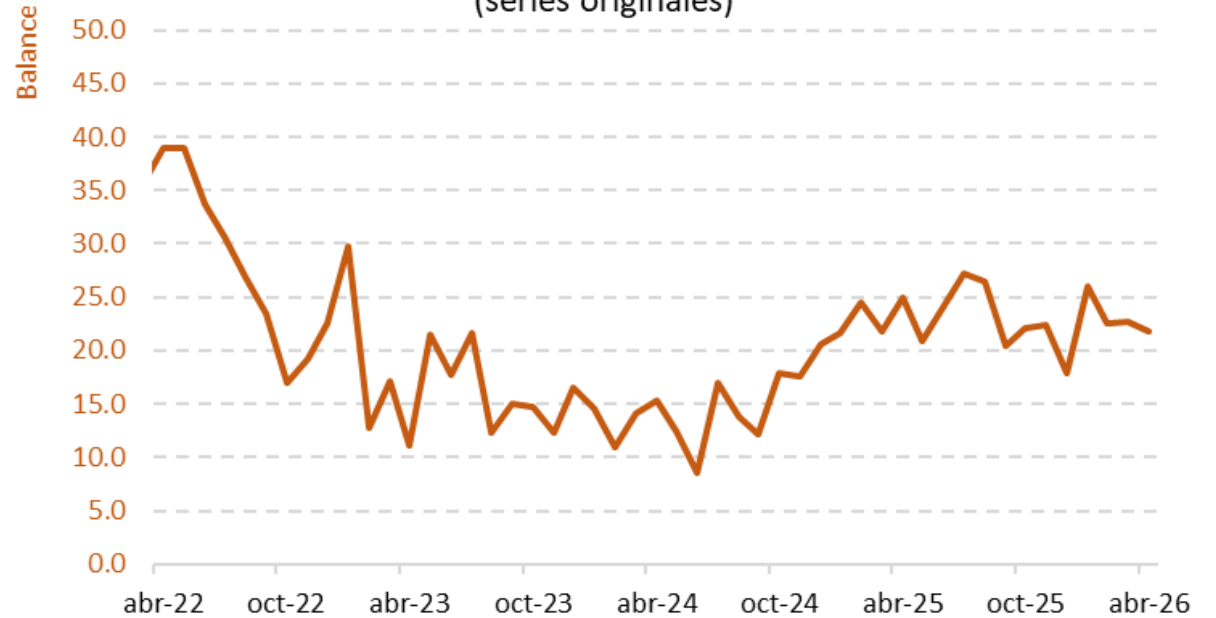

Encuesta de Opinión al Consumidor (EOC)

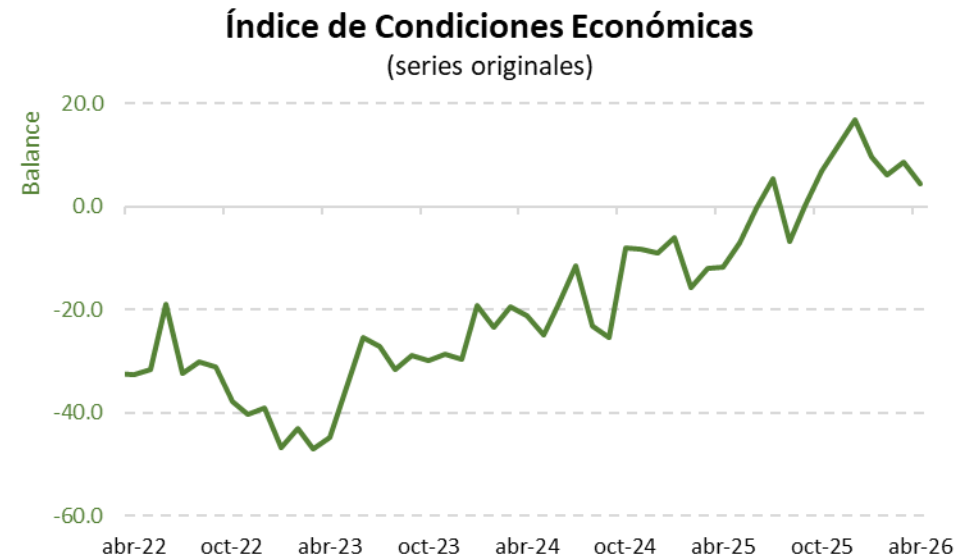
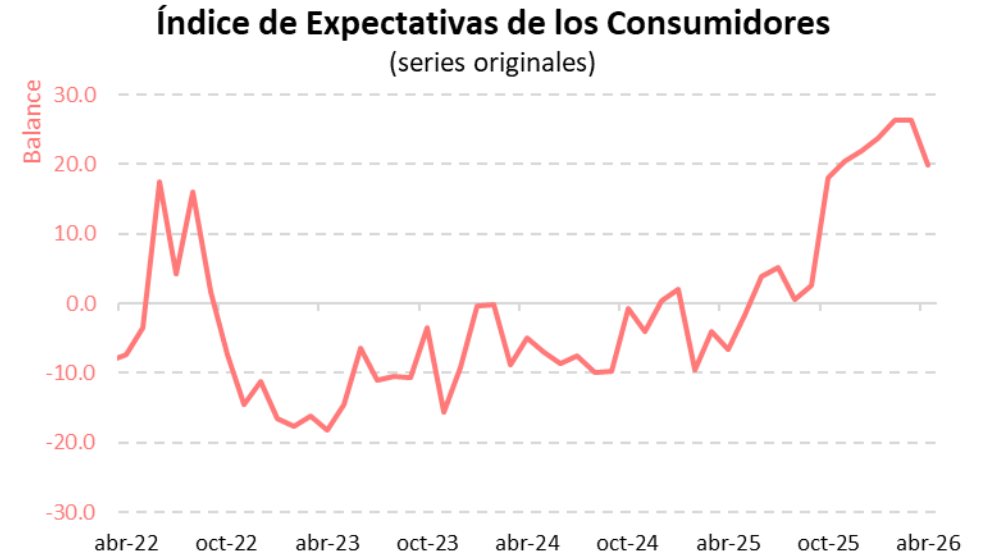
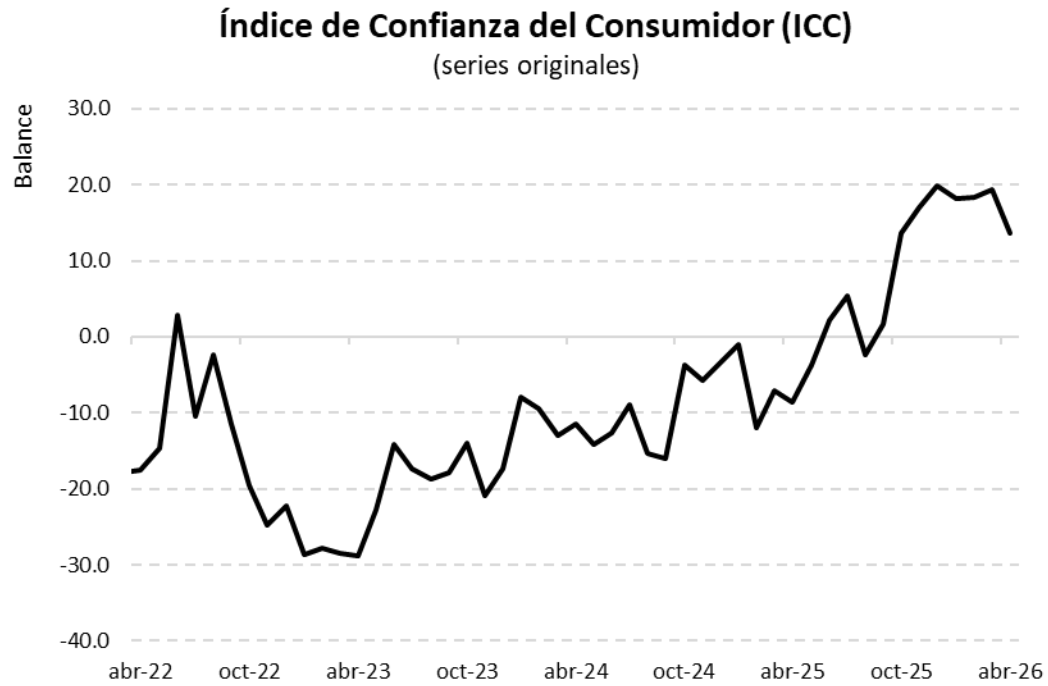

III. Mercado Laboral

*El análisis del mercado laboral utiliza los resultados del DANE (GEIH).

Población ocupada

Trimestre móvil

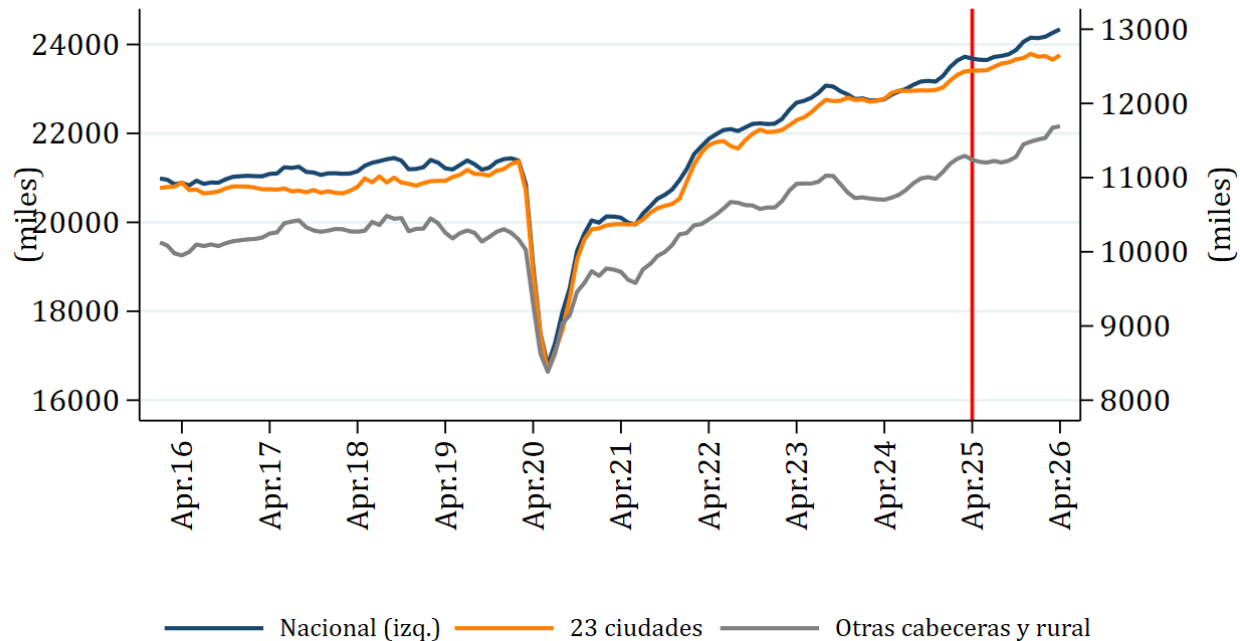

Datos en trimestre móvil. Datos desestacionalizados
Fuente: DANE (GEIH); cálculos del Banco de la República

Variación (%), respectivamente, año: 2.8 (660.0), 1.7 (209.0), 4.0 (451.0); mes: 0.3 (80.0), 0.5 (62.0), 0.2 (18.0)

Tasa de desempleo

Trimestre móvil

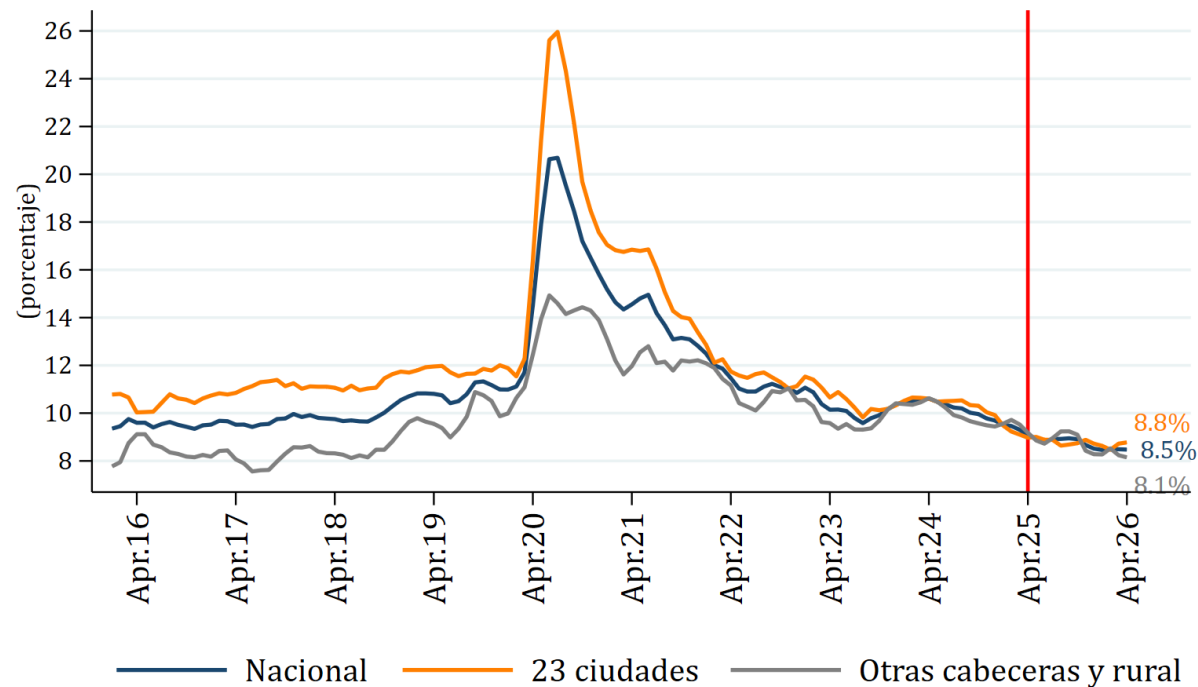

Datos en trimestre móvil. Datos desestacionalizados
Fuente: DANE (GEIH); cálculos del Banco de la República

Variación (pp), respectivamente, año: -0.6, -0.2, -1.0; mes: -0.0, 0.1, -0.1,

Empleo asalariado por posición ocupacional Agregado nacional

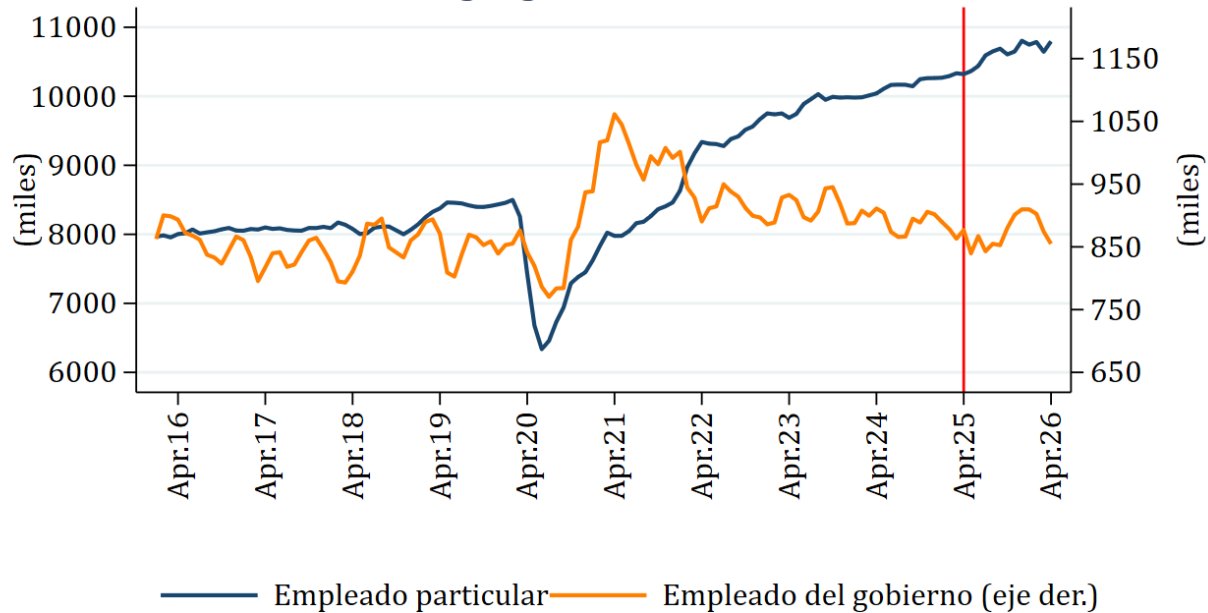

Datos en trimestre móvil. Datos desestacionalizados
 Las líneas punteadas corresponden a un empalme provisional
 Fuente: DANE (GEIH); cálculos del Banco de la República
 Variación (%), respectivamente, año: 4.6 (475.0), -2.5 (-22.0); mes: 1.4 (151.0), -2.2 (-19.0)

Empleo por posición ocupacional Agregado nacional

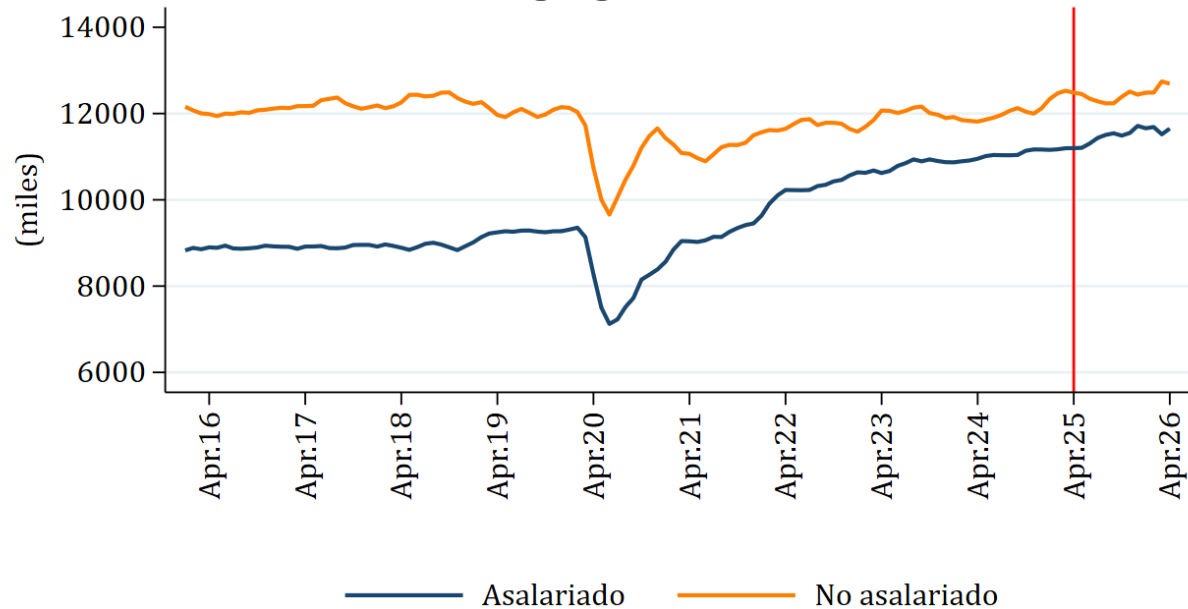

Datos en trimestre móvil. Datos desestacionalizados
 Las líneas punteadas corresponden a un empalme provisional
 Fuente: DANE (GEIH); cálculos del Banco de la República
 Variación (%), respectivamente, año: 4.0 (453.0), 1.7 (208.0); mes: 1.1 (132.0), -0.4 (-52.0)

Crecimiento anual del empleo versús el PIB 2026.T1

(crecimientos anuales sobre series daec)

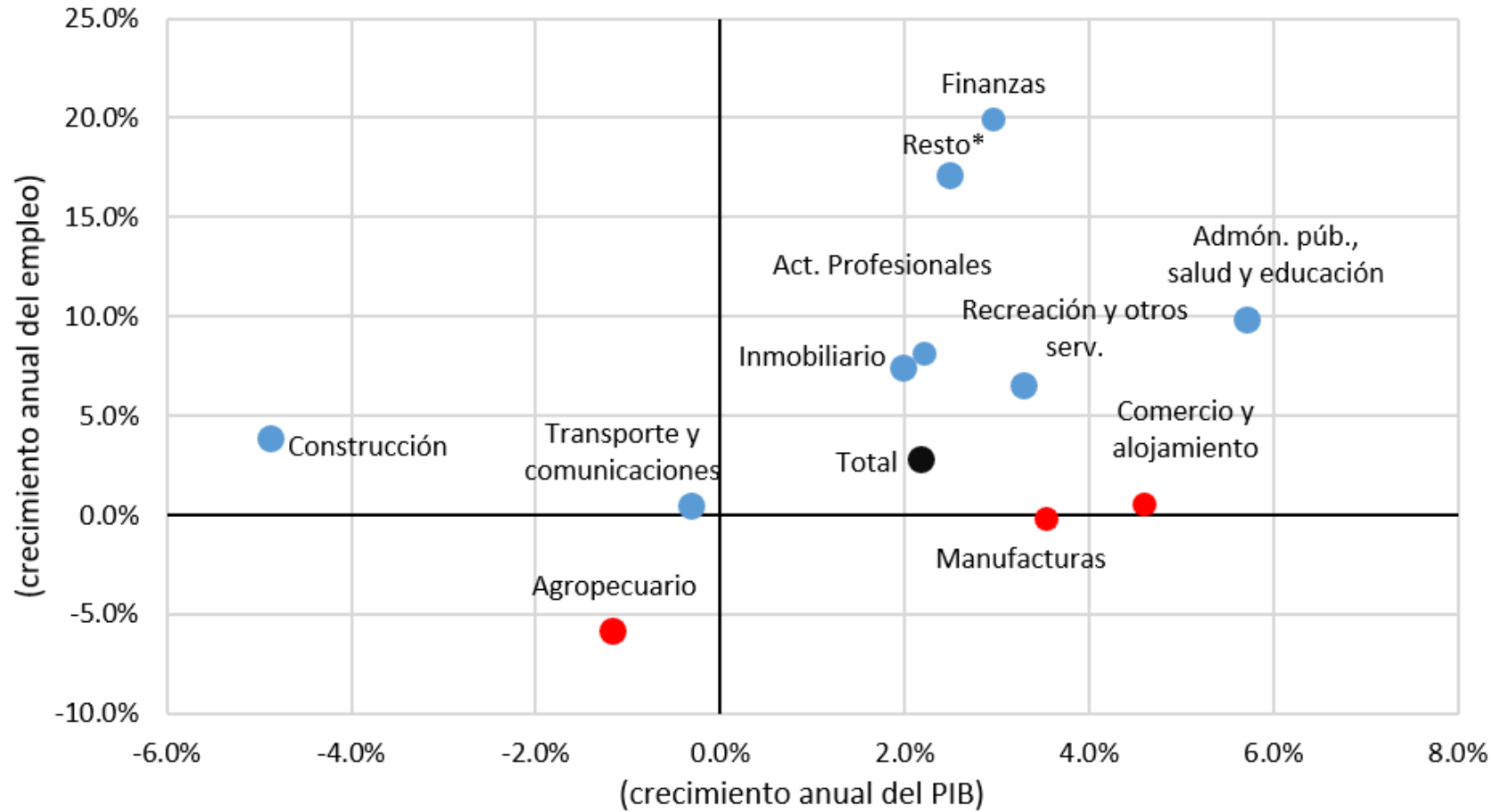

Sectores donde el crecimiento del PIB supera el crecimiento del empleo

(*) El sector Resto incluye electricidad, gas y agua, y minería.

Datos con ajuste estacional.

Fuente: DANE; Cálculos del Banco de la República.

Contribución a la variación anual del empleo
Agregado nacional - Abr 2026

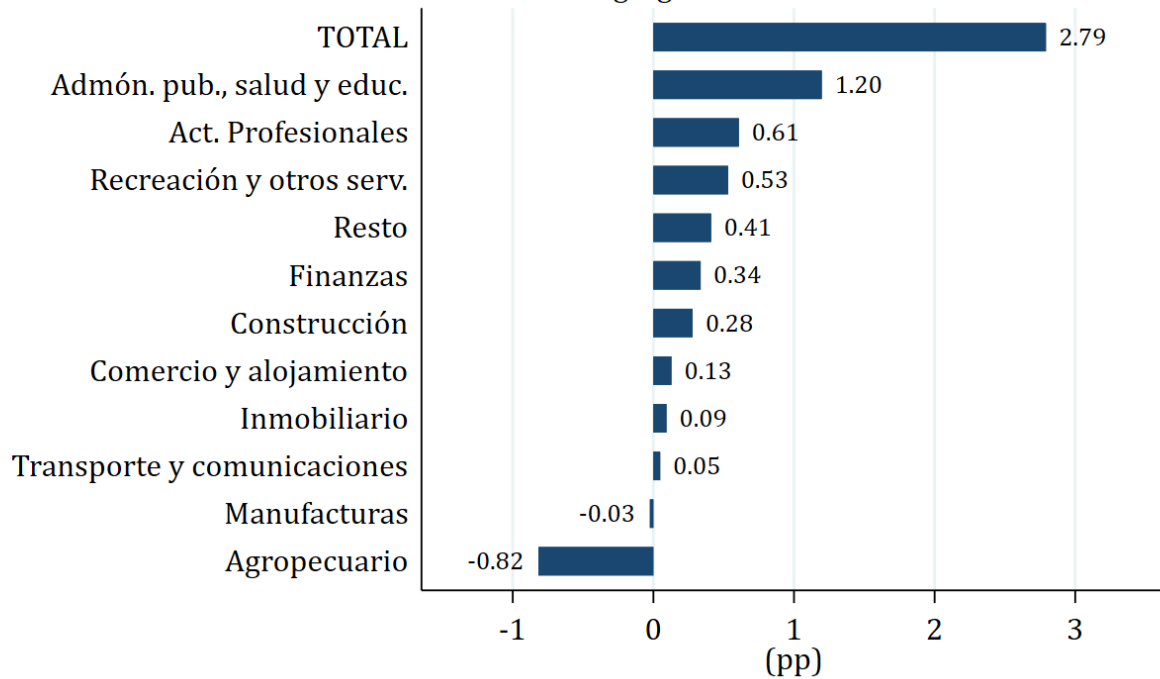

El resto incluye electricidad, gas y agua; y minería
Datos en trimestre móvil
Fuente: GEIH (DANE); Cálculos del Banco de la República.

Contribución (pp) a la variación anual del empleo
Agregado nacional - Abr 2026

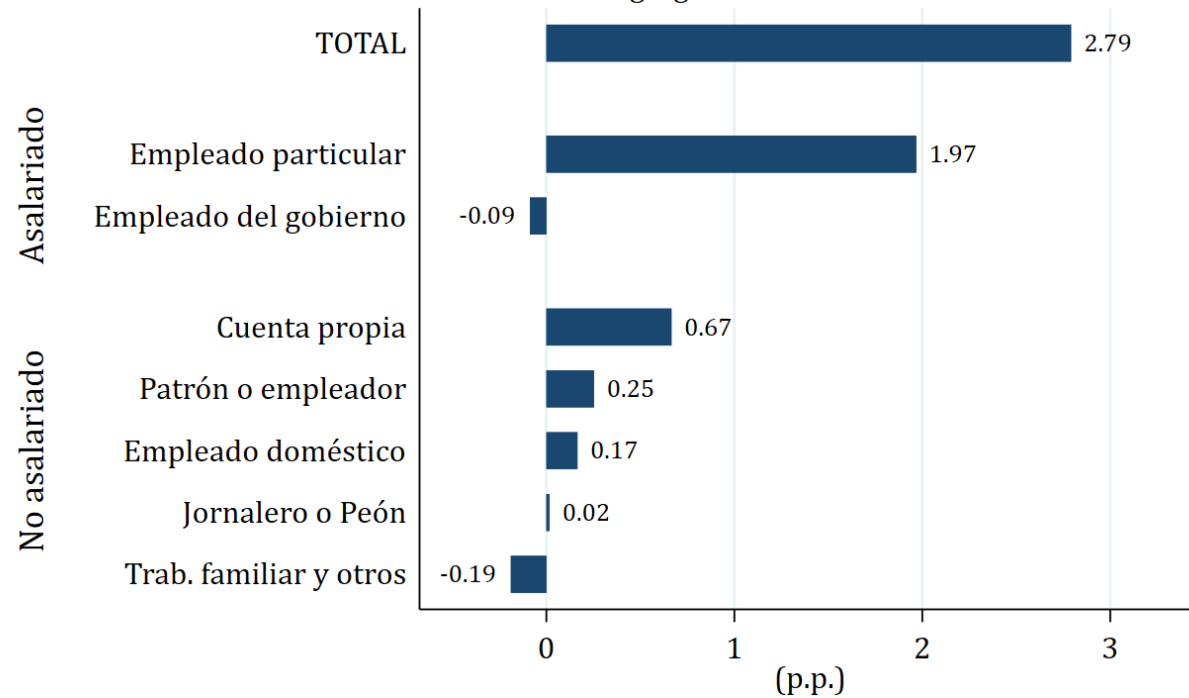

Datos en trimestre móvil
Fuente: GEIH (DANE); Cálculos del Banco de la República.

IV. Condiciones financieras

Tasas de interés del mercado monetario y de captación de depósitos

Tasas Pasivas

(Variación acumulada * desde diciembre de 2023)

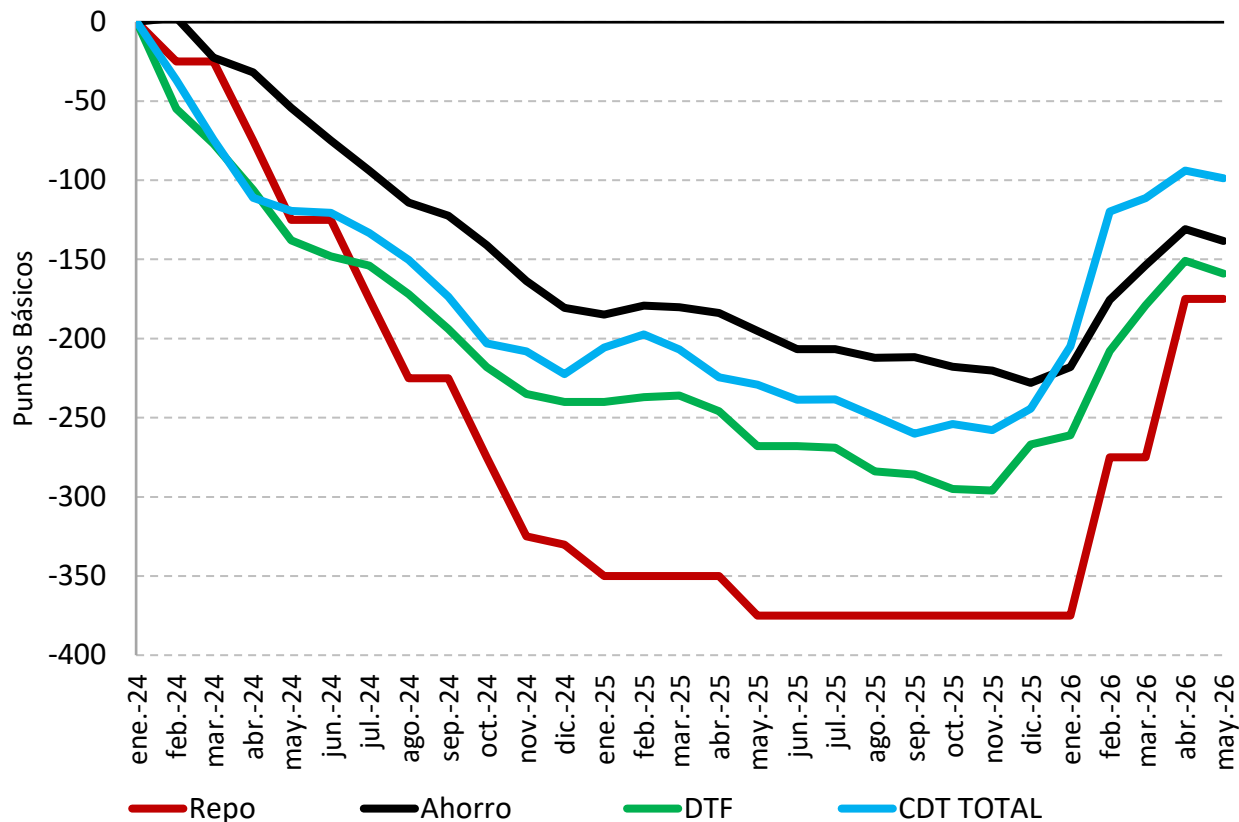

TPM e IBR Overnight, 1, 3, 6 y 12 meses

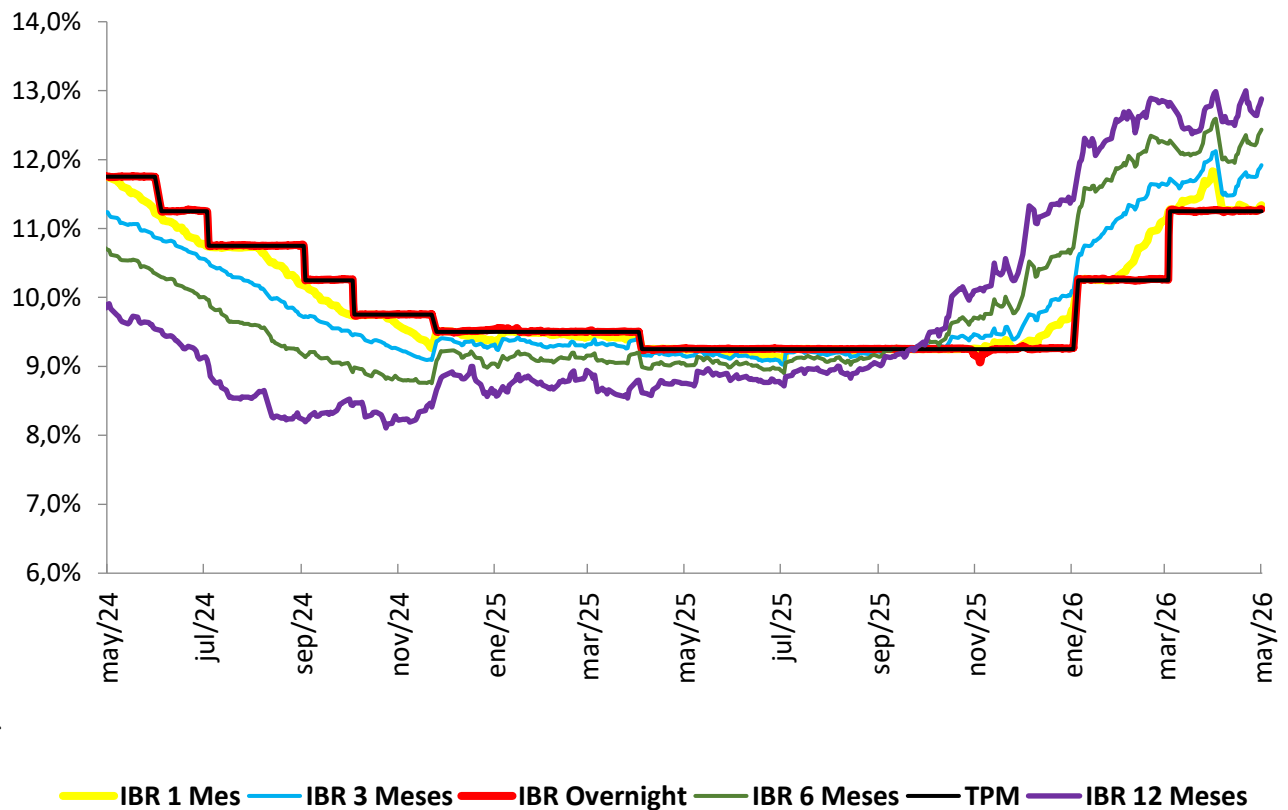

Tasas de interés CDT por plazo y modalidad de captación

Tasas de Interés CDT por plazos Promedio mensual

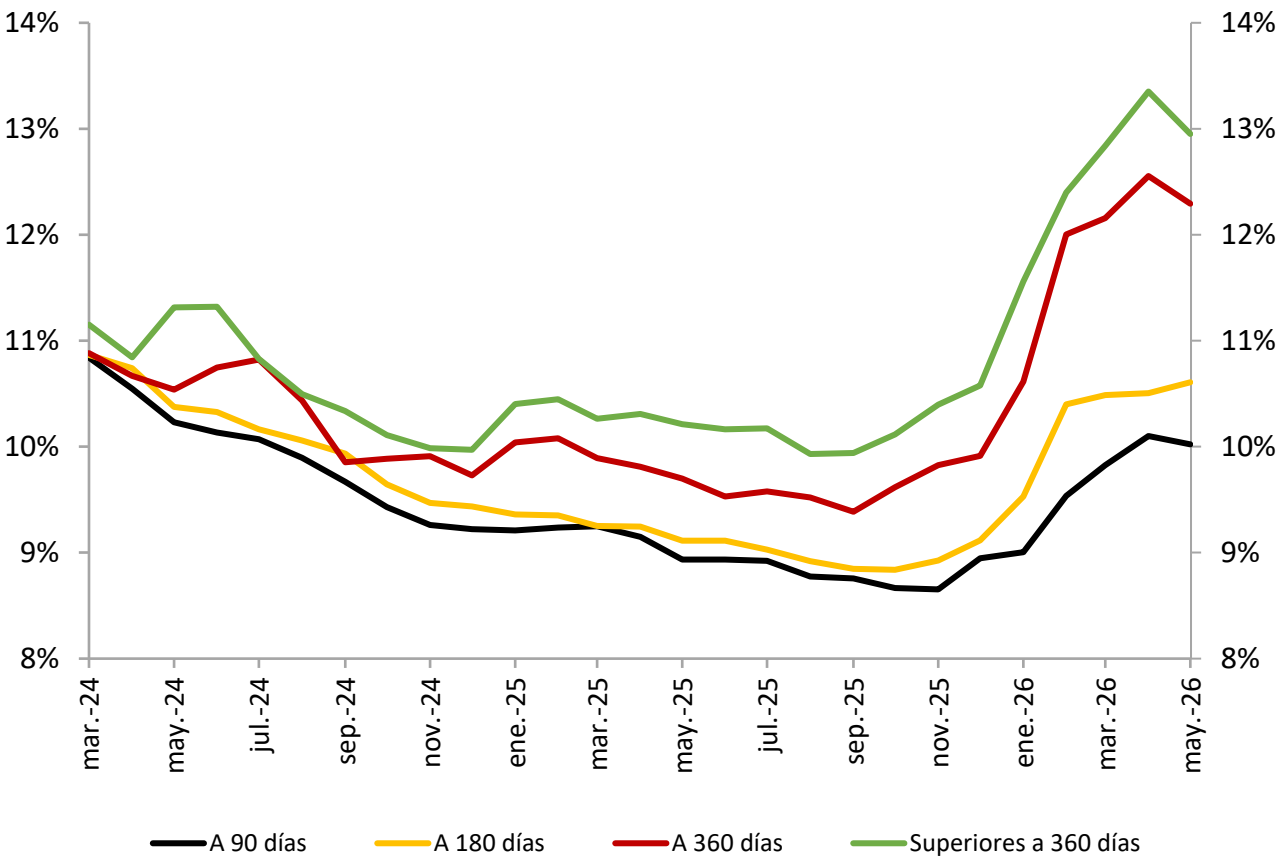

Tasa de interés CDT: Corporativo y oficinas Promedio mensual

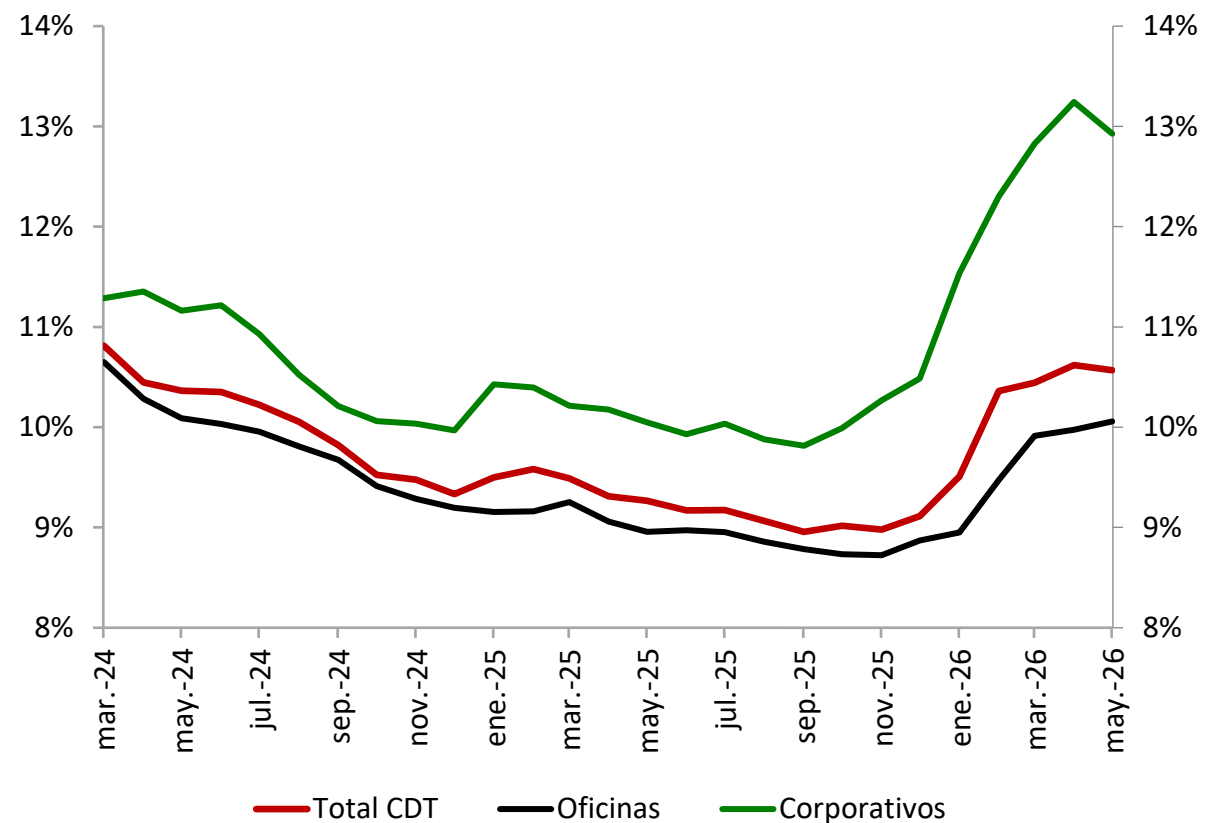

Saldo y crecimiento depósitos

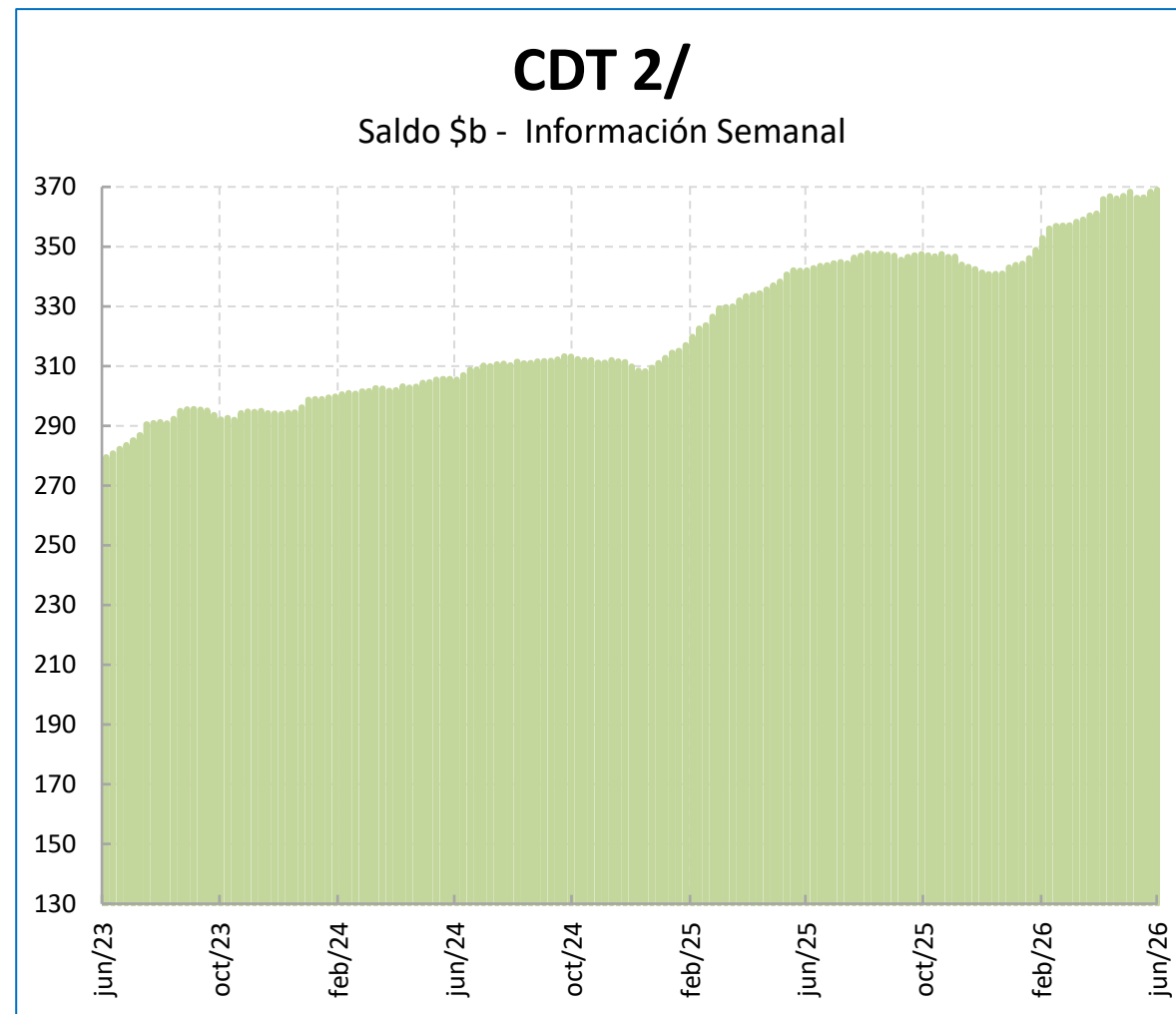
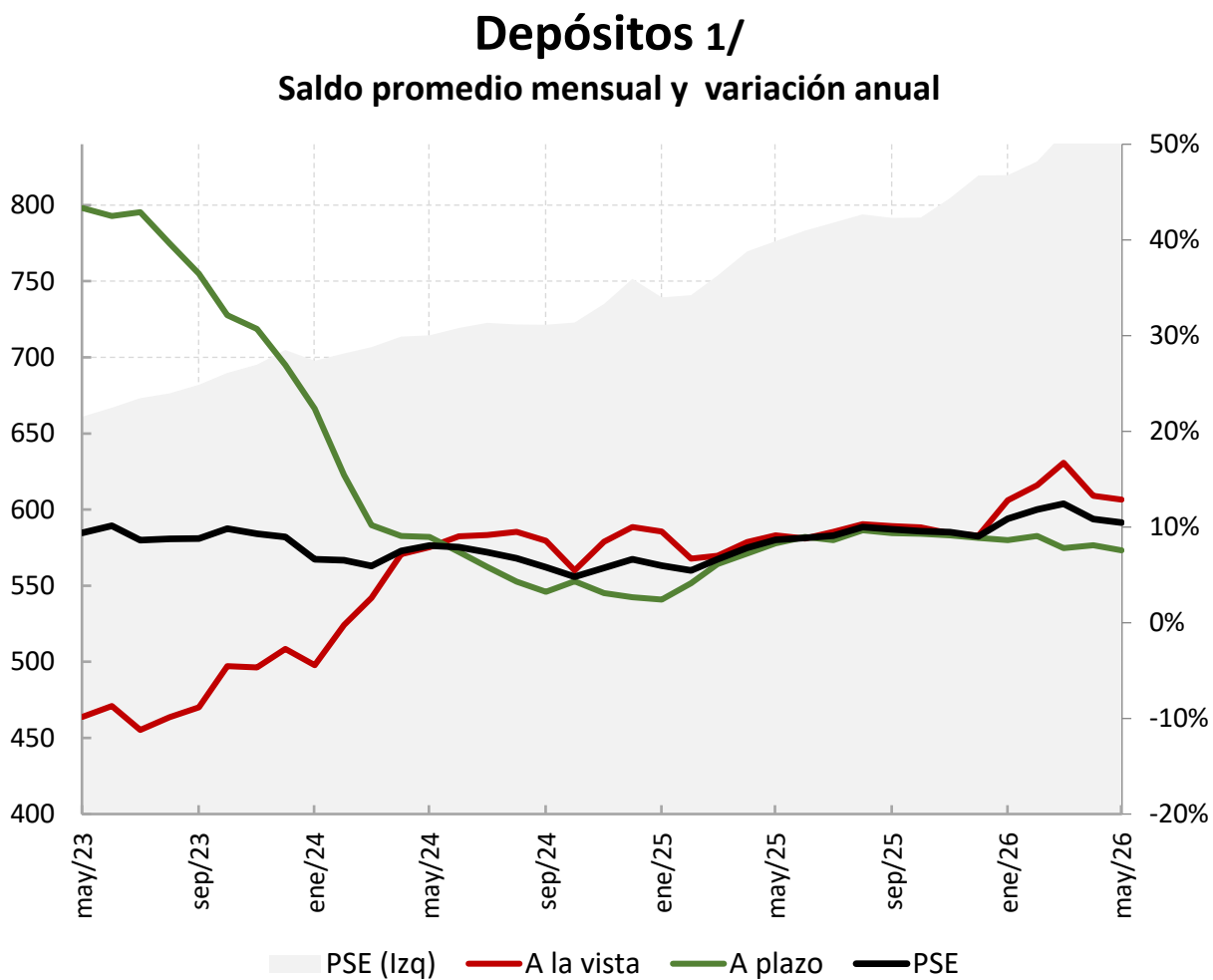

1/ Depósitos a la vista: incluye cuentas corrientes, depósitos de ahorro y otros depósitos a la vista

2/ Información al 12 de junio

Fuente: Superintendencia Financiera. Cálculos Banco de la República

Tasas de interés desembolsos de cartera

Tasas de interés comerciales

(Variación acumulada*desde enero 2024)

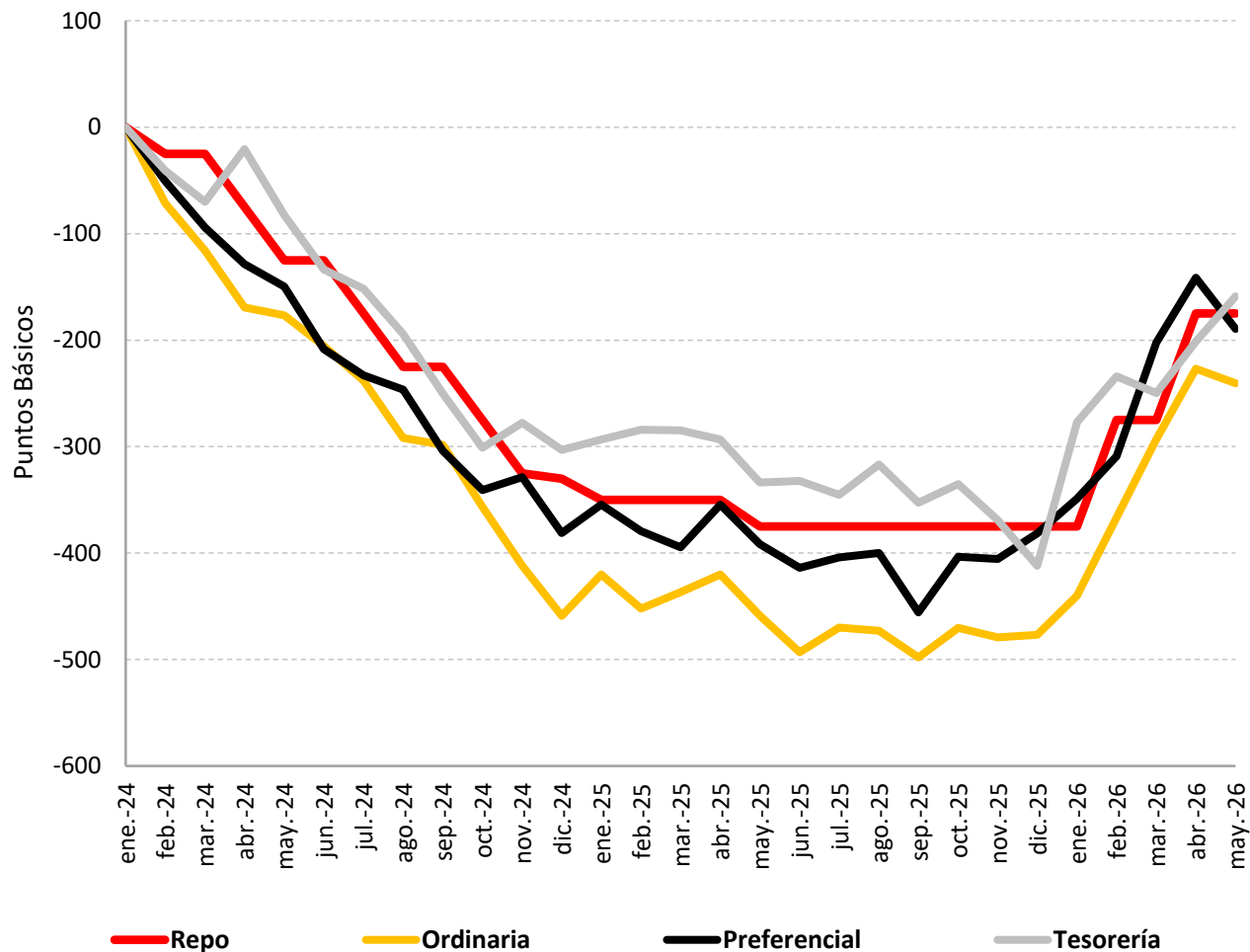

Tasas de interés hogares

(Variación acumulada*desde enero de 2024)

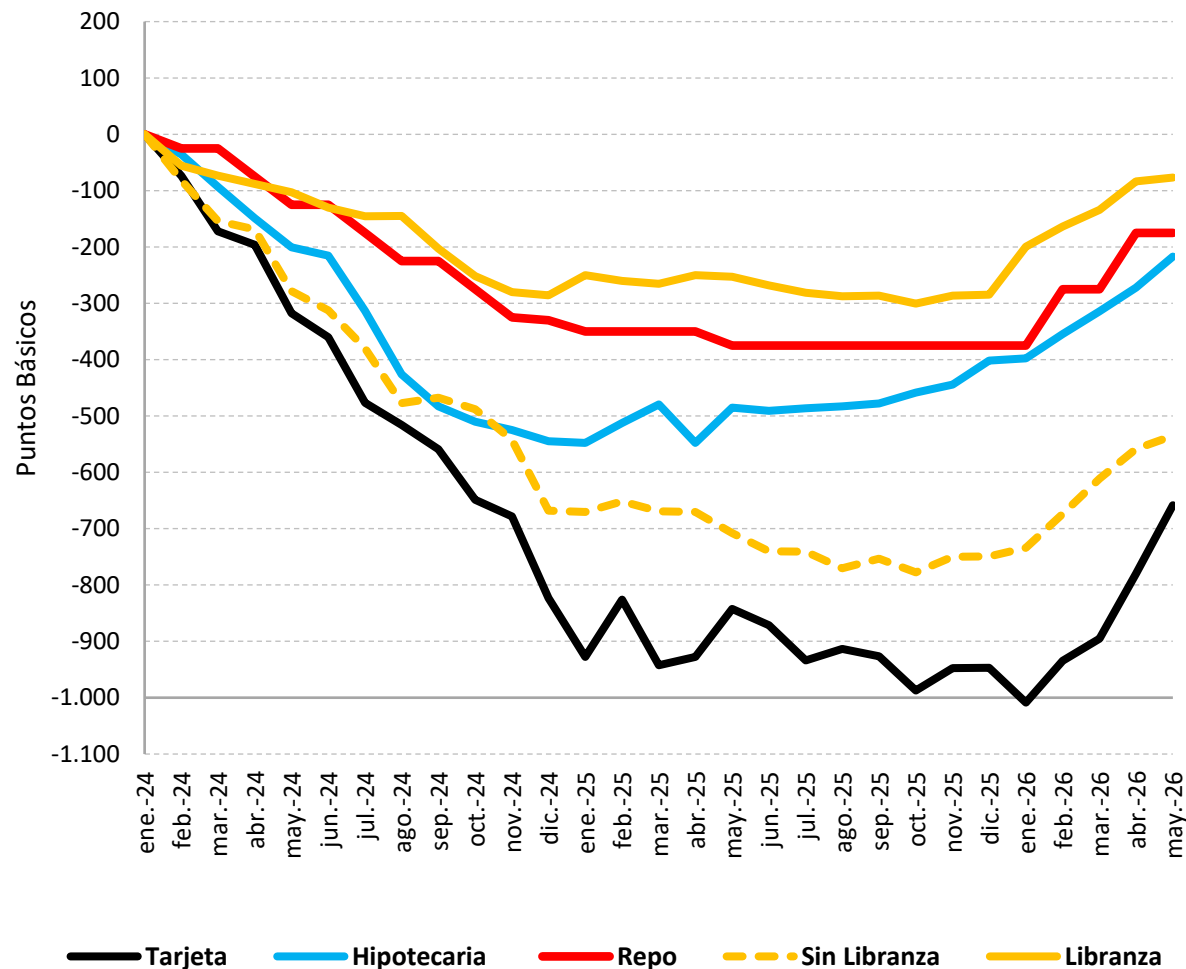

Spread Preferencial con TES y OIS

Ponderado mensual(*)

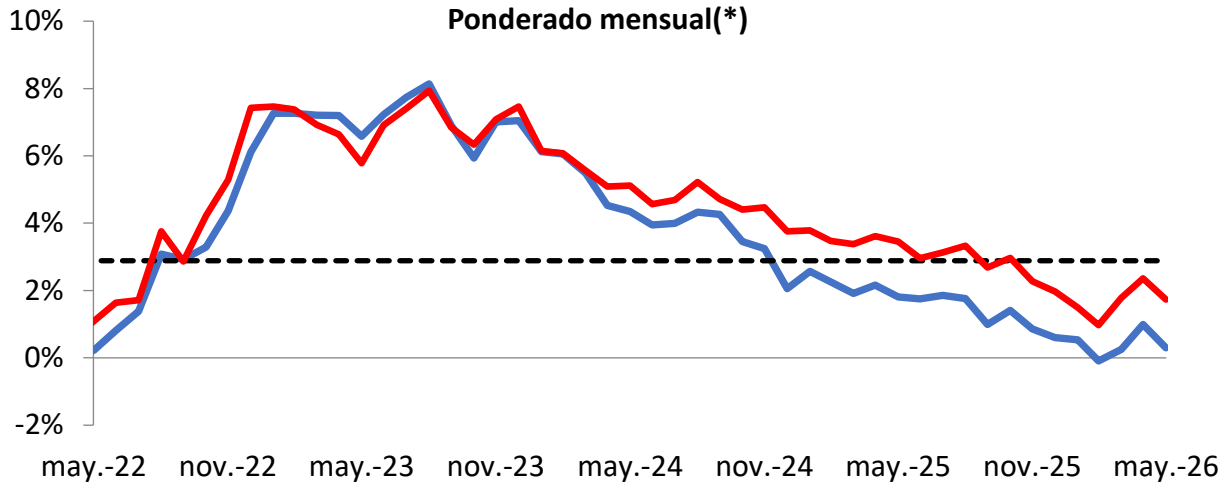

— TES — Prom TES — OIS

Spread Ordinario con TES y OIS

Ponderado mensual(*)

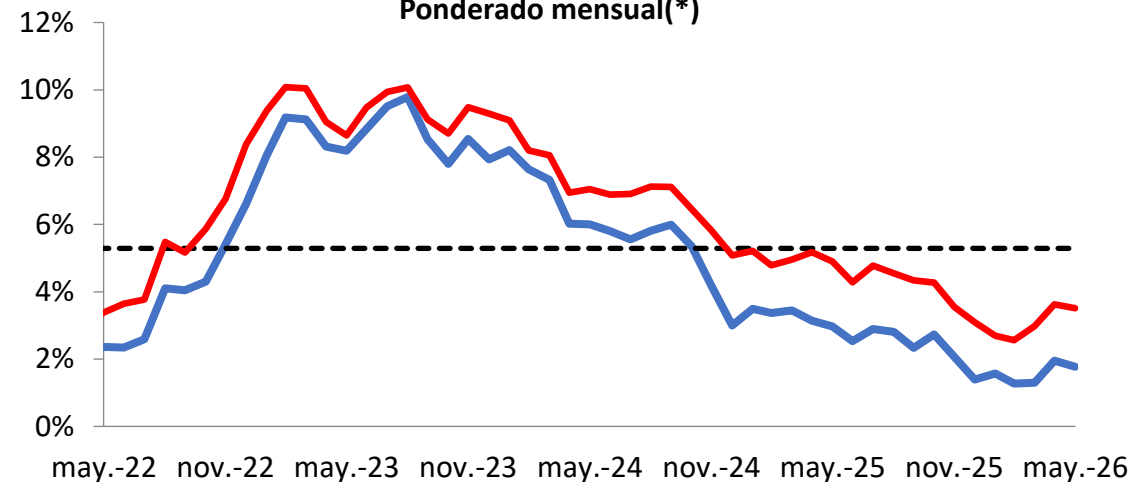

— TES — Prom TES — OIS

Spread Consumo con TES y OIS

Ponderado mensual(*)

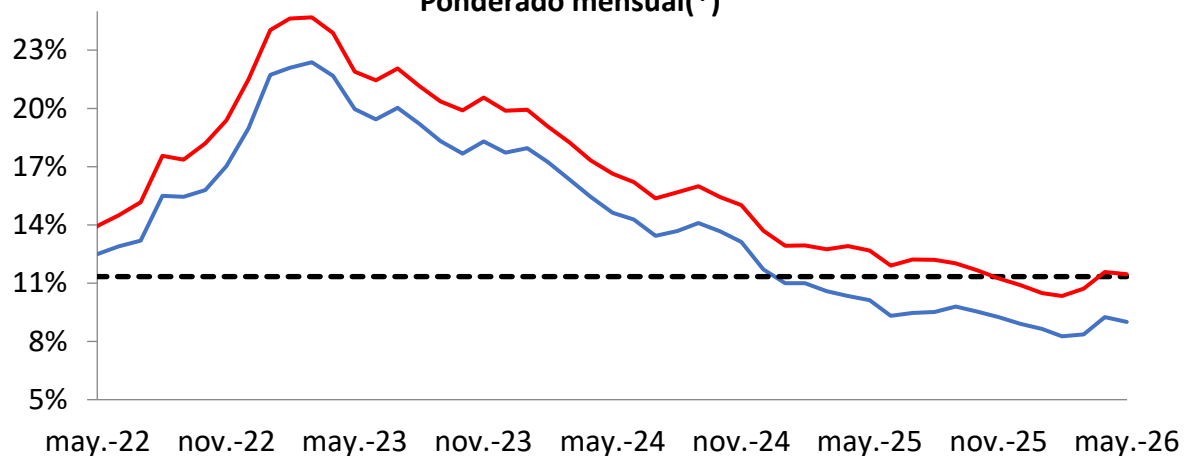

— TES 3 años — Prom TES — OIS 3 años

Spread Vivienda – TES 15 años

Mensual(*)

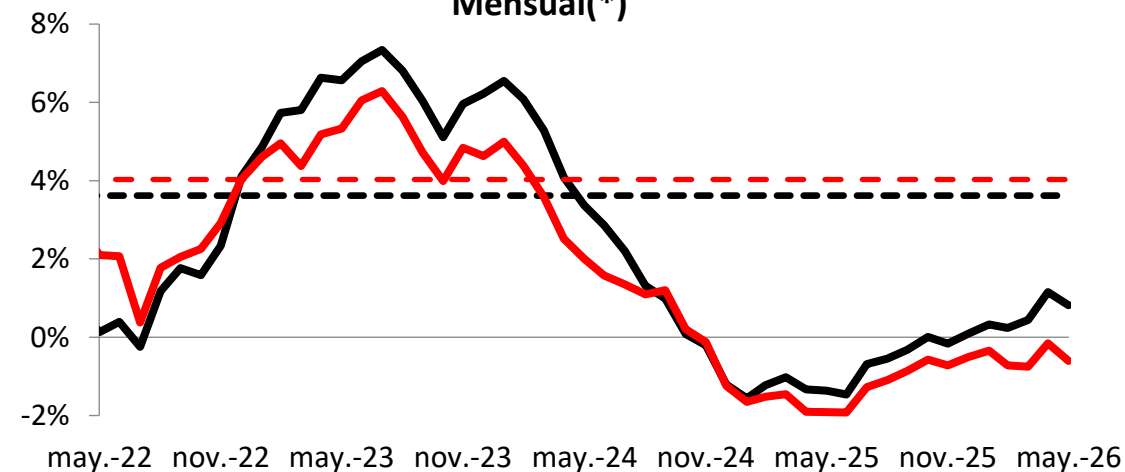

— No Vis — Prom No Vis — Vis — Prom Vis

(*) Ponderado por monto de cada uno de los plazos. Promedio calculado desde 2003.

Fuente: Superintendencia Financiera, Banco República. Cálculos Banco de la República

Tasa real de interés de política

Tasa real de Política Ex-post

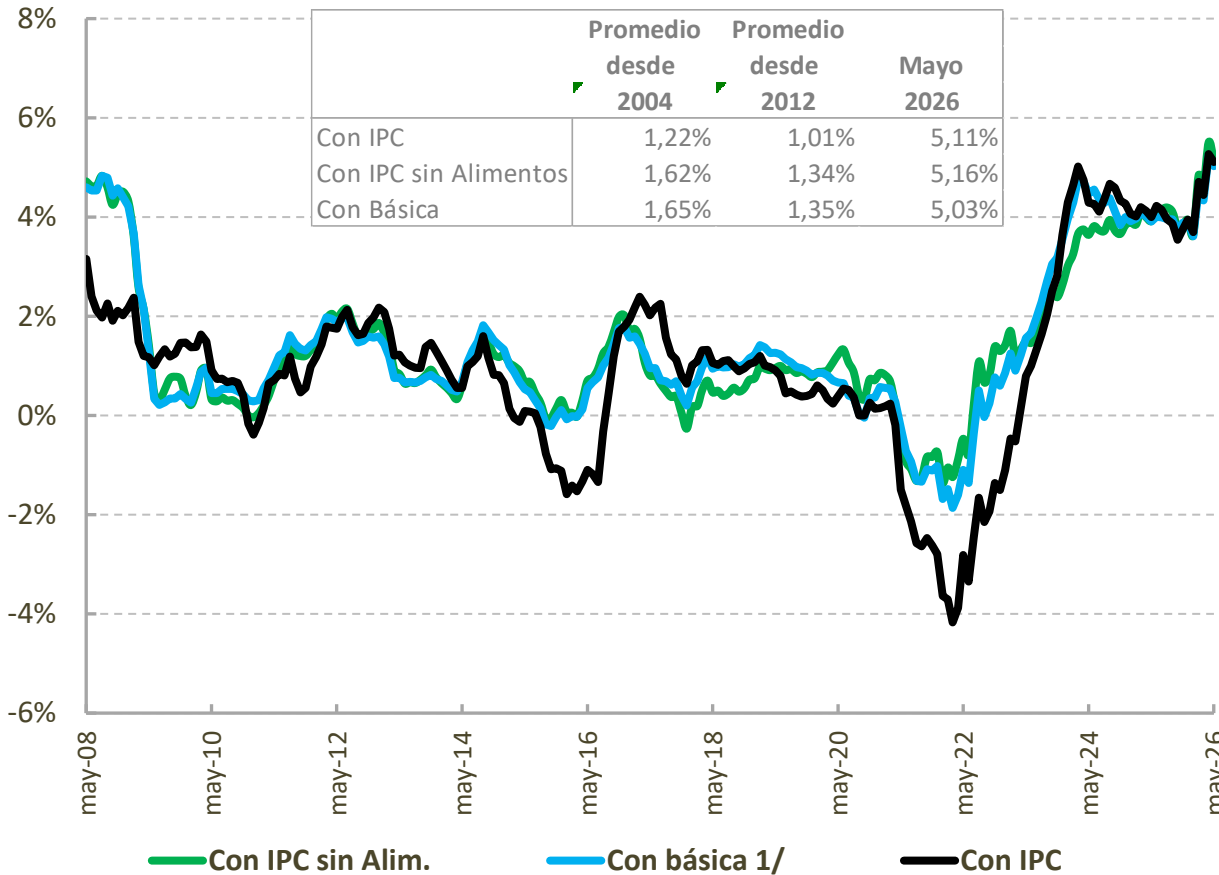

Tasa Real de Política Ex-ante

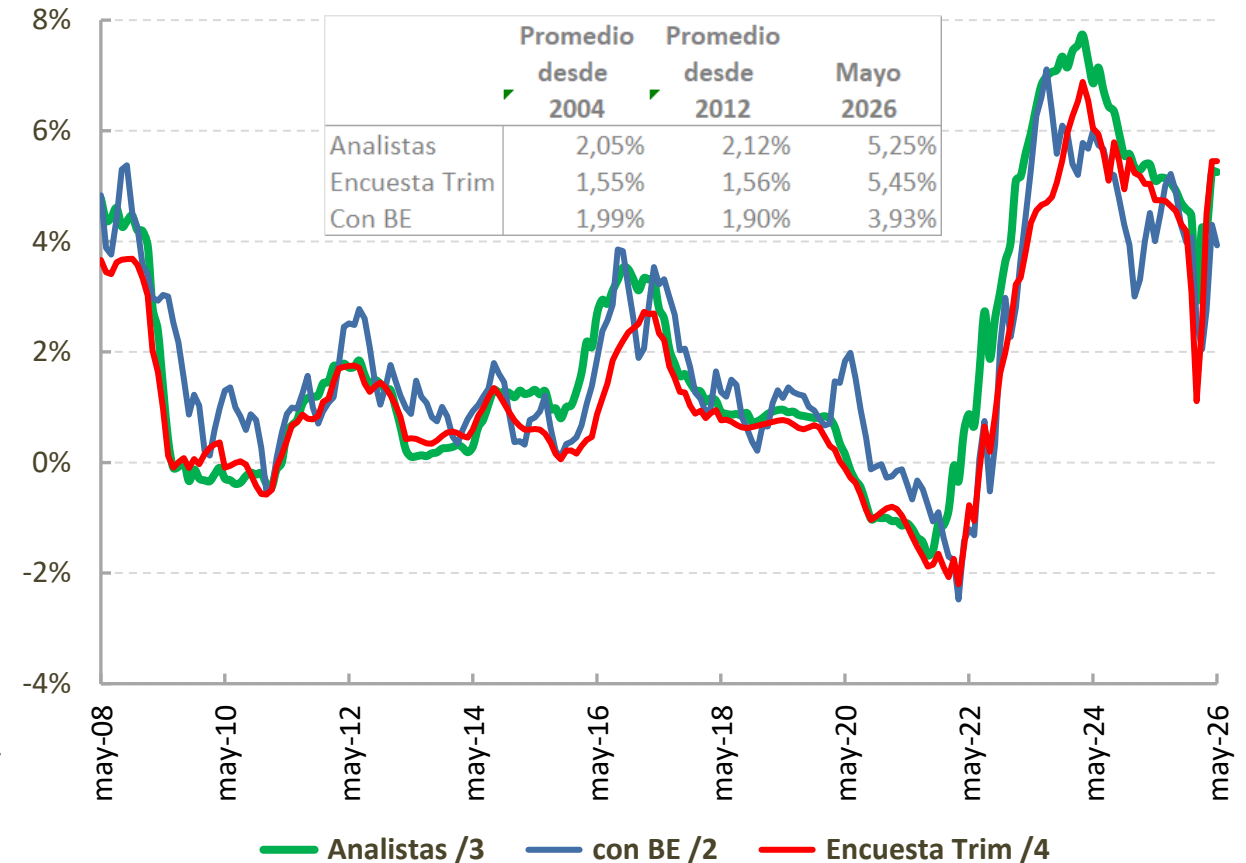

1/ Promedio de: inflación sin alimentos, núcleo 20, inflación sin alimentos primario y combustibles e inflación sin alimentos y regulados. 2/ Break even con TES a un año. 3/ Inflación a un año de la Encuesta Mensual a Analistas Económicos del BR. 4/ Inflación a un año de la Encuesta Trimestral de Expectativas Económicas del BR (serie mensualizada con spline cúbicos)

Fuente: DANE, Superintendencia Financiera de Colombia. Cálculos Banco de la República

Tasas de interés reales: desembolsos cartera comercial

Reales Ex-post (**)

	Promedio Desde		Mayo 2026
	2004	2012	
Ordinario	8,2%	7,1%	9,00%
Preferencial	5,2%	4,7%	7,60%
Tesorería	4,9%	4,7%	6,06%

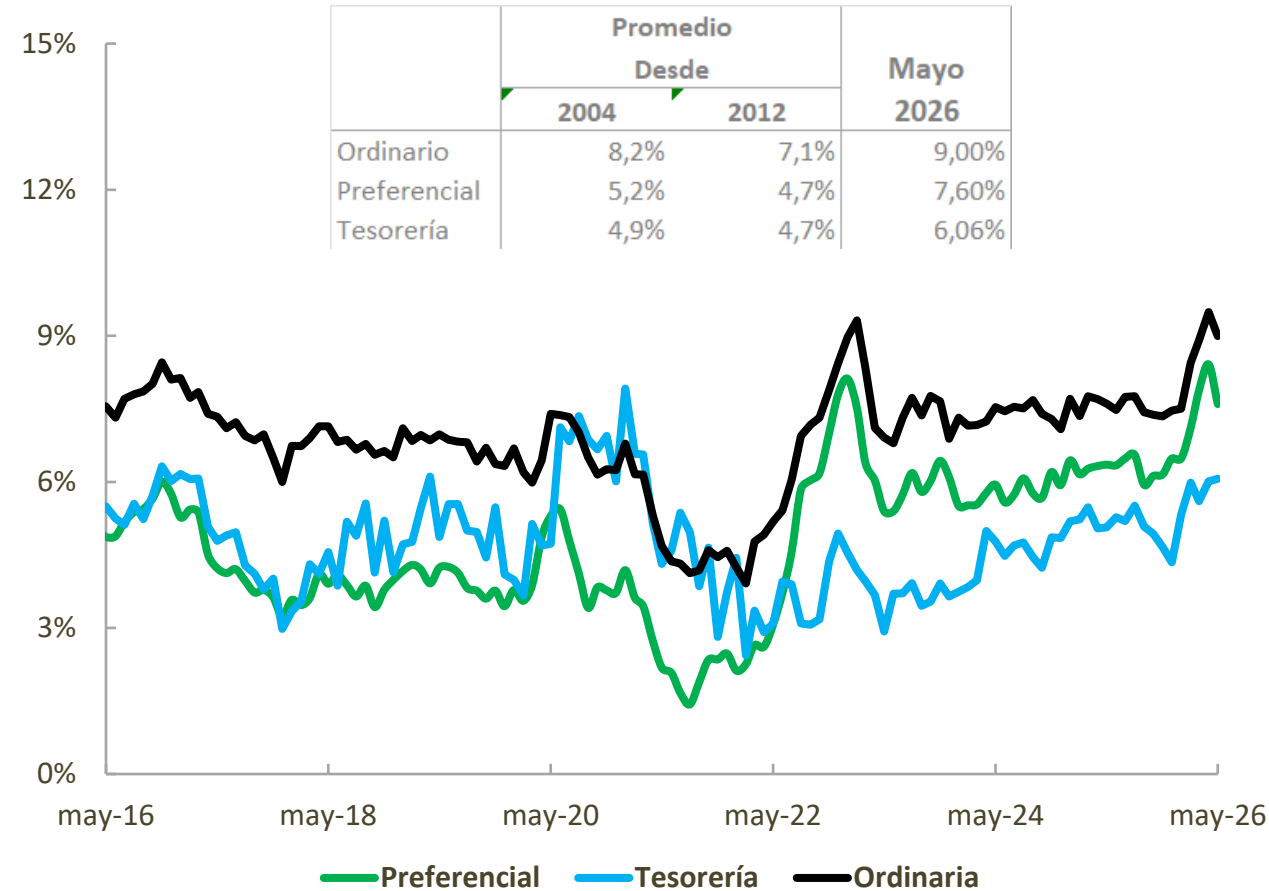

Reales Ex ante(*)

	Promedio Desde		Mayo 2026
	2004	2012	
Ordinario	8,3%	7,7%	8,33%
Preferencial	5,3%	5,3%	6,94%
Tesorería	5,0%	5,3%	5,41%

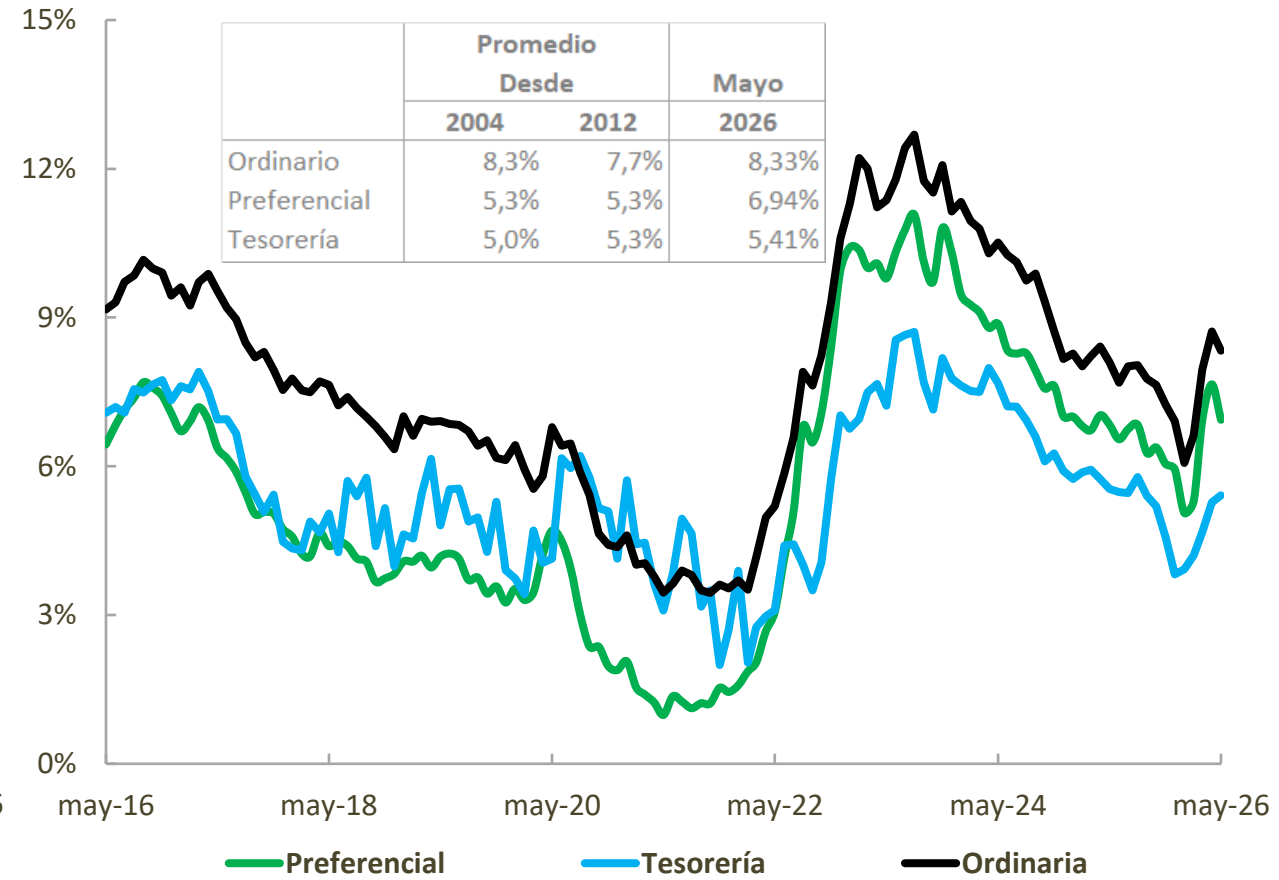

(*) Con promedio expectativas de inflación obtenidas de FBEI de 2 a tres años, BE de 2 y 3 años, Inflación a un año de encuesta a analistas del BR e Inflación a un año de la encuesta trimestral de expectativas del BR. (**) Con IPC sin alimentos

Fuente: Superintendencia Financiera de Colombia, Banco República. Cálculos Banco de la República

Tasas de interés reales: desembolsos cartera hogares

Reales Ex-ante(*)

	Promedio		mayo
	Desde		
	2004	2012	2026
Tarjeta	22,4%	23,2%	18,59%
Hipotecaria	8,6%	7,5%	7,75%
Consumo	15,0%	14,1%	14,03%
Usura	23,9%	25,1%	20,41%

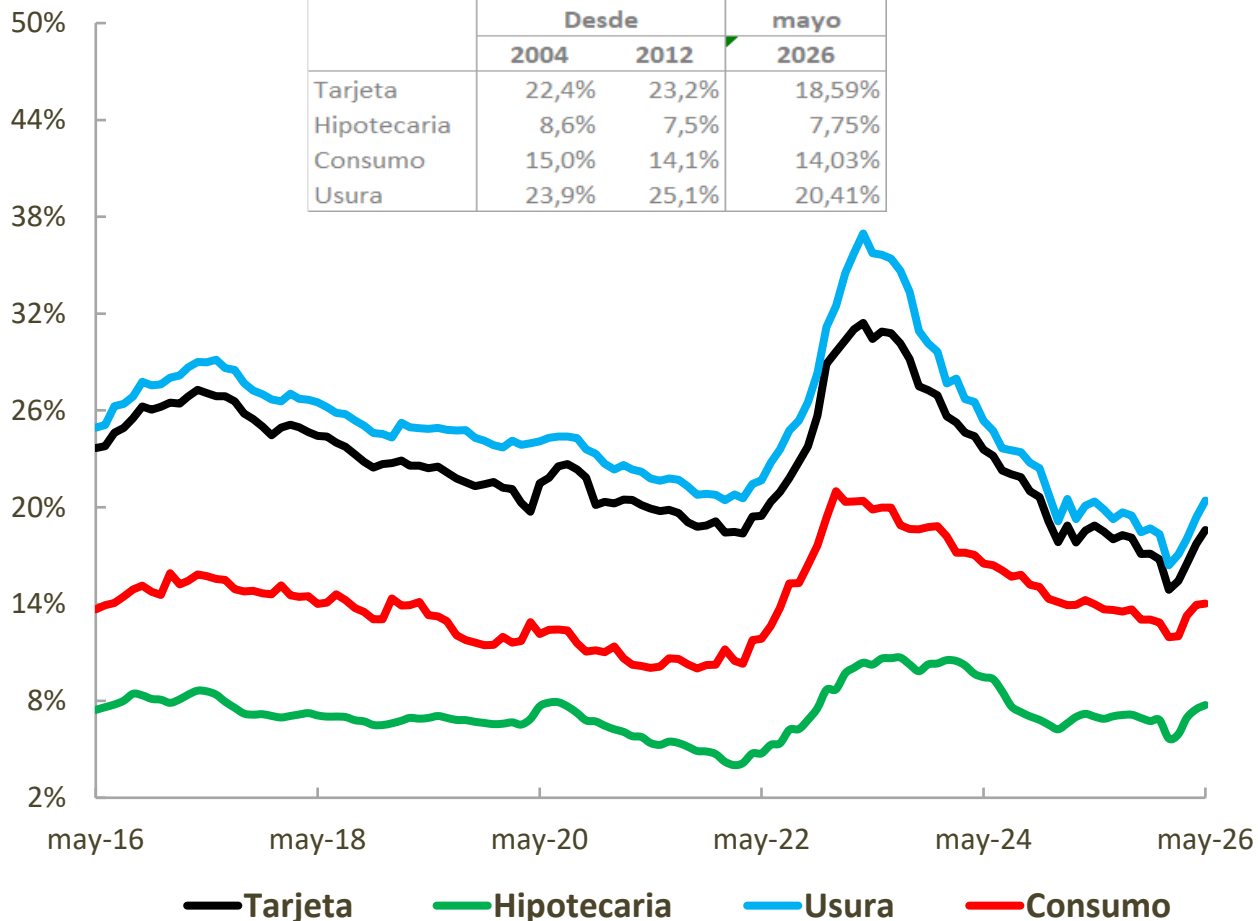

Reales Ex- post (**)

	Promedio		Mayo
	Desde		
	2004	2012	2026
Tarjeta	22,2%	22,5%	19,32%
Hipotecaria	8,1%	6,9%	8,41%
Consumo	14,9%	13,5%	14,73%
Usura	23,7%	24,5%	21,15%

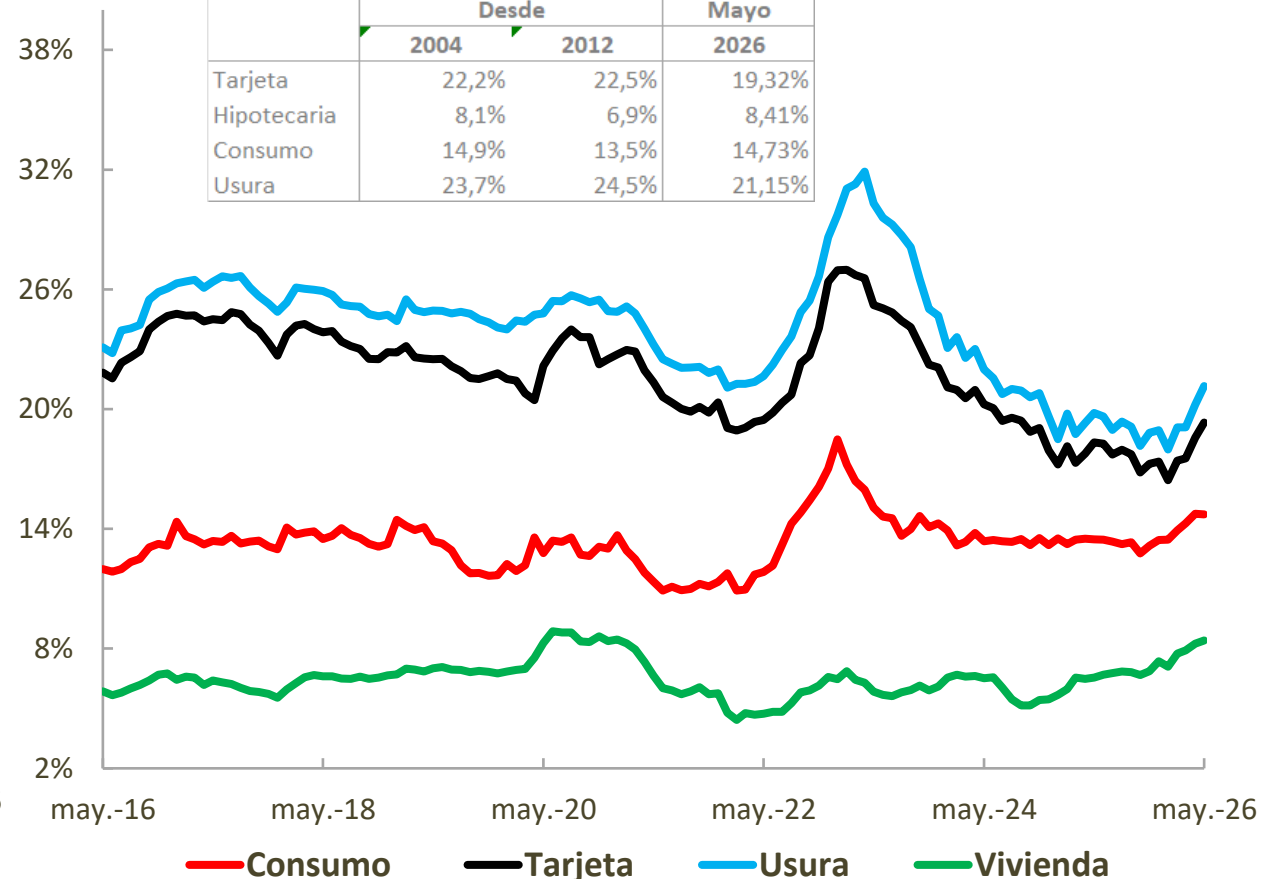

(*) Con promedio expectativas de inflación obtenidas de FBEI de 2 a tres años, BE de 2 y 3 años, Inflación a un año de encuesta a analistas del BR e Inflación a un año de la encuesta trimestral de expectativas del BR. (**) Con IPC sin alimentos

Crecimiento por modalidad de cartera

Datos Semanales

Variación anual

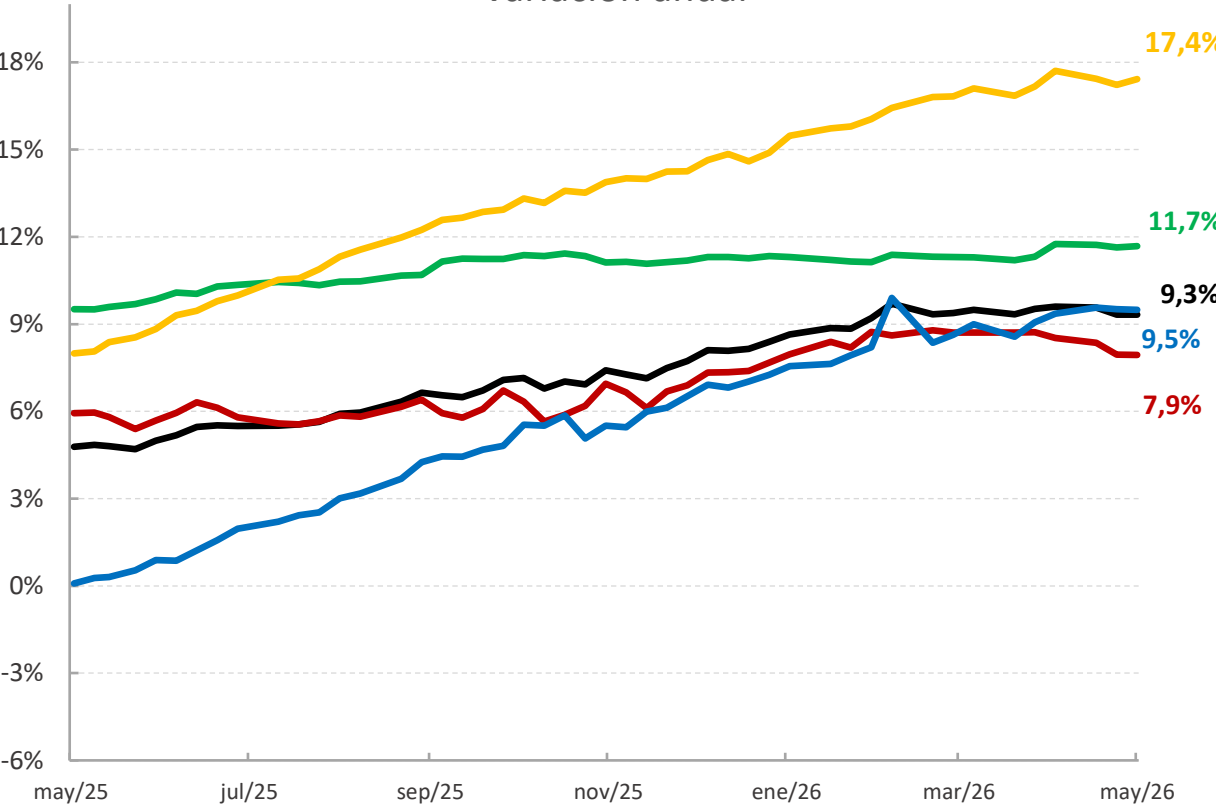

— Hipotecaria
 — Microcrédito
 — Total Cartera
 — Comercial
 — Consumo

Cartera m/n

Saldo promedio mensual \$ bill

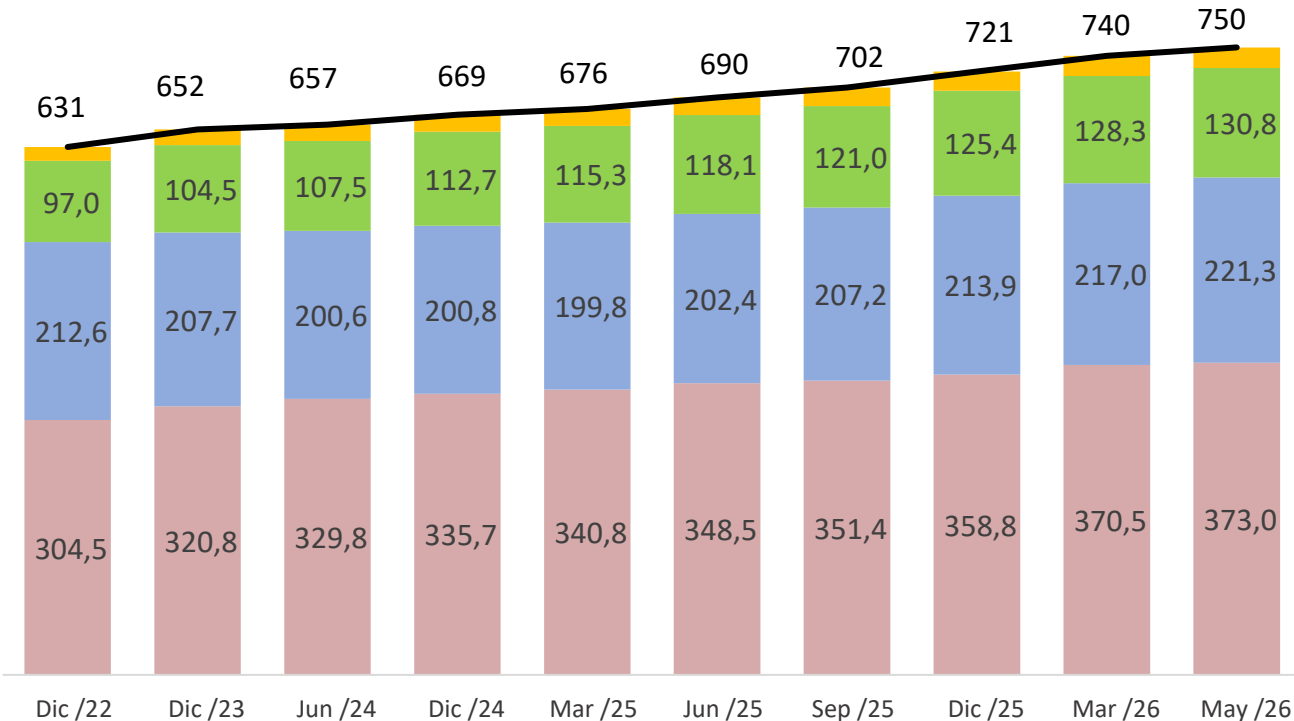

■ Series3
 ■ Series4
 ■ Series5
 ■ Series6
 — Series2

Crecimiento real anual de la cartera por modalidad

(porcentaje)

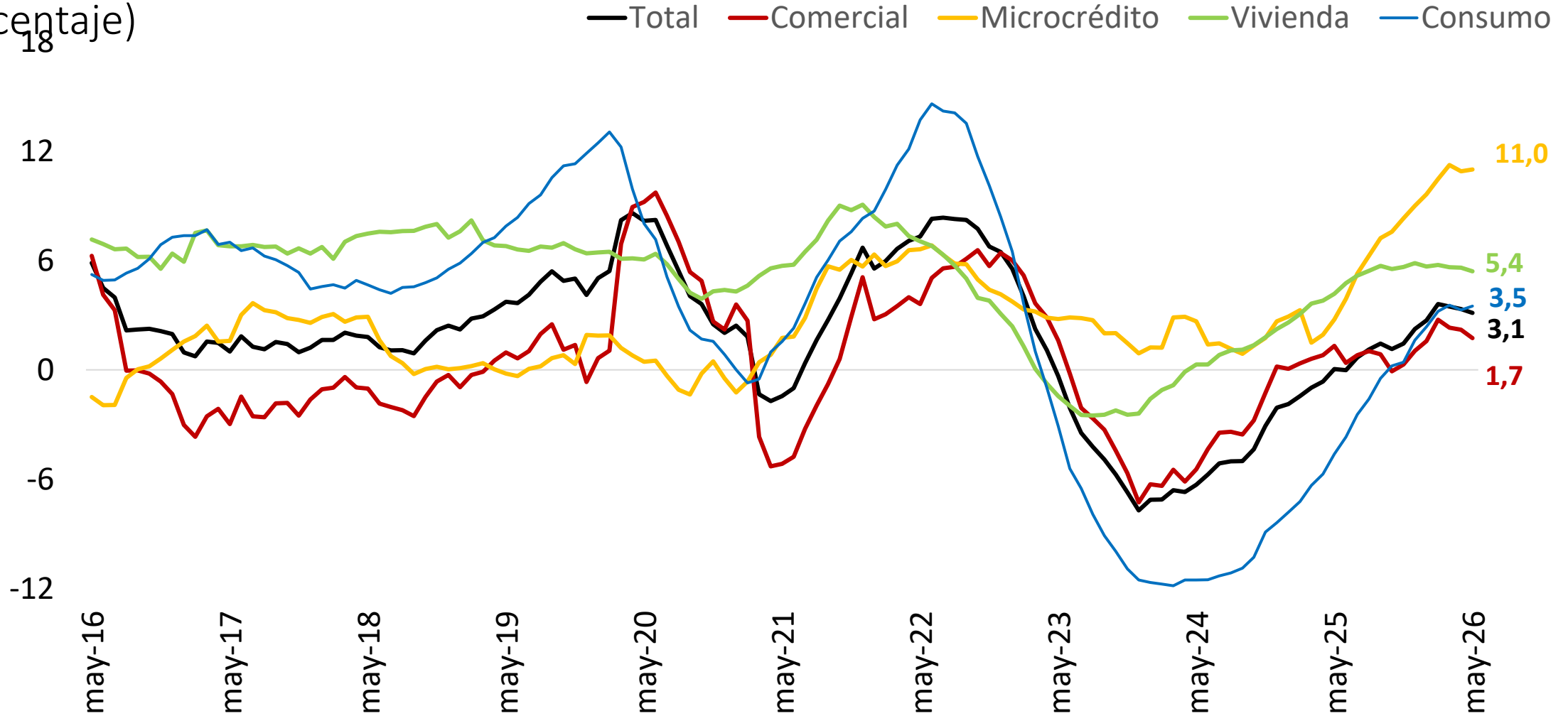

Desembolsos consumo y tarjeta

(Datos semanales \$b.)

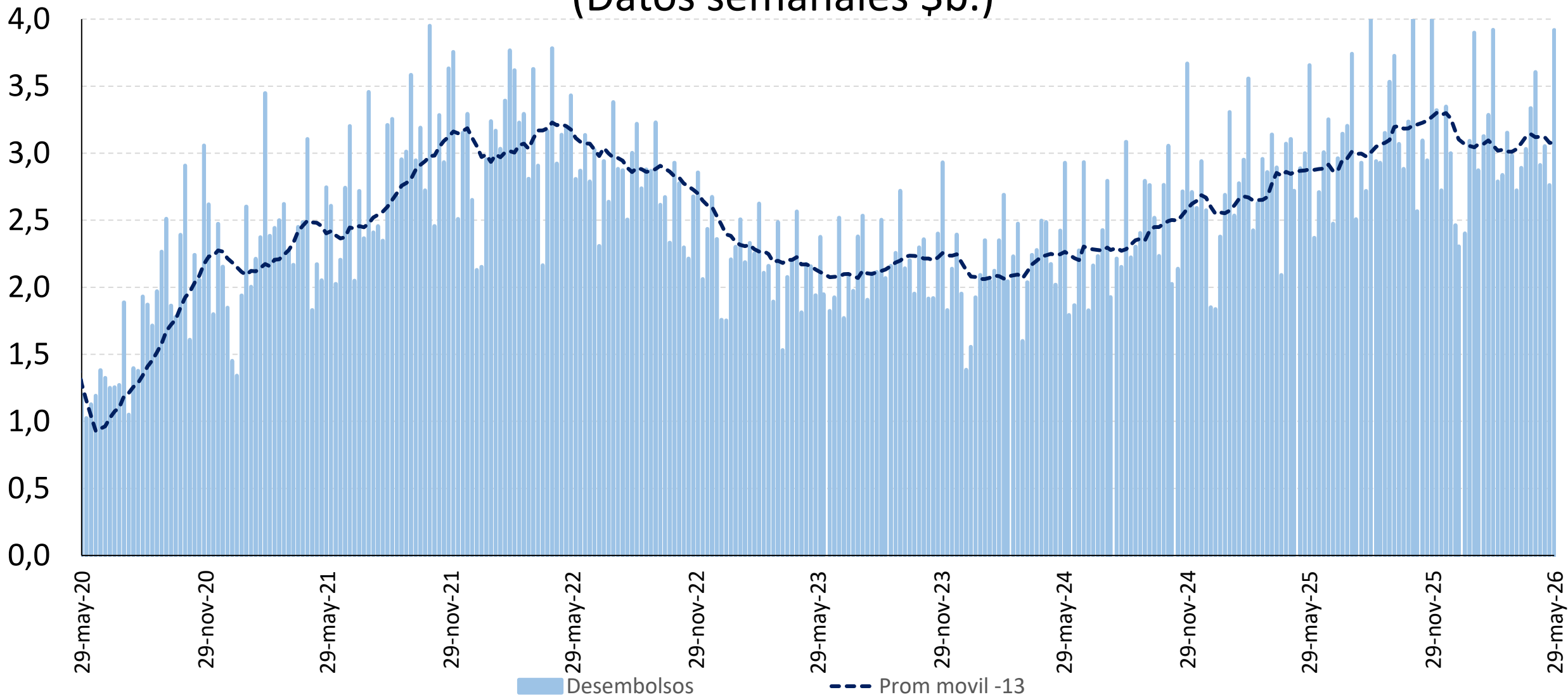

Desembolsos cartera de consumo participación por modalidad y plazo

Desembolsos modalidad Consumo
Promedio mensual (*)

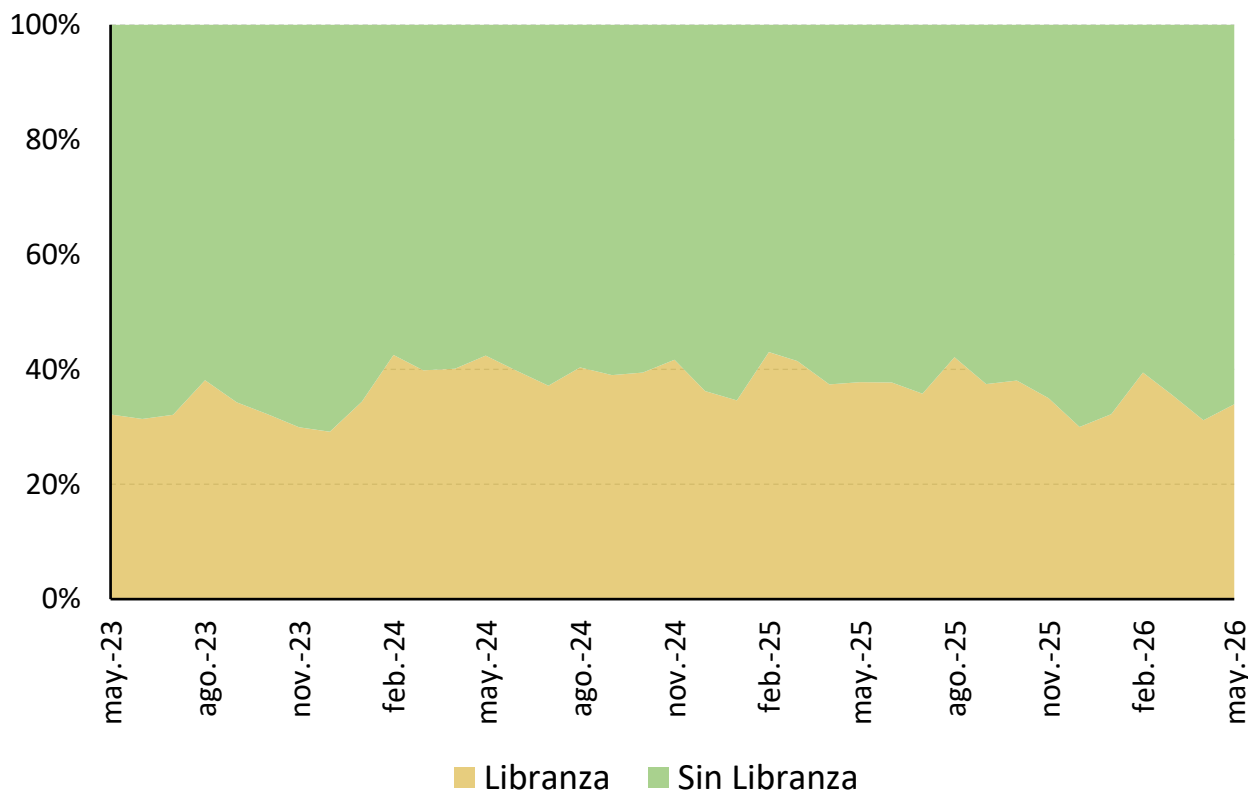

Desembolsos por plazo Crédito Consumo
Promedio trimestral (*)

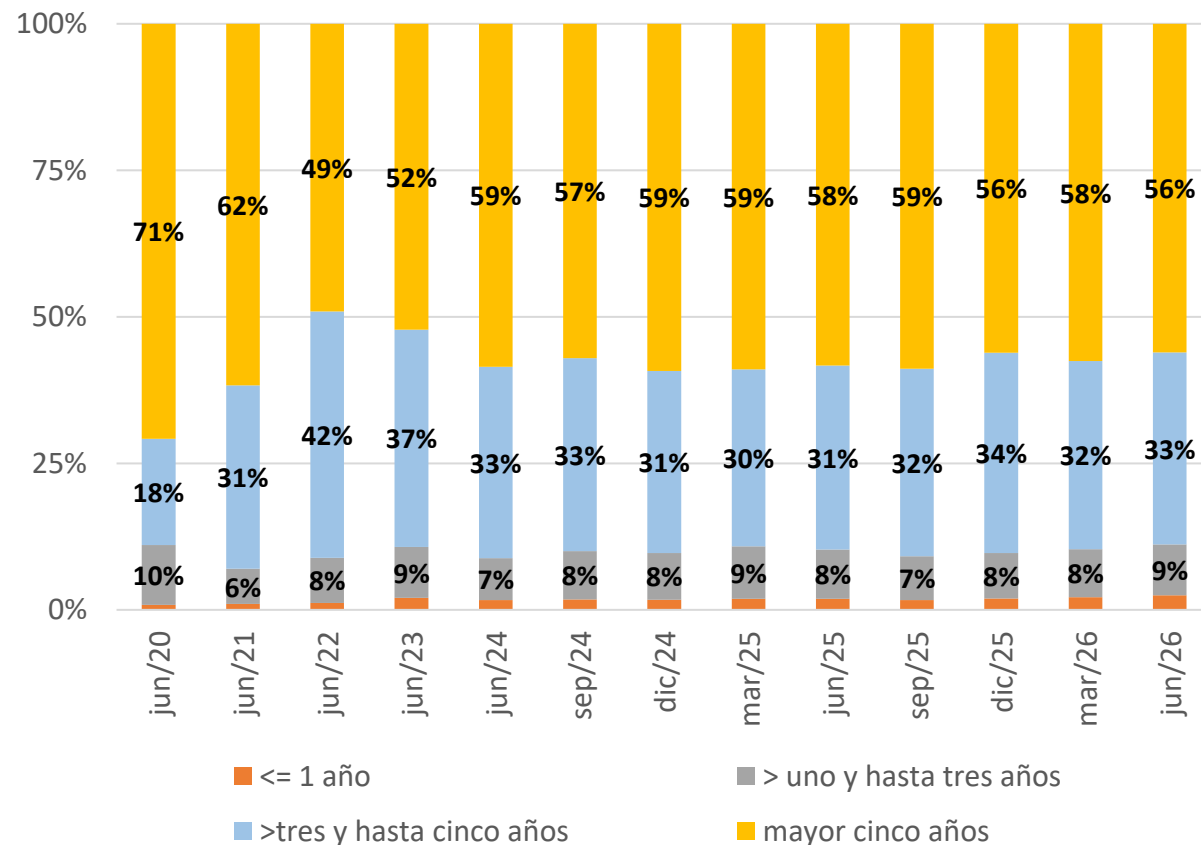

(*) Incluye datos hasta 16 de junio

Fuente: Superintendencia Financiera. Cálculos Banco de la República

Desembolsos para compra de vivienda participación por modalidad plazos

Desembolsos por modalidad de Crédito Vivienda (*)

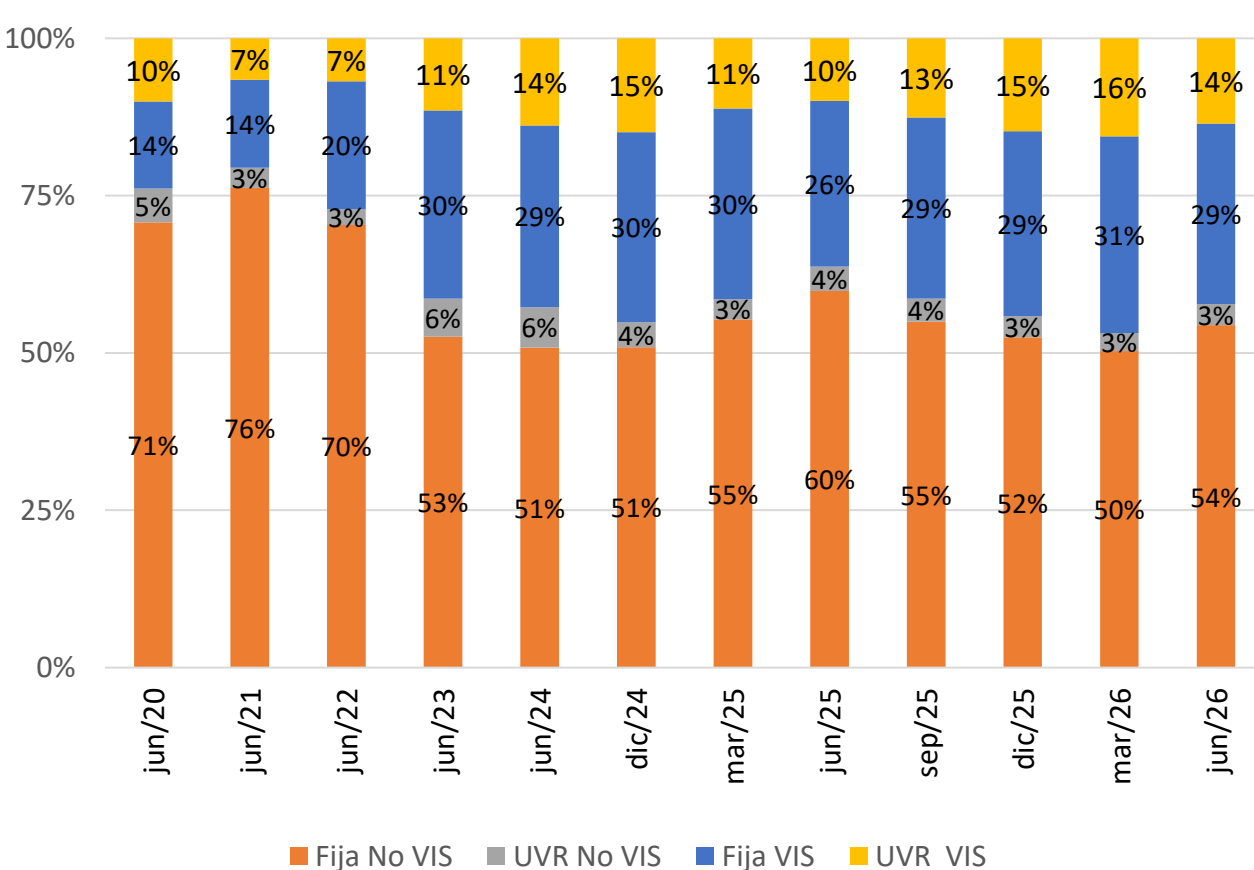

Desembolsos Adquisición VIS y no VIS

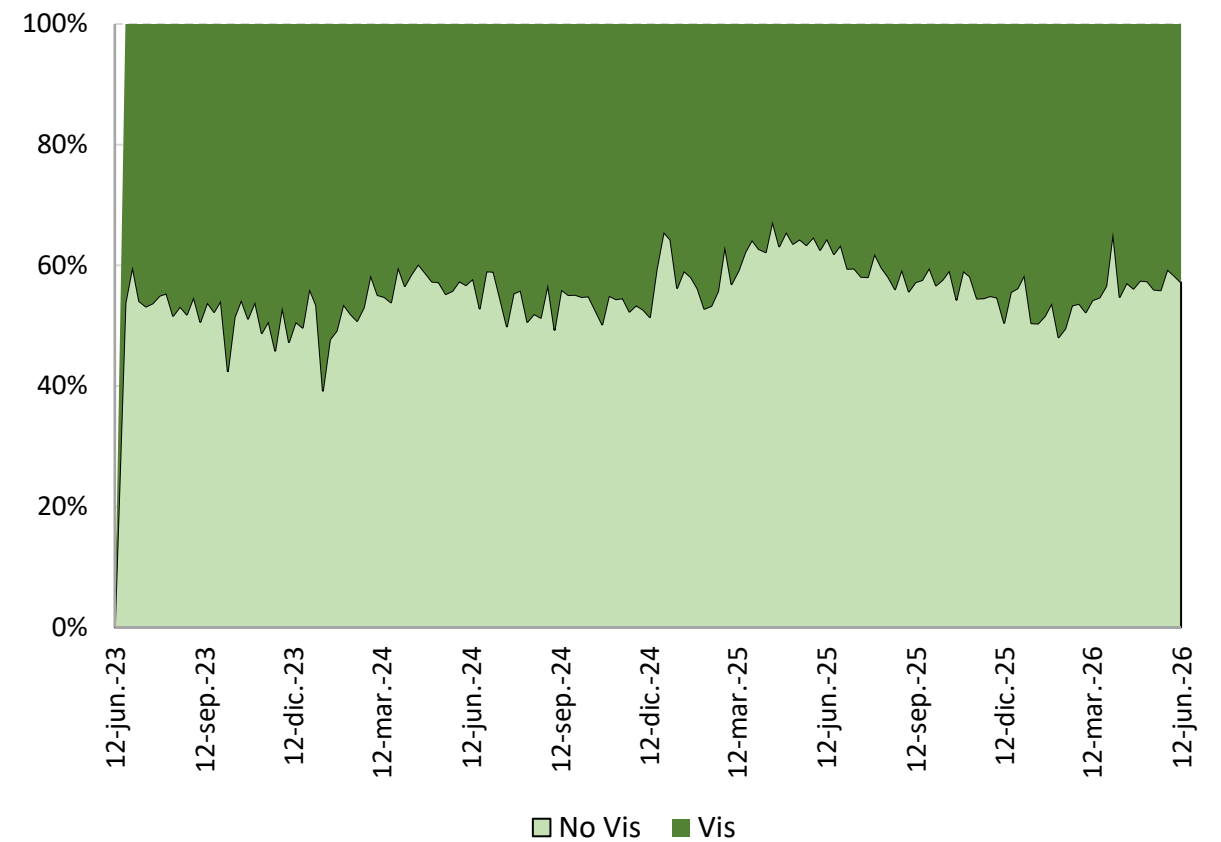

(*) Incluye datos hasta junio 16 de 2026

Fuente: Superintendencia Financiera. Cálculos Banco de la República

Desembolsos cartera comercial por modalidad y participación por plazo

Desembolsos por plazo Crédito Ordinario (*)

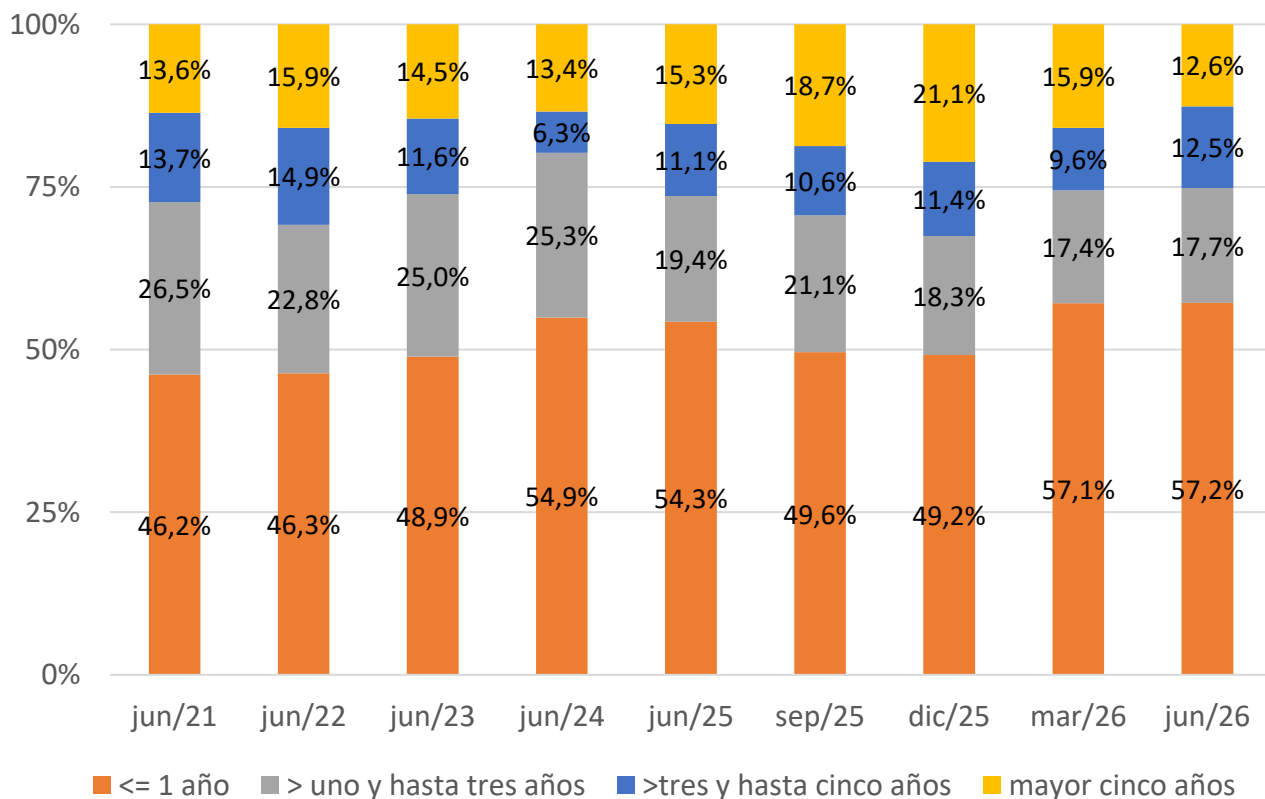

Desembolsos por plazo Crédito Preferencial (*)

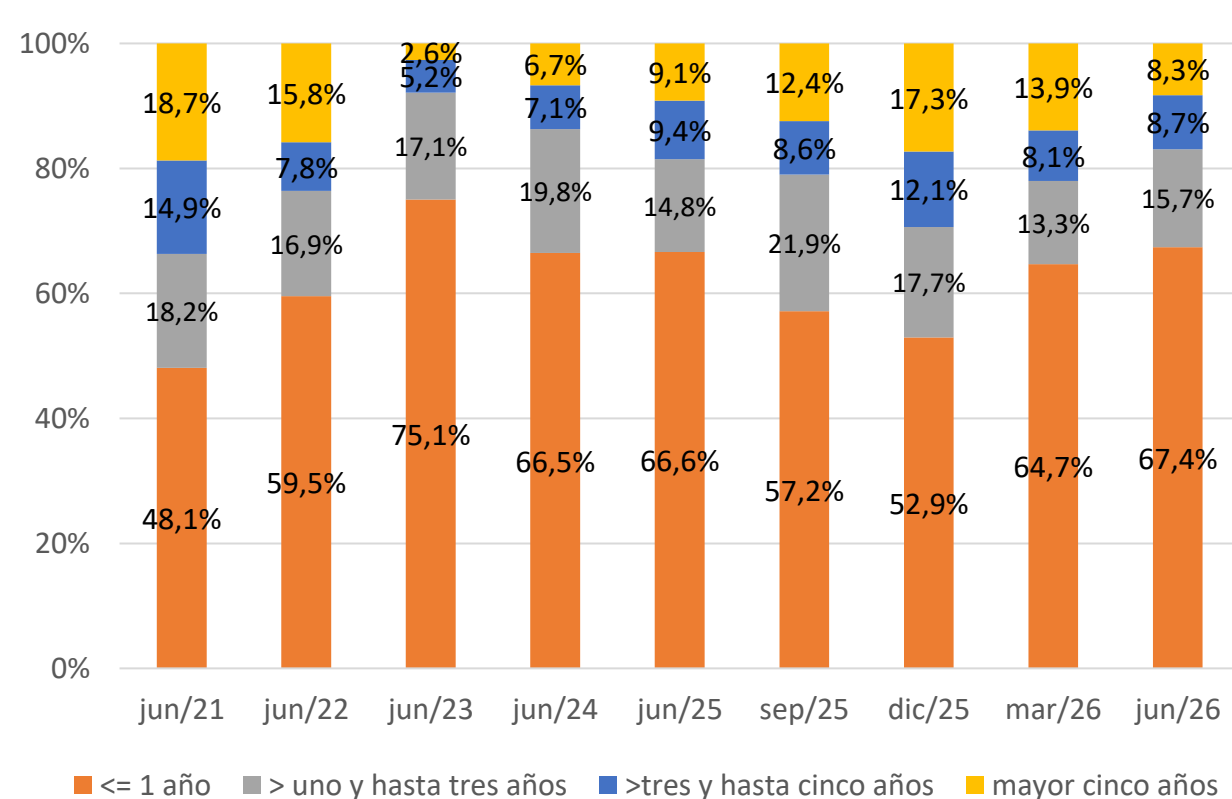

(*) Incluye datos hasta junio 16 de 2026

Fuente: Superintendencia Financiera. Cálculos Banco de la República

Indicador de Mora

Cartera Vencida/Cartera total

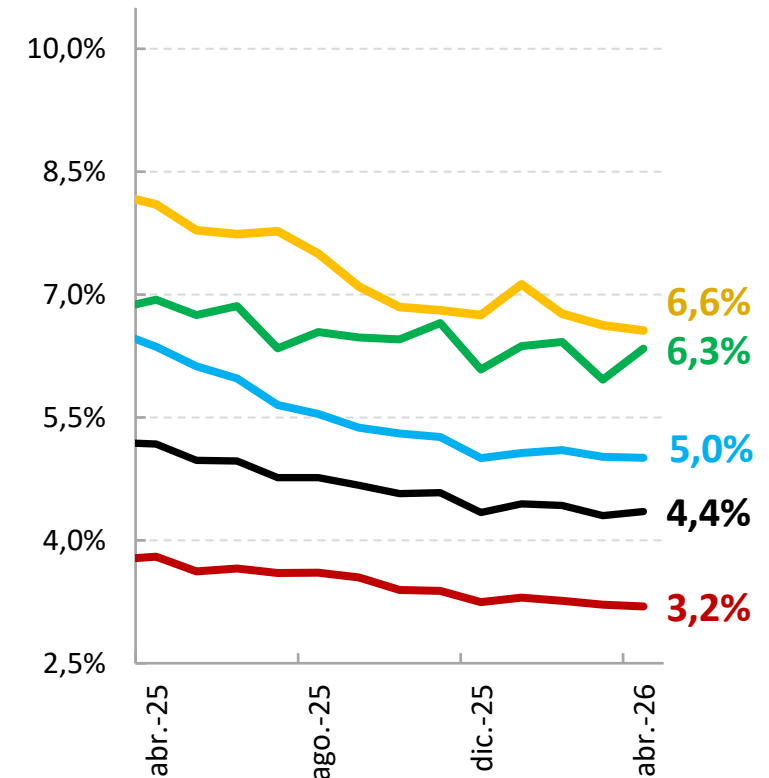
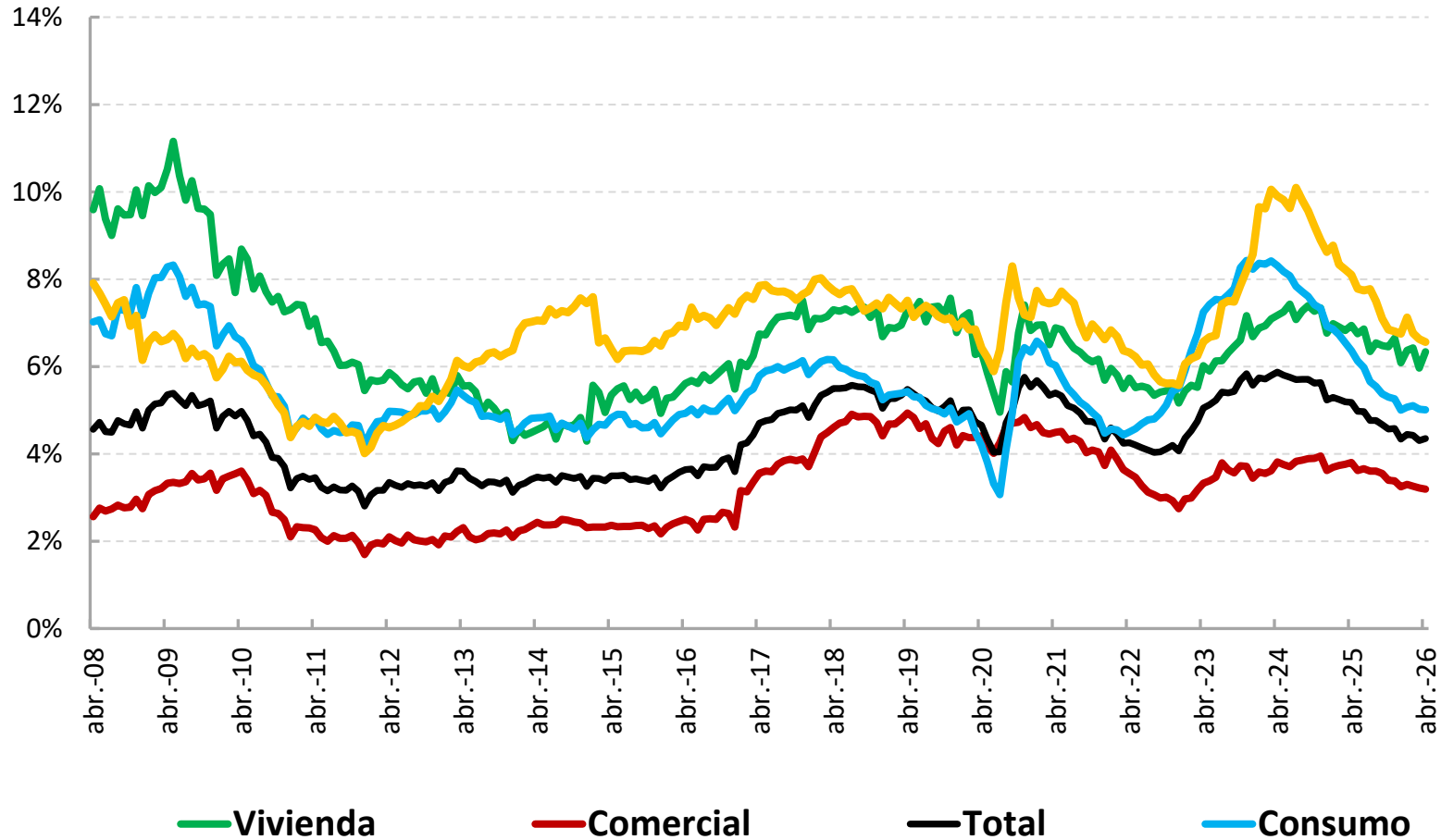

Cubrimiento de la Mora

Provisiones/Cartera Vencida

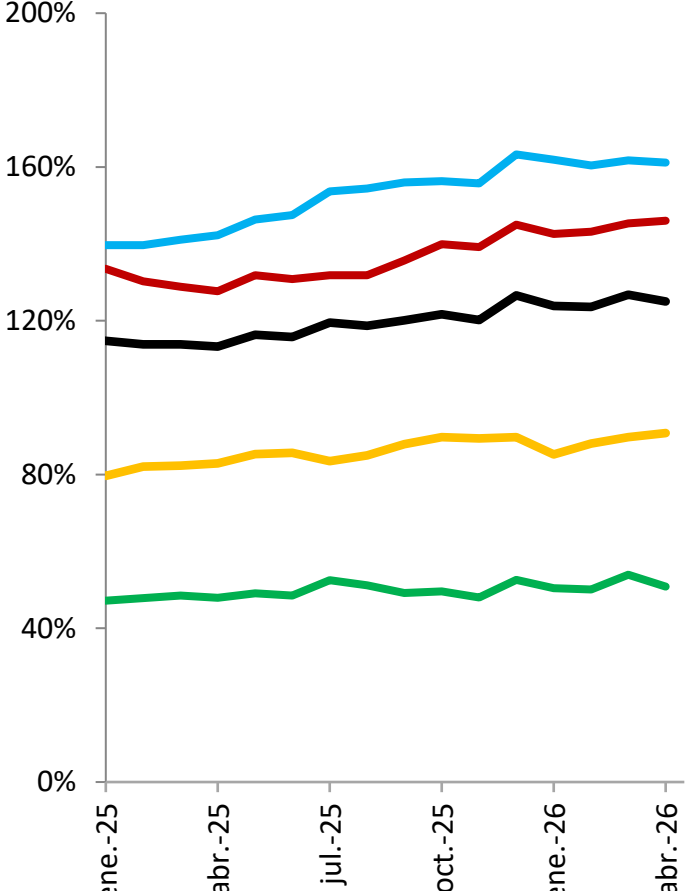
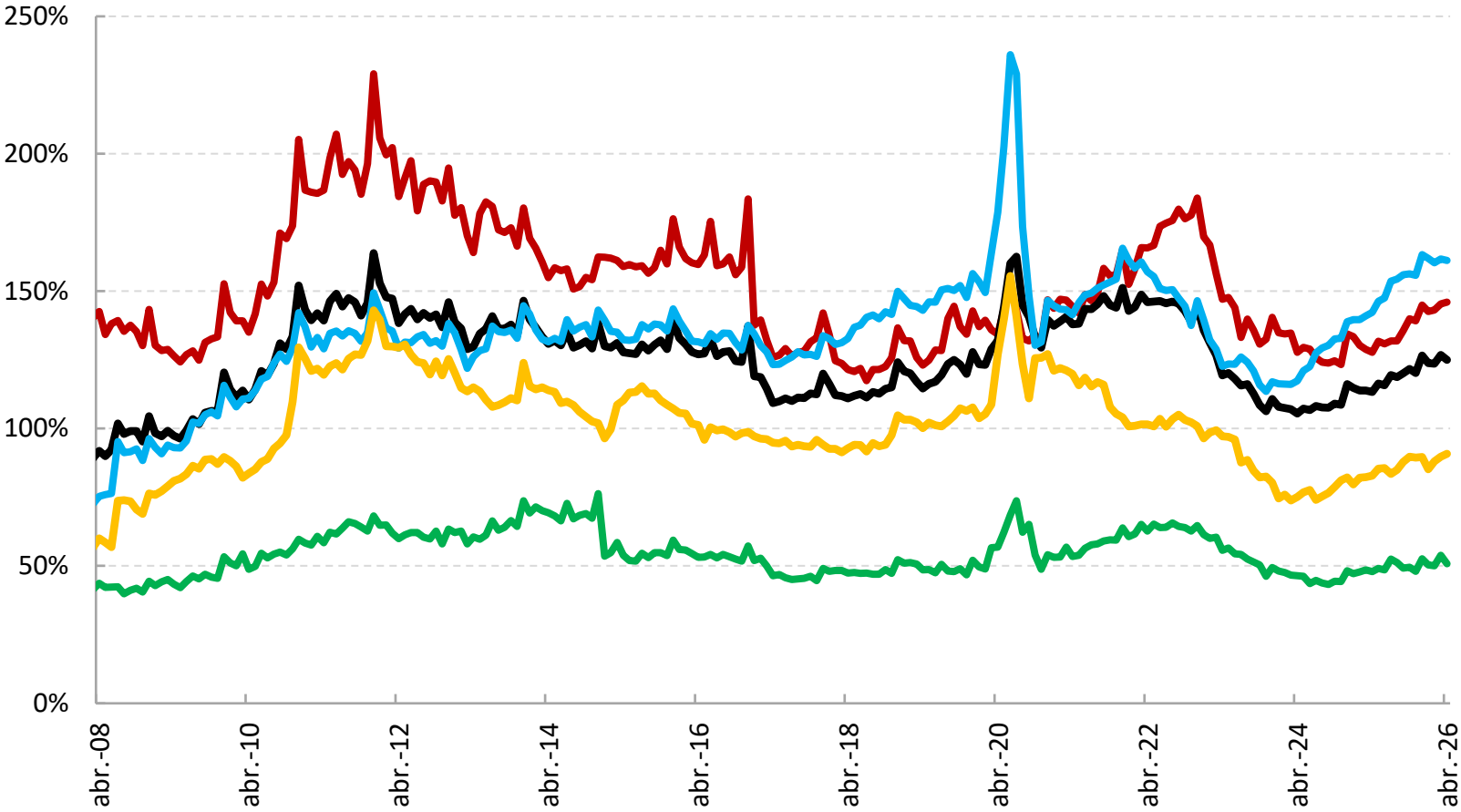

Hipotecaria

Comercial

Total

Consumo

Microcrédito

Fuente: Superintendencia Bancaria, cálculos Departamento de Estabilidad Financiera

Utilidades y solvencia

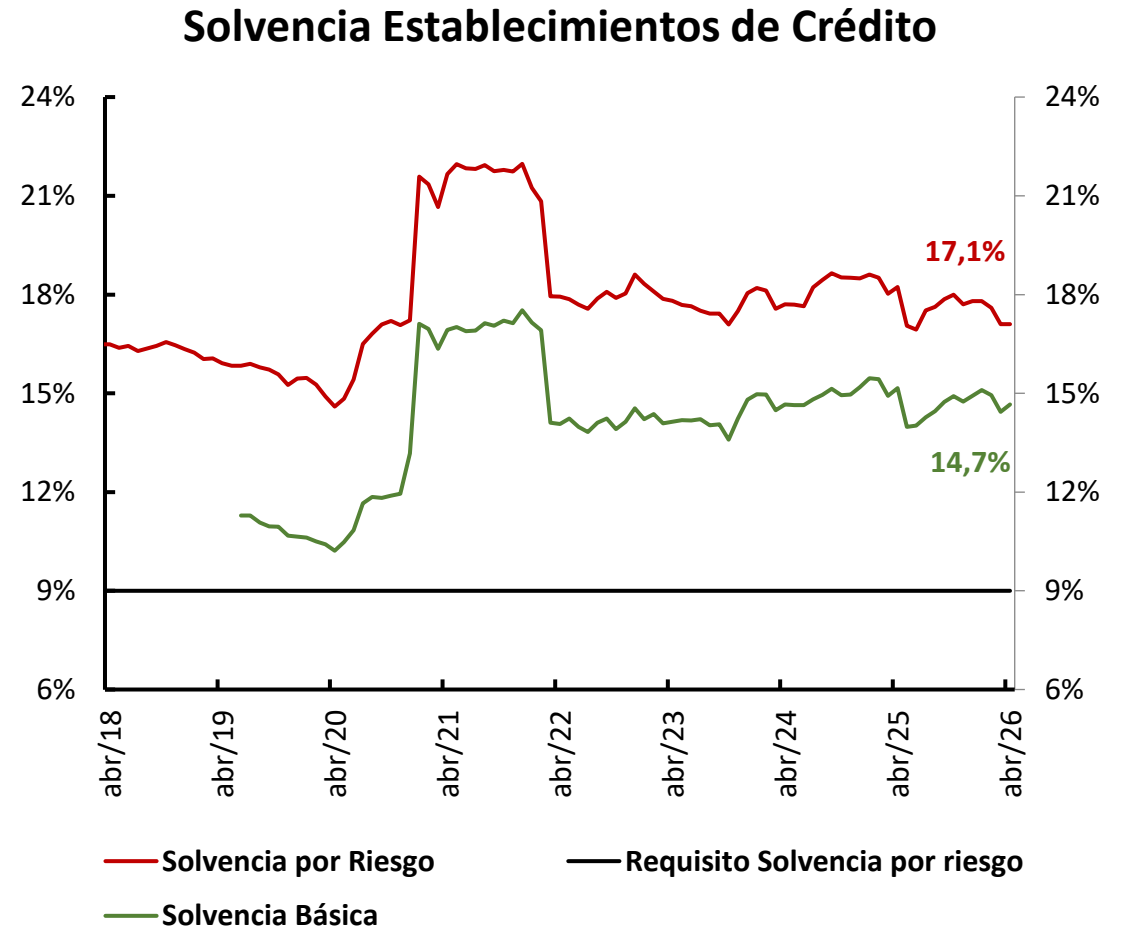
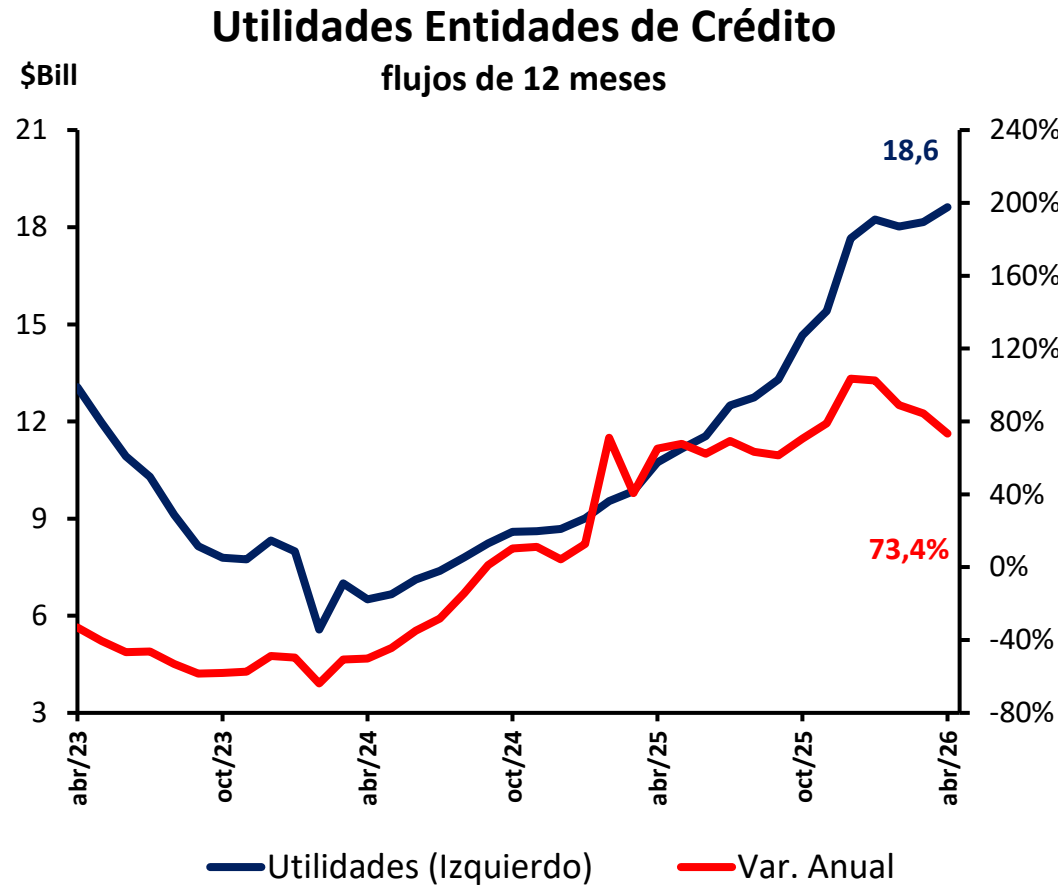

V. Contexto económico internacional

1. Tendencias y choques globales.

Índice de tensiones geopolíticas (promedio móvil 7 días)

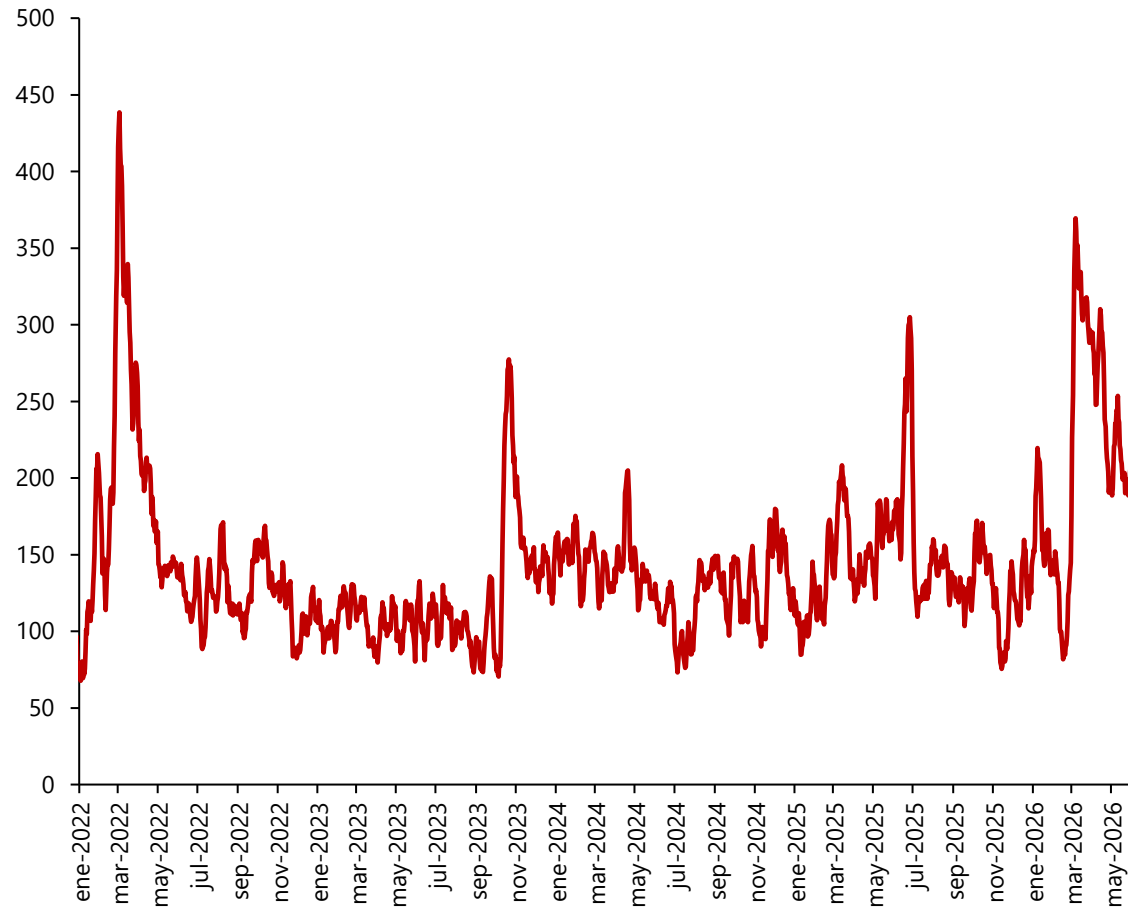

Precios del petróleo y algunos derivados en Estados Unidos

ene 2026=100

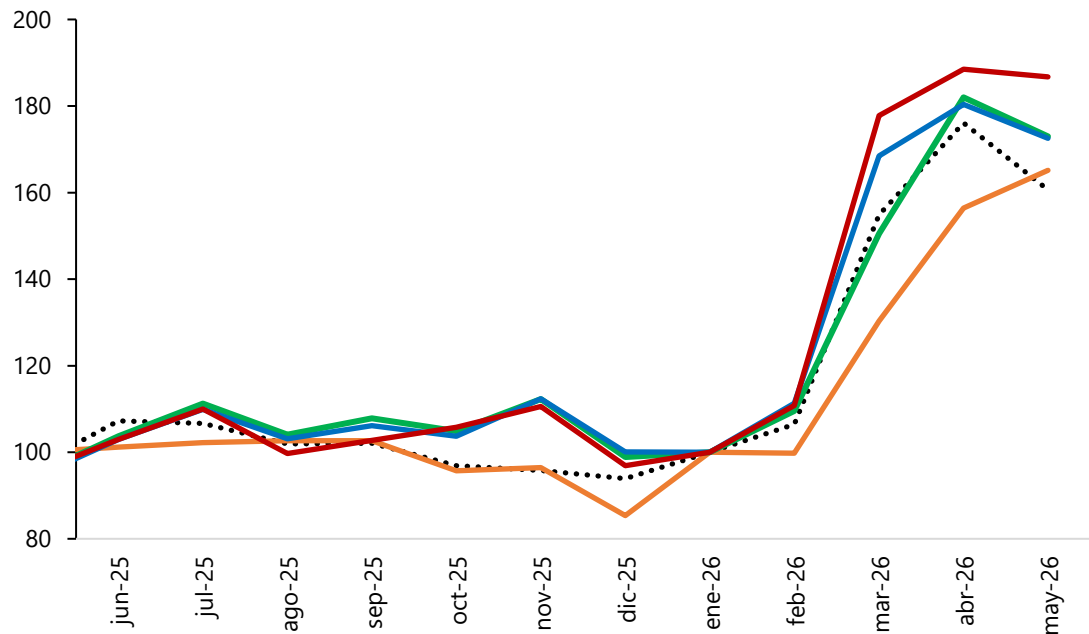

..... Brent — Gasolina — Diesel — Fuel Oil — Jet Fuel

Márgenes de refinación de Jet Fuel en Estados Unidos

Porcentaje

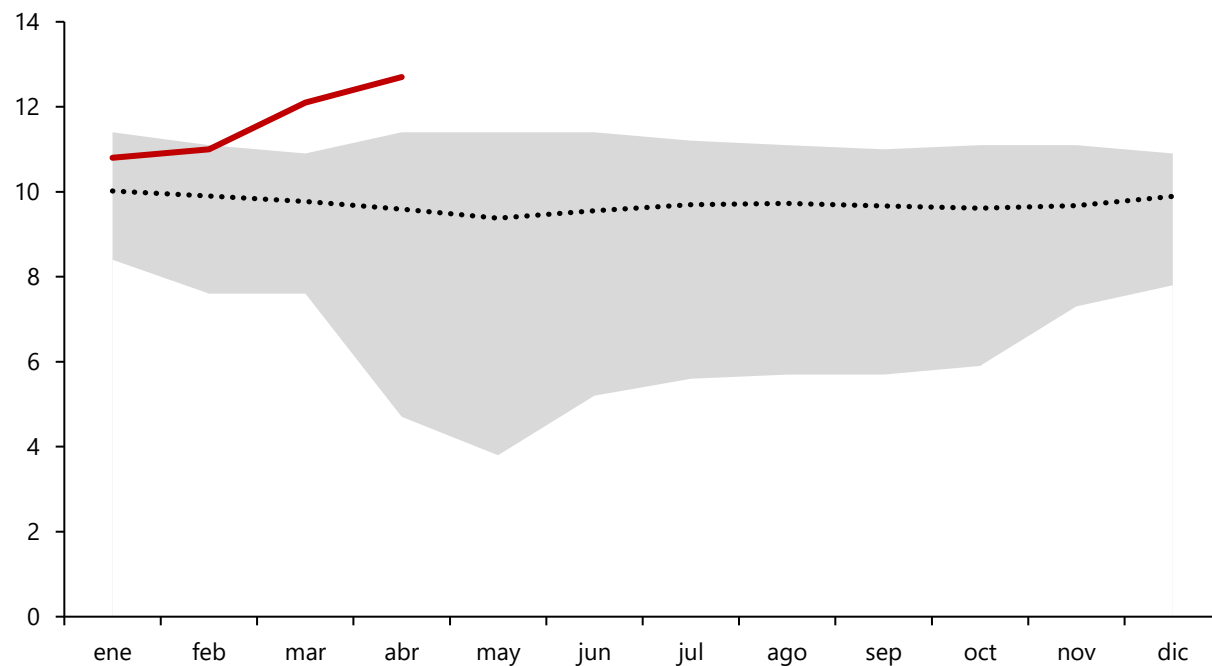

■ Rango 1993-2025 — 2026 Promedio 1993-2025

2. Precio internacional del petróleo y los alimentos

Precio internacional del petróleo

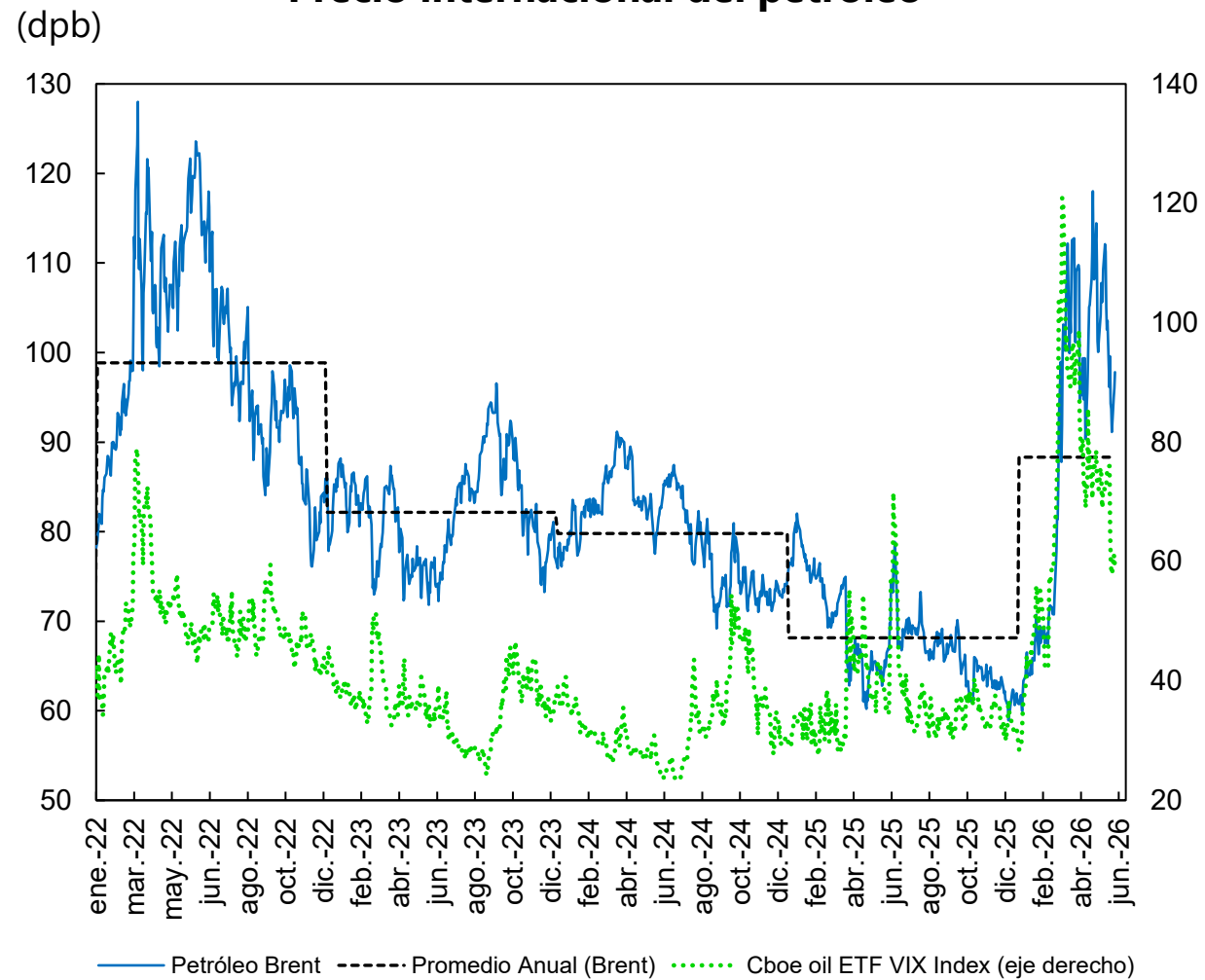

Fuente: Bloomberg datos observados hasta el 03 de junio de 2026

Producción mundial: Petróleo y otros combustibles líquidos*



Producción países del Medio Oriente: Petróleo y otros combustibles líquidos*

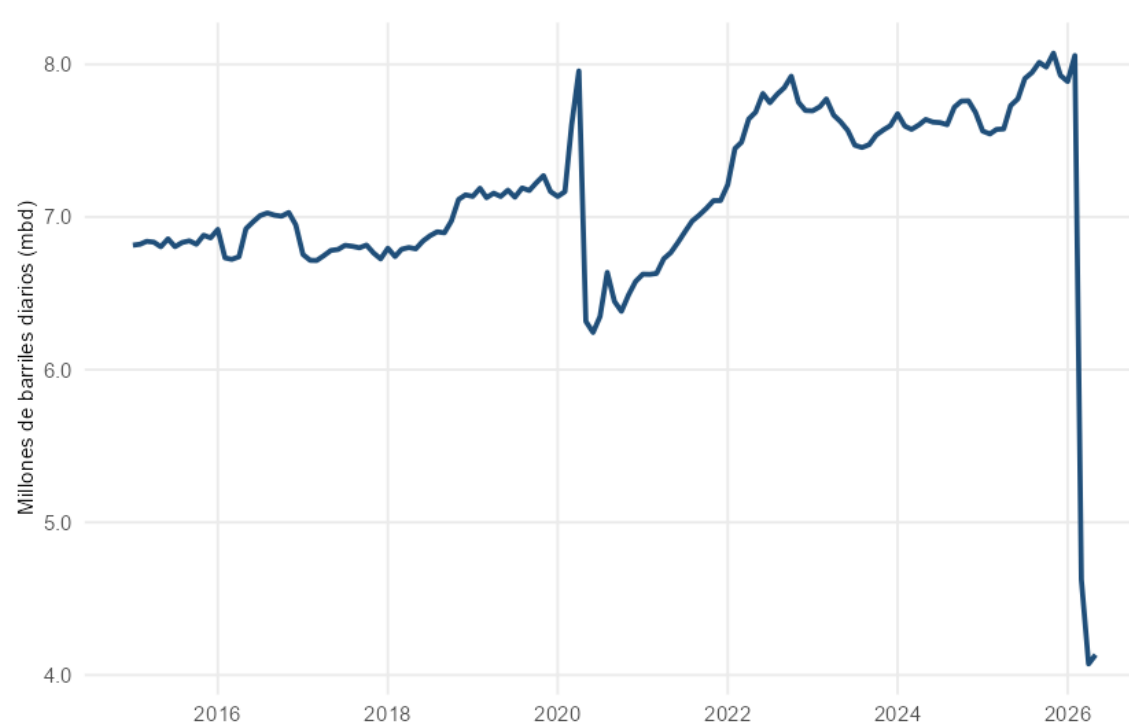

Fuente: Administración de Información Energética (EIA) STEO mayo 2026. *La producción de petróleo incluye, líquidos de plantas de gas natural, biocombustibles, otros líquidos y ganancias de refinería.

Inventarios comerciales de petróleo y derivados de los países miembros de la OCDE



Consumo China e India desestacionalizado: Petróleo y otros combustibles líquidos*

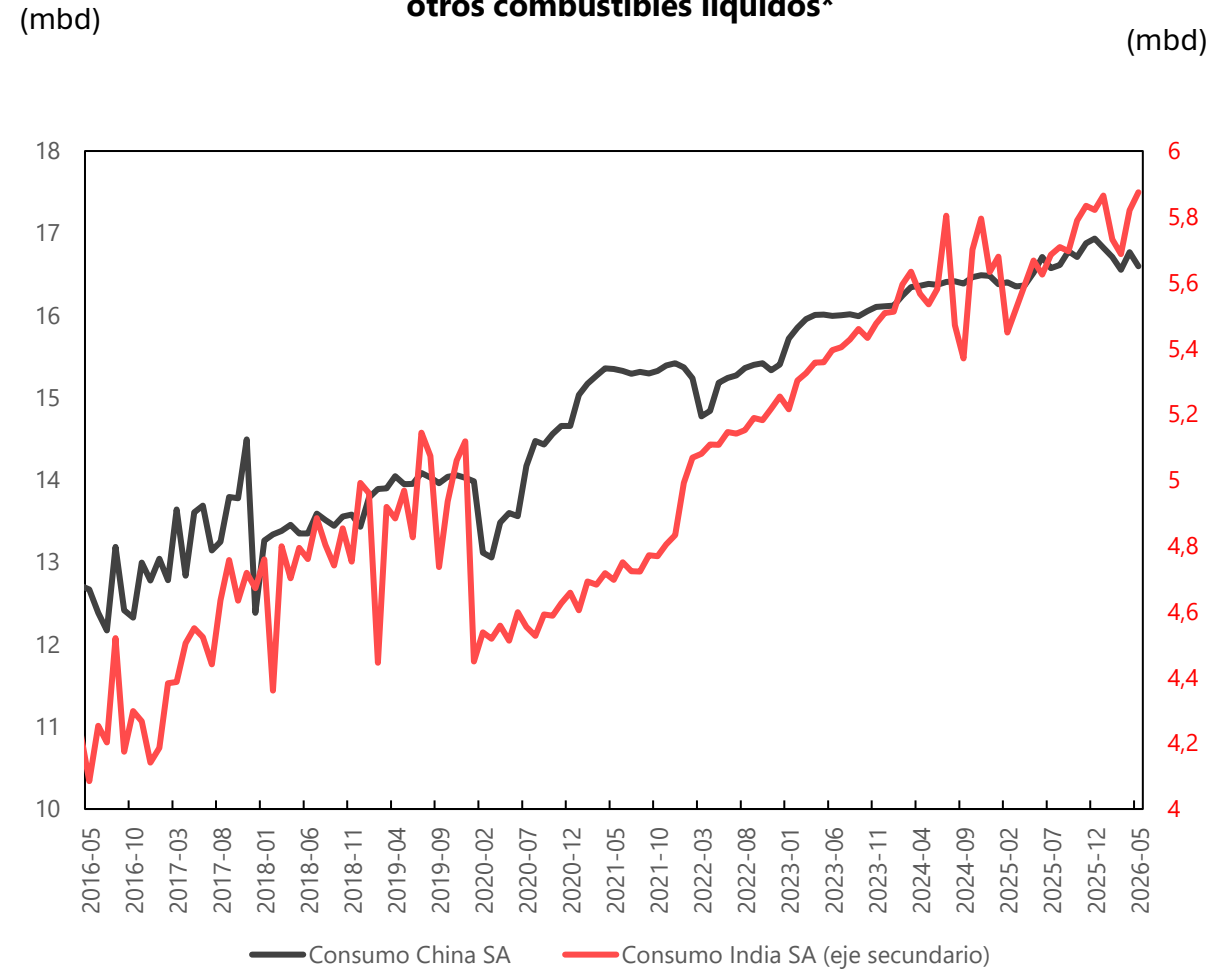

Fuente: Administración de Información Energética (EIA) STEO mayo 2026. *La producción de petróleo incluye, líquidos de plantas de gas natural, biocombustibles, otros líquidos y ganancias de refinería.

Índice de precios de alimentos y bebidas del Banco Mundial, precios nominales 2010=100

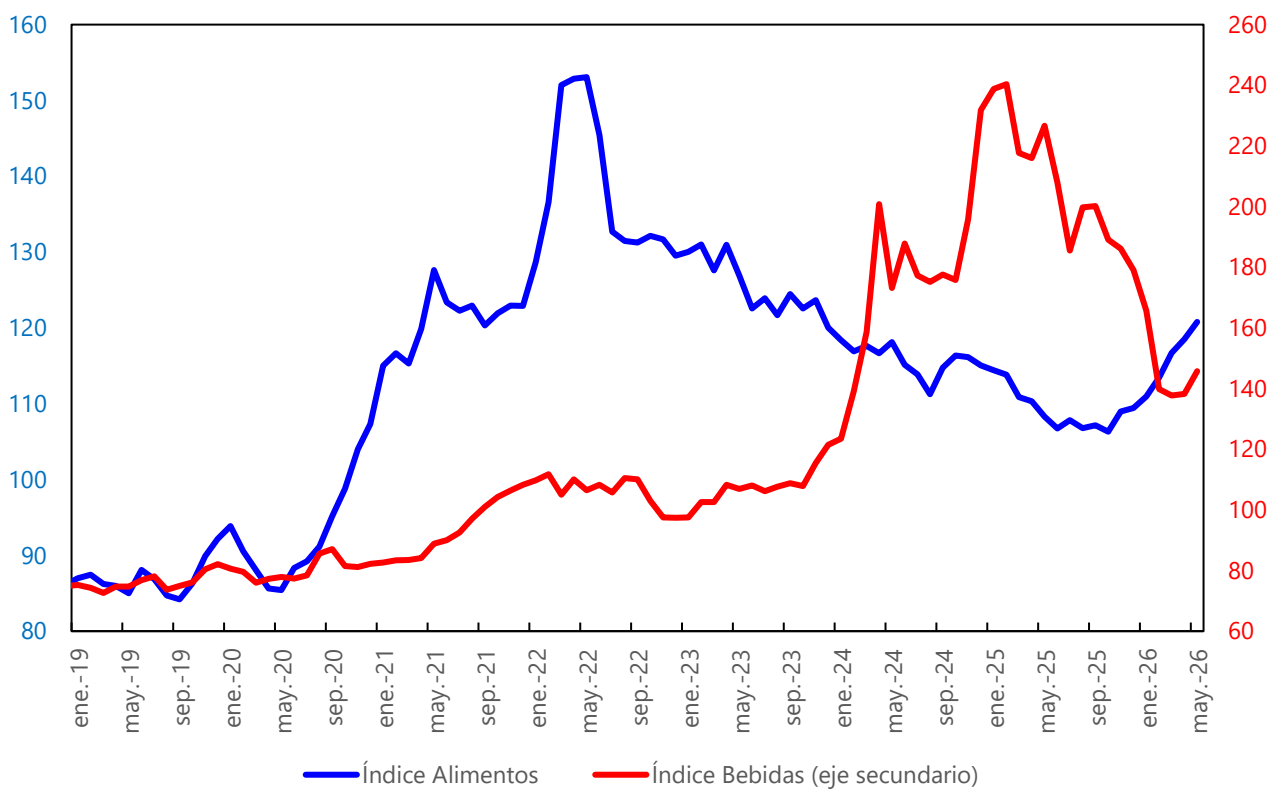

Índice de precios de los fertilizantes, precios nominales 2010=100

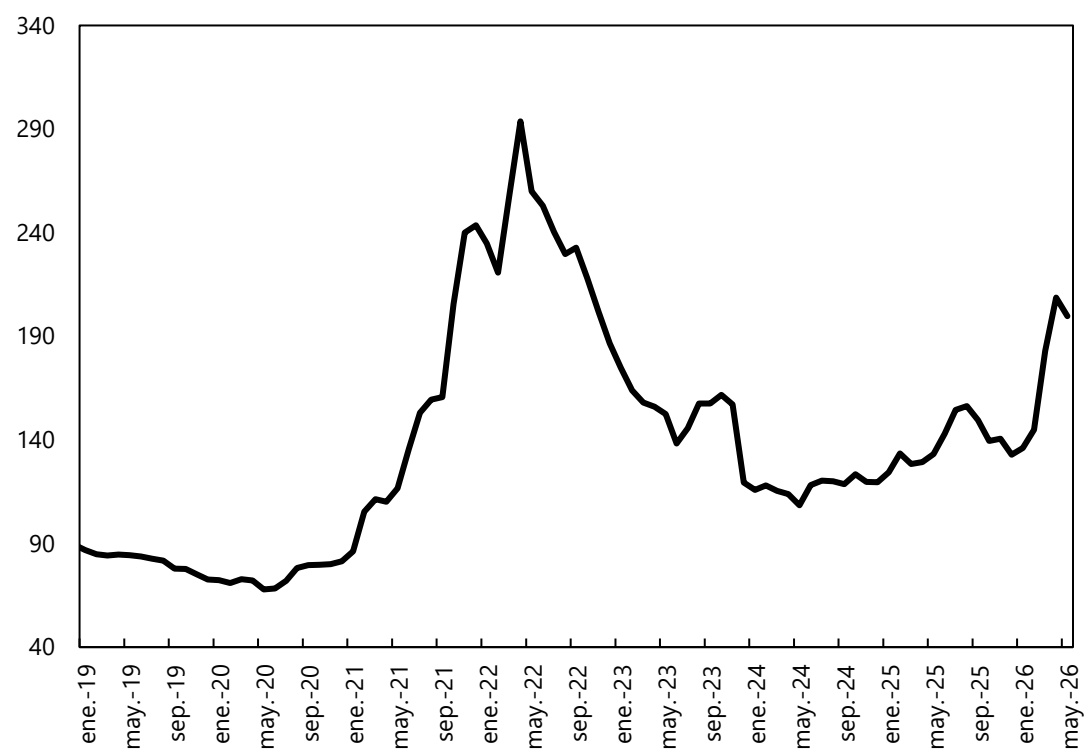

Fuente: Banco Mundial, CMO junio 2026.

3. Inflación y política monetaria

Inflación para el total de los países miembros de la OCDE

(Porcentaje, variación anual)

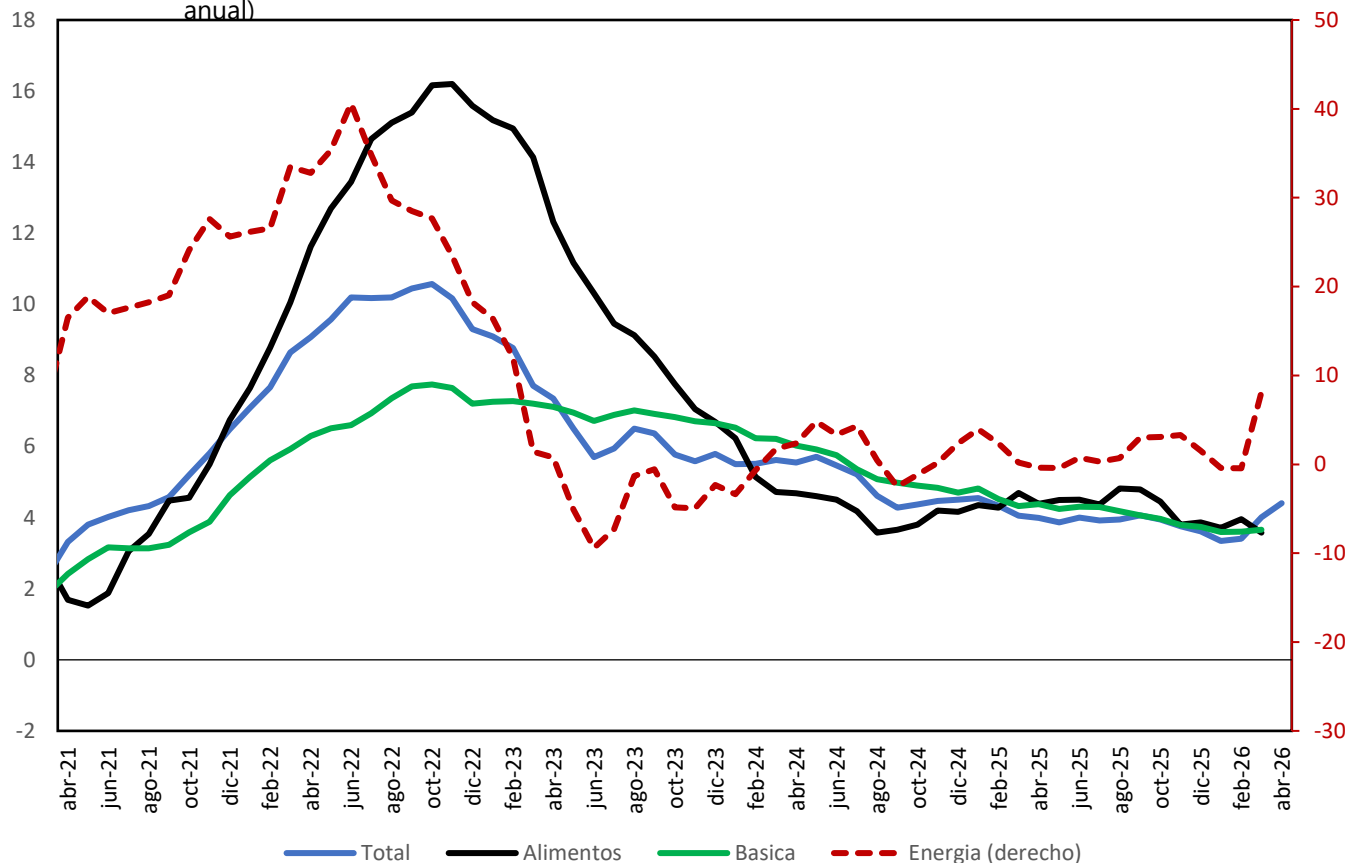

Inflación total promedio (FMI) Reporte de abril 2026

(Porcentaje, variación anual)

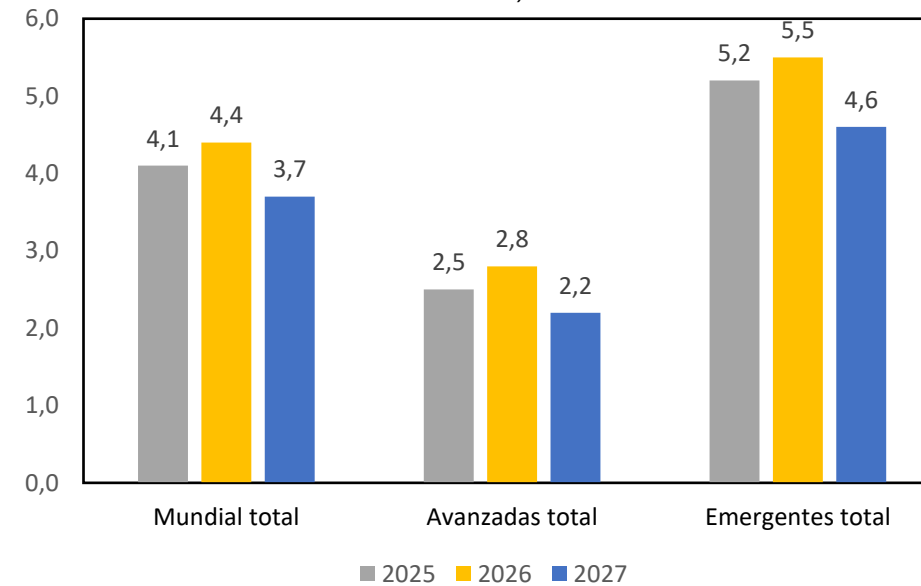

Datos WEO - Reporte de Enero 2026

	Mundial total	Avanzadas total	Emergentes total
2024	5.8	2.6	7.9
2025	4.1	2.5	5.2
2026	3.8	2.2	4.8
2027	3.4	2.1	4.3

4. Actividad económica externa

Indicador	Unidades	Promedio 2019/ Umbral	sep-25	oct-25	nov-25	dic-25	ene-26	feb-26	mar-26	abr-26	may-26
Actividad económica											
Crecimiento del PIB real	(Variación trim. anual.)	2	4.4			0.5			1.6		
Nowcast de PIB de la Fed de Atlanta	(porcentaje, SAAR)	2	3.9	3.9	3.9	3.0	4.2	3.0	2.1	3.7	3.1
Indicador líder de actividad económica (Conference Board)	(Variación anual)	1.7	-3.30	-3.30	-3.70	-3.90	-3.70	-3.30	-3.10	-1.70	-1.70
Índice económico semanal de Nyfed	(porcentaje)	2	2.27	2.27	2.20	2.33	2.24	2.66	2.74	2.72	2.84
Índice de sorpresa económica Citi	(índice)	-19.5	18.30	12.40	10.50	8.91	17.74	37.09	28.30	15.58	39.87
Producción Industrial	(Variación anual)	-0.8	1.9	1.8	1.8	1.2	1.4	1.0	0.8	1.4	
Órdenes de bienes de capital	(Millones de dólares)	74567.8	113780.0	107490.0	124044.0	120070.0	116491.0	108887.0	112078.0	135668.0	
Crédito al consumo	(Variación anual)	4.7	0.3	0.2	0.4	3.1	3	3.2	2.3		
Confianza de los consumidores	(índice)	96.0	55.1	53.6	51	52.9	56.4	56.6	53.3	49.8	44.8
Tasa de ahorro personal	(porcentaje)	7.3	4.3	3.9	3.8	3.6	4.3	3.6	3.2	2.6	
Deflactor Implícito del Consumo	(Variación anual)	2.0	2.8	2.7	2.8	2.9	2.9	2.9	3.5	3.8	
Gasto personal	(Variación mensual)	0.4	0.4	0.4	0.3	0.4	0.3	0.7	1	0.5	
Ventas minoristas reales	(Variación mensual)	0.5	0.1	-0.2	0.5	0	0	0.9	1.6	0.5	
Inventarios empresas	(USD, Millions)	682463.6	911532	913477	915713	914350	911902	920443	934259	938640	
Inventarios empresas	(Variación anual)	4.8	1.8	1.7	1.9	2.5	1.3	1.9	2.9	3.4	
Inventarios empresas	(Variación mensual)	0.1	0.5	0.2	0.2	-0.1	-0.3	0.9	1.5	0.5	
ISM Manufacturero	(índice)	50.0	48.9	48.8	48	47.9	52.6	52.4	52.7	52.7	54
ISM Servicios	(índice)	50.0	50.3	52	52.4	53.8	53.8	56.1	54	53.6	
PMI Compuesto	(índice)	50.0	53.9	54.6	54.2	52.7	53	51.9	50.3	51.7	51.7
PMI Manufacturero	(índice)	50.0	52	52.5	52.2	51.8	52.4	51.6	52.3	54.5	55.1
PMI Servicios	(índice)	50.0	54.2	54.8	54.1	52.5	52.7	51.7	49.8	51	50.9
Exportaciones	(Millones de dólares)	212.8	293.8	301.2	290.9	286.3	302.2	314.7	320.9		
Importaciones	(Millones de dólares)	259.4	343.0	332.3	346.9	359.2	356.9	372.4	381.2		
Algunos indicadores monitoreados por Business Cycle Dating Committee											
Ingreso real sin transferencias			107.1	106.8	106.9	106.7	106.8	106.4	106.3	105.9	
Nóminas no agrícolas			1015.6	1014.7	1015.0	1014.9	1015.9	1014.9	1016.1	1016.8	
Consumo real			110.3	110.6	110.7	110.8	110.7	111.0	111.4	111.5	
Producción manufacturera y ventas comerciales	(índice)	(dic 2021=100)	105.7	105.9	105.9	106.9	107.7	108.4	108.2		
Empleo (encuesta a hogares)			104.9		104.9	105.1	104.5	104.4	104.4	104.2	
Producción industrial			101.7	101.2	101.0	101.5	101.5	102.1	101.8	102.5	

Crecimiento PIB real Estados Unidos (Proyecciones de organismos internacionales y analistas)

(Porcentaje)

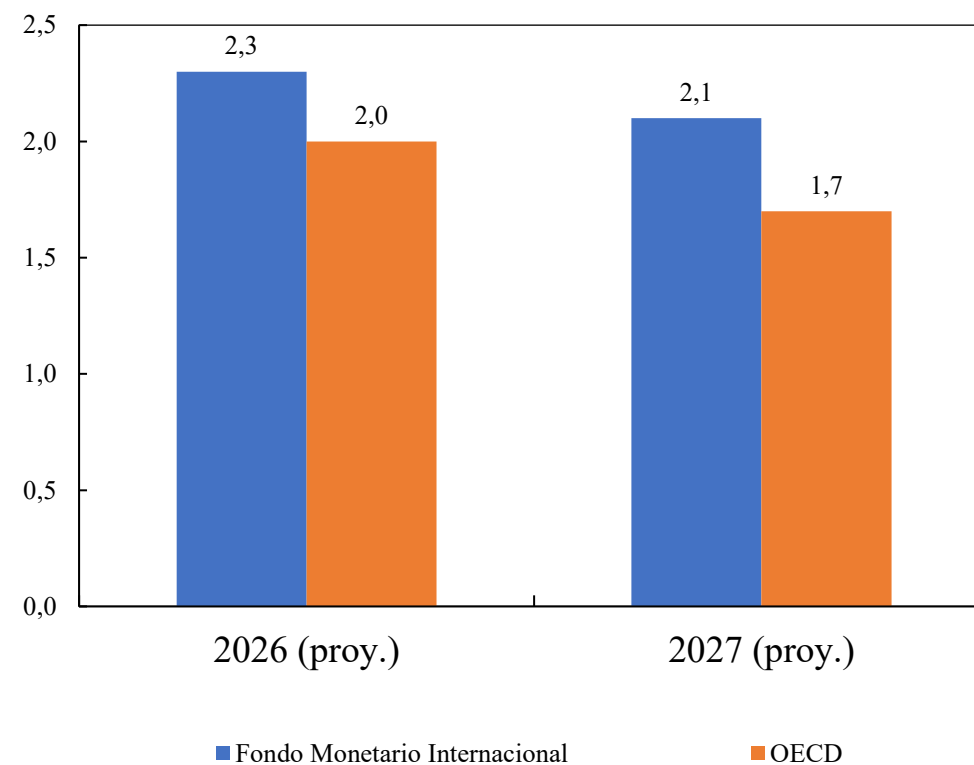

Deterioro

Mejora

Fuente: Fondo Monetario Internacional (abril 2026), OECD (marzo 2026)

Fuentes: Bloomberg, Google, Reserva Federal, FRED; cálculos del Banco de la República.

PIB real de algunos socios comerciales

(2019=100)

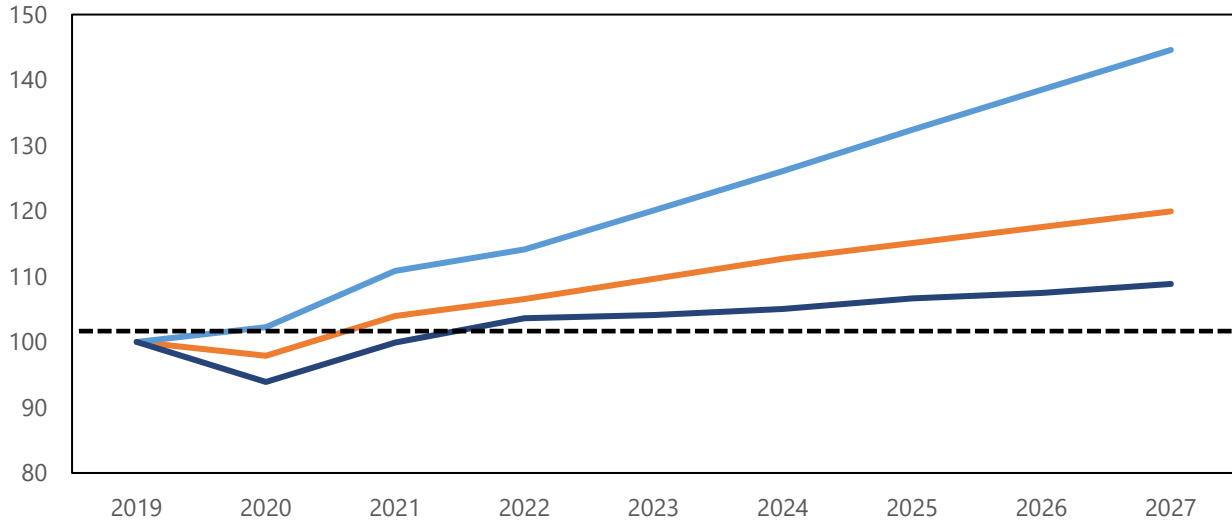

Estados Unidos China Zona del euro

(2019=100)

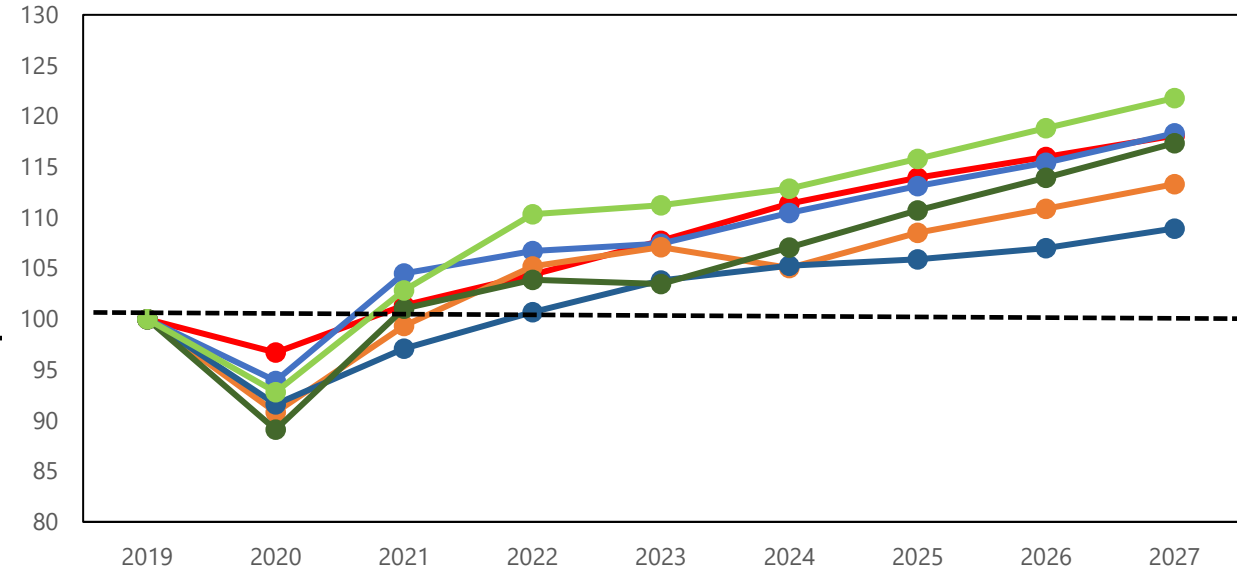

Brasil Chile Ecuador México Perú Colombia

5. Comercio exterior

Exportaciones FOB

Abril 2026

Cifras resumen exportaciones

EXPORTACIONES DÓLARES FOB - MES A MES									
	US\$ Mill.			Var. Anual (%)		Contribución a la var. anual		Participación (%)	
	mar-26	abr-25	abr-26	mar-26	abr-26	mar-26	abr-26	mar-26	abr-26
Bienes básicos de origen minero	2,939	1,739	2,551	41.6%	46.7%	19.6	19.7	55.4%	55.4%
Bienes básicos de origen agrícola	806	845	548	-9.7%	-35.1%	-2.0	-7.2	15.2%	11.9%
Resto de exportaciones	1,564	1,536	1,502	9.4%	-2.2%	3.1	-0.8	29.5%	32.6%
Total	5,309	4,119	4,600	20.7%	11.7%	20.7	11.7	100.0%	100.0%

USD Millones	
abr-25	4,119
feb-26	4,217
mar-26	5,309
abr-26	4,600

Exportaciones Totales (Millones de USD)

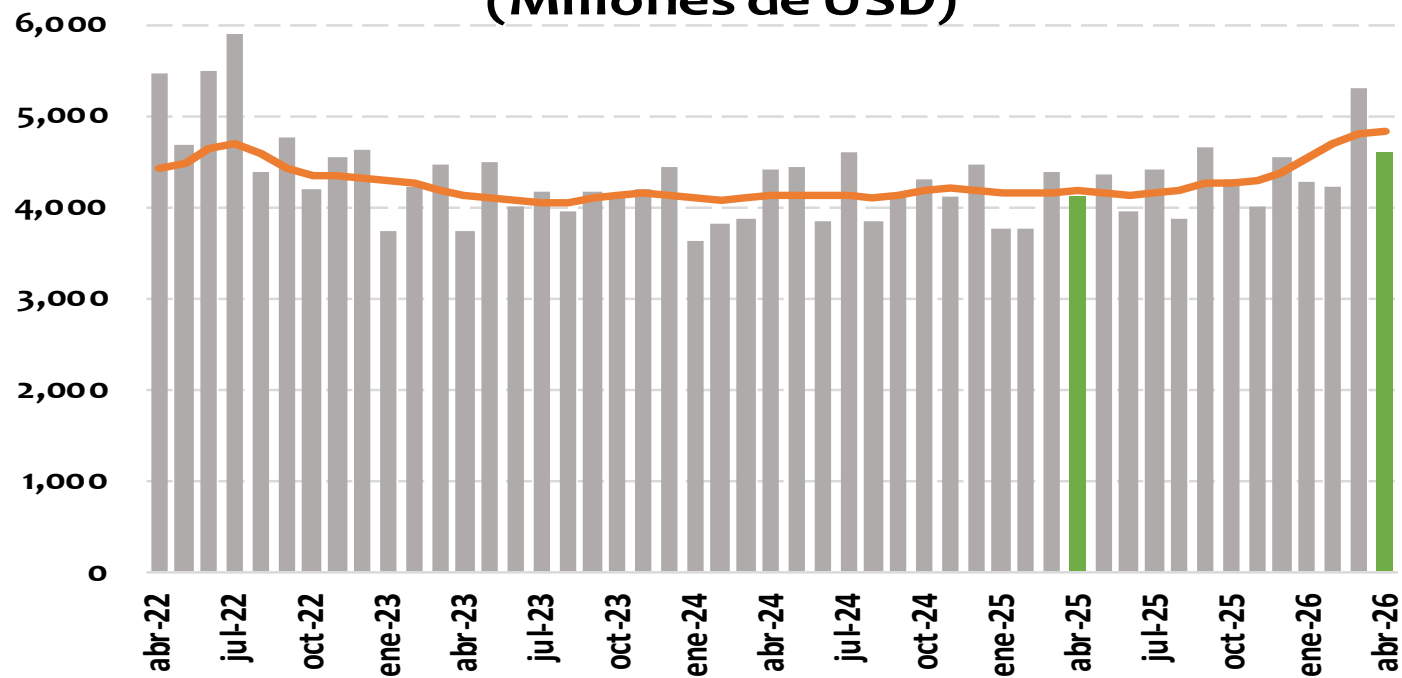

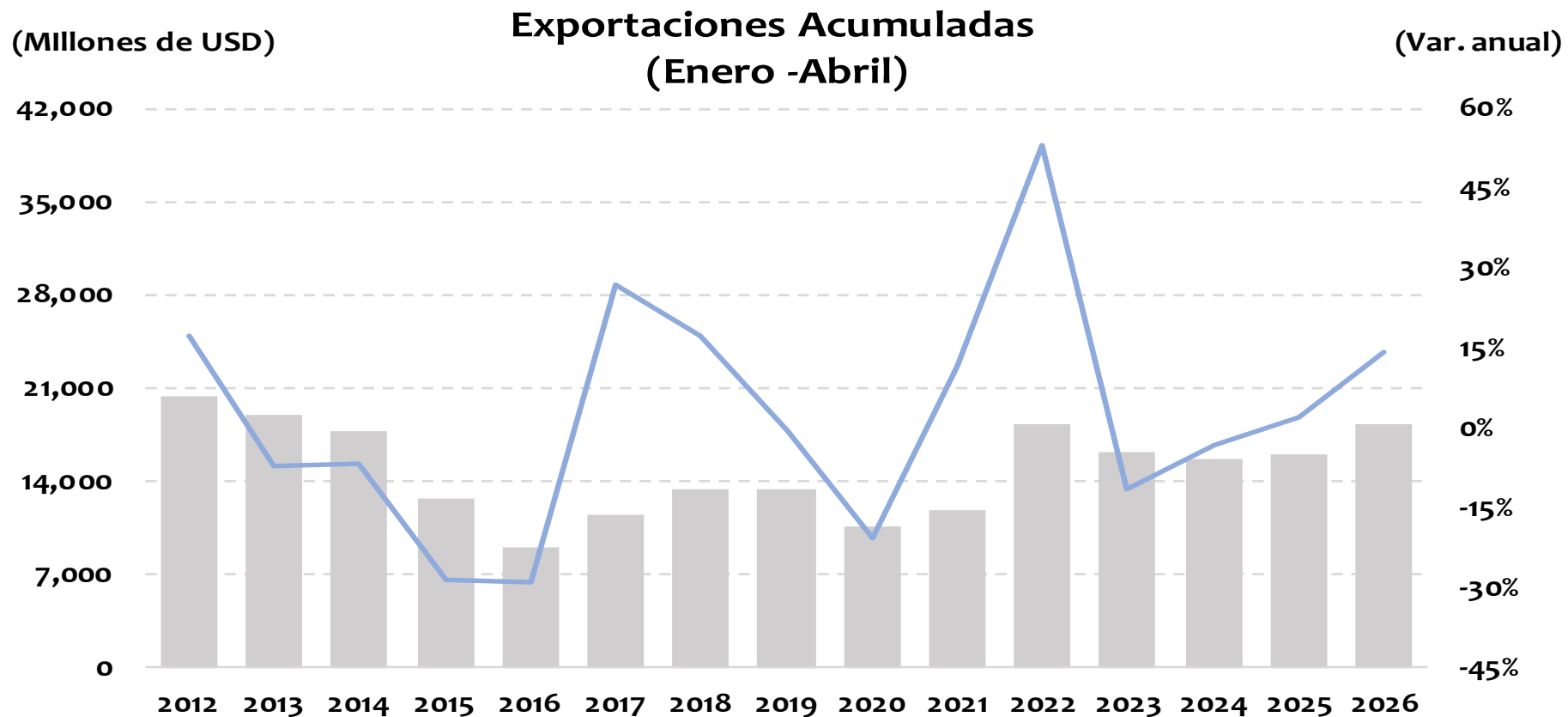

	US\$ Millones	Var. Anual
Mes de Abril 2025	16,074	2.3%
Mes de Abril 2026	18,403	14.5%

USD Millones	
abr-25	1,739
feb-26	2,026
mar-26	2,939
abr-26	2,551

En abr-26 representó el 55.4% de las expo totales

Exportaciones - bienes basicos de origen minero (petroleo y derivados, carbon, ferroníquel y oro) (Millones de USD)

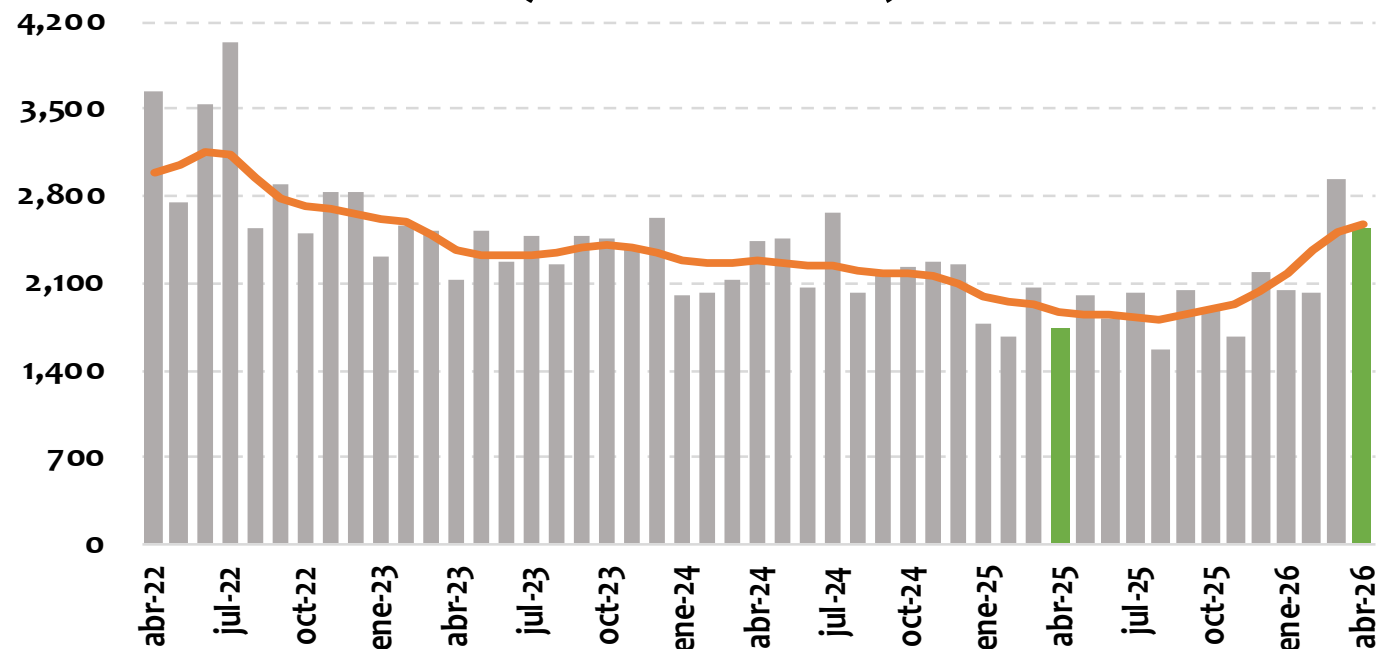

EXPORTACIONES - VALOR

Abril 2026				
	Variación anual [Contribución]	Rubro	Variación anual del rubro	Contribución a var. anual
Total exportaciones	11.7%			
Bienes de origen minero	47% [20]	Petróleo crudo	71%	12.6
		Oro	79%	6.7
		Refinación del petróleo y otros	76%	4.0
		Ferroníquel	-52%	-0.6
		Carbón, lignítico y turba	-30%	-3.0
Acumulado Enero - Abril 2026				
Total exportaciones	14%			
Bienes de origen minero	32% [14]	Oro	118.7%	9.9
		Petróleo crudo	14.0%	3.1
		Refinación del petróleo y otros	25.0%	1.3
		Carbón, lignítico y turba	5.4%	0.5
		Ferroníquel	-55.3%	-0.5

USD Millones	
abr-25	845
feb-26	828
mar-26	806
abr-26	548

En abr-26 representó el 11.9% de las expo totales

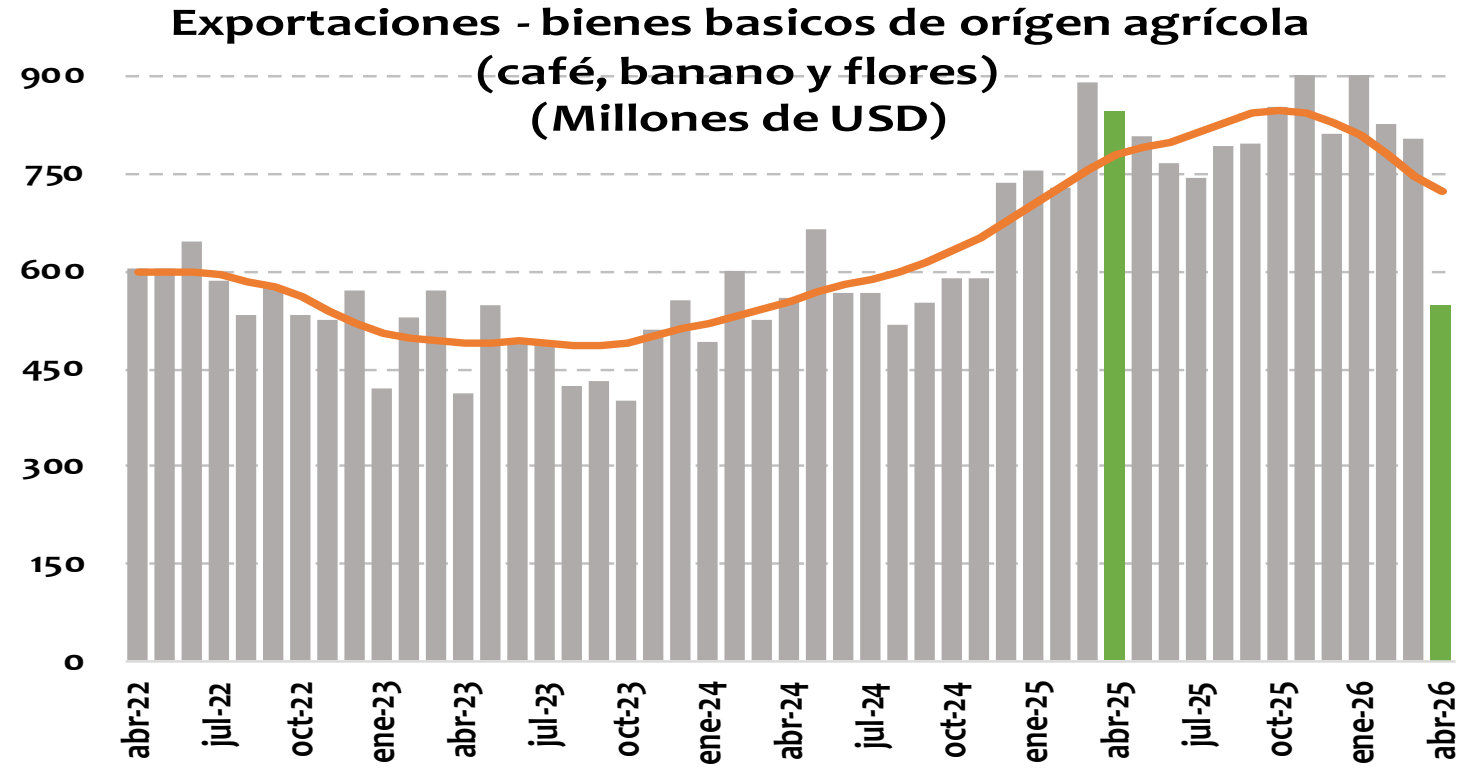

EXPORTACIONES - VALOR

Abril 2026				
	Variación anual [Contribución]	Rubro	Variación anual del rubro	Contribución a var. anual
Total exportaciones	11.7%			
Bienes de origen agrícola	-35% [-07]	Café (sin tostar)	-51%	-5.7
		Flores	-20%	-1.0
		Banano	-12%	-0.5
Acumulado Enero - Abril 2026				
Total exportaciones	14%			
Bienes de origen agrícola	-02% [00]	Café (sin tostar)	-13.6%	-1.6
		Flores	-7.9%	-0.4
		Banano	59.3%	1.7

Resto de exportaciones (Millones de USD)

USD Millones	
abr-25	1,536
feb-26	1,363
mar-26	1,564
abr-26	1,502

En abr-26
representó el 32.6%
de las expo totales

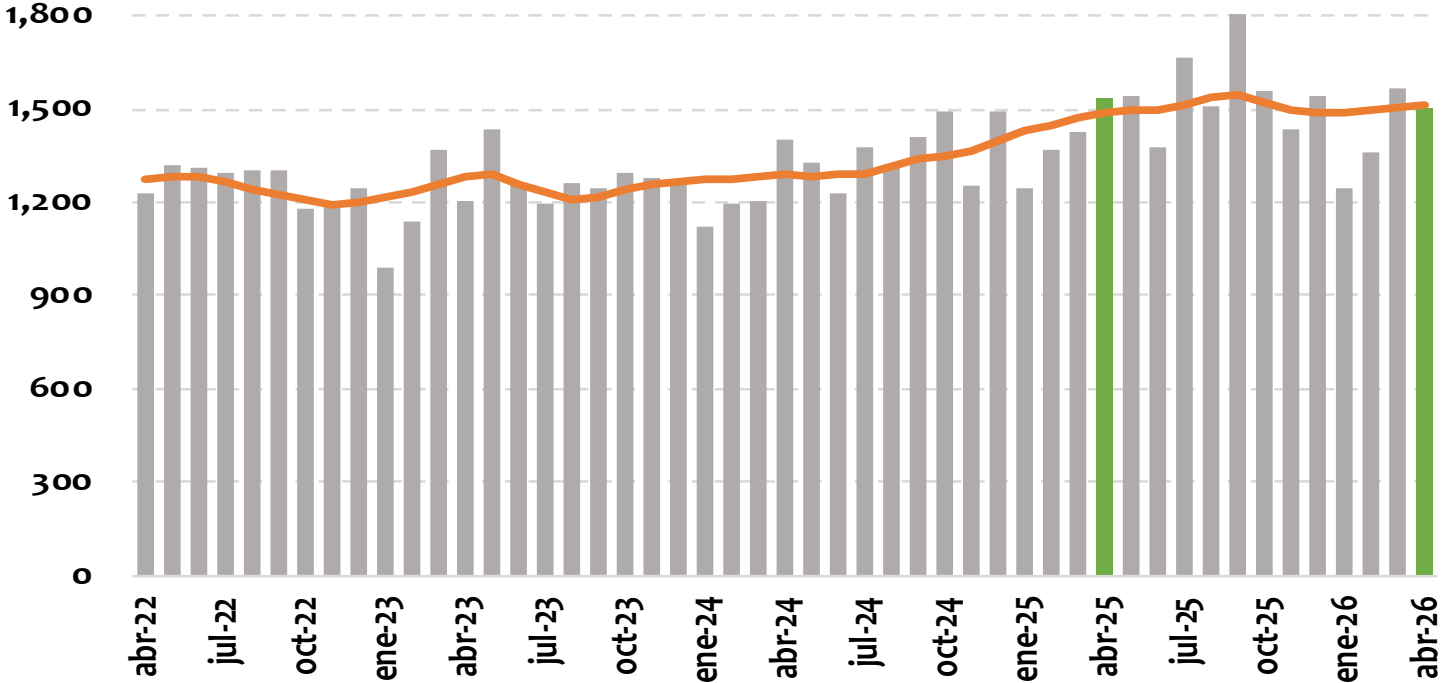

Fuente: DANE; cálculos del Banco de la República

EXPORTACIONES - VALOR

Abril 2026				
	Variación anual [Contribución]	Rubros	Variación anual del rubro	Contribución a var. anual
Total exportaciones	11.7%			
Resto de exportaciones	-02% [-01]	Alimentos, bebidas y tabaco sin café	-10%	-1.0
		Otros Sector Agropecuario, Ganadería, Caza, etc.	-25%	-0.8
		Otros Manufactura y Maquinaria	-39%	-0.7
Acumulado Enero - Abril 2026				
Total exportaciones	14%			
Resto de exportaciones	02% [01]	Otros Sector Minero	117.1%	1.1
		Vehículos automotores y otros tipos de transporte	65.6%	0.5
		Alimentos, bebidas y tabaco sin café	4.3%	0.4

Avance DIAN

Avance de comercio exterior DIAN

Periodo	Importaciones									Tipo de cifra
	Valor CIF (USD millones)			Valor FOB (USD millones)			Peso neto (kg millones)			
	2025	2026	Variación (%) 26/25	2025	2026	Variación (%) 26/25	2025	2026	Variación (%) 26/25	
Enero	5,378.87	5,902.94	9.74%	5,055.65	5,581.45	10.40%	3,436.47	3,808.18	10.82%	c
Febrero	5,326.08	5,741.43	7.80%	5,021.26	5,446.63	8.47%	3,682.32	3,612.30	-1.90%	c
Marzo	5,543.05	6,161.05	11.15%	5,235.11	5,843.25	11.62%	3,605.86	3,976.79	10.29%	c
Abril	5,794.82	6,618.16	14.21%	5,474.37	6,273.21	14.59%	4,024.84	4,147.19	3.04%	o
Mayo (01 al 30)	6,035.96	6,748.90	11.81%	5,712.45	6,383.48	11.75%	4,002.79	4,089.67	2.17%	o
01 de enero al 30 de mayo	28,078.79	31,172.48	11.02%	26,498.83	29,528.03	11.43%	18,752.27	19,634.13	4.70%	o

o: Observadas DIAN (Declaraciones electrónicas COMEX, SYGA y MUISCA).

c: Importaciones: Producción DIAN - Certificadas DANE.

Fuente: Bases estadísticas de importaciones. DIAN.

Elaboró: Coordinación de Estadística Tributaria y de Comercio Exterior de la Subdirección de Estudios Económicos. DGEA. DIAN.

Periodo	Exportaciones ^{1/}						Tipo de cifra
	Valor FOB (USD millones)			Peso neto (kg millones)			
	2025	2026	Variación (%) 26/25	2025	2026	Variación (%) 26/25	
Enero	3,776.72	4,276.68	13.24%	5,936.51	7,815.83	31.66%	c
Febrero	3,780.27	4,216.92	11.55%	6,952.30	7,398.02	6.41%	c
Marzo	4,397.82	5,309.21	20.72%	6,207.74	9,110.70	46.76%	c
Abril	4,119.41	4,600.38	11.68%	7,267.68	6,582.14	-9.43%	c
Mayo (01 al 30)	3,239.44	3,772.89	16.47%	7,148.96	5,982.76	-16.31%	o
01 de enero al 30 de mayo	19,313.67	22,176.08	14.82%	33,513.18	36,889.45	10.07%	o

^{1/} Cifras observadas no incluyen petróleo

o: Observadas DIAN (Declaraciones electrónicas COMEX, SYGA y MUISCA).

c: Importaciones: Producción DIAN - Certificadas DANE.

Fuente: Bases estadísticas de exportaciones. DIAN.

Elaboró: Coordinación de Estadística Tributaria y de Comercio Exterior de la Subdirección de Estudios Económicos. DGEA. DIAN.

Importaciones CIF

Marzo 2026

Cifras resumen importaciones

IMPORTACIONES DÓLARES CIF - MES A MES									
	US\$ Mill.			Var. Anual (%)		Contribución a la var. anual		Participación (%)	
	feb-26	mar-25	mar-26	feb-26	mar-26	feb-26	mar-26	feb-26	mar-26
Bienes de consumo	1,709	1,377	1,965	29.6%	42.7%	7.3%	10.6%	29.8%	31.9%
Bienes intermedios	2,520	2,758	2,648	-7.3%	-4.0%	-3.8%	-2.0%	43.9%	43.0%
Bienes de capital	1,512	1,407	1,546	17.4%	9.9%	4.2%	2.5%	26.3%	25.1%
Total	5,741	5,543	6,161	7.8%	11.1%	7.8%	11.1%	100.0%	100.0%

USD Millones	
mar-25	5,543
ene-26	5,903
feb-26	5,741
mar-26	6,161

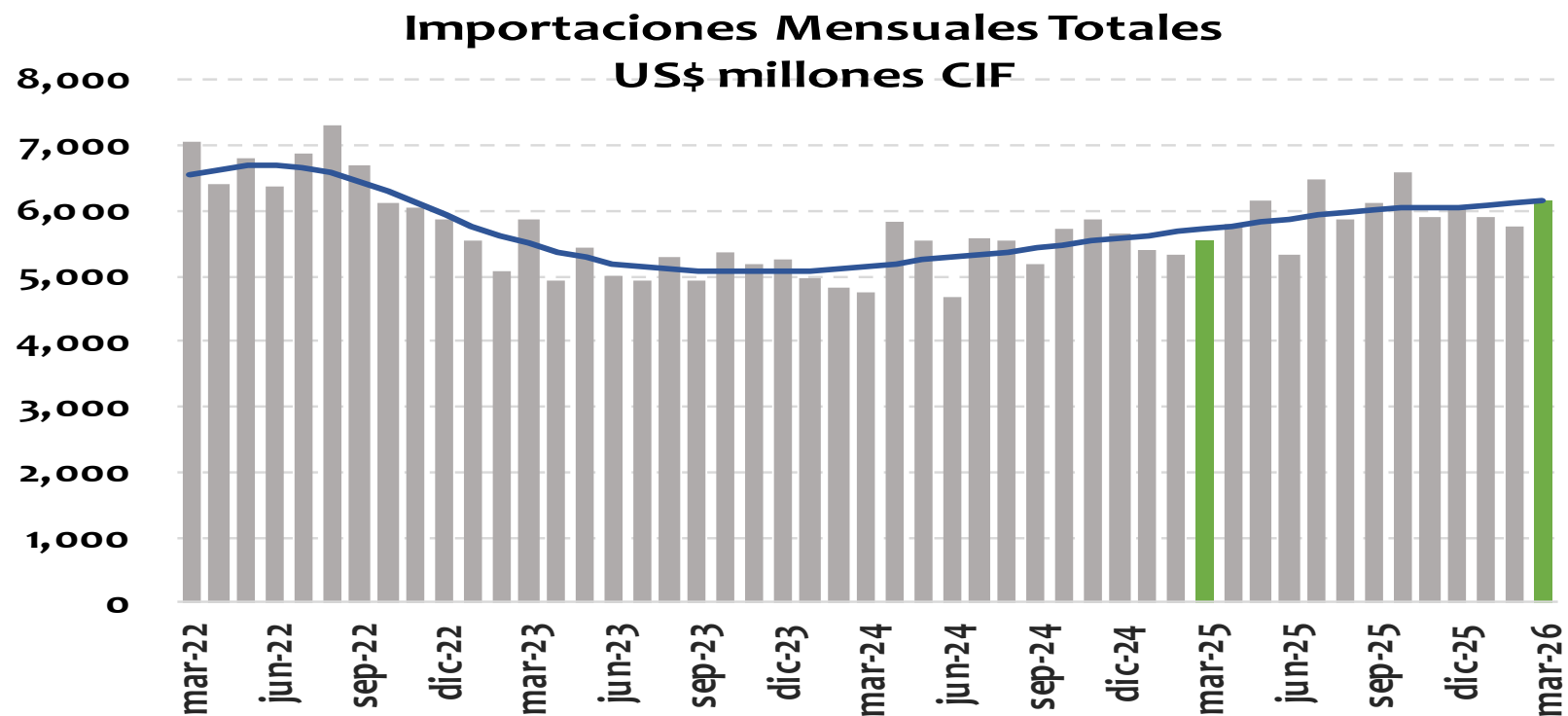

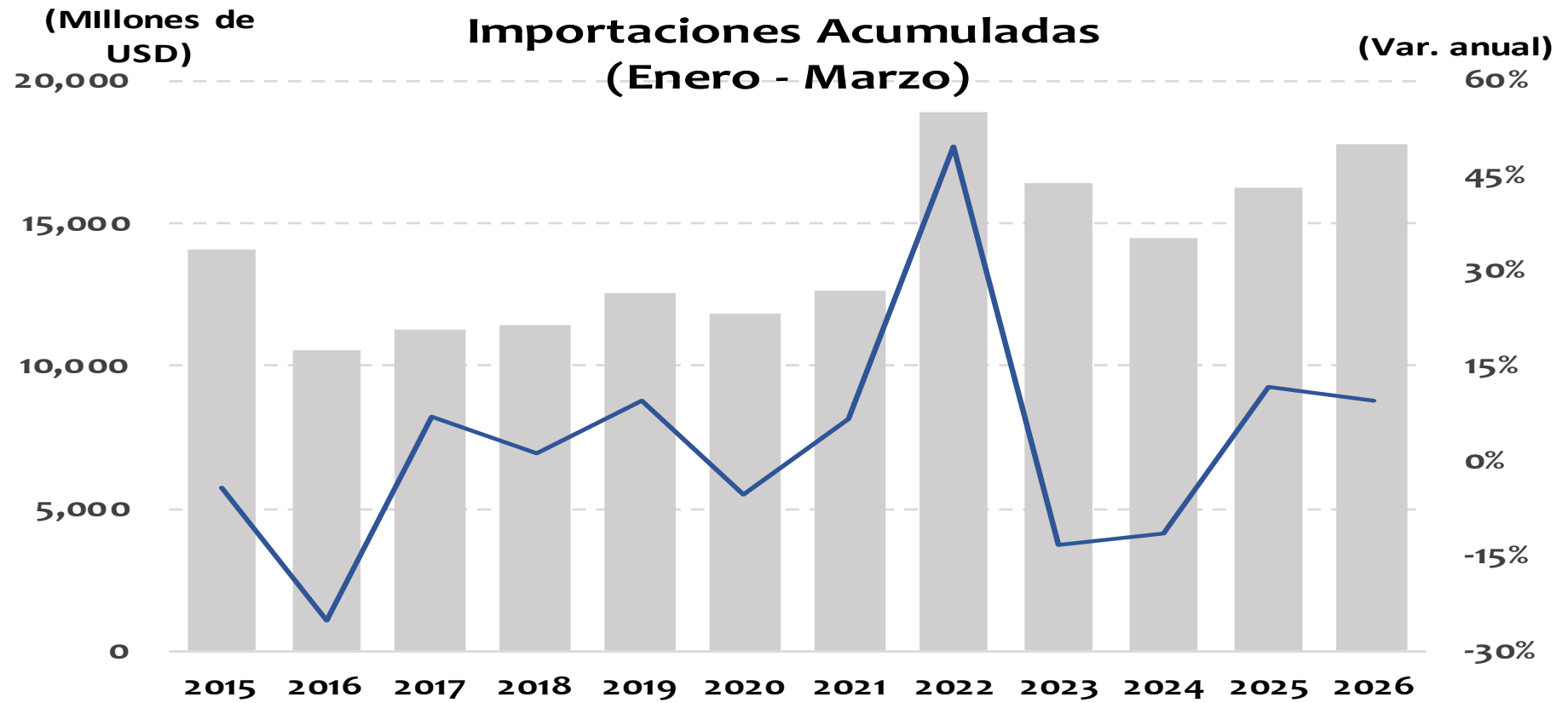

	US\$ Millones	Var. Anual
Mes de Marzo 2025	16,248	11.8%
Mes de Marzo 2026	17,805	9.6%

USD Millones	
mar-25	2,758
ene-26	2,573
feb-26	2,520
mar-26	2,648

En mar-26 representó el 43.0% de las impo totales

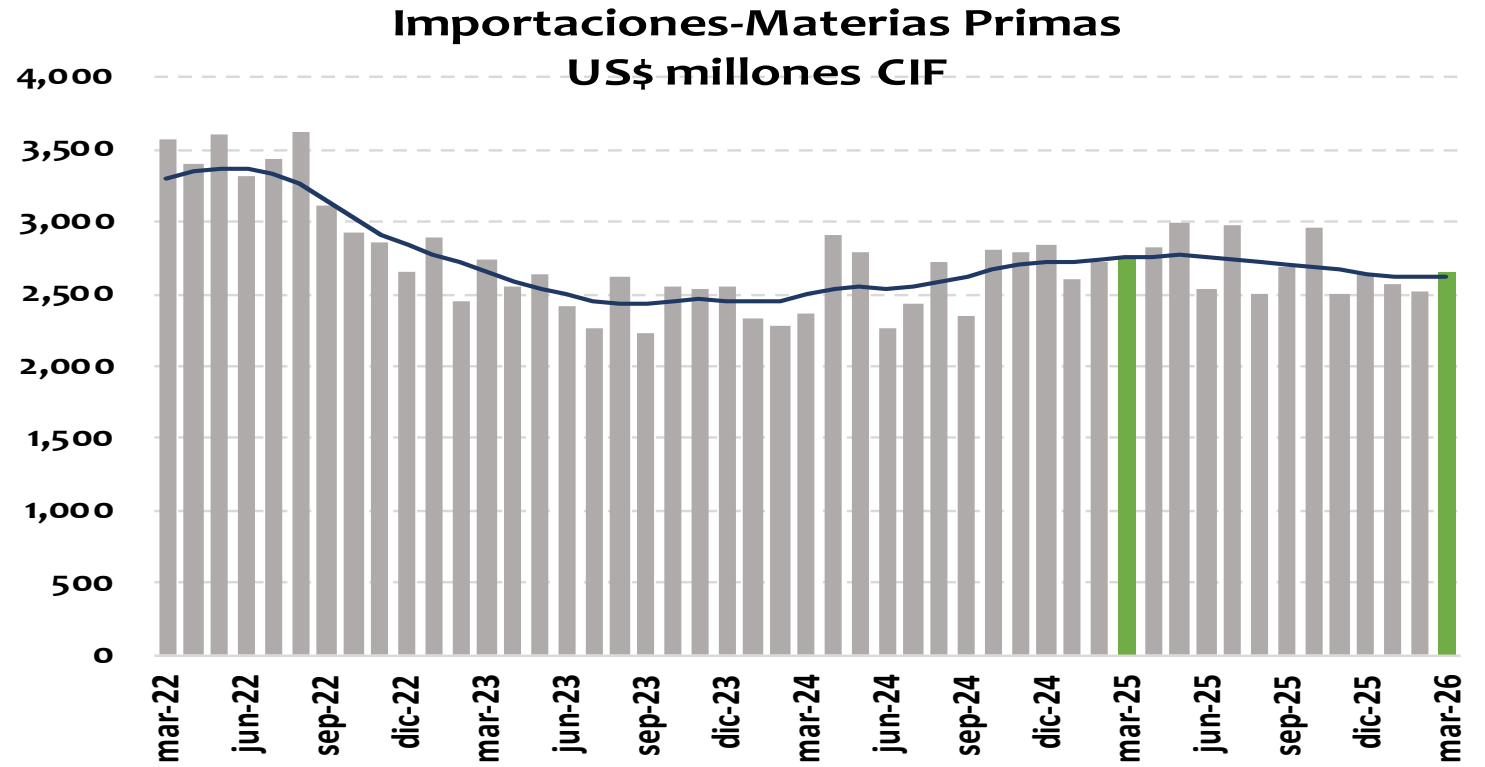

IMPORTACIONES - VALOR

Marzo 2026				
	Variación anual [Contribución]	Rubro	Variación anual del rubro	Contribución a var. anual
Total importaciones	11.1%			
Materias primas	-04% [-02]	Combustibles	-23%	-2.1
		Materias primas para la industria	-03%	-1.0
		Materias primas para la agricultura	26%	1.1
Acumulado Enero - Marzo 2026				
Total importaciones	10%			
Materias primas	-04% [-02]	Combustibles	-23.8%	-2.3
		Materias primas para la industria	-0.2%	-0.1
		Materias primas para la agricultura	5.1%	0.2

USD Millones	
mar-25	1,407
ene-26	1,672
feb-26	1,512
mar-26	1,546

En mar-26 representó el 25.1% de las impo totales

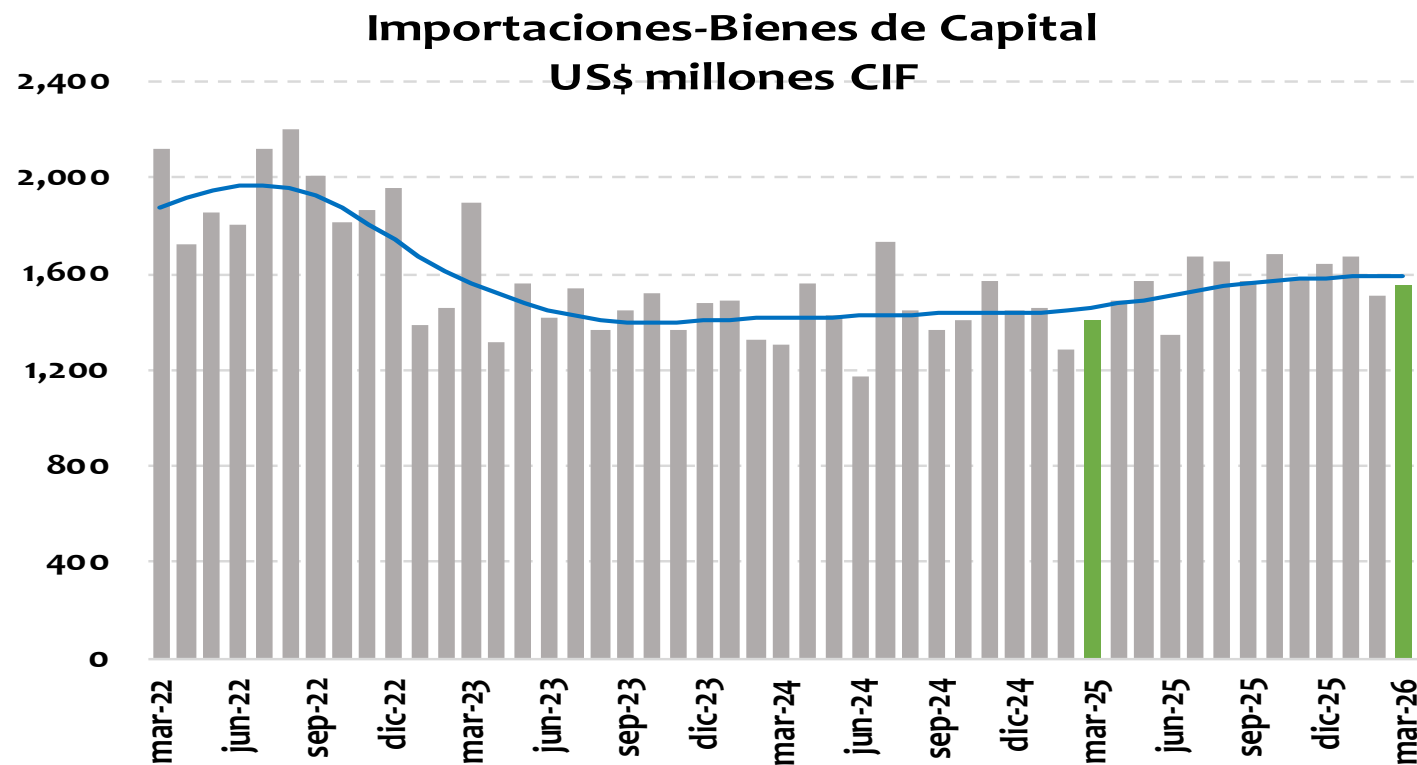

IMPORTACIONES - VALOR

Marzo 2026

	Variación anual [Contribución]	Rubro	Variación anual del rubro	Contribución a var. anual
Total importaciones	11.1%			
Bienes de Capital	10% [03]	Bienes de capital para la industria	13%	2.1
		Equipo de transporte	07%	0.4
		Materiales de construcción	02%	0.0
		Bienes de capital para la agricultura	-19%	-0.1
Acumulado Enero - Marzo 2026				
Total importaciones	10%			
Bienes de Capital	14% [04]	Bienes de capital para la industria	9.5%	1.7
		Equipo de transporte	32.7%	1.6
		Materiales de construcción	12.9%	0.3
		Bienes de capital para la agricultura	-10.0%	0.0

USD Millones	
mar-25	1,377
ene-26	1,657
feb-26	1,709
mar-26	1,965

En mar-26 representó el 31.9% de las impo totales

Importaciones-Bienes de Consumo US\$ millones CIF

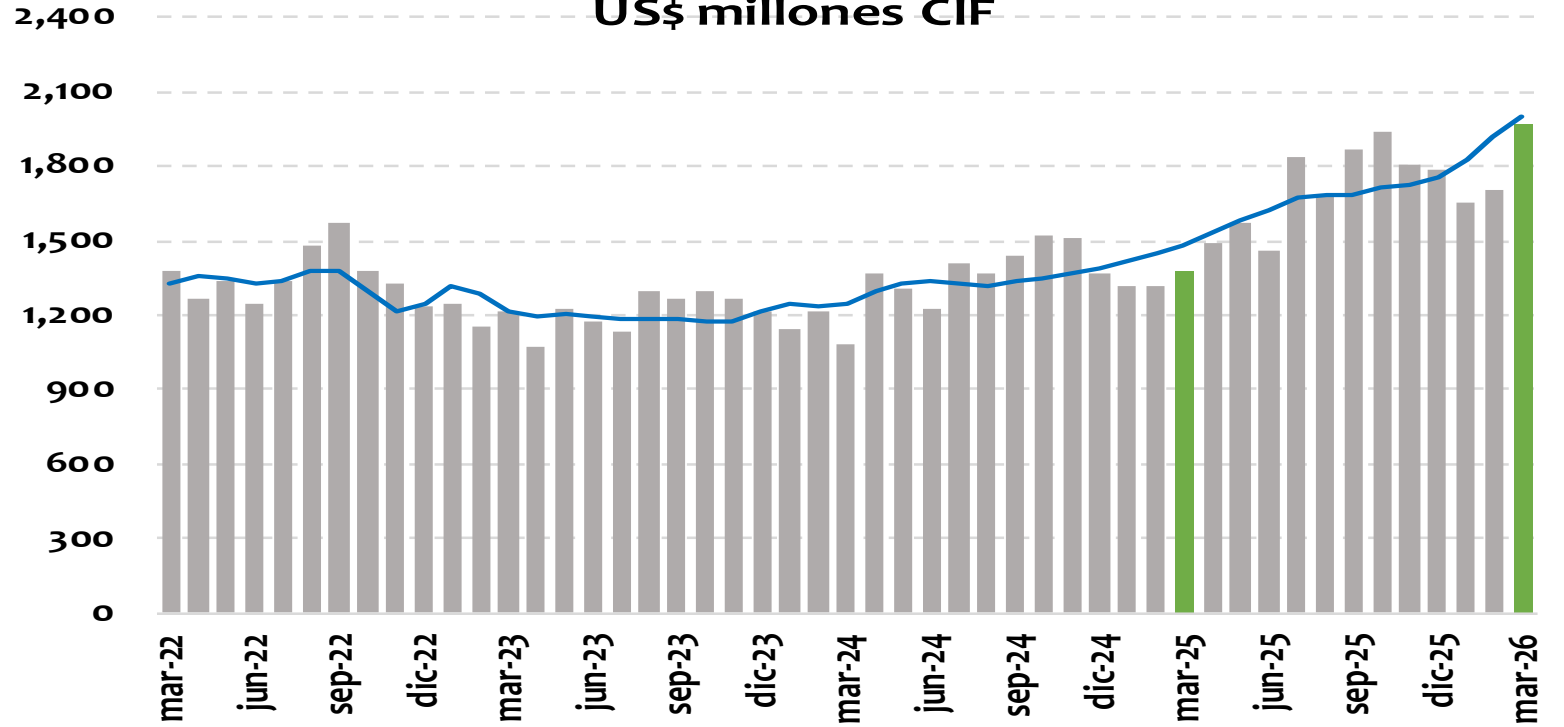

IMPORTACIONES - VALOR				
Marzo 2026				
	Variación anual [Contribución]	Rubro	Variación anual del rubro	Contribución a var. anual
Total importaciones	11.1%			
Bienes de Consumo	43% [11]	Bienes de consumo no duradero	23.3%	3.2
		Productos farmacéuticos y de tocador	30%	1.5
		Productos alimenticios	15%	0.8
		Bienes de consumo duradero	66.5%	7.4
		Vehículos de transporte particular	100%	6.8
		Objetos de adorno, uso personal, etc.	13%	0.2
Acumulado Enero - Marzo 2026				
Total importaciones	10%			
Bienes de Consumo	33% [08]	Bienes de consumo no duradero	16.5%	2.3
		Productos farmacéuticos y de tocador	27.6%	1.4
		Productos alimenticios	10.0%	0.5
		Bienes de consumo duradero	53.3%	5.8
		Vehículos de transporte particular	79.6%	5.1
		Máquinas y aparatos de uso doméstico	17.3%	0.3

FIN