



Anexo estadístico Informe de política monetaria



Documentos de trabajo de la Junta
Directiva del Banco de la República

VERSIÓN PÚBLICA

Indicadores económicos con cifras a febrero 2026

31 de marzo de 2026

DPI - SGPMIE

I. Inflación

Resultados inflación:

Total	
Mes	Porcentaje
Febrero	5.29
Enero	5.35
Diciembre	5.10
Noviembre	5.30

Básica SinAR*	
Mes	Porcentaje
Febrero	5.51
Enero	5.39
Diciembre	5.02
Noviembre	4.85

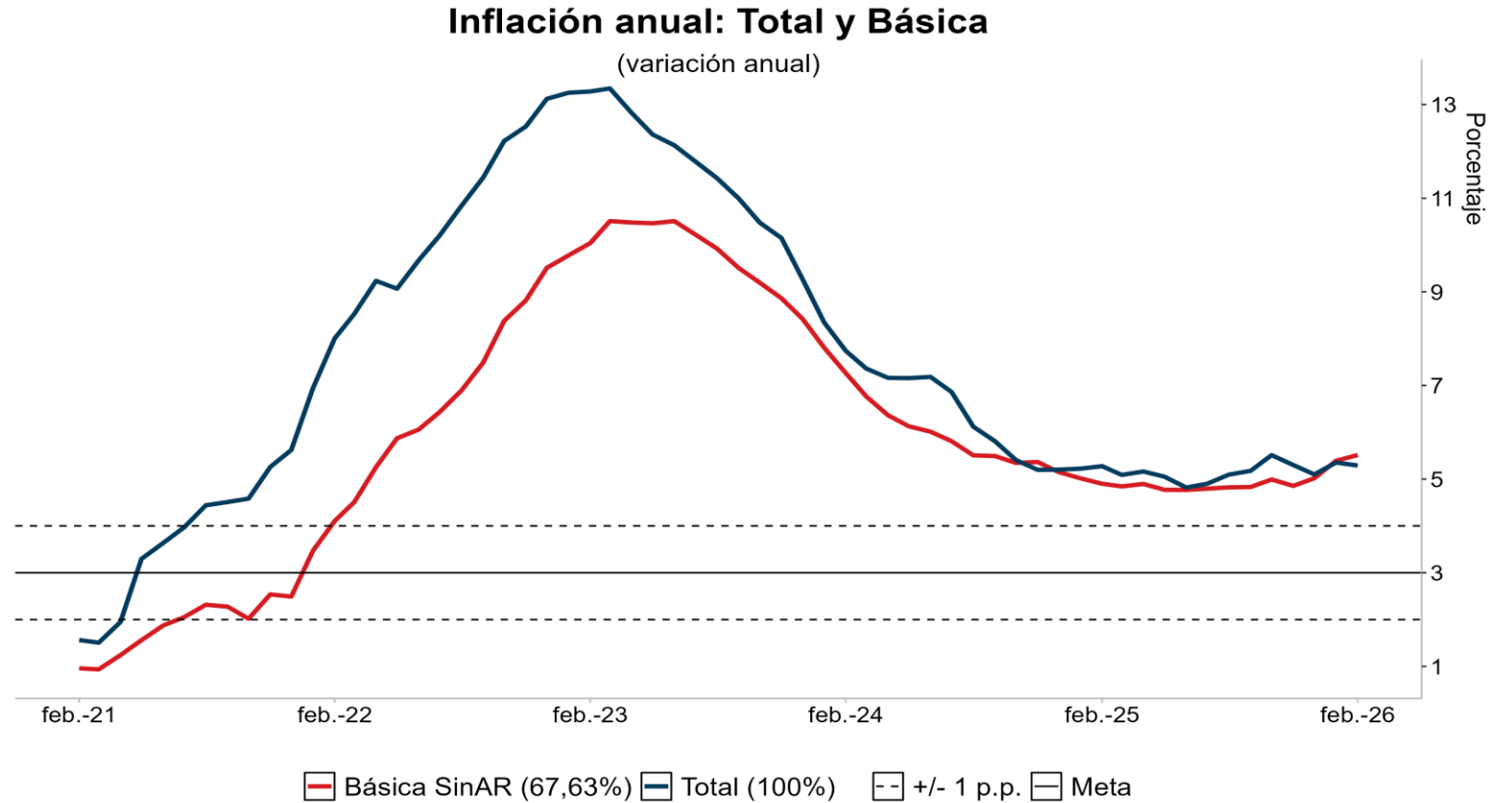

*Sin alimentos ni regulados.

Nota: Los valores entre paréntesis que acompañan la leyenda corresponden a la ponderación de la canasta.

Fuente: DANE, cálculos Banco de la República.

Indicadores de precios al consumidor y de inflación básica

A febrero de 2026

Descripción	Ponderaciones nuevo IPC									Contribución al cambio de la Inflación último Mes (p.b.)	Contribución al cambio de la Inflación Año Corrido (p.b.)	Descripción
		mar-25	jun-25	sep-25	nov-25	dic-25	ene-26	feb-26				
Total	100	5,09	4,82	5,18	5,30	5,10	5,35	5,29	-0,06	0,19	Total	
Sin alimentos	84,95	5,19	4,94	4,94	5,20	5,11	5,41	5,16	-0,19	0,05	Sin alimentos	
Bienes	18,78	0,93	1,58	2,25	2,58	2,61	2,90	3,02	0,02	0,06	Bienes	
Servicios	48,85	6,38	6,00	5,81	5,72	5,93	6,33	6,45	0,05	0,23	Servicios	
Arriendos	25,16	6,69	5,89	5,27	5,11	5,17	5,13	4,93	-0,05	-0,06	Arriendos	
CFH	8,79	7,52	7,60	7,63	7,81	8,09	9,18	9,78	0,06	0,18	CFH	
Resto	14,91	4,92	4,88	5,27	5,06	5,46	6,02	6,29	0,04	0,10	Resto	
Regulados	17,32	6,30	5,49	5,29	6,34	5,40	5,47	4,05	-0,26	-0,24	Regulados	
Servicios públicos	6,69	4,76	2,90	3,02	5,32	3,03	2,32	-0,17	-0,19	-0,25	Servicios públicos	
Combustible	2,91	2,52	2,54	2,09	2,58	2,80	3,10	0,00	-0,11	-0,10	Combustible	
Transporte	5,21	9,51	9,41	9,21	9,21	9,08	10,08	10,53	0,04	0,10	Transporte	
Educación	2,38	9,74	9,67	8,63	8,71	8,71	8,71	8,41	0,00	0,00	Educación	
Resto	0,13	5,14	5,14	5,14	5,14	5,14	5,27	5,23	0,00	0,00	Resto	
Alimentos	15,05	4,67	4,31	6,21	5,74	5,07	5,11	5,84	0,13	0,14	Alimentos	
Perecederos	3,15	4,59	1,00	6,59	4,72	3,80	4,67	7,84	0,14	0,18	Perecederos	
Procesados	11,90	4,70	5,37	6,08	6,05	5,45	5,24	5,23	0,00	-0,03	Procesados	
Indicadores de inflación básica												
Sin Alimentos		5,19	4,94	4,94	5,20	5,11	5,41	5,16				
Núcleo 15 (p08)		5,30	5,12	5,30	5,43	5,29	5,46	5,53				
Inflación sin alimentos ni regulados		4,84	4,77	4,83	4,85	5,02	5,39	5,51				
Promedio indicadores inflación básica		5,11	4,94	5,02	5,16	5,14	5,42	5,40				

Resto Servicios: Lavado y Planchado de Ropa; Servicios Relacionado con la Copropiedad; Servicios Domesticos; Salud; Transporte otros (Mantenimiento y Reparaciones, Transporte Escolar, en Aviación, Intermunicipal e Internacional); Información y Comunicaciones; Recreación y Cultura; Alojamiento, Bares y Discotecas; Educación (Educación Superior, Diplomados y Cursos de Educación no Formal); Otros Servicios

Resto Regulados: Cuotas moderadas EPS; Certificados, documentos administrativos y pago de honorarios.

Fuente: DANE; cálculos realizados por el Banco de la República (BR) con clasificaciones provisionales

Bienes

Mes	Porcentaje
Febrero	3.02
Enero	2.90
Diciembre	2.61
Noviembre	2.58

Servicios

Mes	Porcentaje
Febrero	6.45
Enero	6.33
Diciembre	5.93
Noviembre	5.72

Variación anual IPC Sinar*: Servicios y Bienes

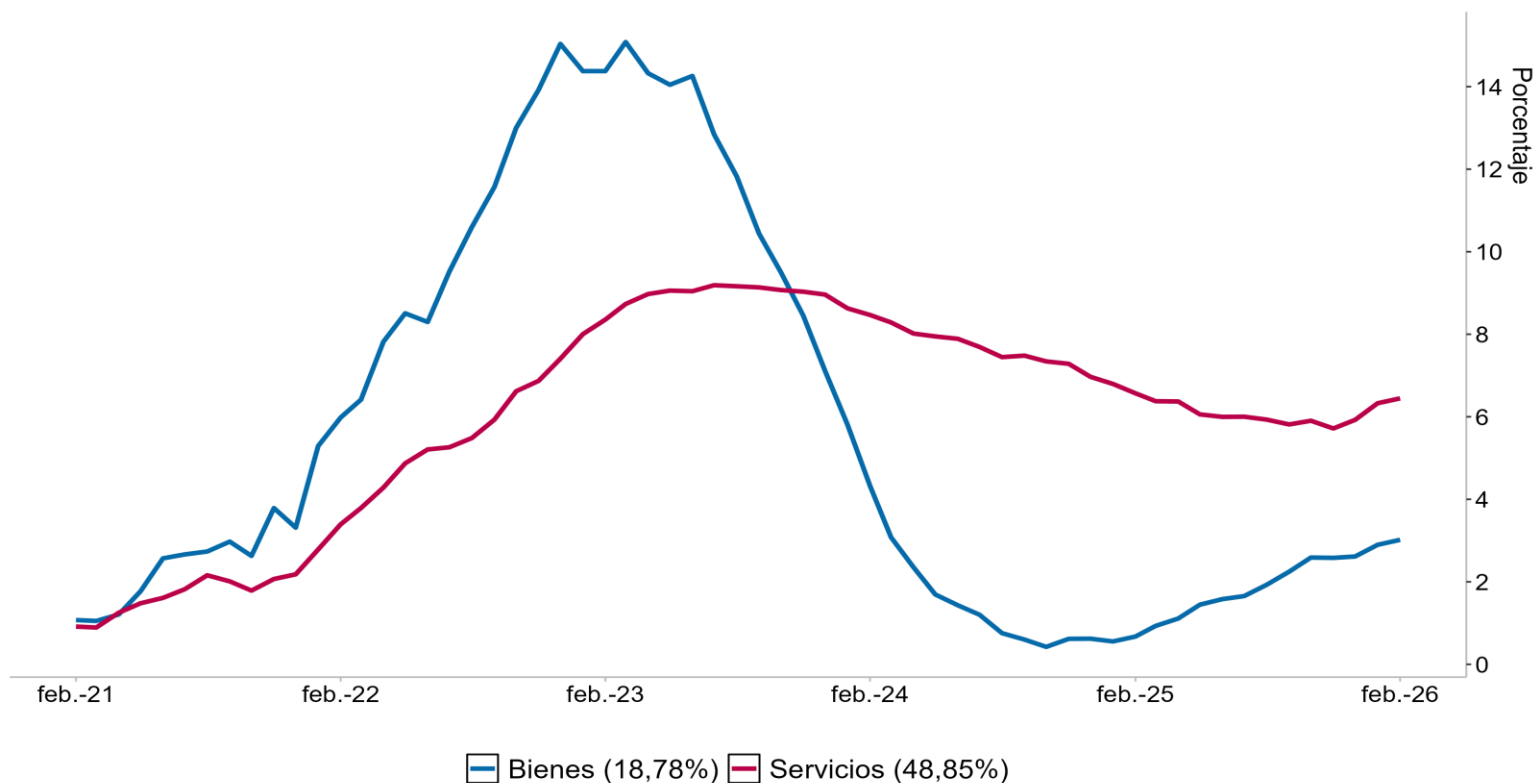

Sinar: sin Alimentos ni Regulados.

Nota: Los valores entre paréntesis que acompañan la leyenda corresponden a la ponderación de la canasta.

Fuente: DANE, cálculos Banco de la República.

Servicios		Arriendos	
Mes	Porcentaje	Mes	Porcentaje
Febrero	6.45	Febrero	4.93
Enero	6.33	Enero	5.13
Diciembre	5.93	Diciembre	5.17
Noviembre	5.72	Noviembre	5.11

Comidas fuera del hogar		Resto	
Mes	Porcentaje	Mes	Porcentaje
Febrero	9.78	Febrero	6.29
Enero	9.18	Enero	6.02
Diciembre	8.09	Diciembre	5.46
Noviembre	7.81	Noviembre	5.06

Variación anual IPC de Servicios

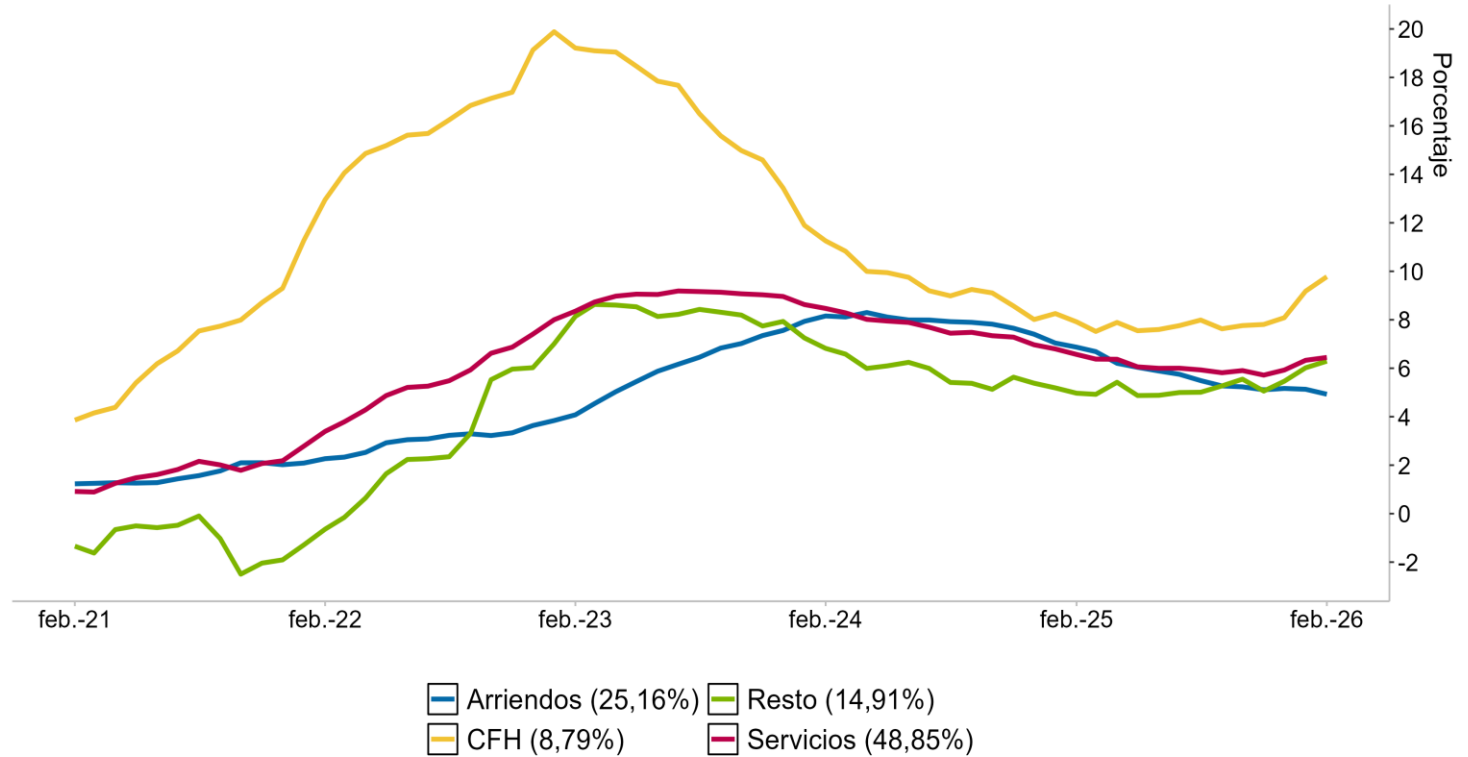

Nota: Los valores entre paréntesis que acompañan la leyenda corresponden a la ponderación de la canasta.
 Resto: Lavado y planchado de ropa; servicios relacionados con la copropiedad; servicios domésticos; salud; transporte otros (Mantenimiento y reparaciones, transporte escolar, en avión, intermunicipal e internacional); información y comunicaciones; recreación y cultura; alojamiento, bares y discotecas; educación (Educación superior, diplomados y cursos de educación no formal); otros servicios diversos (Cuidado personal, seguros, cuidado de niños).
 Fuente: DANE, cálculos Banco de la República.

Variación anual IPC de Regulados

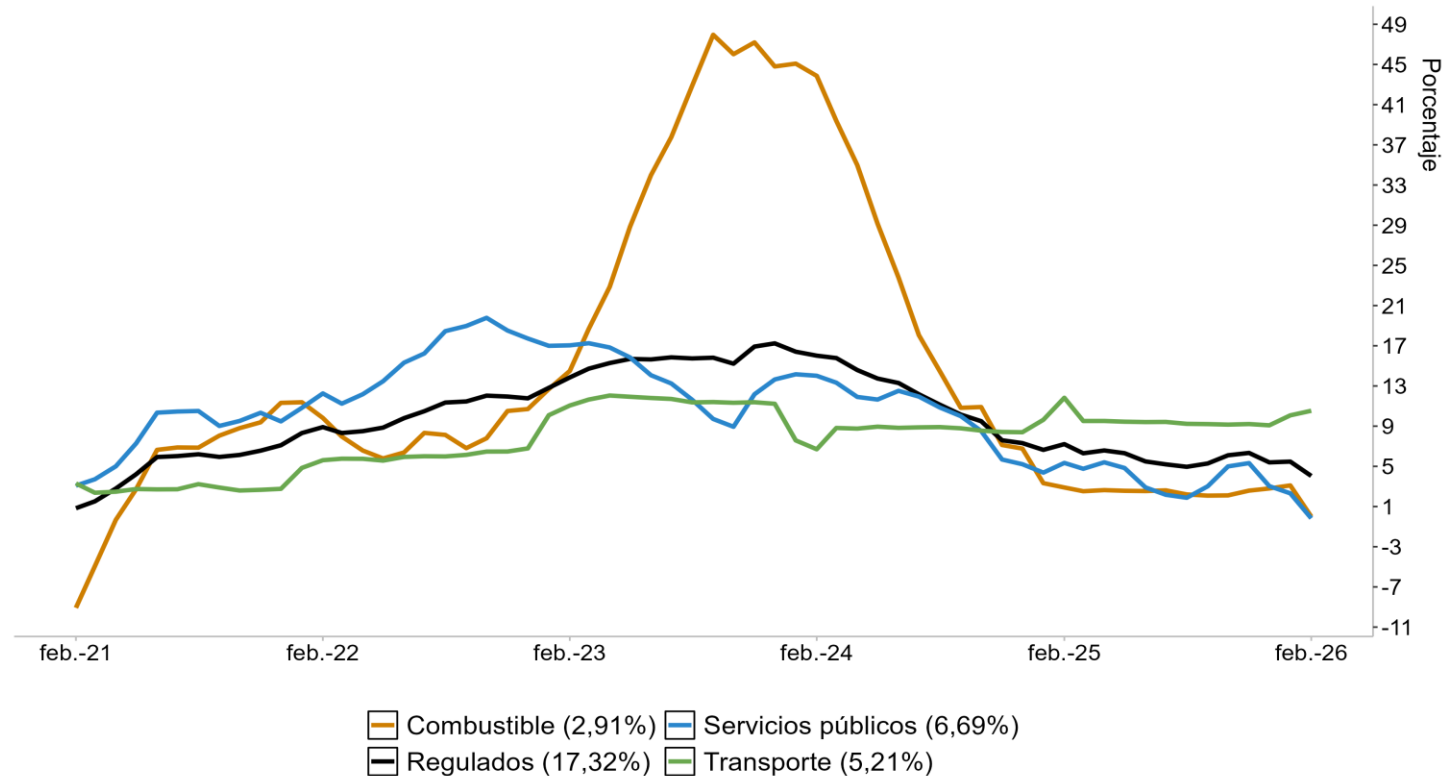

Nota: Los valores entre paréntesis que acompañan la leyenda corresponden a la ponderación de la canasta.
Fuente: DANE, cálculos Banco de la República.

Regulados

Mes	Porcentaje
Febrero	4.05
Enero	5.47
Diciembre	5.40
Noviembre	6.34

Combustible

Mes	Porcentaje
Febrero	-0.00
Enero	3.10
Diciembre	2.80
Noviembre	2.58

Servicios públicos

Mes	Porcentaje
Febrero	-0.17
Enero	2.32
Diciembre	3.03
Noviembre	5.32

Transporte

Mes	Porcentaje
Febrero	10.53
Enero	10.08
Diciembre	9.08
Noviembre	9.21

Variación anual IPC de Regulados

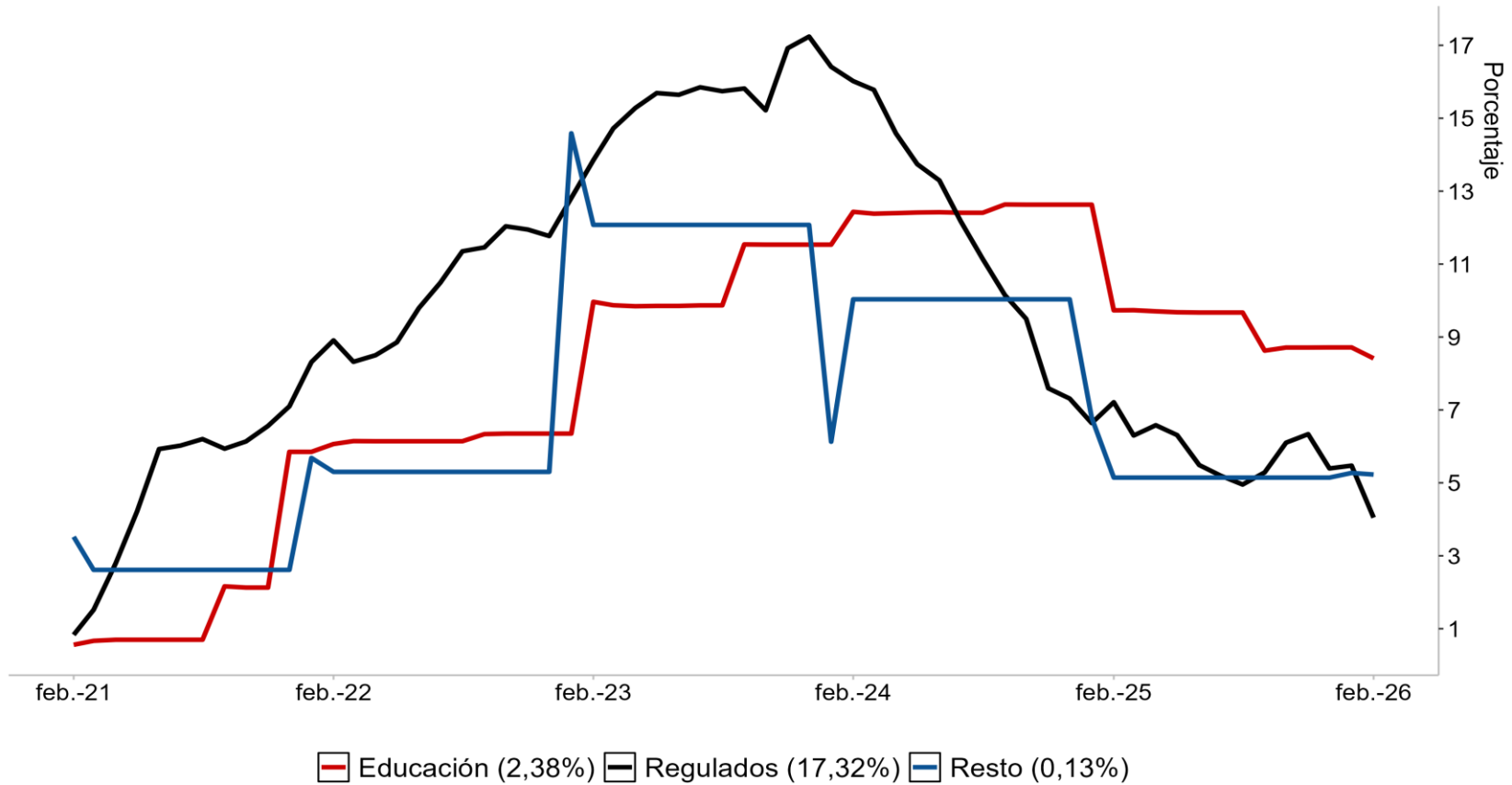

Nota: Los valores entre paréntesis que acompañan la leyenda corresponden a la ponderación de la canasta.
Resto: Cuotas moderadas EPS; Certificados, documentos administrativos y pago de honorarios.
Fuente: DANE, cálculos Banco de la República.

Alimentos

Mes	Porcentaje
Febrero	5.84
Enero	5.11
Diciembre	5.07
Noviembre	5.74

Procesados

Mes	Porcentaje
Febrero	5.23
Enero	5.24
Diciembre	5.45
Noviembre	6.05

Perecederos

Mes	Porcentaje
Febrero	7.84
Enero	4.67
Diciembre	3.80
Noviembre	4.72

Variación anual IPC de Alimentos: subgrupos



Nota: Los valores entre paréntesis que acompañan la leyenda corresponden a la ponderación de la canasta.
Fuente: DANE, cálculos Banco de la República.

Resultados IPP:

IPP Total	
Mes	Porcentaje
Febrero	-0.84
Enero	-1.47
Diciembre	-1.90
Noviembre	-0.46

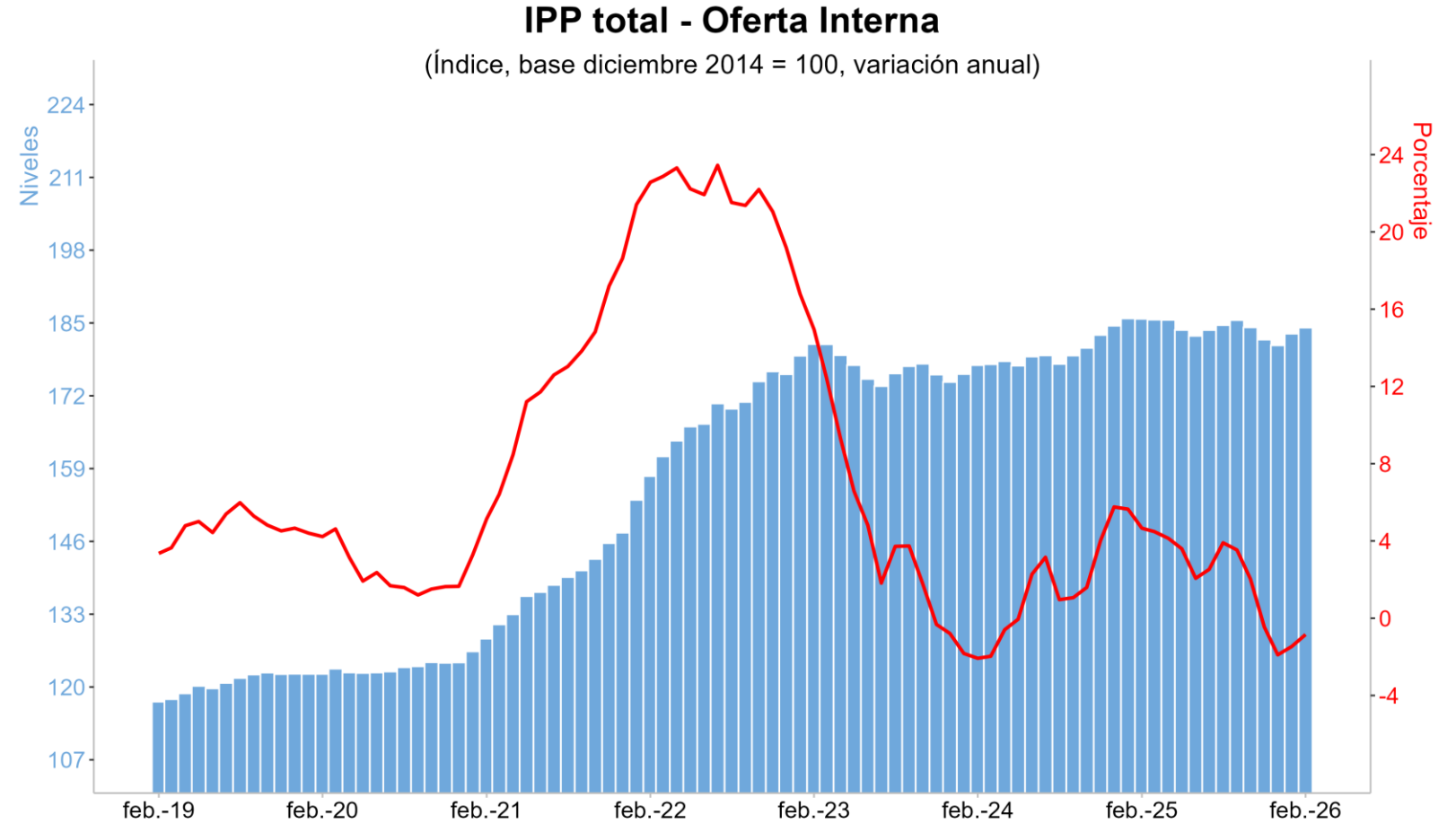

Nota: Desde enero 2015 el IPP oficial del DANE es el calculado por el lado de la Producción Nacional (IPP producidos y consumidos + IPP exportados). El IPP de oferta interna corresponde al IPP local más el IPP importado.
Fuente: DANE, cálculos Banco de la República.

IPP producidos y consumidos

Mes	Porcentaje
Febrero	0.91
Enero	0.66
Diciembre	-0.23
Noviembre	1.84

IPP importado

Mes	Porcentaje
Febrero	-5.96
Enero	-7.53
Diciembre	-6.62
Noviembre	-6.80

Variación anual del IPP por procedencia

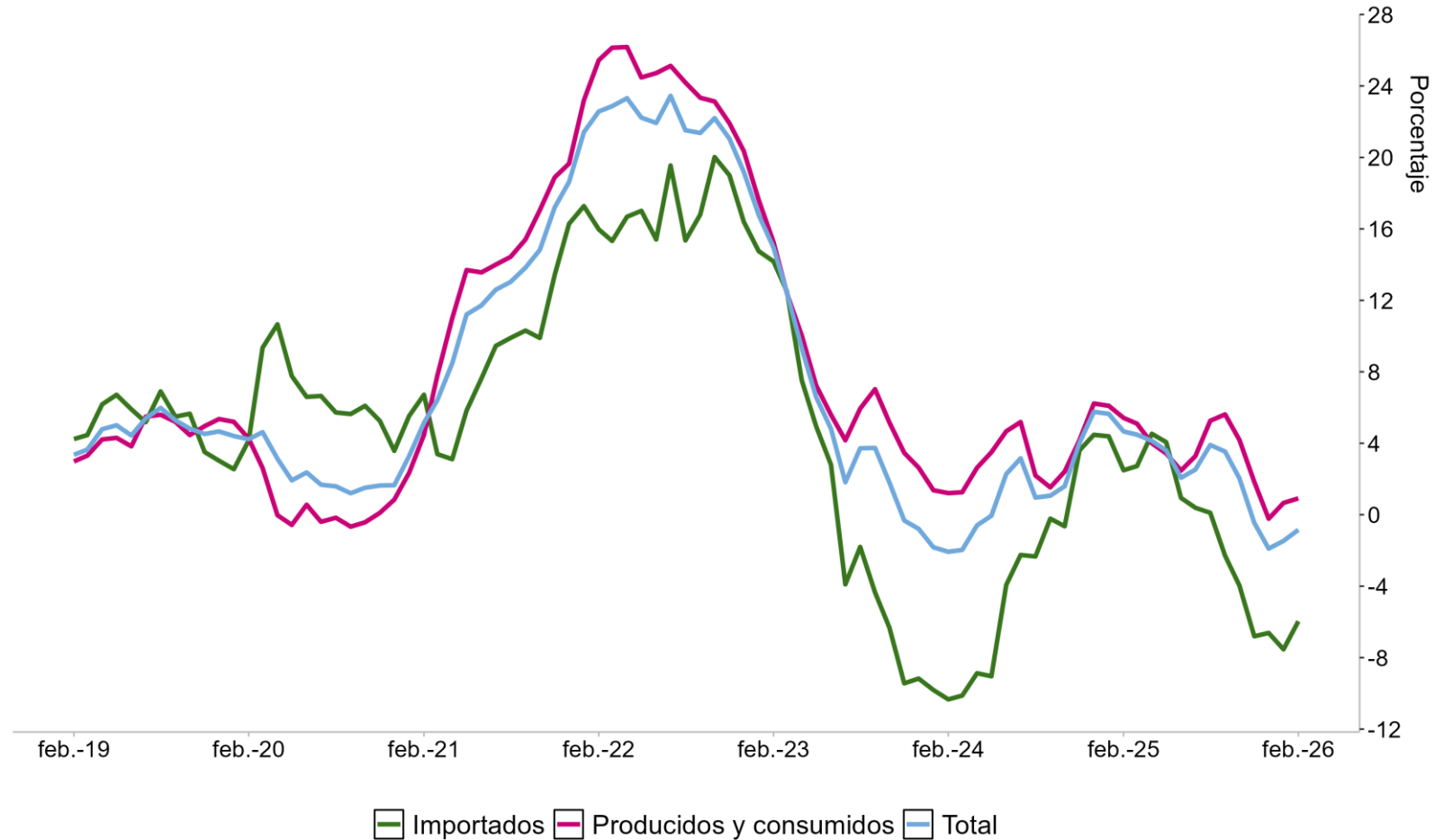

Fuente: DANE, cálculos Banco de la República.

II. Actividad económica

PIB DAEC: resultados por trimestre

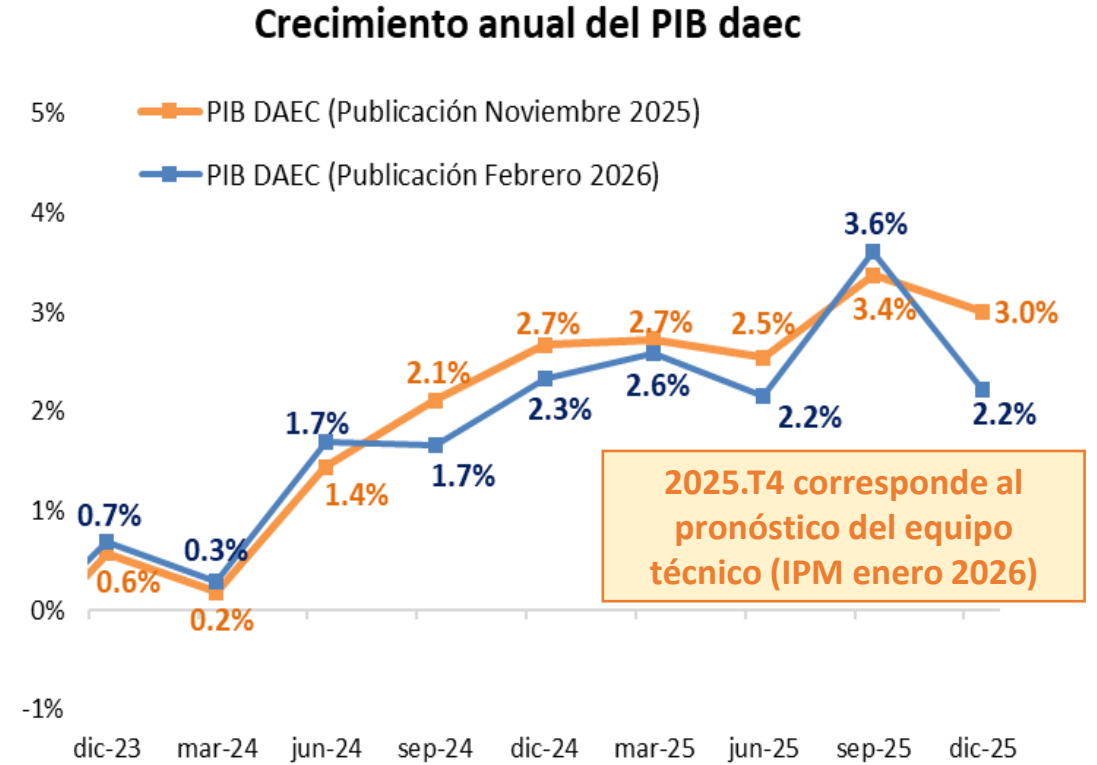
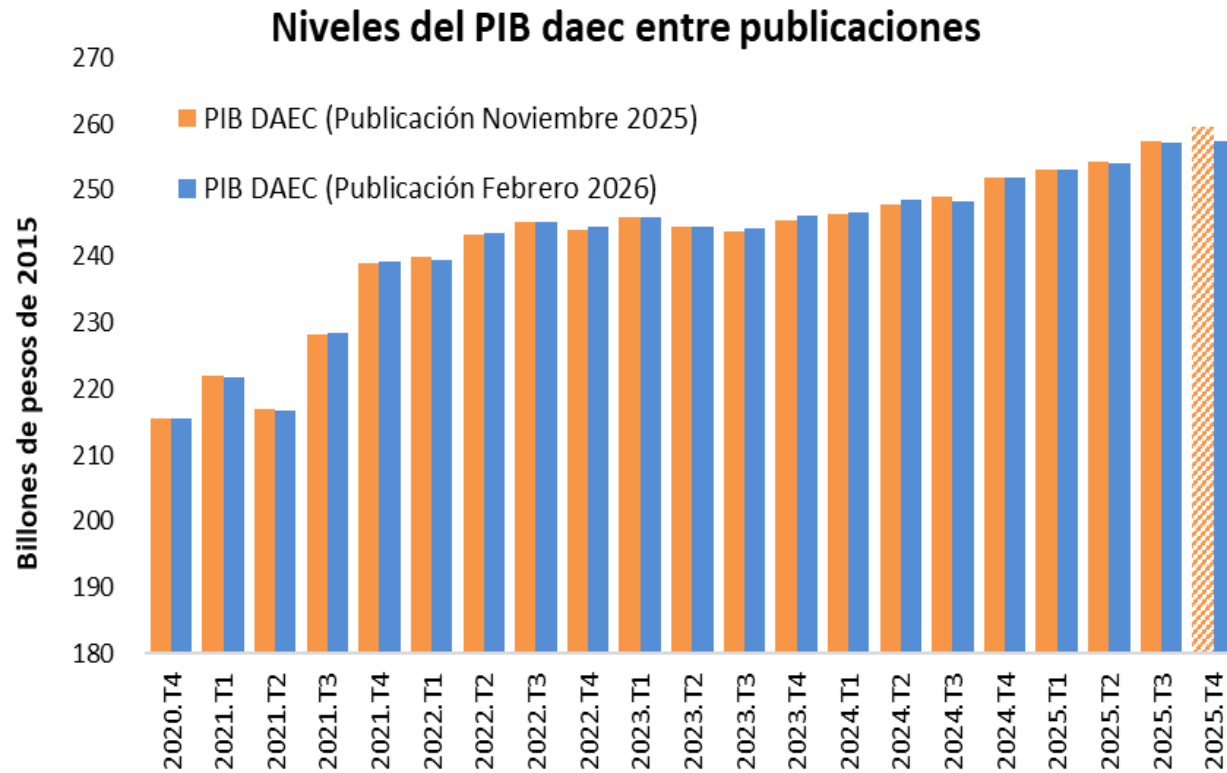

Nota: Para la publicación de agosto de 2025, el dato del segundo trimestre corresponde al pronóstico del equipo técnico del Banco de la República, publicado en el IPM de julio de 2025.
 Fuente: DANE; cálculos Banco de la República

Variaciones trimestrales anualizadas (serie DAEC)

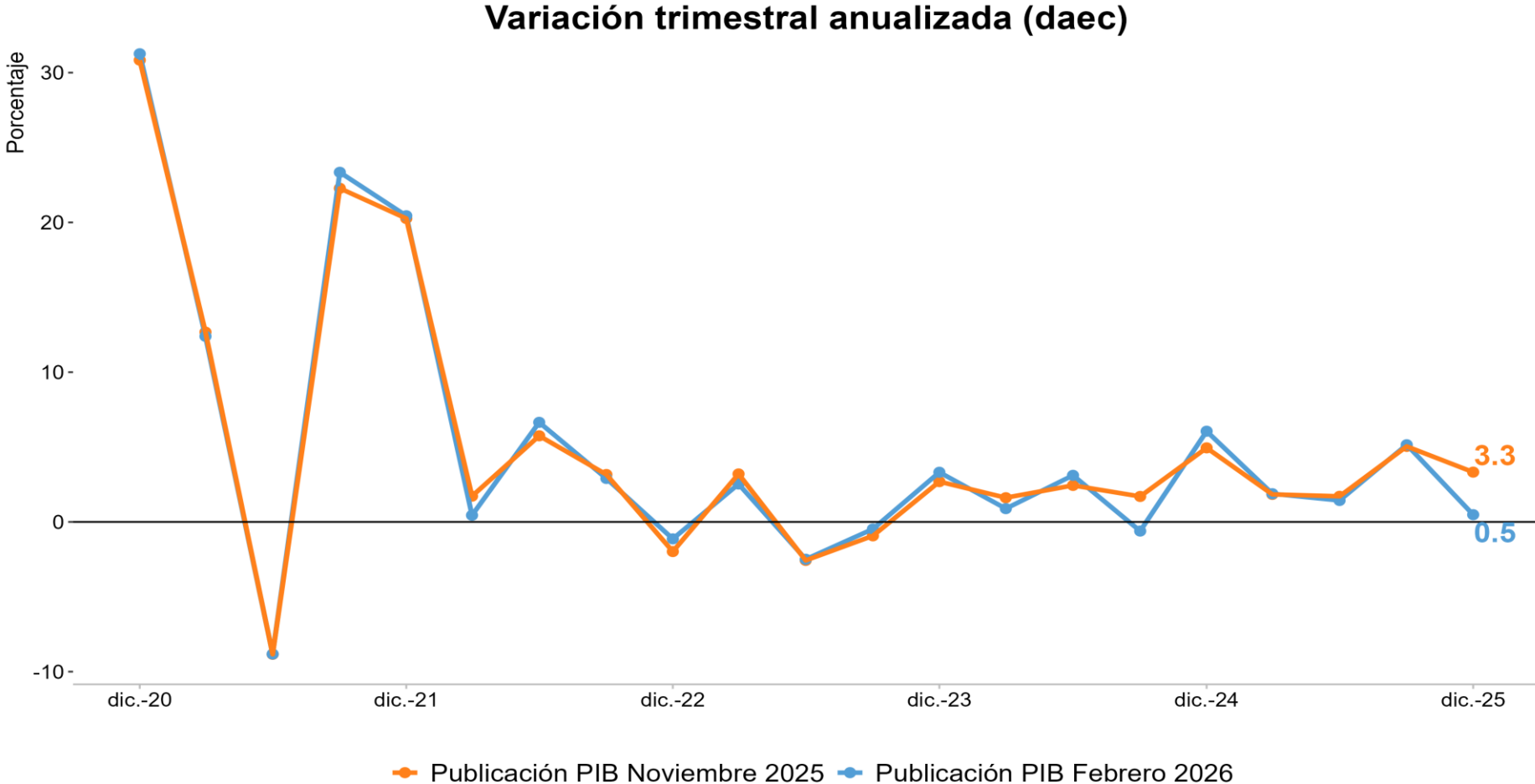

Fuente: DANE; cálculos Banco de la República

PIB: revisiones entre publicaciones

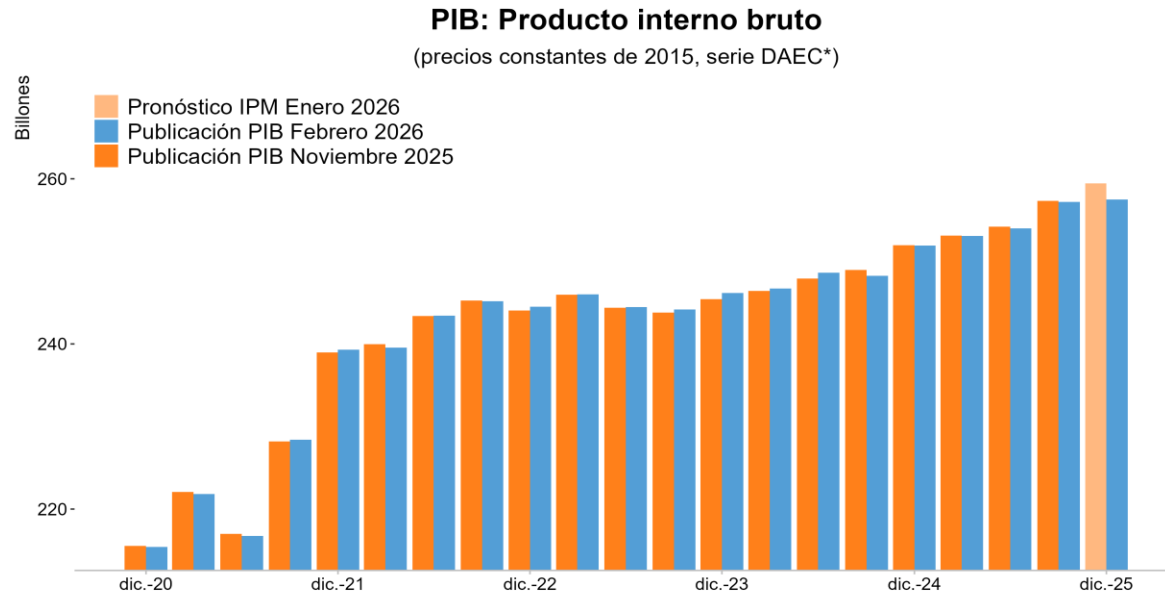

*Serie desestacionalizada y ajustada por efectos calendario (DAEC).
 Fuente: Cuentas Nacionales - DANE, cálculos Banco de la República

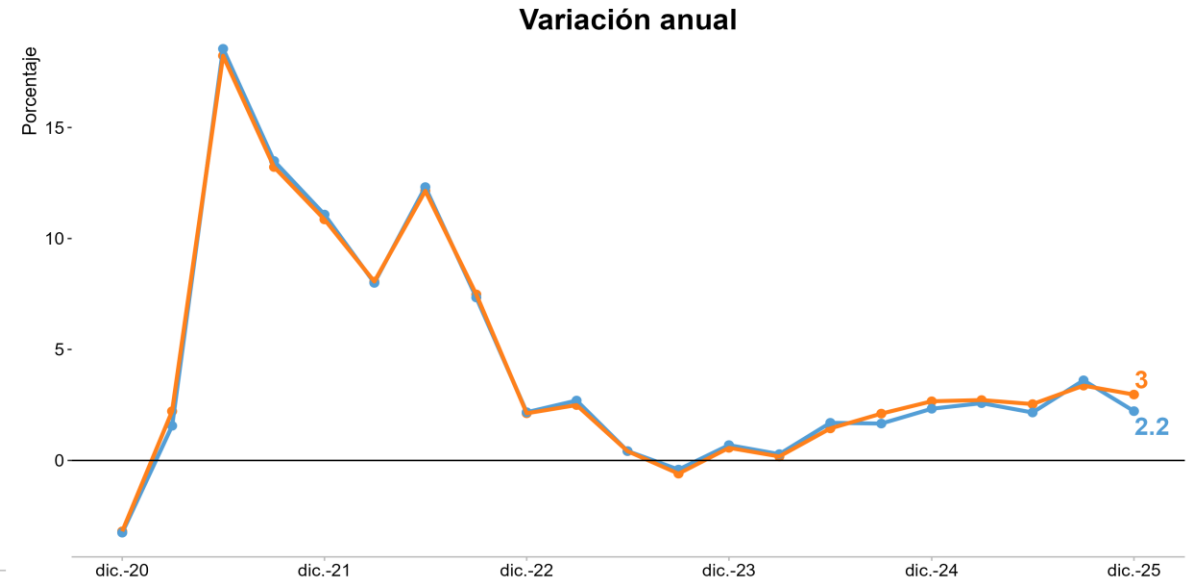

—●— Publicación PIB Noviembre 2025
 —●— Publicación PIB Febrero 2026

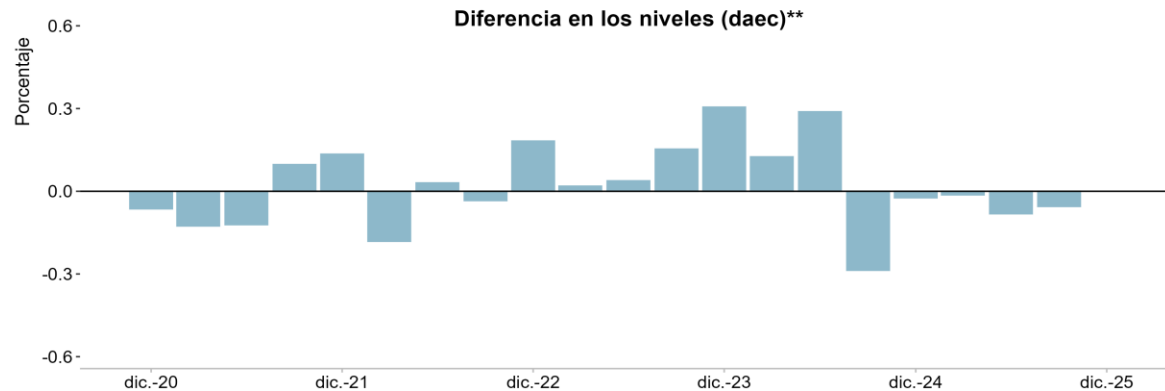

**Diferencia porcentual entre los niveles actuales y los anteriores.

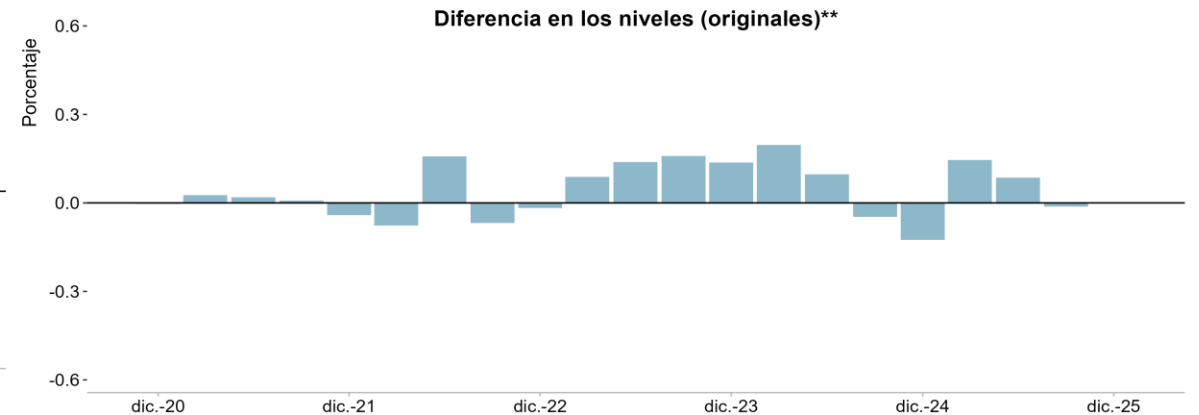

Demanda interna

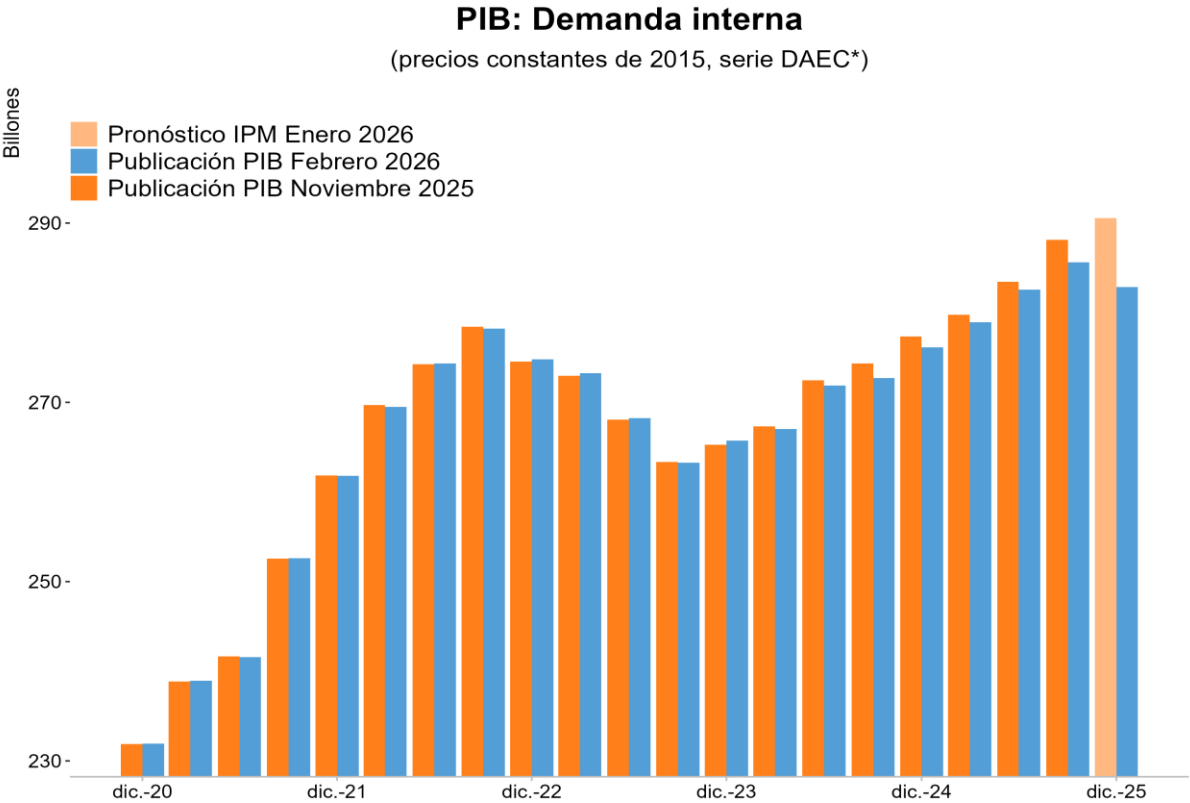

*Serie desestacionalizada y ajustada por efectos calendario (DAEC).
Fuente: Cuentas Nacionales - DANE, cálculos Banco de la República

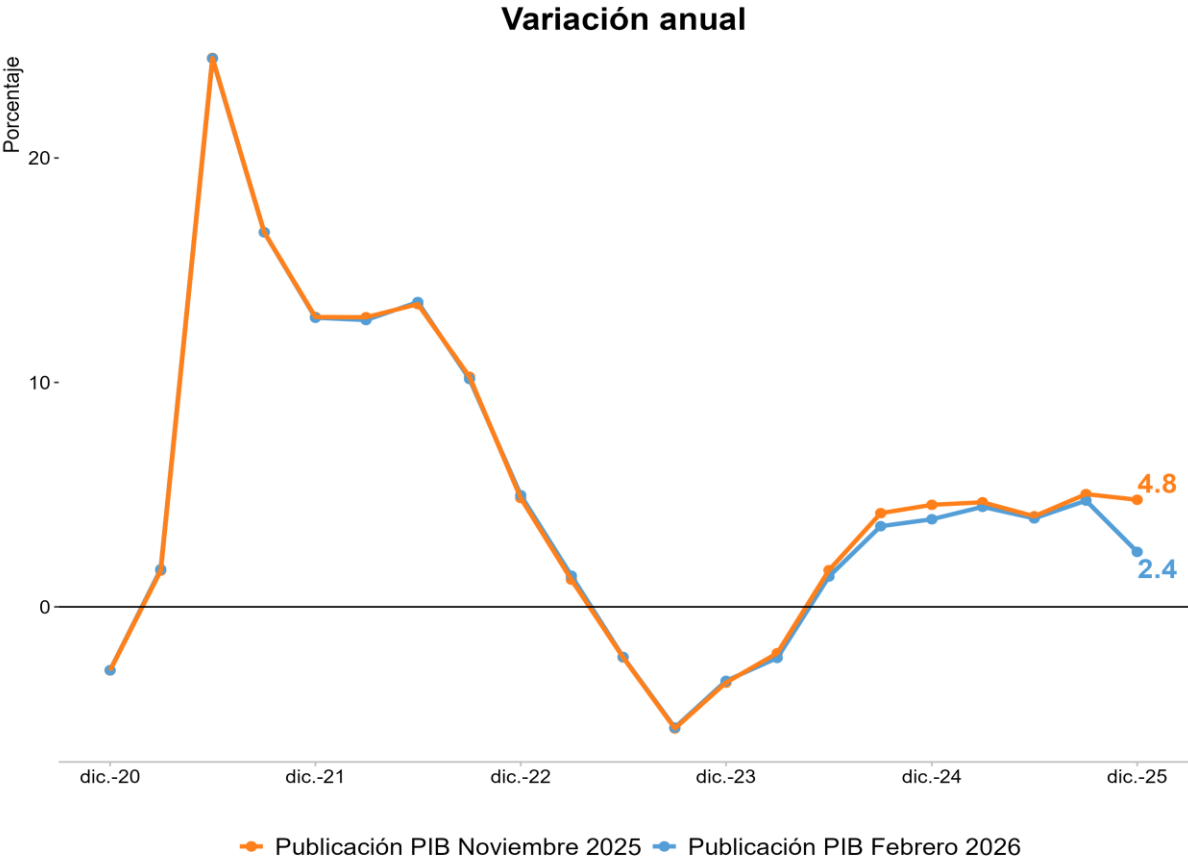

Consumo de los hogares

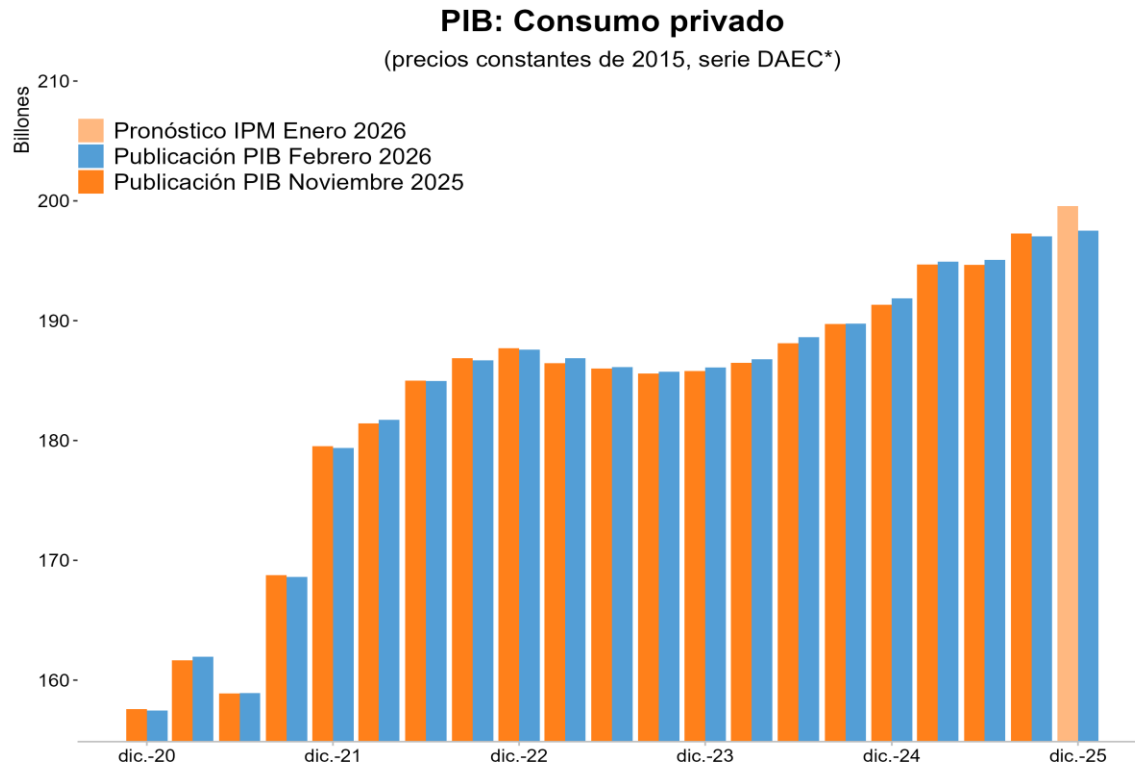

*Serie desestacionalizada y ajustada por efectos calendario (DAEC).
Fuente: Cuentas Nacionales - DANE, cálculos Banco de la República

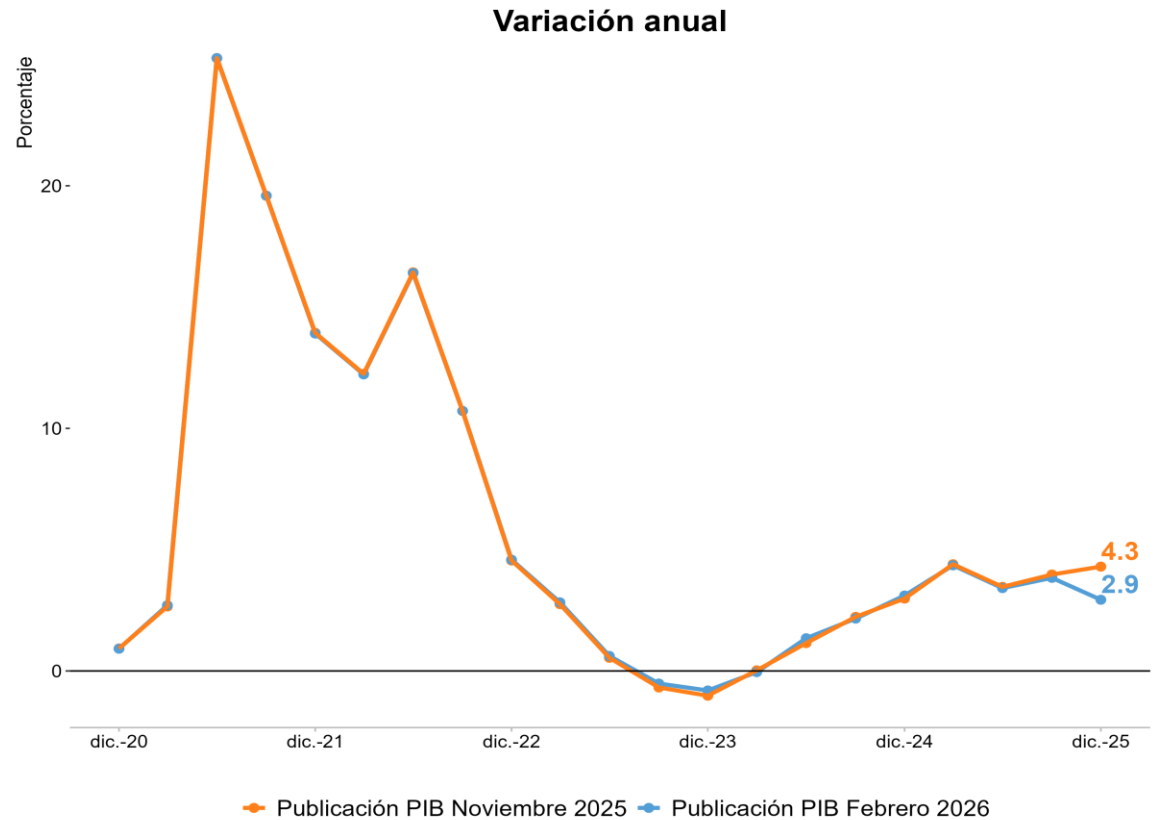

Consumo de los hogares

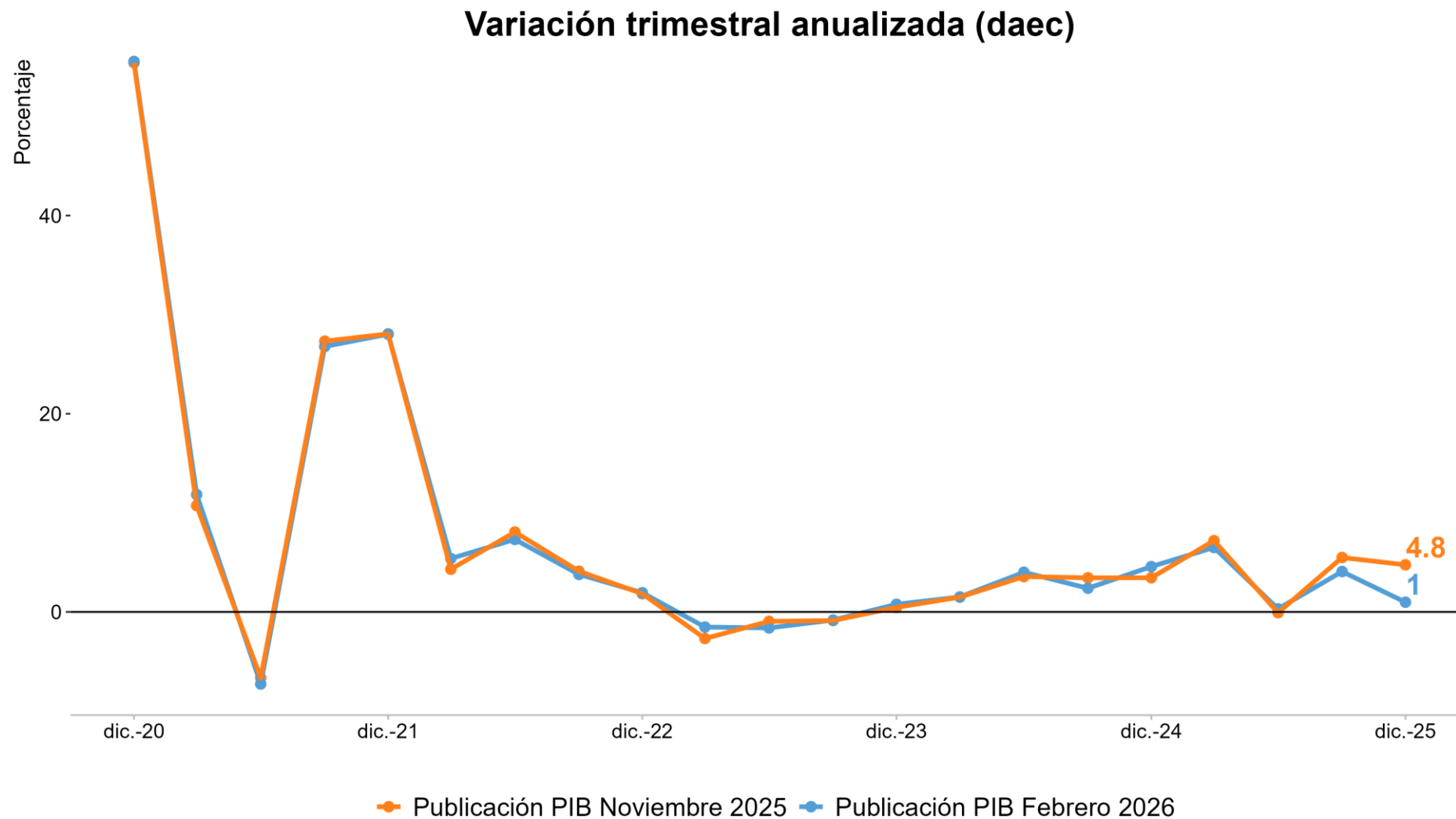

Consumo final del gobierno

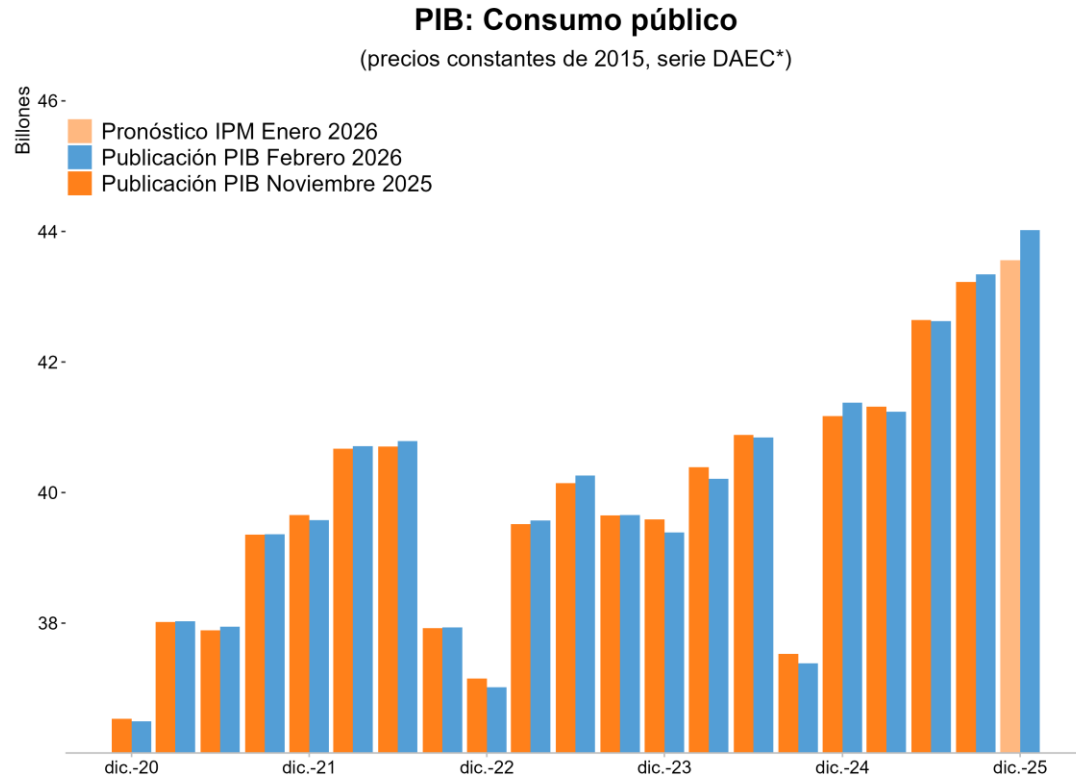

*Serie desestacionalizada y ajustada por efectos calendario (DAEC).
Fuente: Cuentas Nacionales - DANE, cálculos Banco de la República

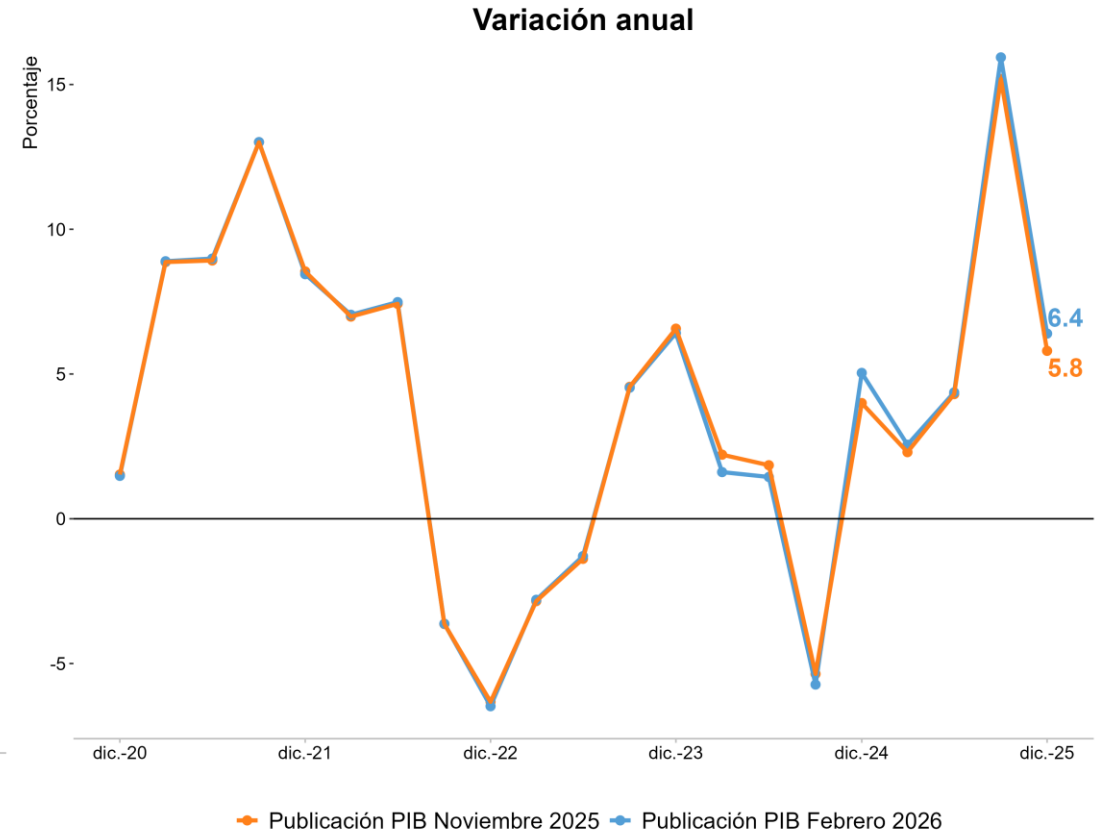

Consumo total

PIB: Gasto de consumo final
(precios constantes de 2015, serie DAEC*)

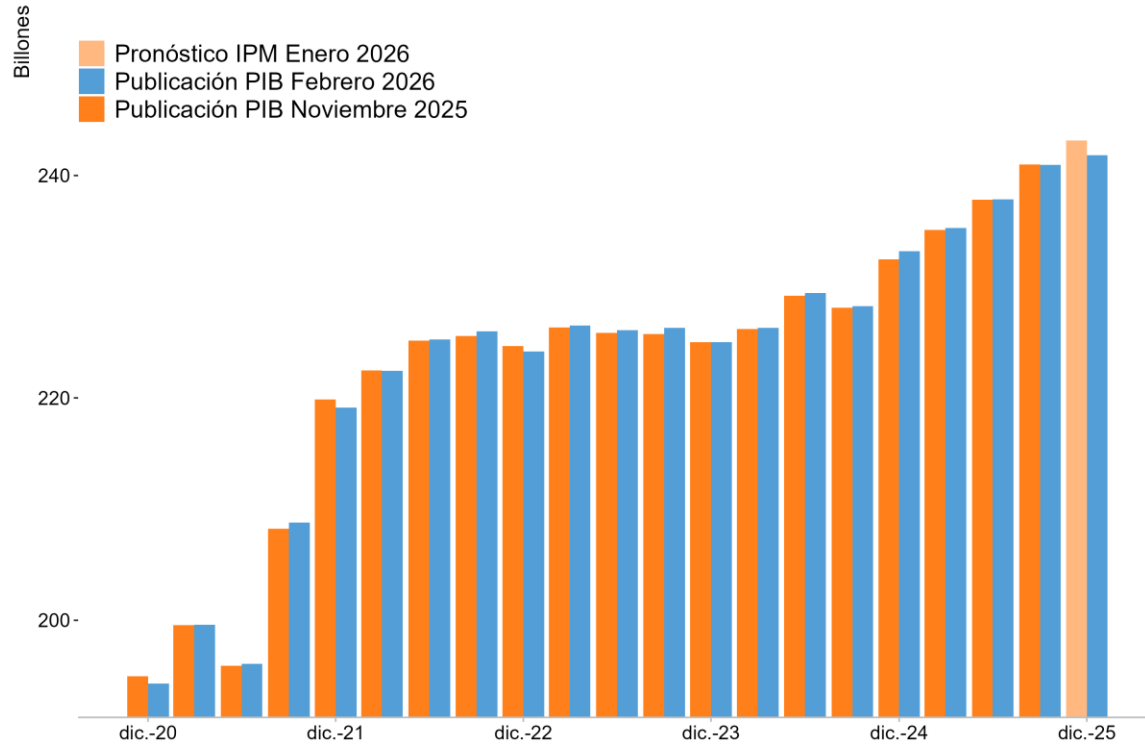

Variación anual

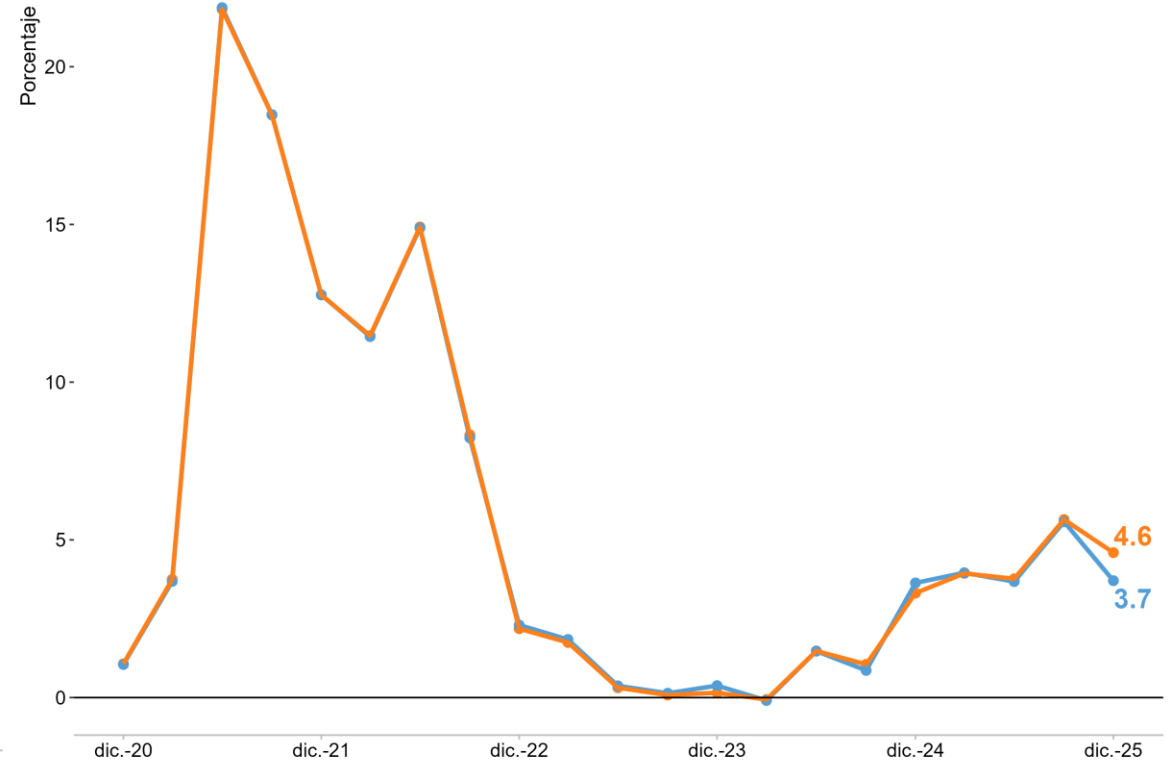

*Serie desestacionalizada y ajustada por efectos calendario (DAEC).
Fuente: Cuentas Nacionales - DANE, cálculos Banco de la República

Publicación PIB Noviembre 2025 Publicación PIB Febrero 2026

Formación Bruta de Capital Fijo (FBCF)

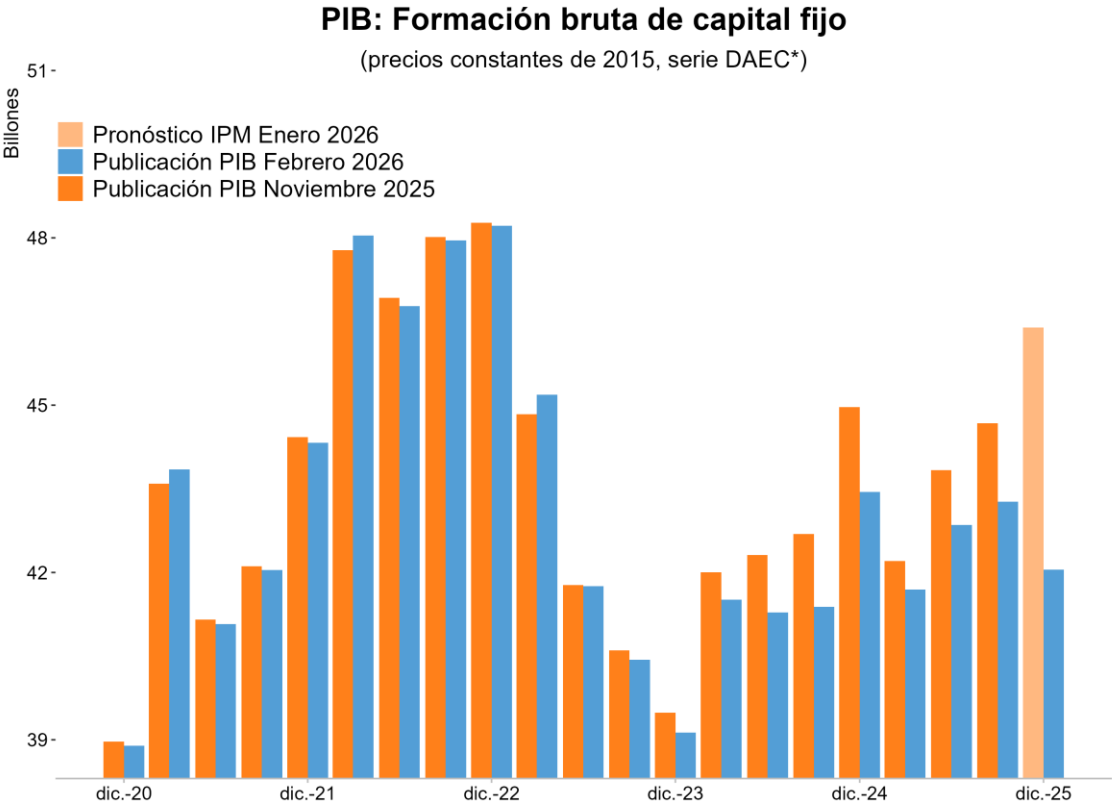

*Serie desestacionalizada y ajustada por efectos calendario (DAEC).
Fuente: Cuentas Nacionales - DANE, cálculos Banco de la República

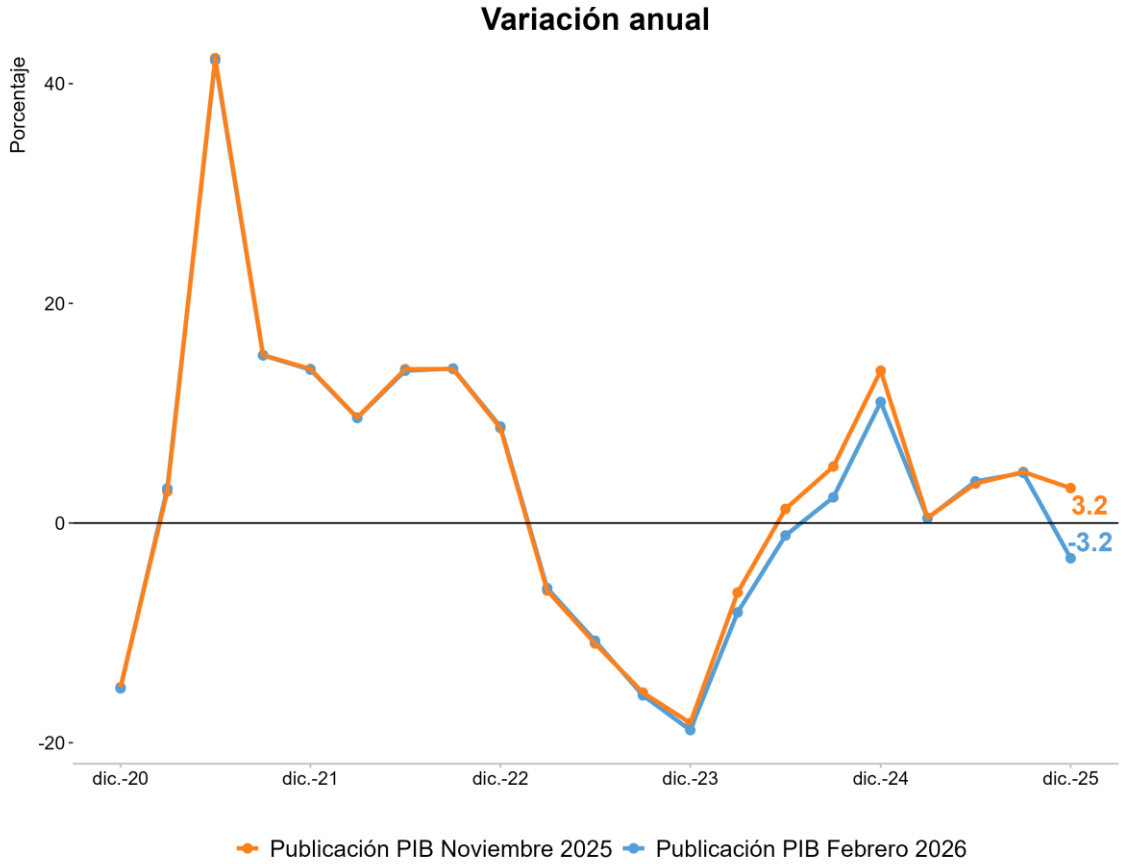

Publicación PIB Noviembre 2025 Publicación PIB Febrero 2026

Censo de edificaciones: segmento no residencial

Área causada no residencial

(índice; 2020T3 = 100)

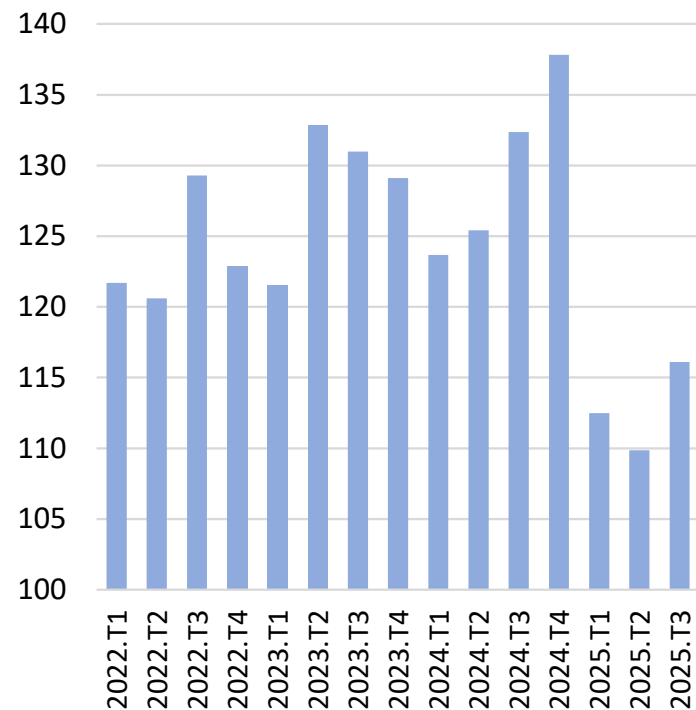

Área culminada no residencial

(índice; 2020T3 = 100)

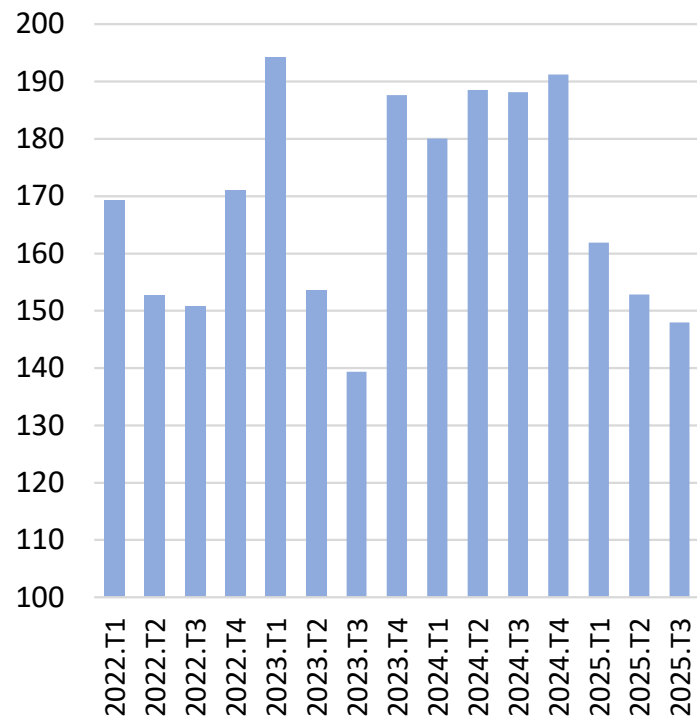

Área en proceso no residencial

(índice; 2020T3 = 100)

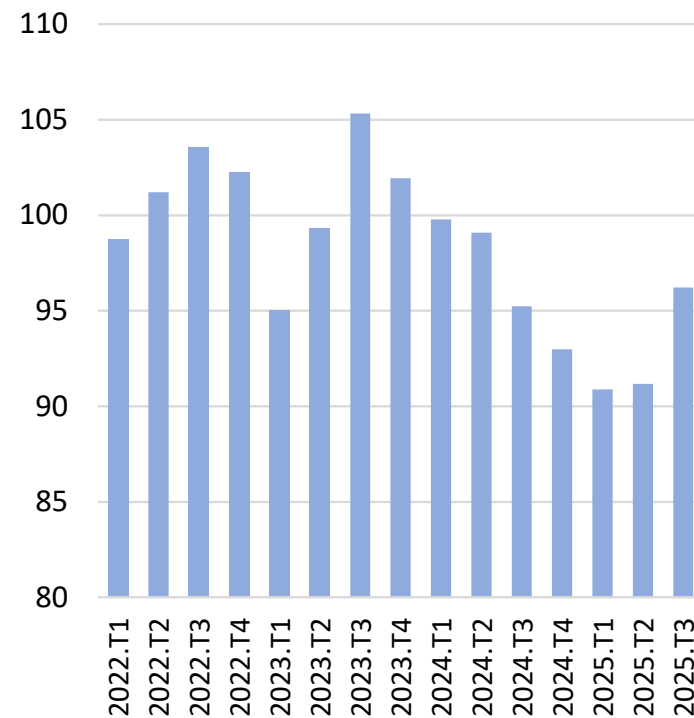

* Series originales.

Nota: CEED 17 áreas urbanas, 5 metropolitanas y Cundinamarca; para áreas en proceso y culminada no residencial se utilizan las categorías de oficinas, comercio, bodegas, educación, hoteles, administración pública y otros.

Fuente: DANE; cálculos Banco de la República.

Censo de edificaciones: vivienda

Área culminada VIS

(índice; 2019T4 = 100)

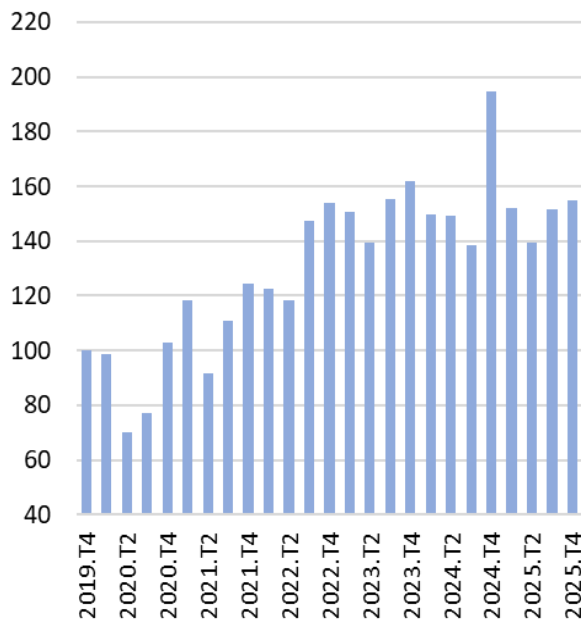

Área en proceso VIS

(índice; 2019T4 = 100)

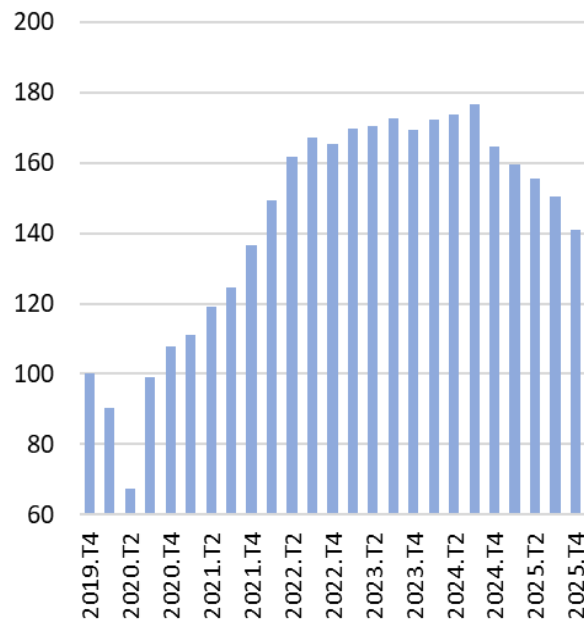

Área culminada No VIS

(índice; 2019T4 = 100)

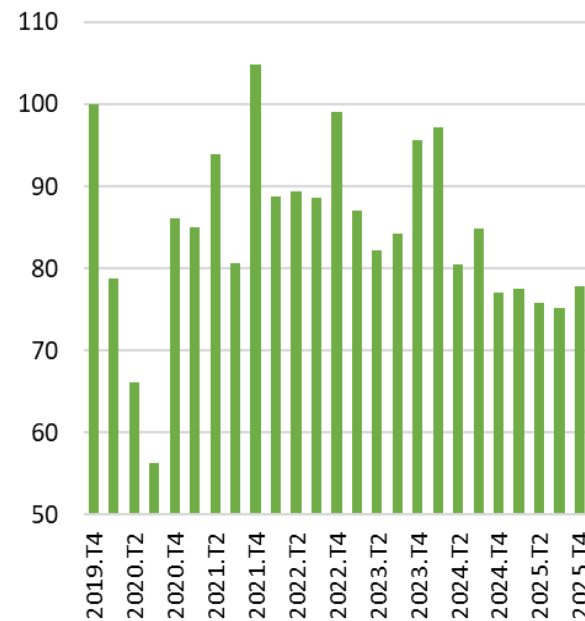

Área en proceso No VIS

(índice; 2019T4 = 100)

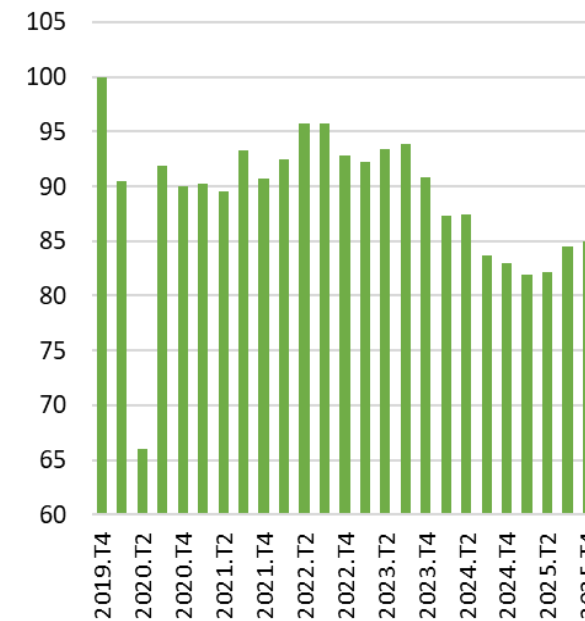

*Series originales.

Nota: CEED 20 áreas de influencia

Fuente: DANE; cálculos Banco de la República

Exportaciones

PIB: Exportaciones

(precios constantes de 2015, serie DAEC*)

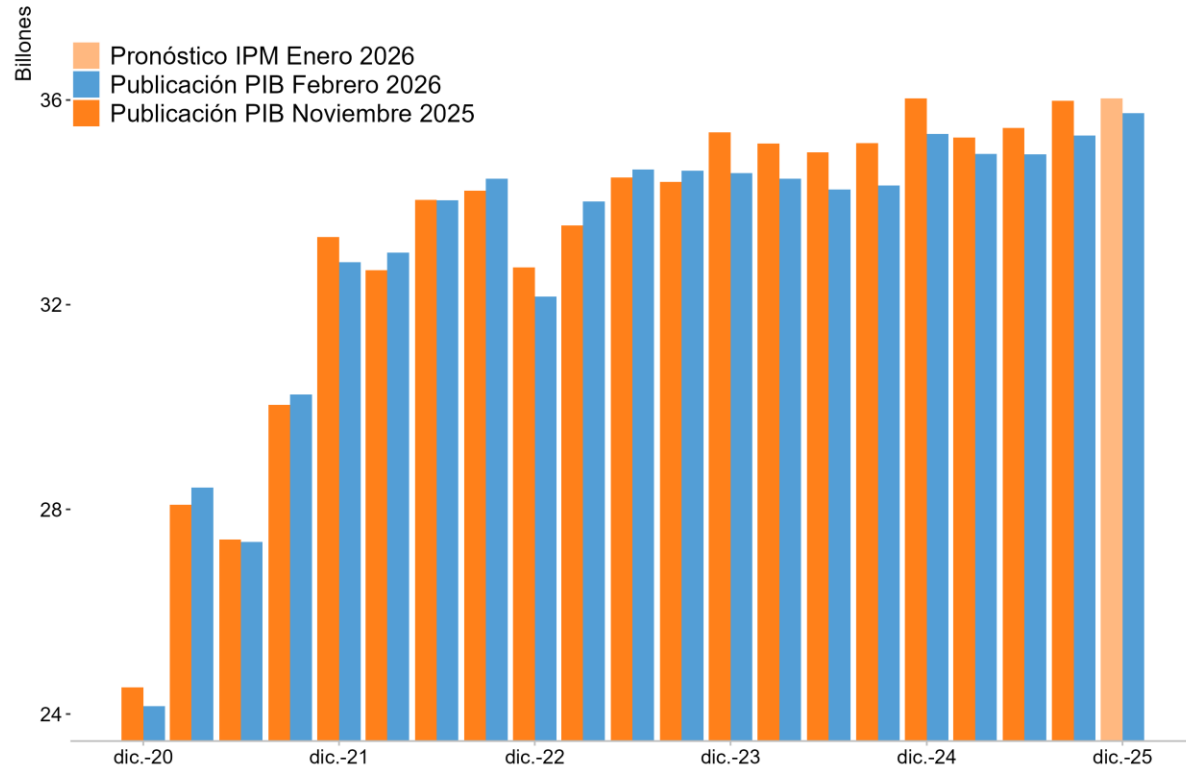

*Serie desestacionalizada y ajustada por efectos calendario (DAEC).
Fuente: Cuentas Nacionales - DANE, cálculos Banco de la República

Variación anual

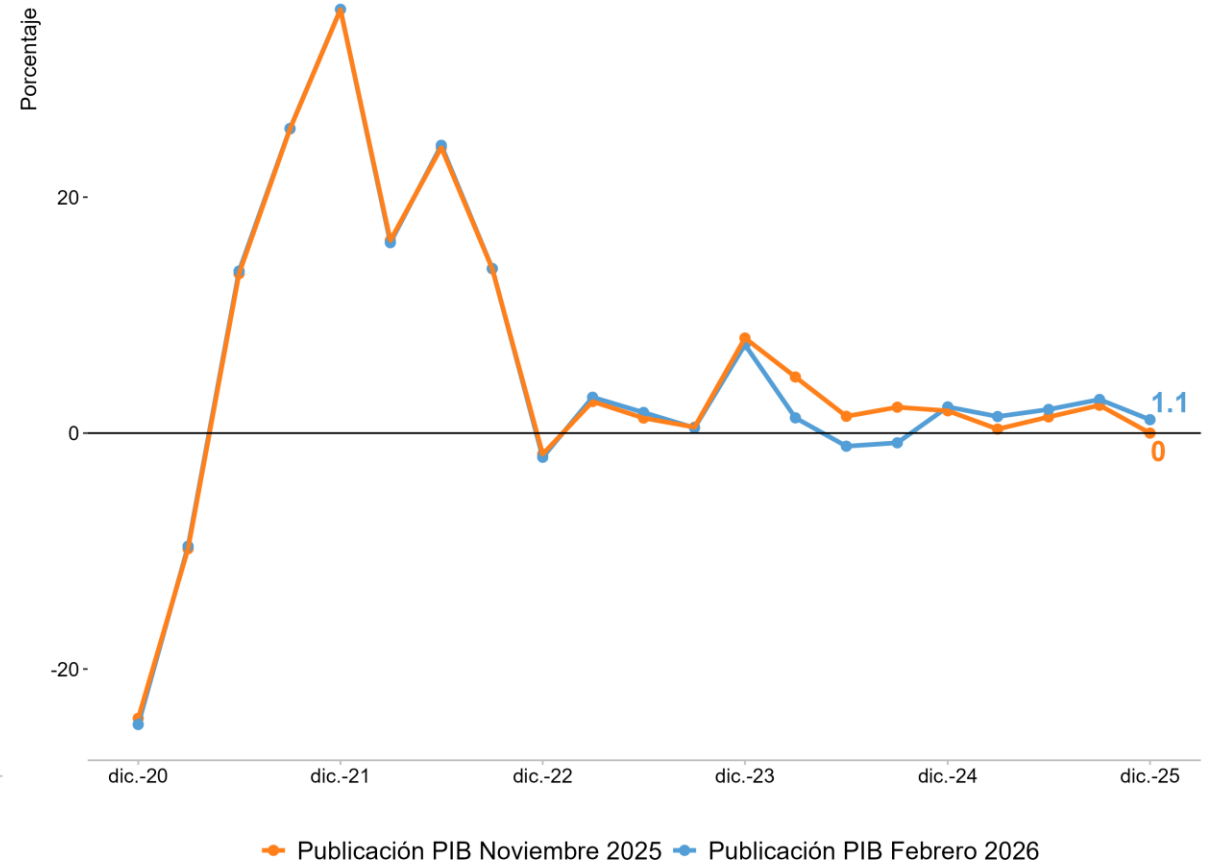

Importaciones

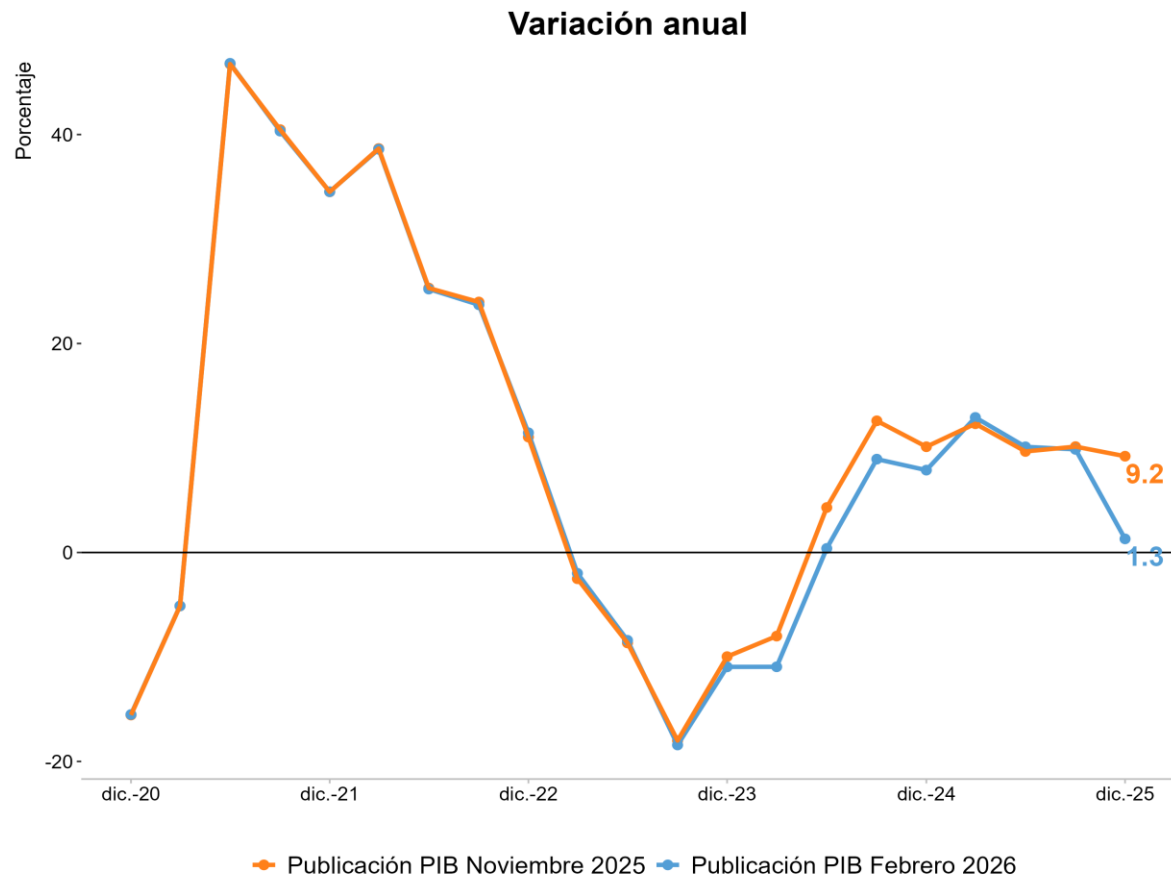
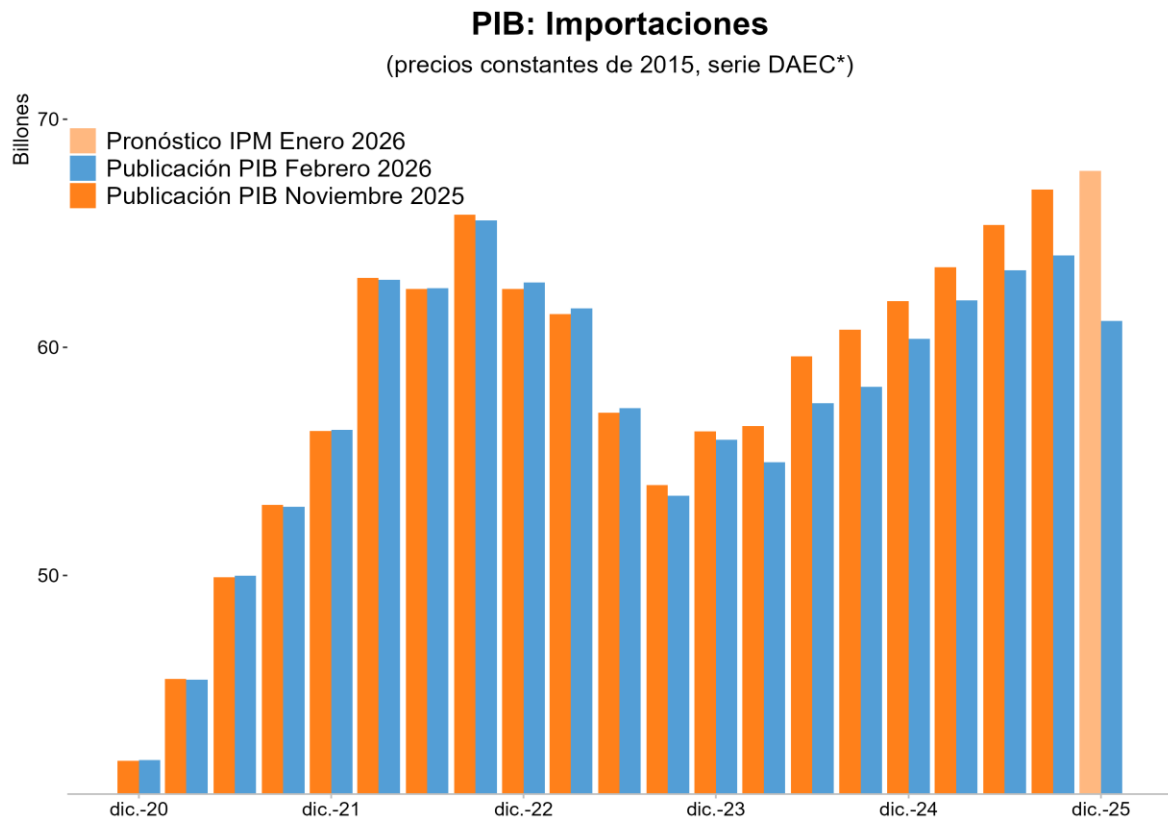

*Serie desestacionalizada y ajustada por efectos calendario (DAEC).
Fuente: Cuentas Nacionales - DANE, cálculos Banco de la República

Demanda externa neta (exportaciones – importaciones)

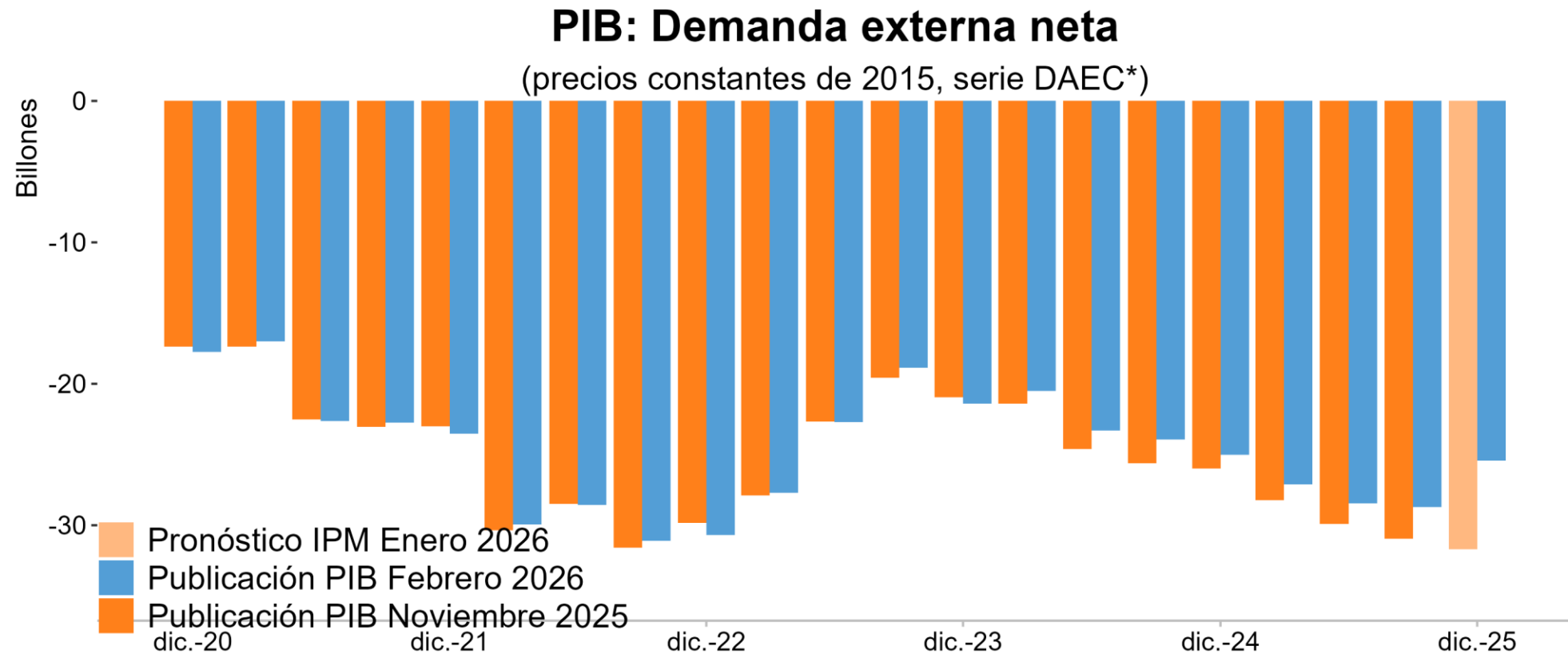

*Serie desestacionalizada y ajustada por efectos calendario (DAEC).
Fuente: Cuentas Nacionales - DANE, cálculos Banco de la República

Ramas primarias (agropecuario + minería)

PIB: Ramas primarias

(precios constantes de 2015, serie DAEC*)

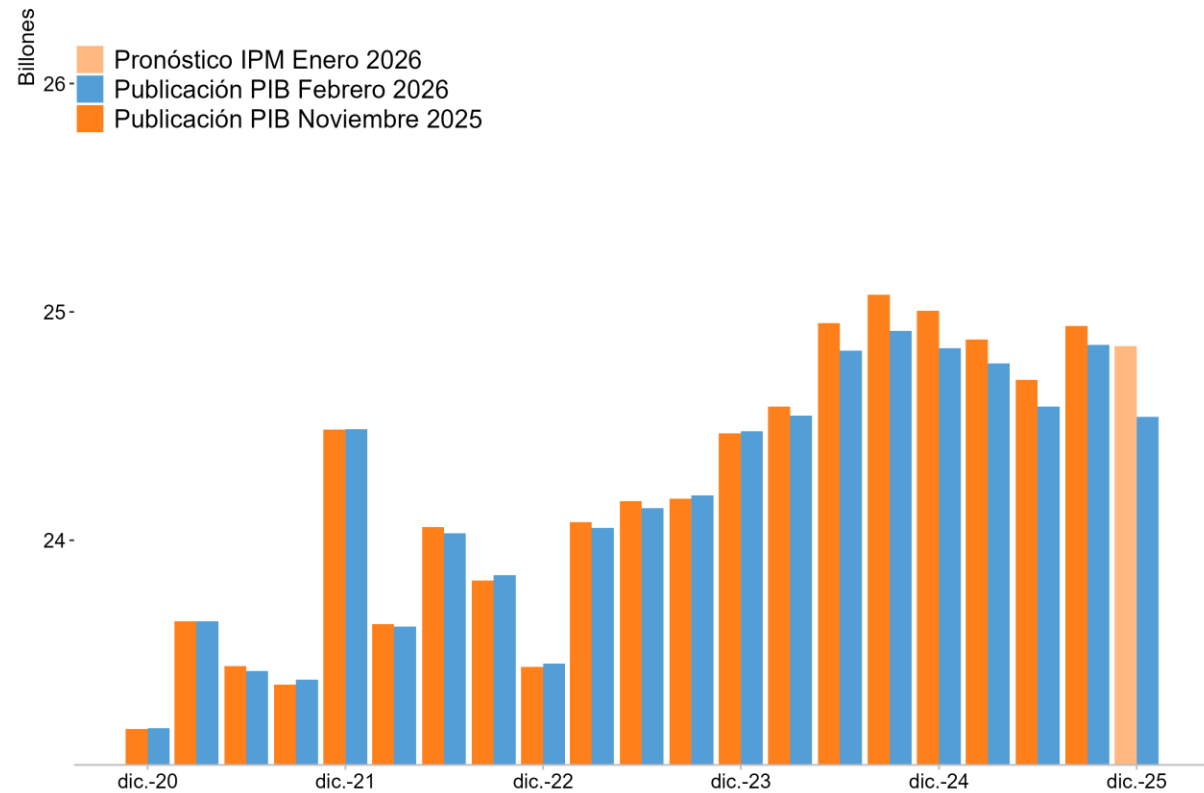

*Serie desestacionalizada y ajustada por efectos calendario (DAEC).
Fuente: Cuentas Nacionales - DANE, cálculos Banco de la República

Variación anual

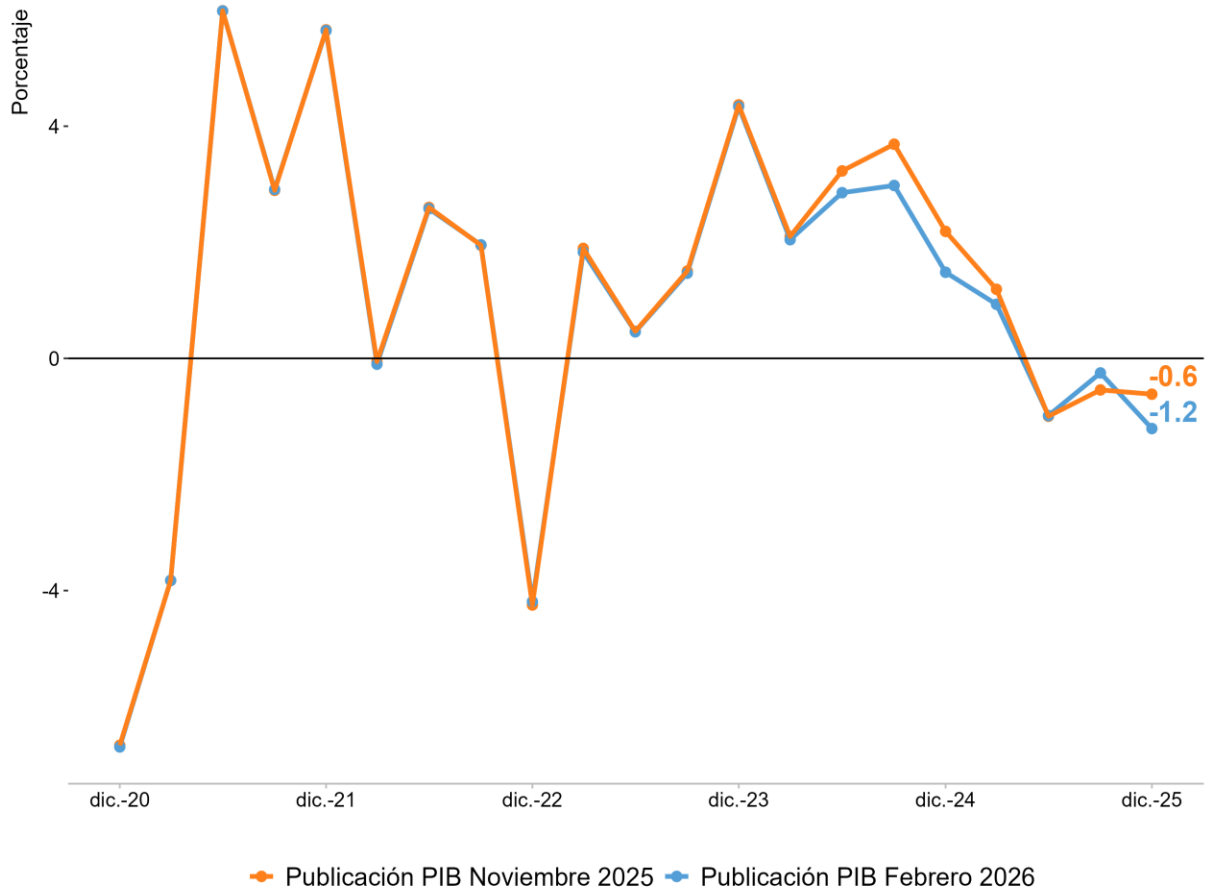

Ramas secundarias (industria + construcción)

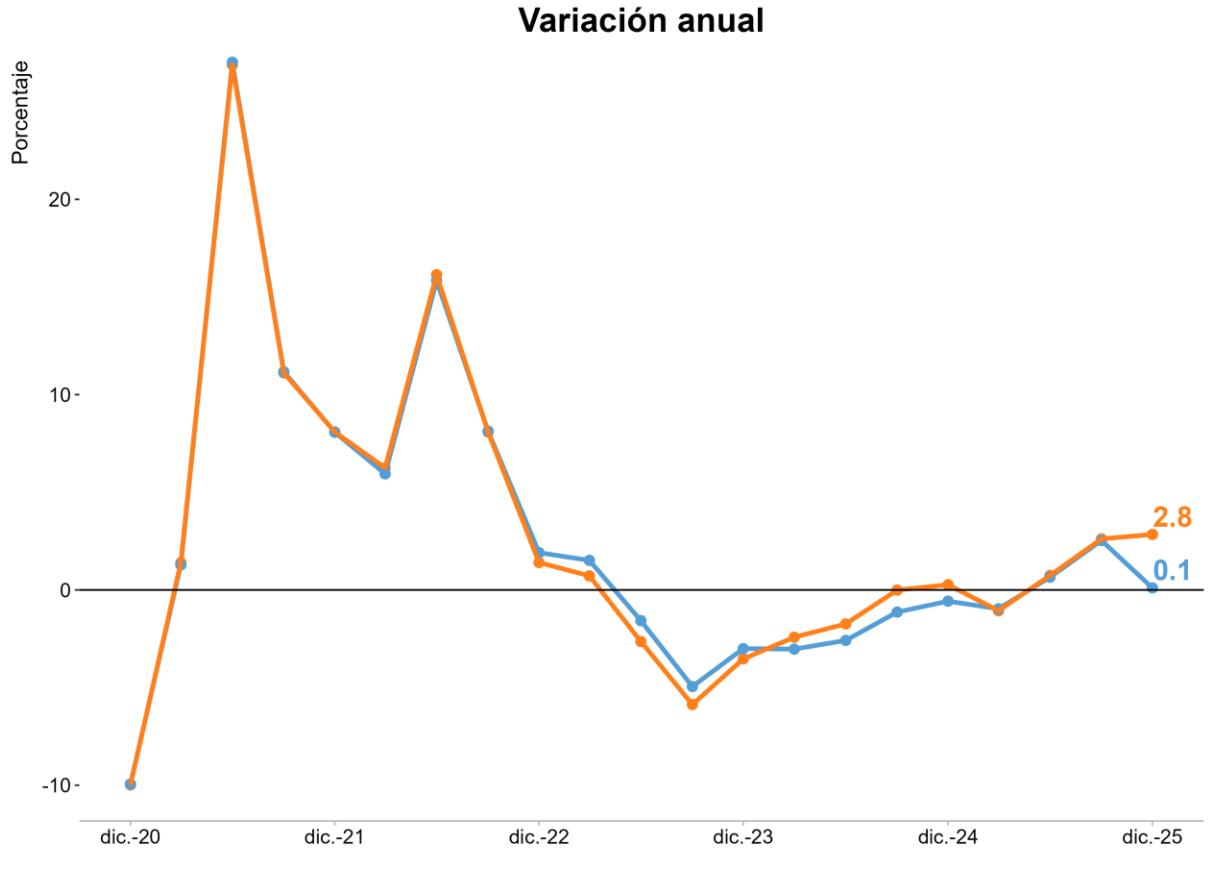
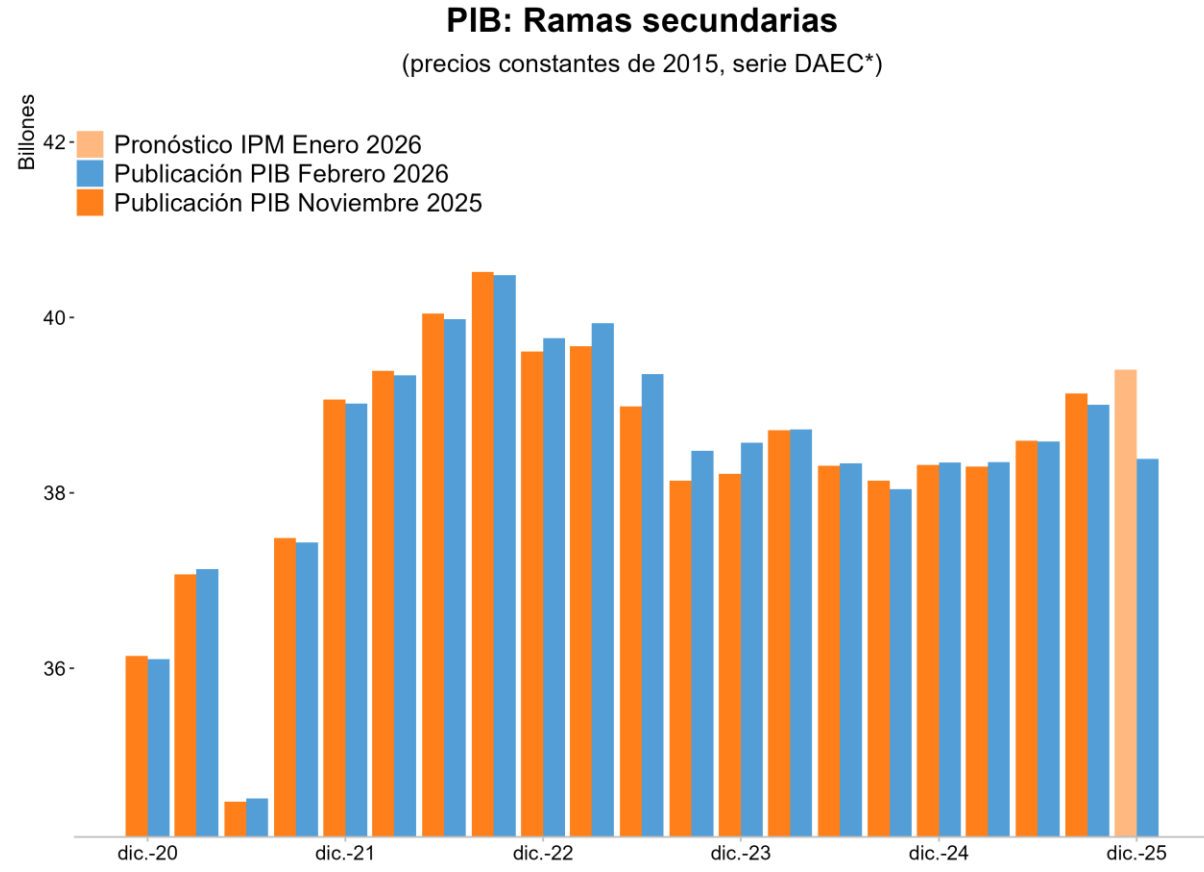

*Serie desestacionalizada y ajustada por efectos calendario (DAEC).
 Fuente: Cuentas Nacionales - DANE, cálculos Banco de la República

Ramas terciarias

PIB: Ramas terciarias

(precios constantes de 2015, serie DAEC*)

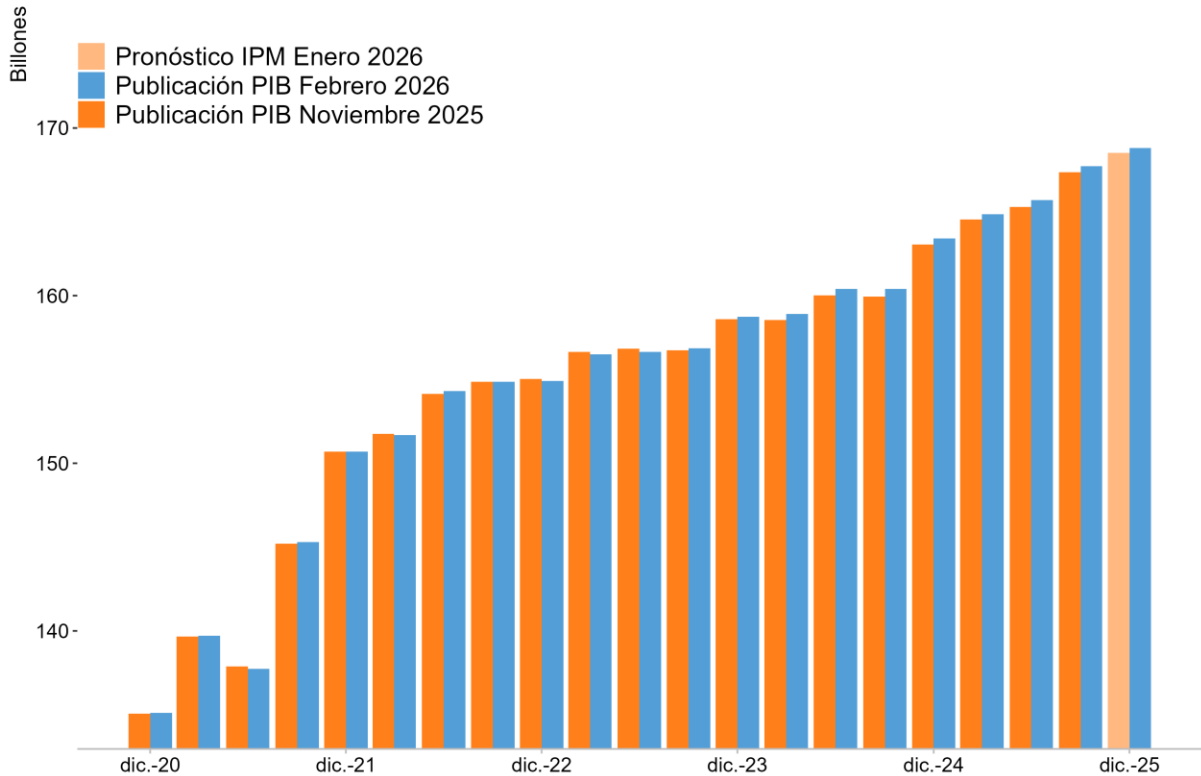

*Serie desestacionalizada y ajustada por efectos calendario (DAEC).
Fuente: Cuentas Nacionales - DANE, cálculos Banco de la República

Variación anual

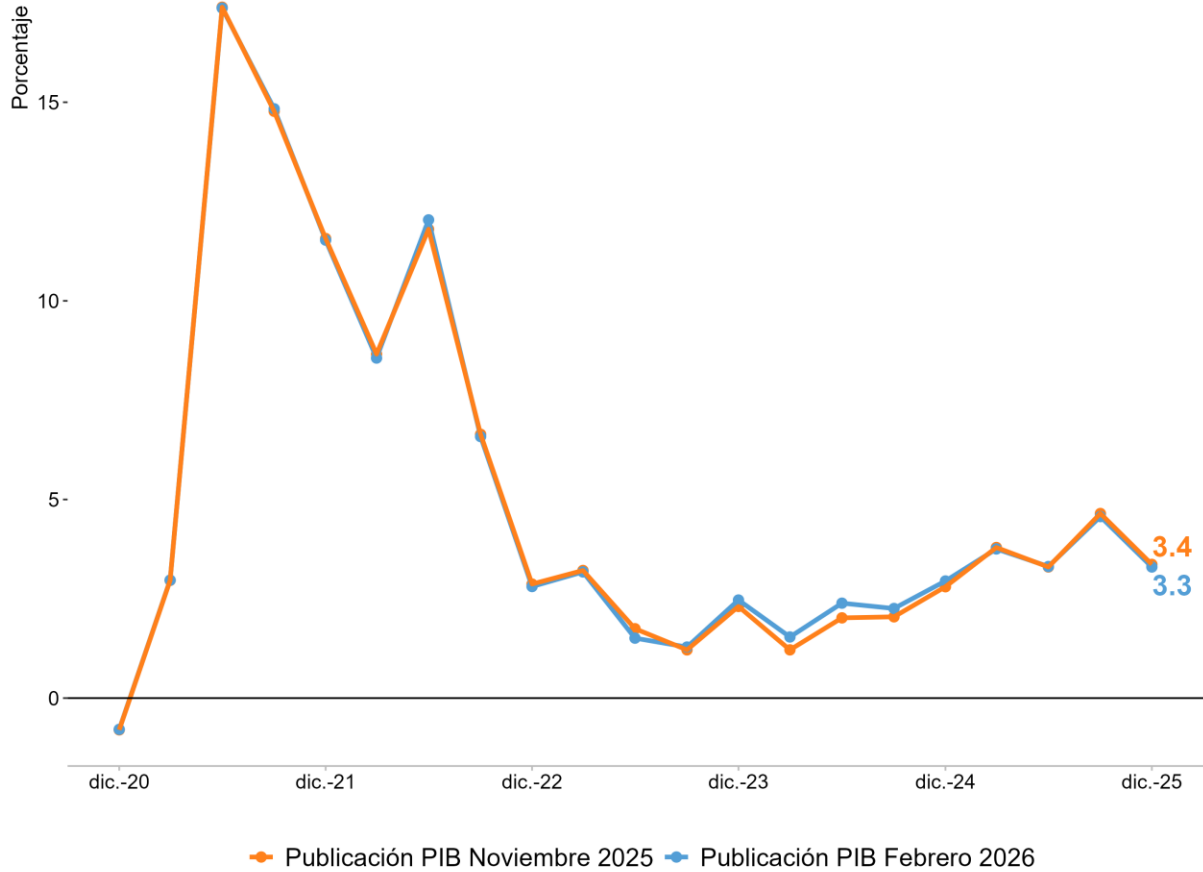

Indicador de Seguimiento a la Economía (ISE)

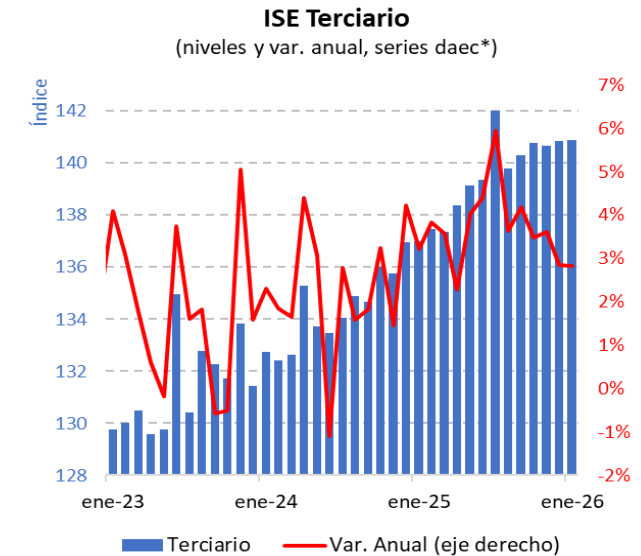
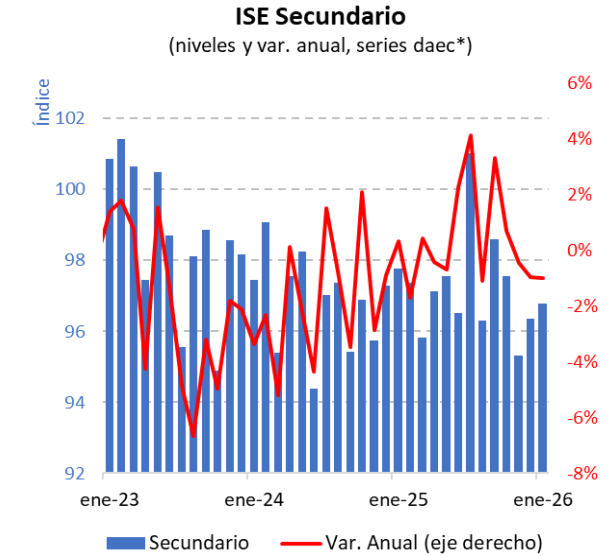
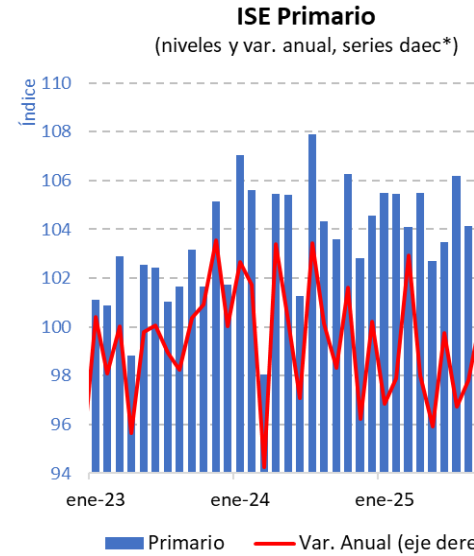
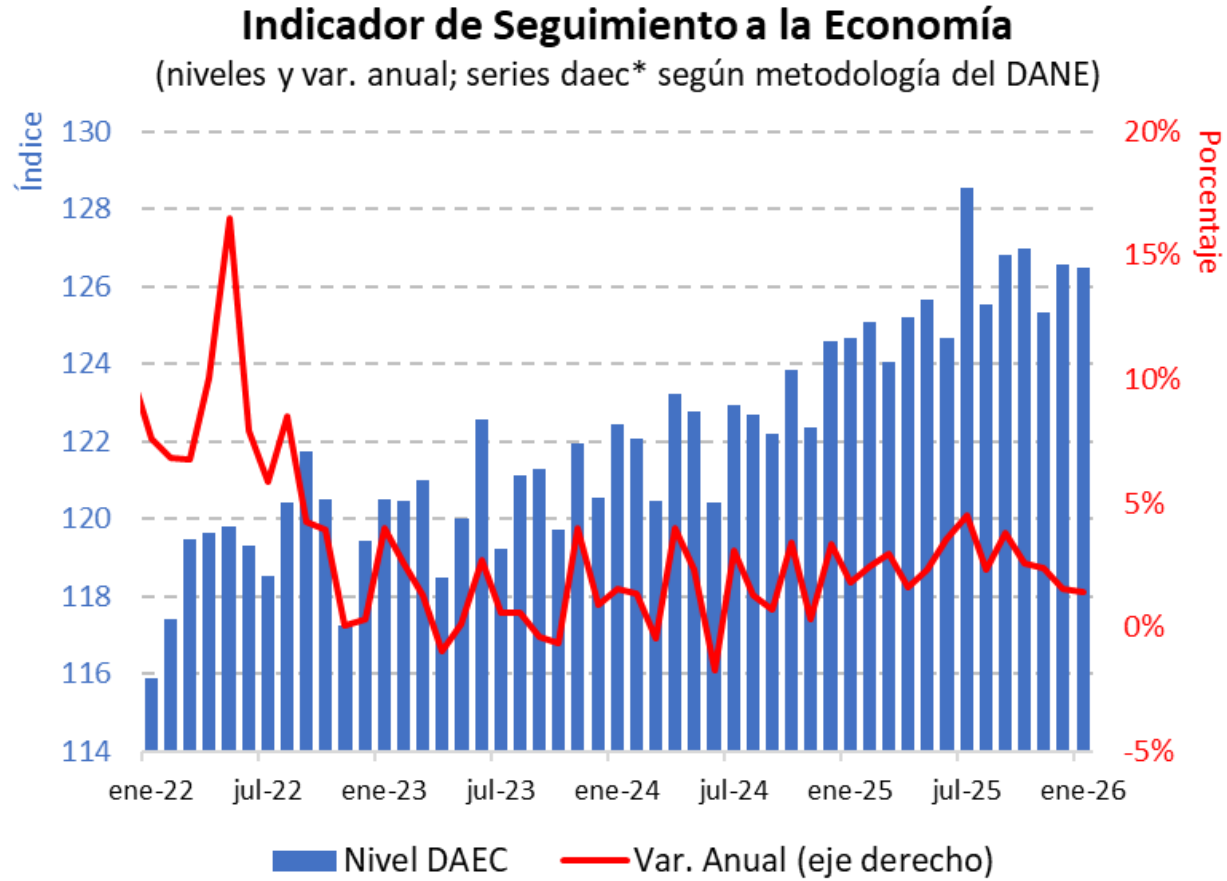

Pulso económico regional (PER)

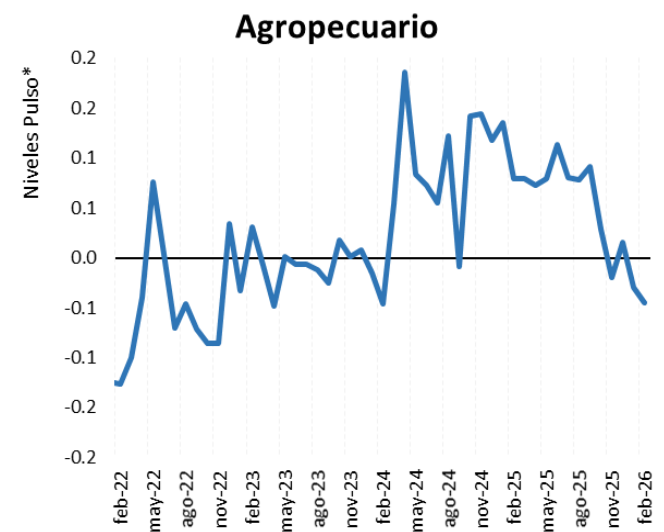
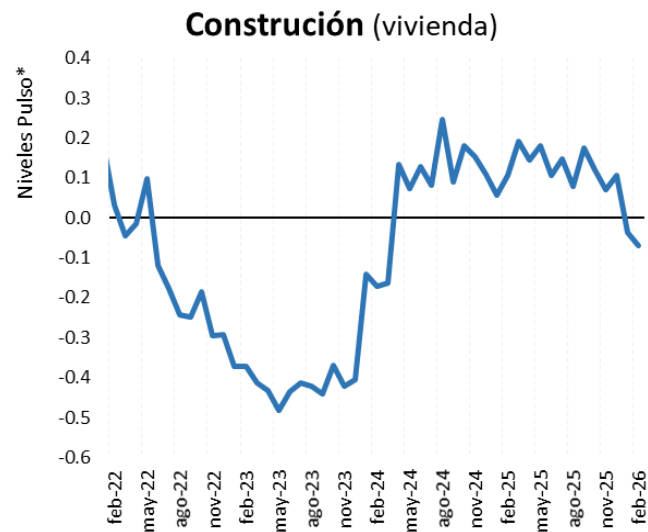
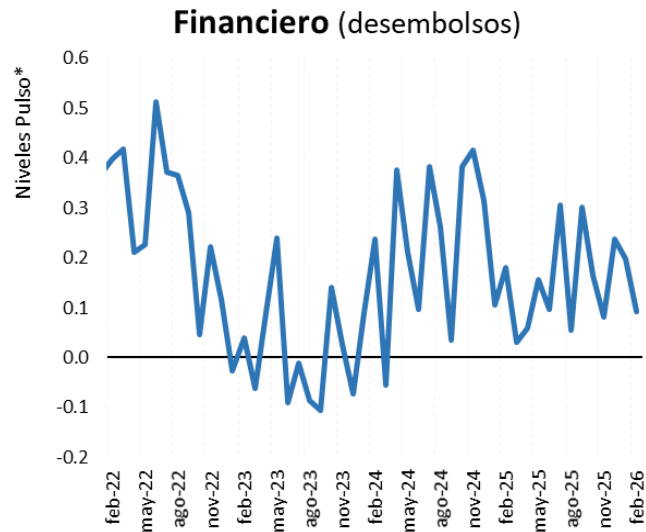
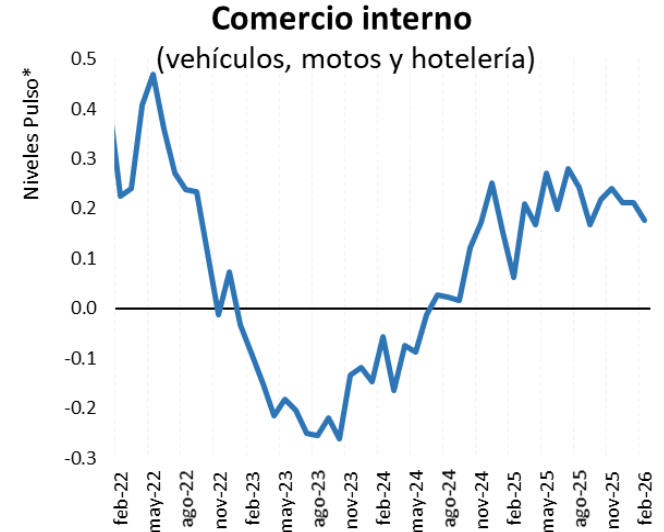
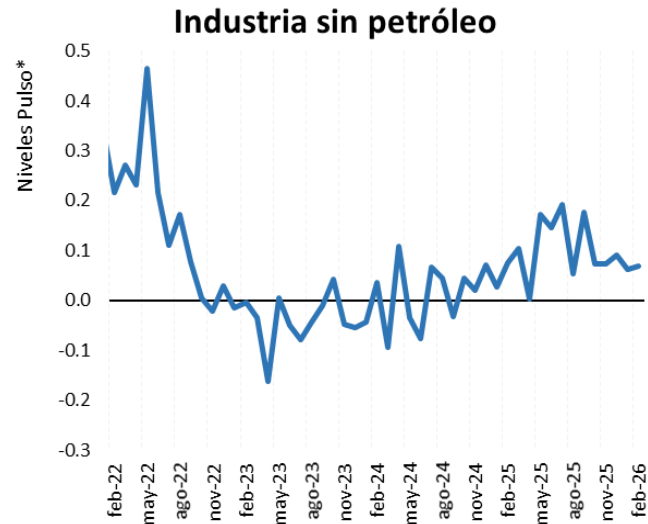
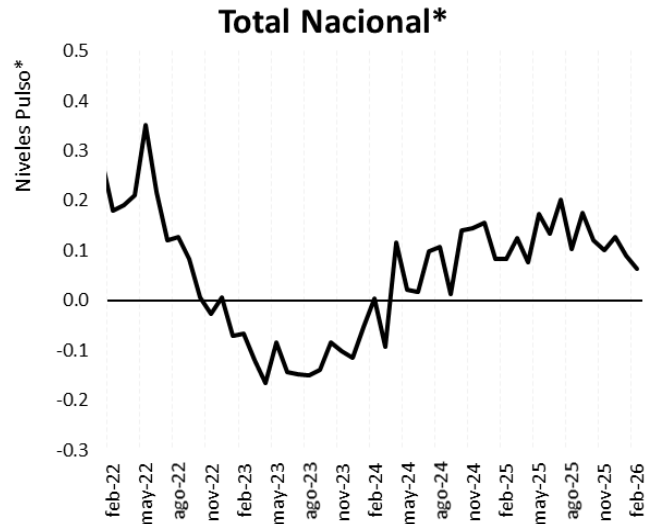

Nota: Series originales. *Resultados niveles Pulso entre -1 y 1. No corresponde a variaciones porcentuales anuales.

Fuente: Banco de la República.

Encuestas sectoriales (I)

Producción real manufacturera
(base 2018=100, serie desestacionalizada por el DANE)

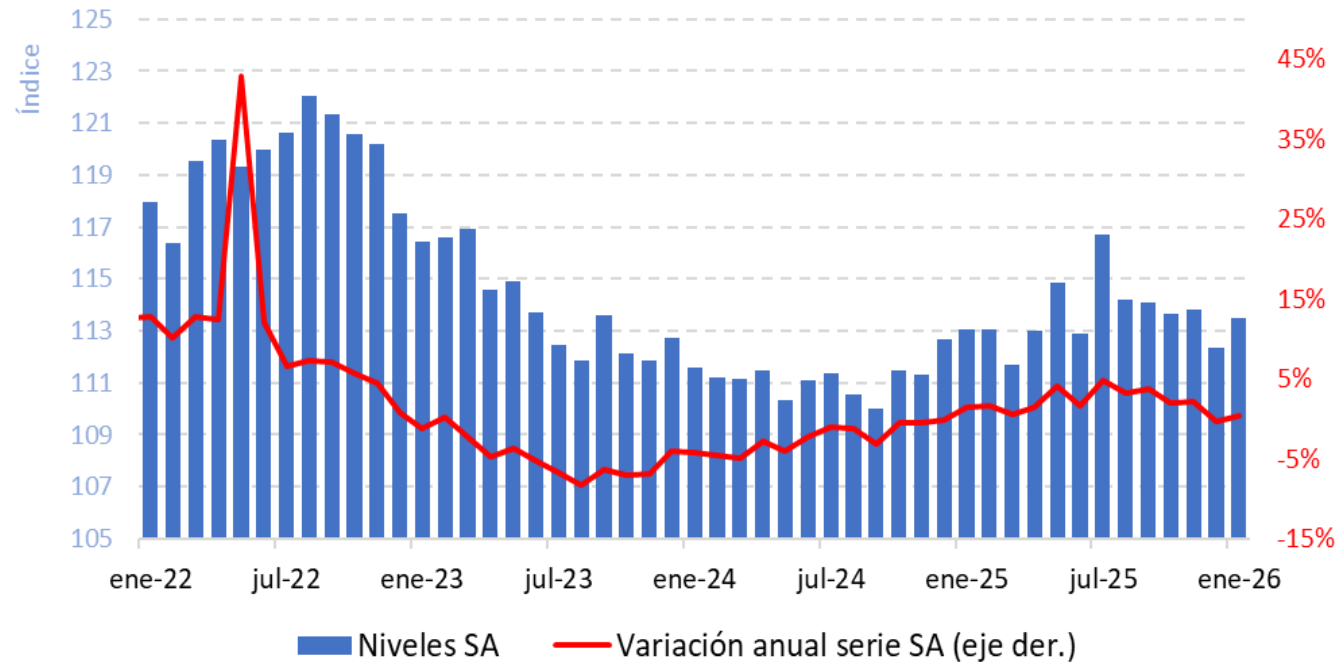

- 1 Procesamiento y conservación de carne, pescado, crustáceos y moluscos
- 2 Elaboración de aceites y grasas de origen vegetal y animal
- 3 Elaboración de productos lácteos
- 4 Elaboración de productos de molinería, almidones y sus derivados
- 5 Trilla de café
- 6 Elaboración de azúcar y panela
- 7 Elaboración de productos de panadería
- 8 Elaboración de cacao, chocolate y prod de confitería
- 9 Elaboración de otros productos alimenticios n.c.p.
- 10 Alimentos para animales
- 11 Elaboración de bebidas
- 12 Hilatura, tejeduría y acabado de productos textiles
- 13 Confecciones

- 14 Curtido y recurtido de cueros
- 15 Fabricación de artículos de viaje, bolsos de mano y artículos similares en cuero
- 16 Fabricación de calzado
- 17 Industrias de la madera
- 18 Fabricación de papel, cartón, y sus productos
- 19 Actividades de impresión
- 20 Coquización y refinación de petróleo
- 21 Fabricación de sustancias químicas básicas, y sus productos
- 22 Fabricación de otros productos químicos
- 23 Fabricación de Jabones y detergentes, perfumes y preparados de tocador
- 24 Fabricación de productos farmacéuticos, sustancias químicas medicinales
- 25 Productos de caucho
- 26 Fabricación de productos de plástico

Promedio acumulado a enero de 2026

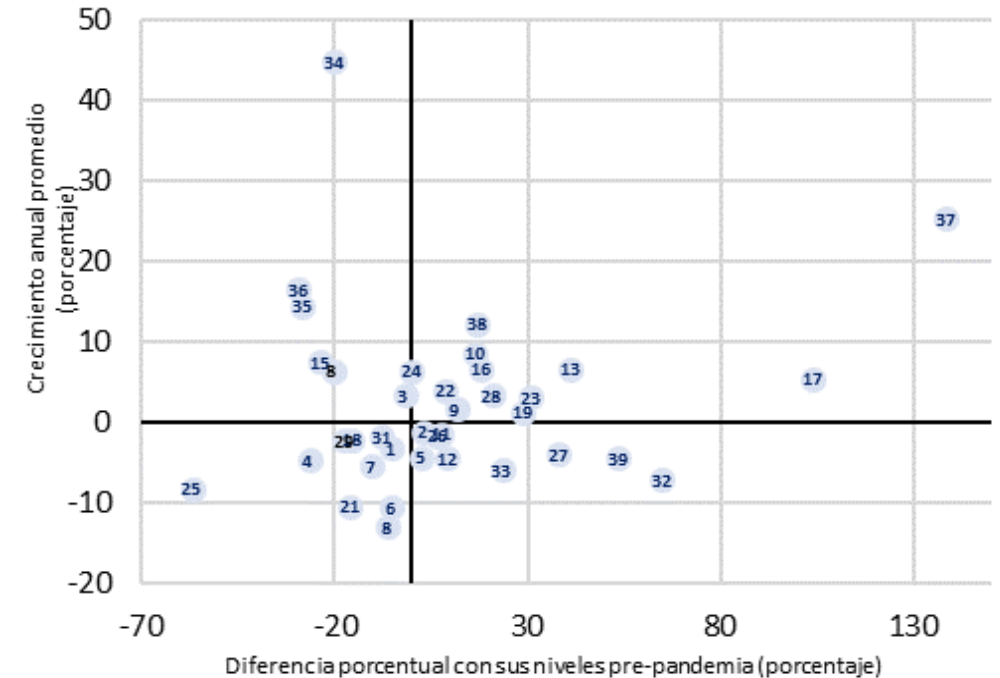

- 27 Vidrio y otros
- 28 Fabricación de productos minerales no metálicos n.c. p.
- 29 Industrias básicas de hierro y de acero
- 30 Industrias básicas de metales preciosos y no ferrosos
- 31 Fabricación de productos elaborados de metal
- 32 Aparatos y equipo eléctrico
- 33 Fabricación de maquinaria y equipo n.c. p.
- 34 Vehículos automotores y sus motores
- 35 Carrocerías para vehículos
- 36 Partes, piezas y accesorios para vehículos
- 37 Fabricación de otros tipos de equipo de transporte
- 38 Fabricación de muebles, colchones y somieres
- 39 Otras industrias manufactureras

Nota: La tendencia prepandemia de los sectores considerados se calcula a partir de la información mensual observada entre 2015 y 2019.

Fuente: EMMET y EMC – DANE, cálculos Banco de la República.

Encuestas sectoriales (II)

Ventas reales del comercio minorista sin combustibles ni vehículos
(base 2019=100, serie desestacionalizada por el DANE)

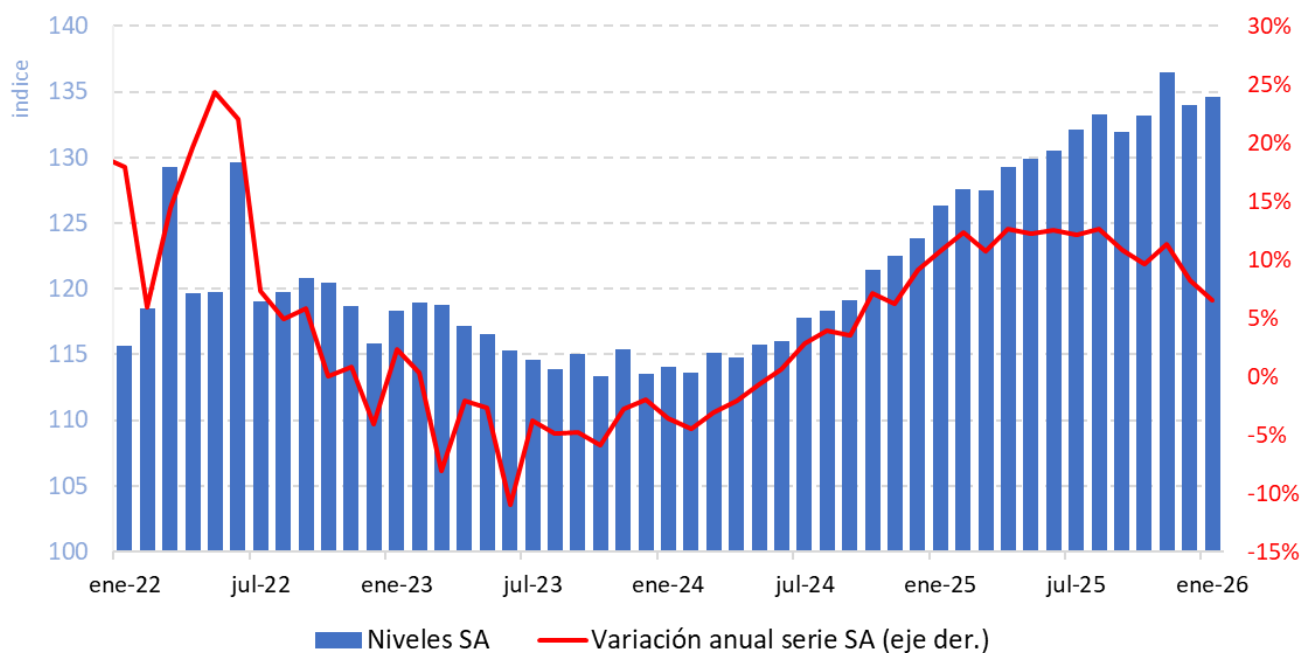

Promedio acumulado a enero de 2026

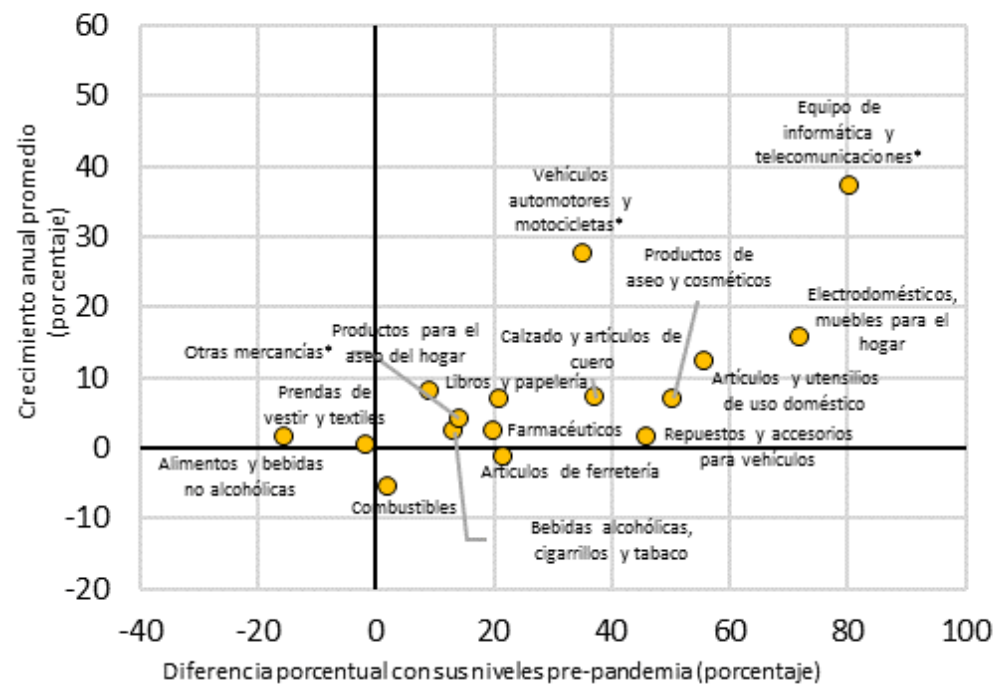

Nota: La tendencia prepandemia de los sectores considerados se calcula a partir de la información mensual observada entre 2015 y 2019.

Fuente: EMMET y EMC – DANE, cálculos Banco de la República.

Matrículas de vehículos y motocicletas

Número de matrículas (Particular)^{a/} (mensual)

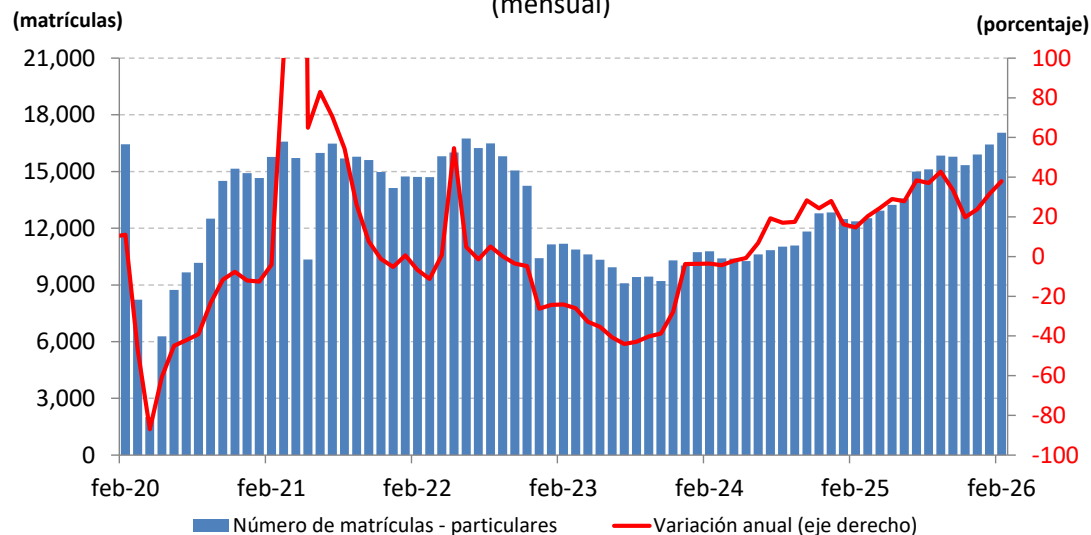

Número de matrículas (Inversión)^{a/} (mensual)

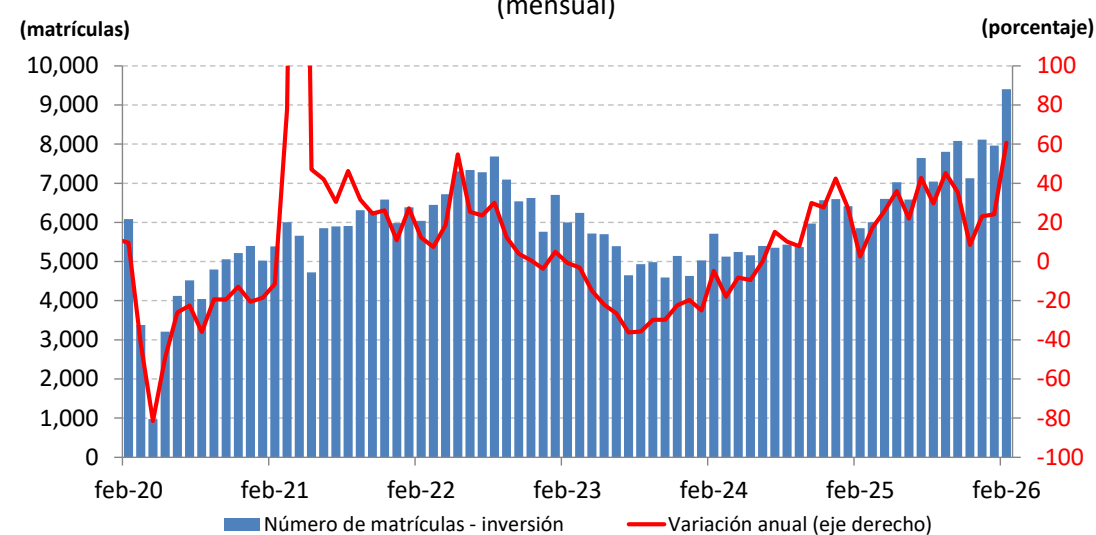

a/ Serie desestacionalizada y ajustada por efectos calendario.
Fuente: RUNT; cálculos del Banco de la República.

a/ Serie desestacionalizada y ajustada por efectos calendario.
Fuente: RUNT; cálculos del Banco de la República.

Número de matrículas de motocicletas^{a/} (mensual)

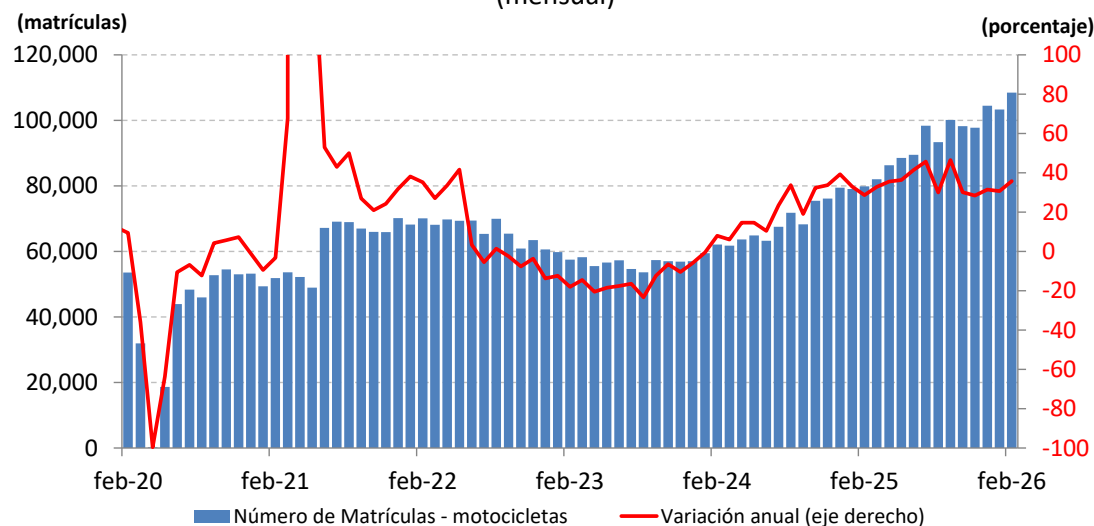

a/ Serie desestacionalizada y ajustada por efectos calendario.
Fuente: RUNT; cálculos del Banco de la República.

a/ Series desestacionalizadas y ajustadas por efectos calendario.
Fuente: RUNT; cálculos Banco de la República.

Encuestas sectoriales (III)

Ingresos reales de los hoteles

(base 2019=100, serie desestacionalizada por el DANE)

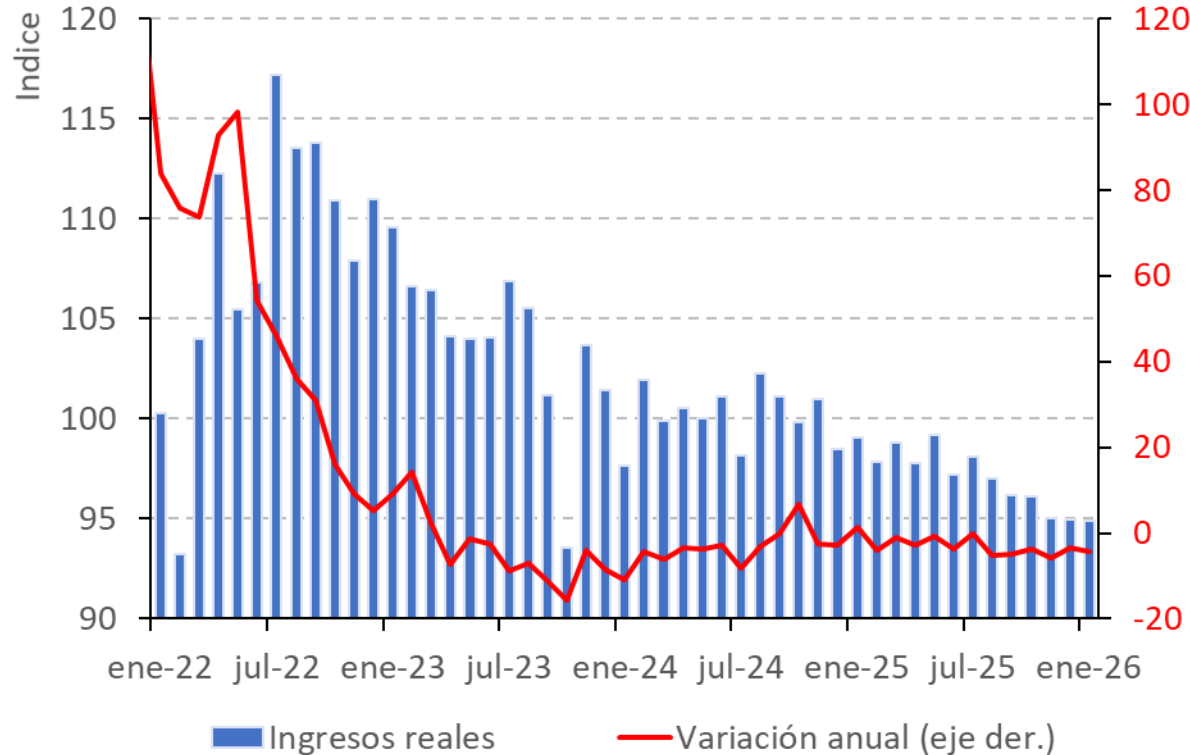

Ingresos reales de bares y restaurantes*

(serie desestacionalizada)

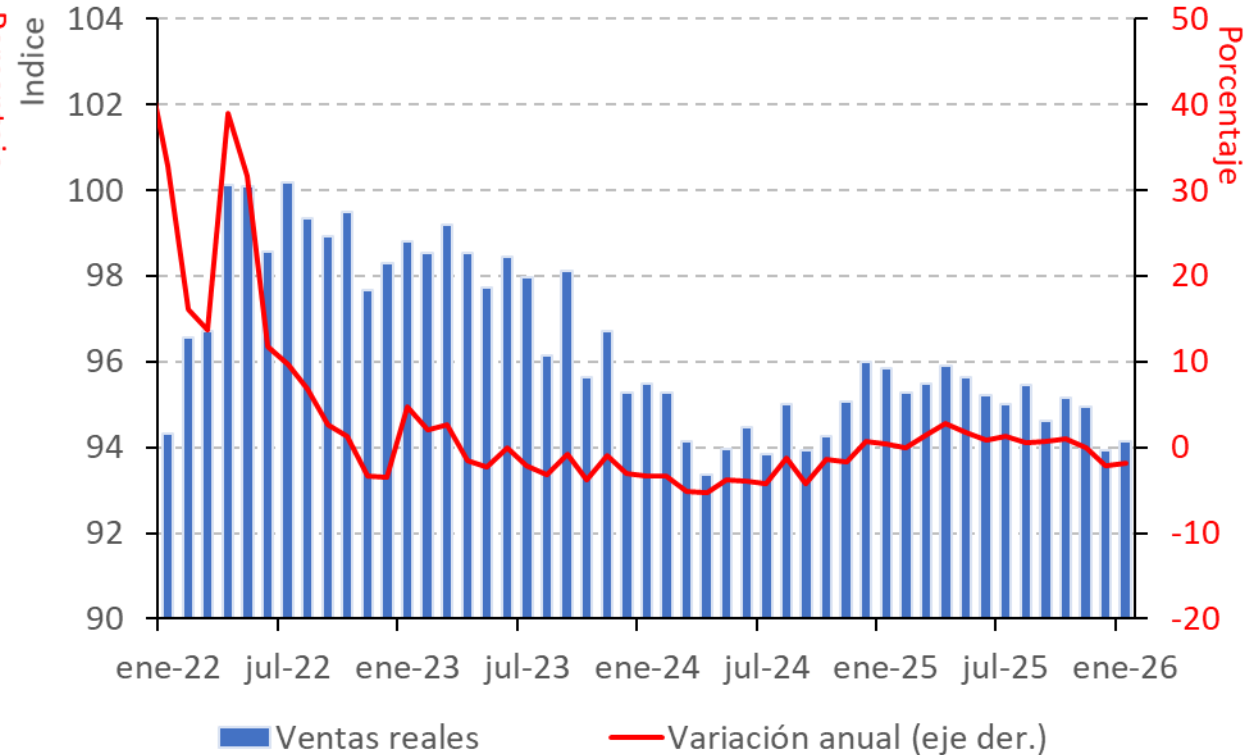

Nota: Los ingresos reales de restaurantes y bares se deflactan con el IPC de comidas fuera del hogar.

Fuente: EMMET y EMC – DANE, cálculos Banco de la República.

Encuestas sectoriales (III)

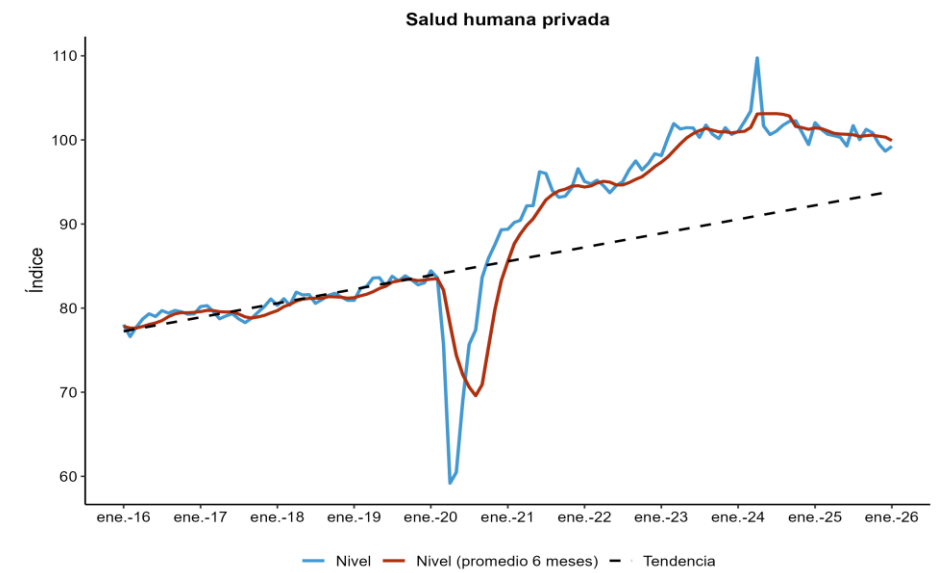
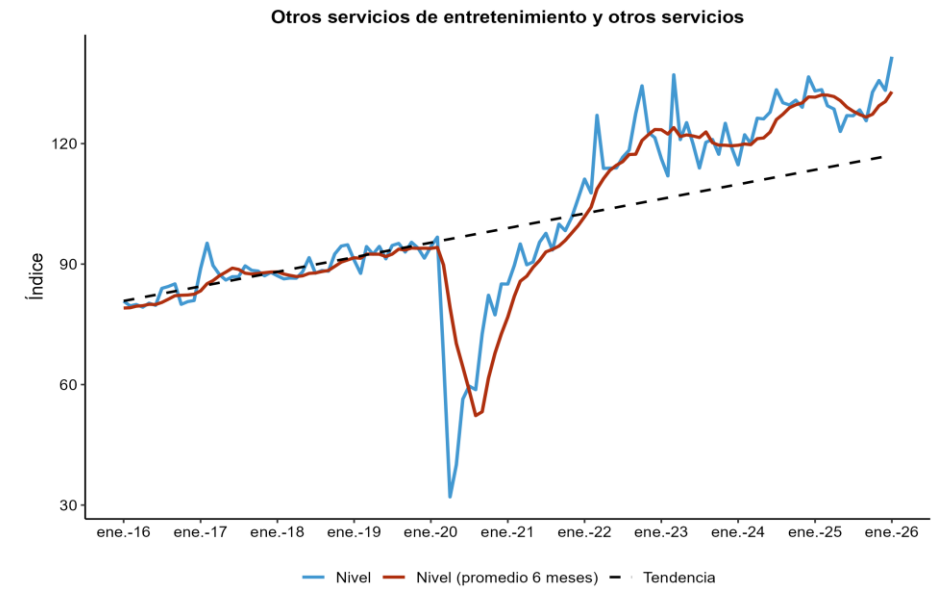
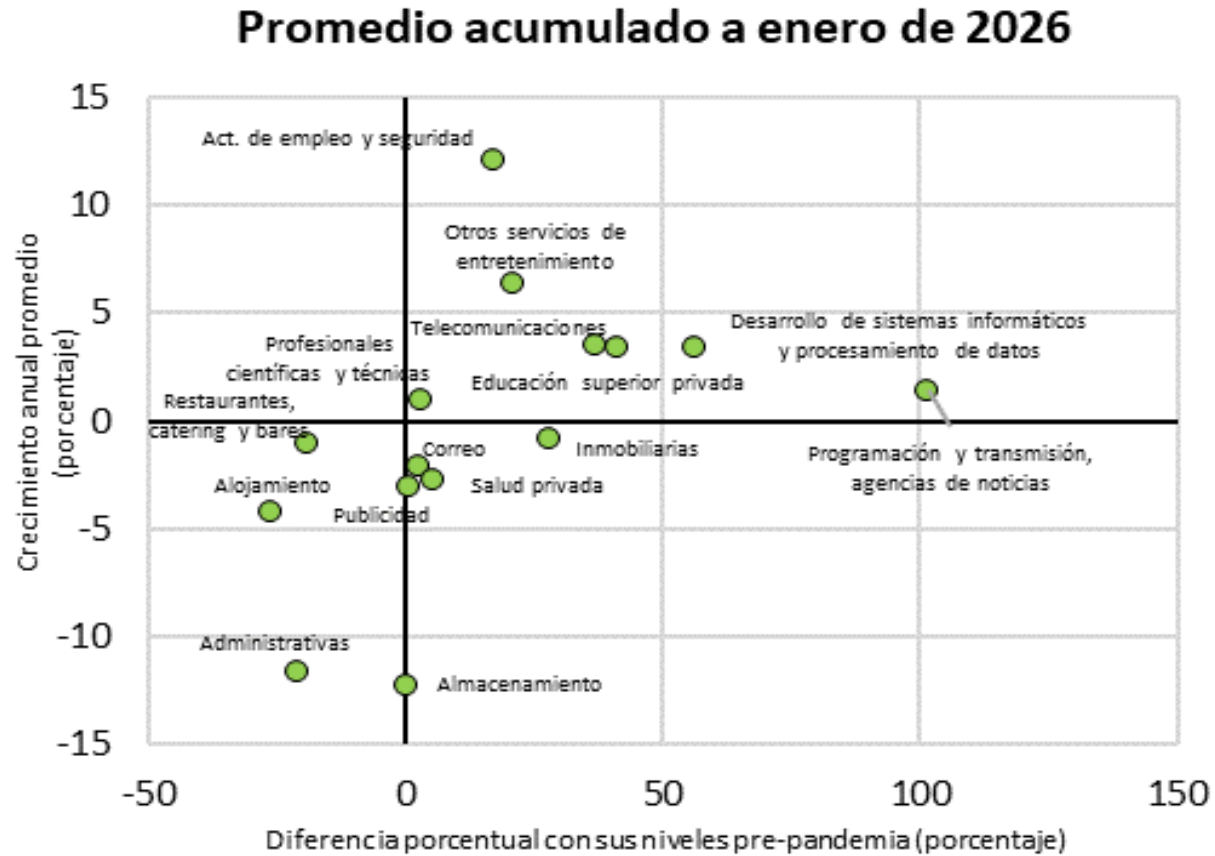

*Series desestacionalizadas y ajustadas por efecto calendario.

Nota: La tendencia prepandemia de los sectores considerados se calcula a partir de la información mensual observada entre 2015 y 2019.

Fuente: EMMET y EMC – DANE, cálculos Banco de la República.

Demanda de energía*

Demanda de energía total**

(cientos de GWh y crecimiento anual, serie DAEC*)

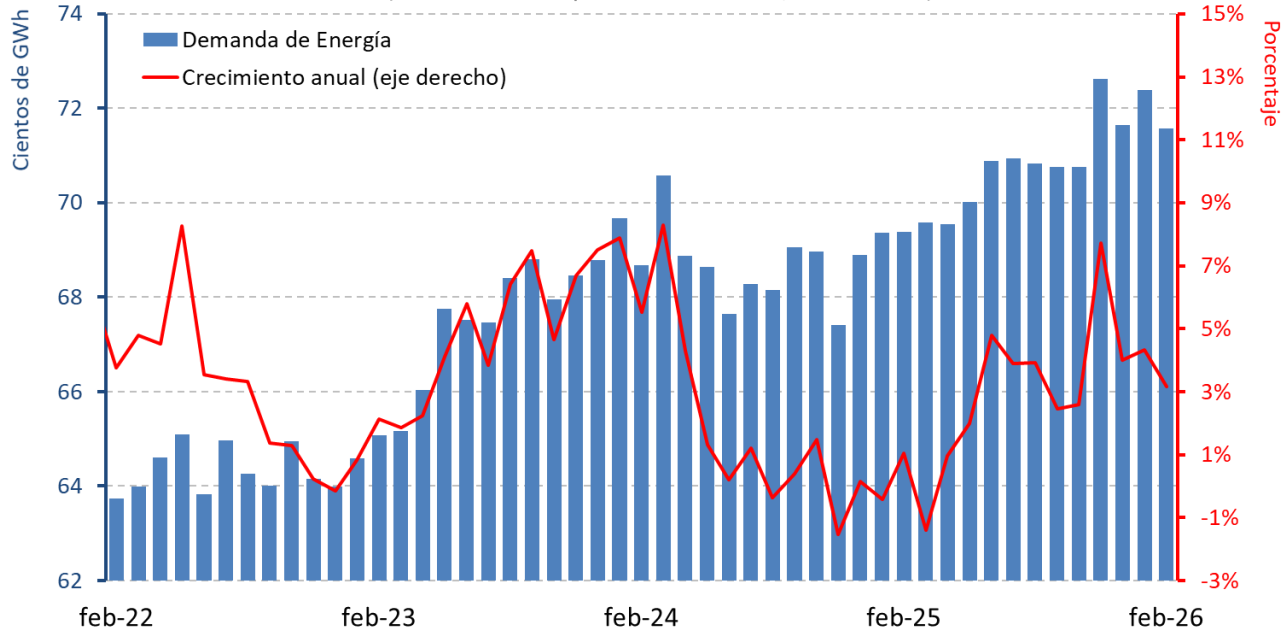

Demanda de energía no regulada

(cientos de GWh y crecimiento anual, serie DAEC*)

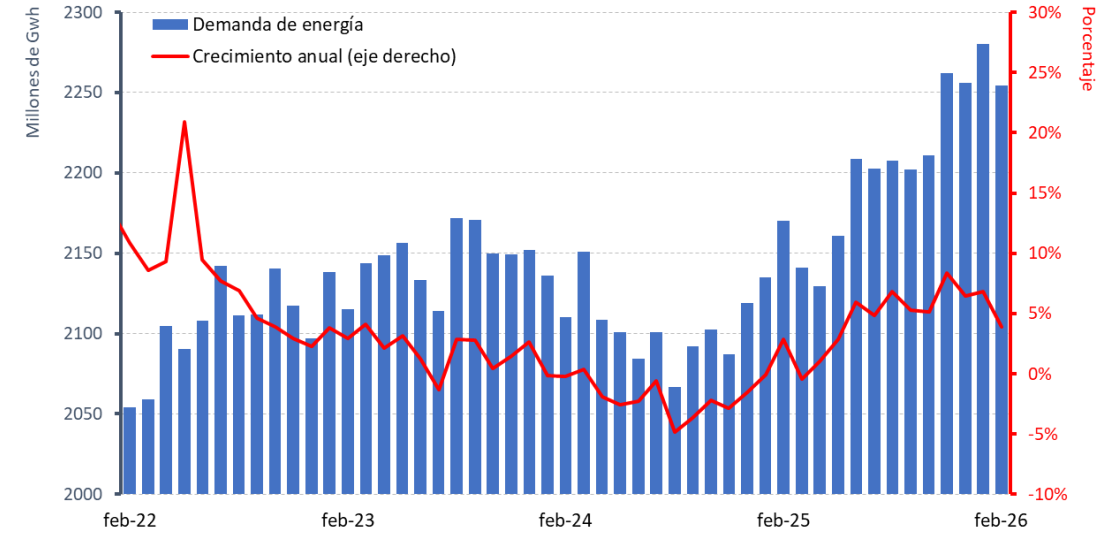

Demanda de energía regulada***

(cientos de GWh y crecimiento anual, serie DAEC*)

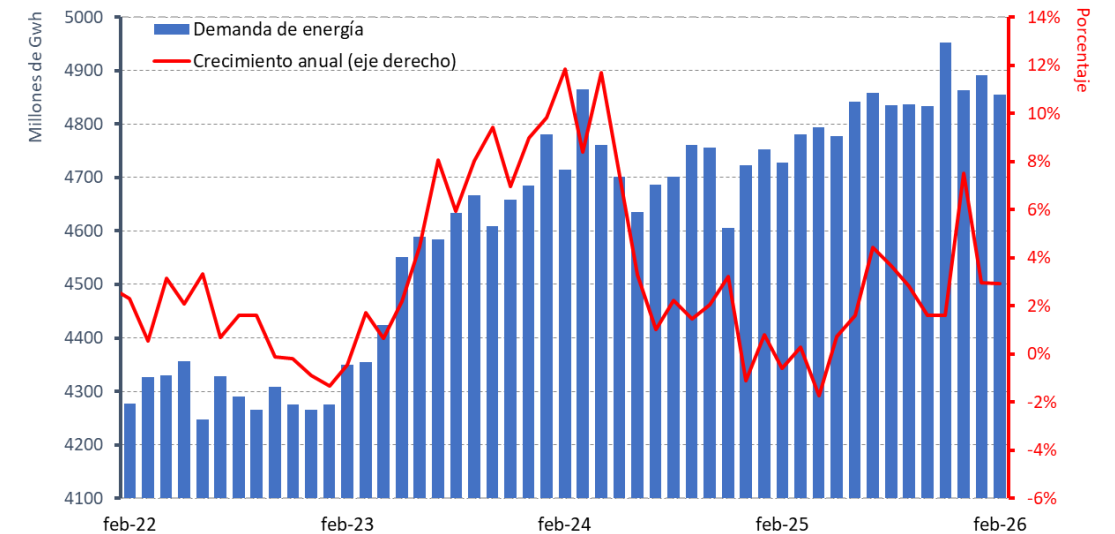

*Series desestacionalizadas y ajustadas por efecto calendario (DAEC). **La demanda de energía total corresponde a la suma de la demanda de energía regulada y la no regulada. ***Corresponde a la demanda de energía residencial y de pequeños negocios. Fuente: XM; cálculos Banco de la República.

Encuesta de Opinión Empresarial (EOE)

Índice de confianza industrial (ICI) (series originales)

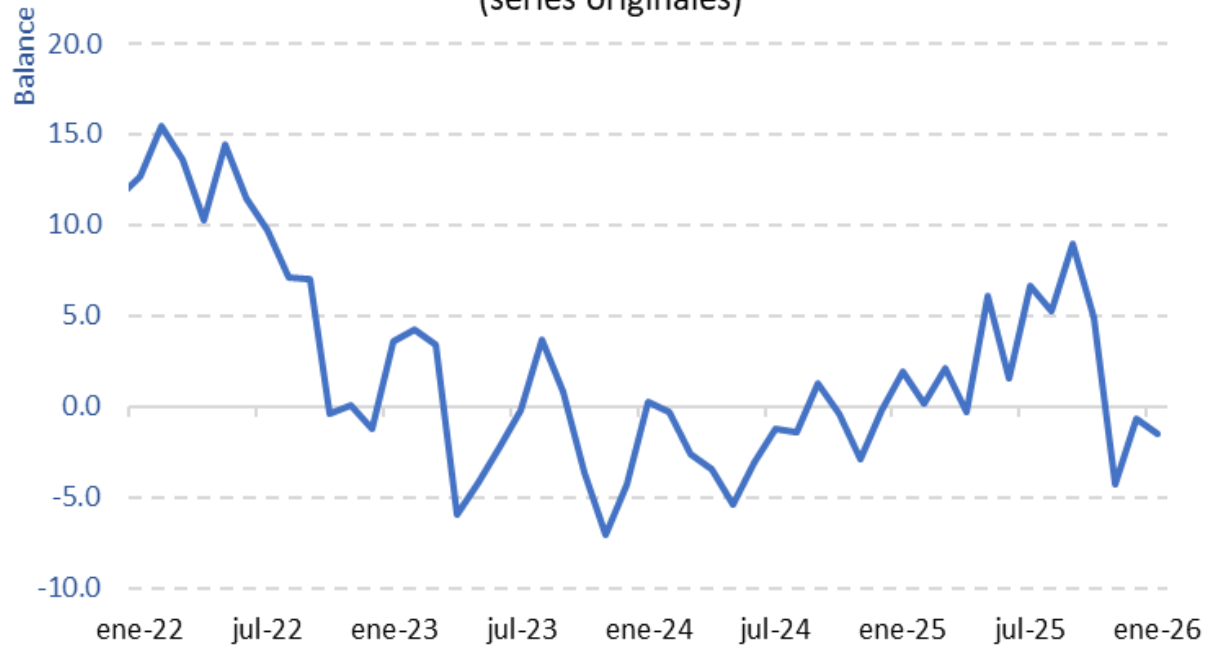

Índice de confianza comercial (ICCo) (series originales)

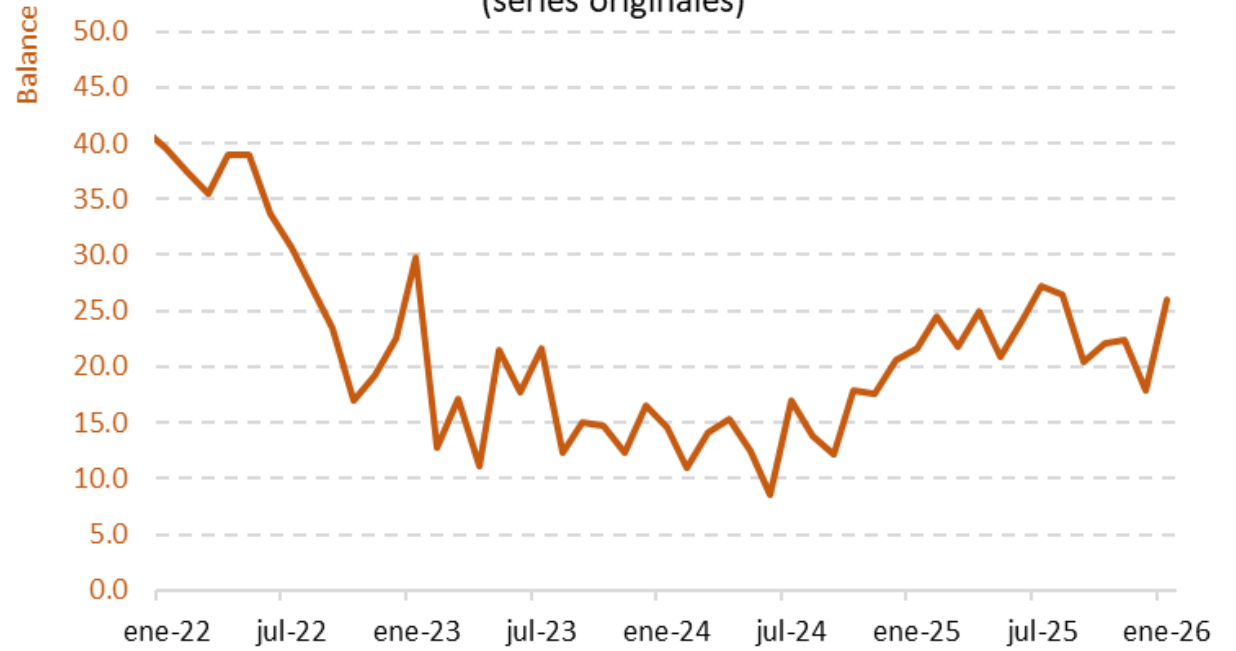

Encuesta de Opinión al Consumidor (EOC)

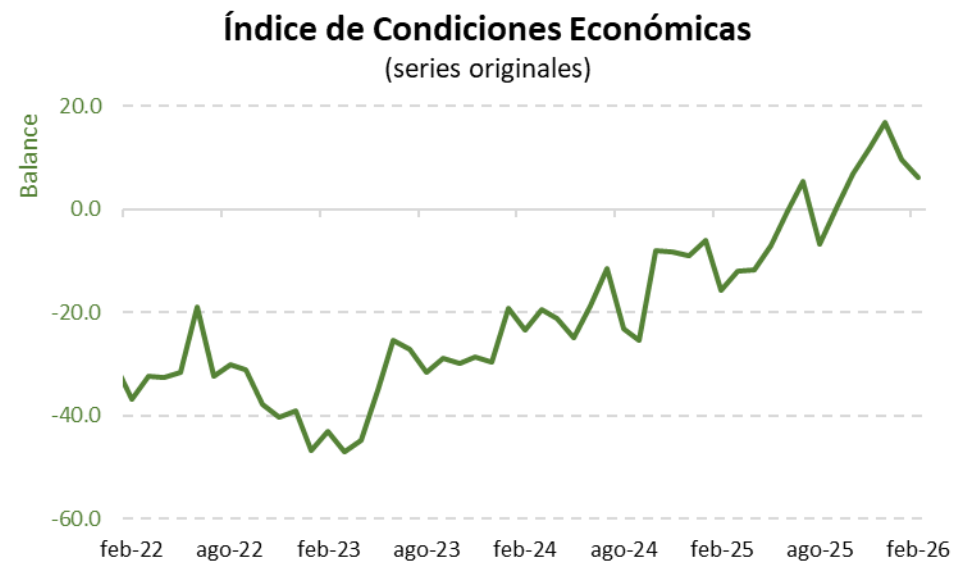
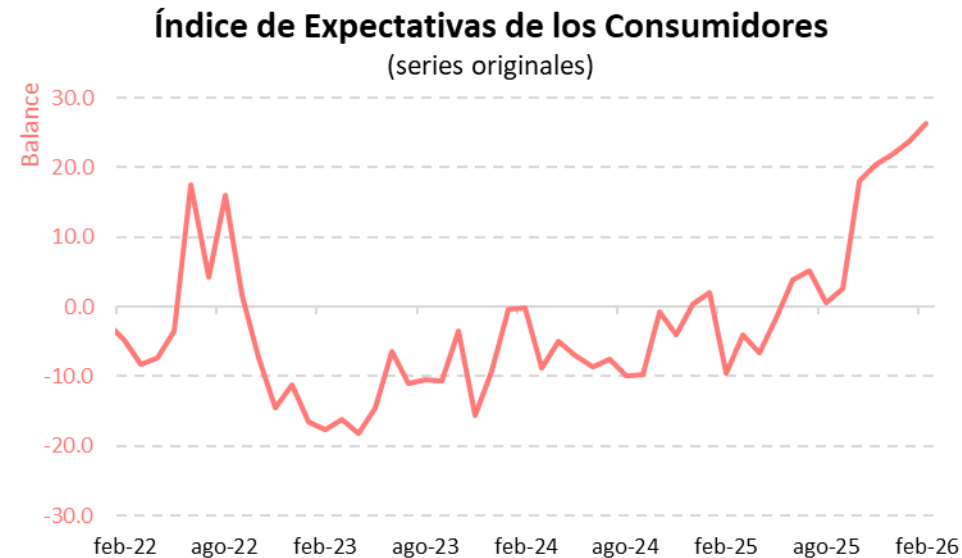
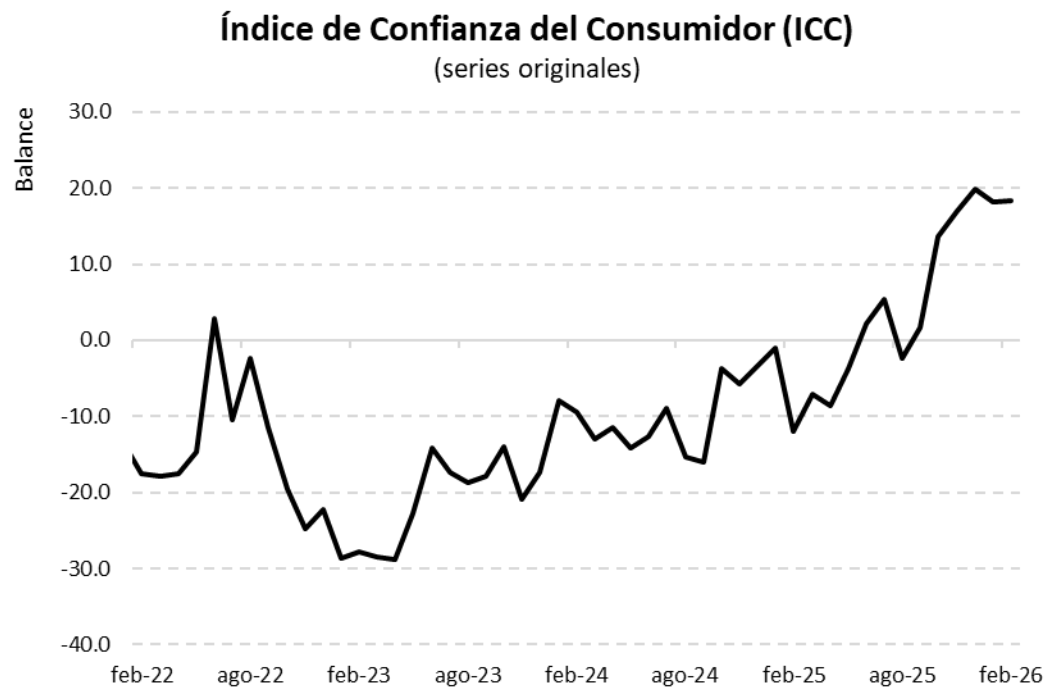

III. Mercado Laboral

*El análisis del mercado laboral utiliza los resultados del DANE (GEIH).

Población ocupada
Trimestre móvil - series daec

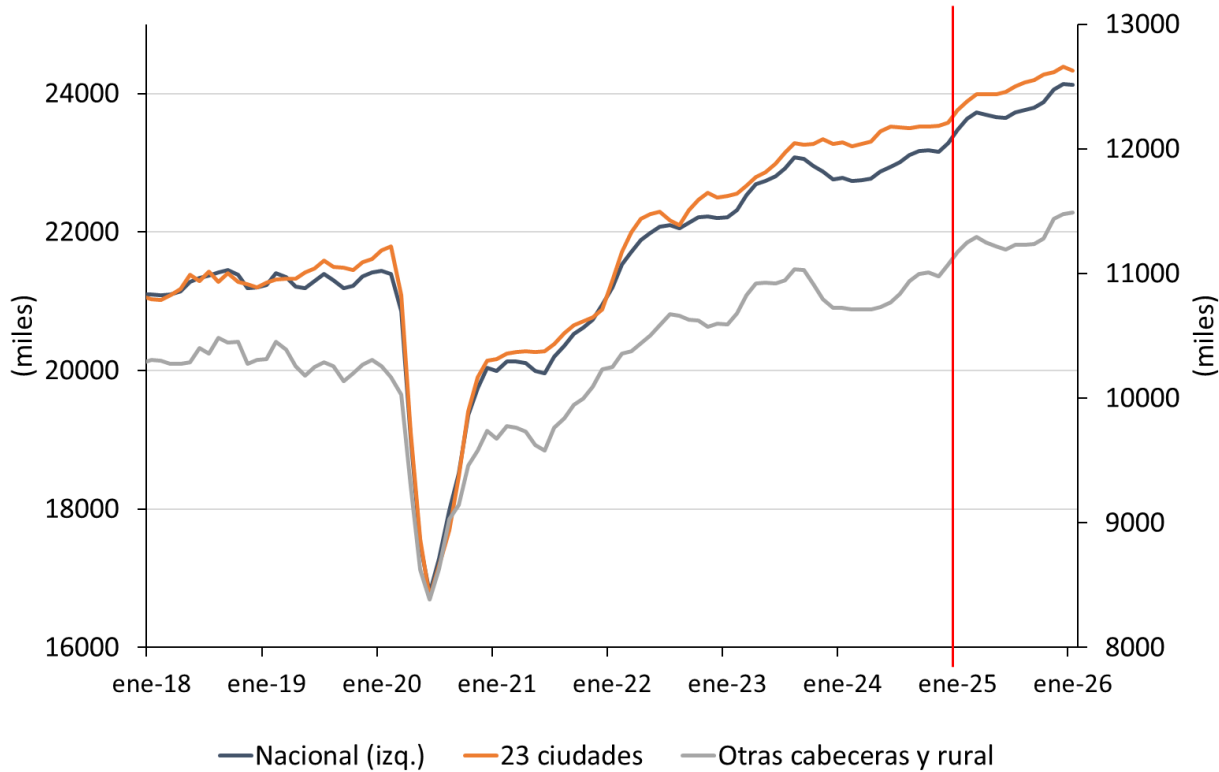

Tasa de desempleo
Trimestre móvil - series daec

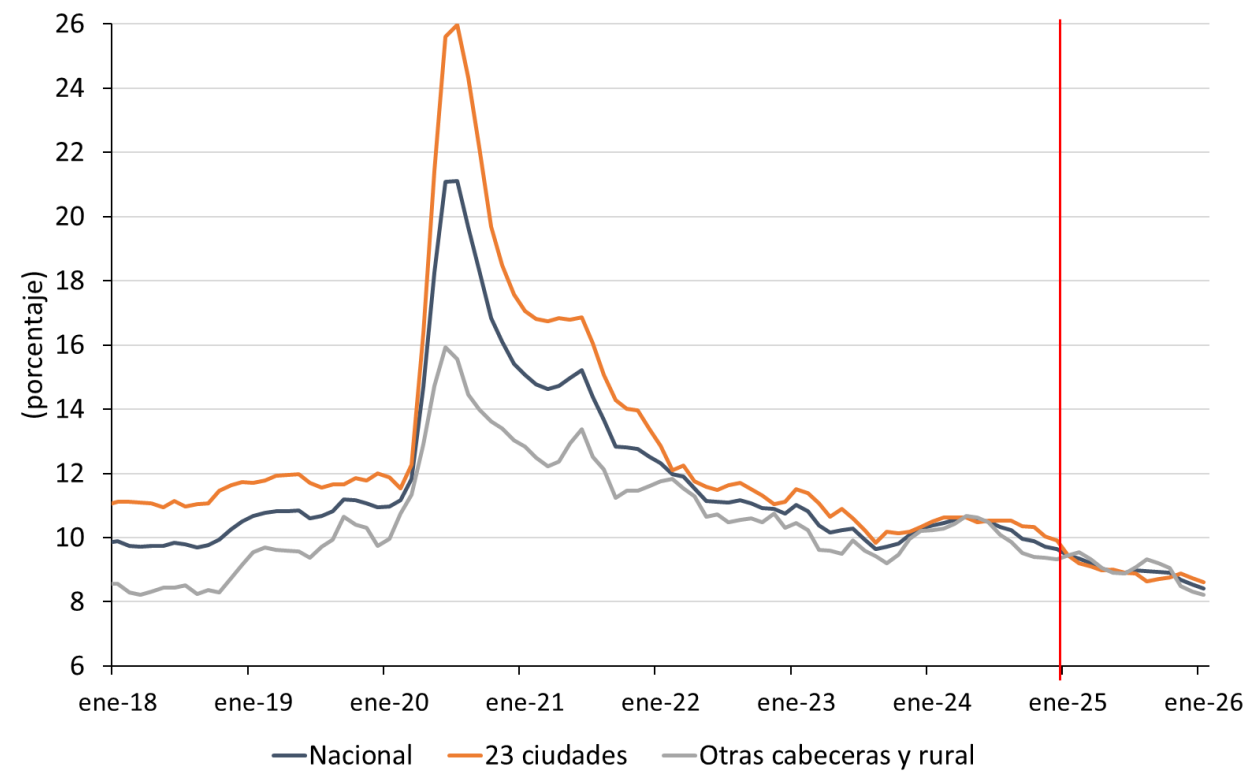

Series desestacionalizadas y en trimestre móvil.

*Cifras preliminares debido al método de estimación. Las series pueden ser modificadas al incorporarse nueva información.

Fuente: Marco GEIH 2018 - DANE, cálculos Banco de la República.

Crecimiento anual del empleo versus el PIB 2025.T4 (crecimientos anuales sobre series daec)

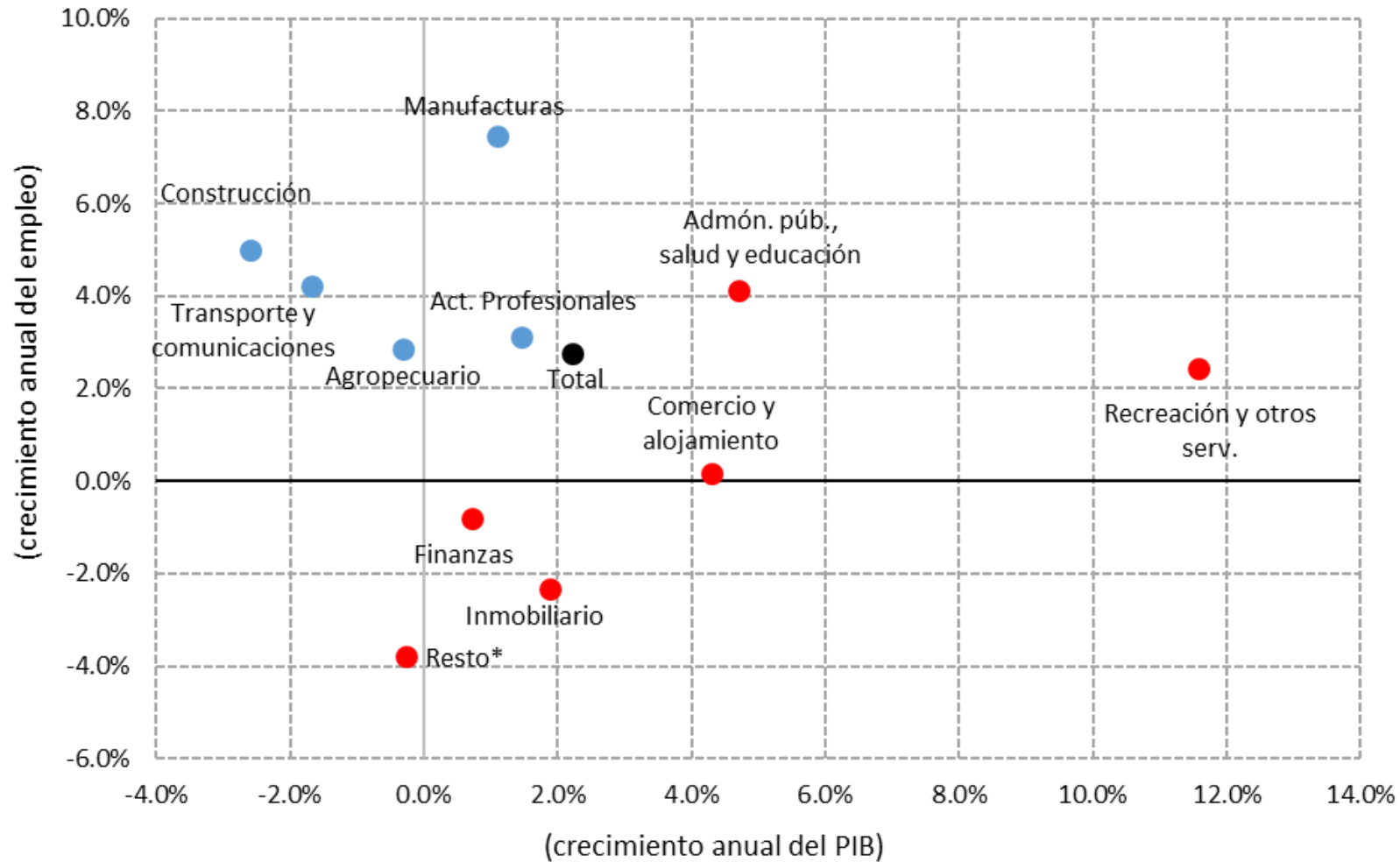

Nota: Los sectores resaltados en rojo son aquellos en donde el crecimiento anual del PIB es mayor al del empleo. Por su parte, los resaltados en azul son los que registran crecimiento anuales de empleo superiores a los observados en el PIB.

*El resto incluye al sector de electricidad, gas y agua; y minería.

Fuente: GEIH (Dane); cálculos Banco de la República.

En rojo: sectores donde el crecimiento del PIB supera el crecimiento del empleo.

IV. Condiciones financieras

Tasas de interés del mercado monetario y de captación de depósitos

Tasas Pasivas

(Variación acumulada * desde diciembre de 2023)

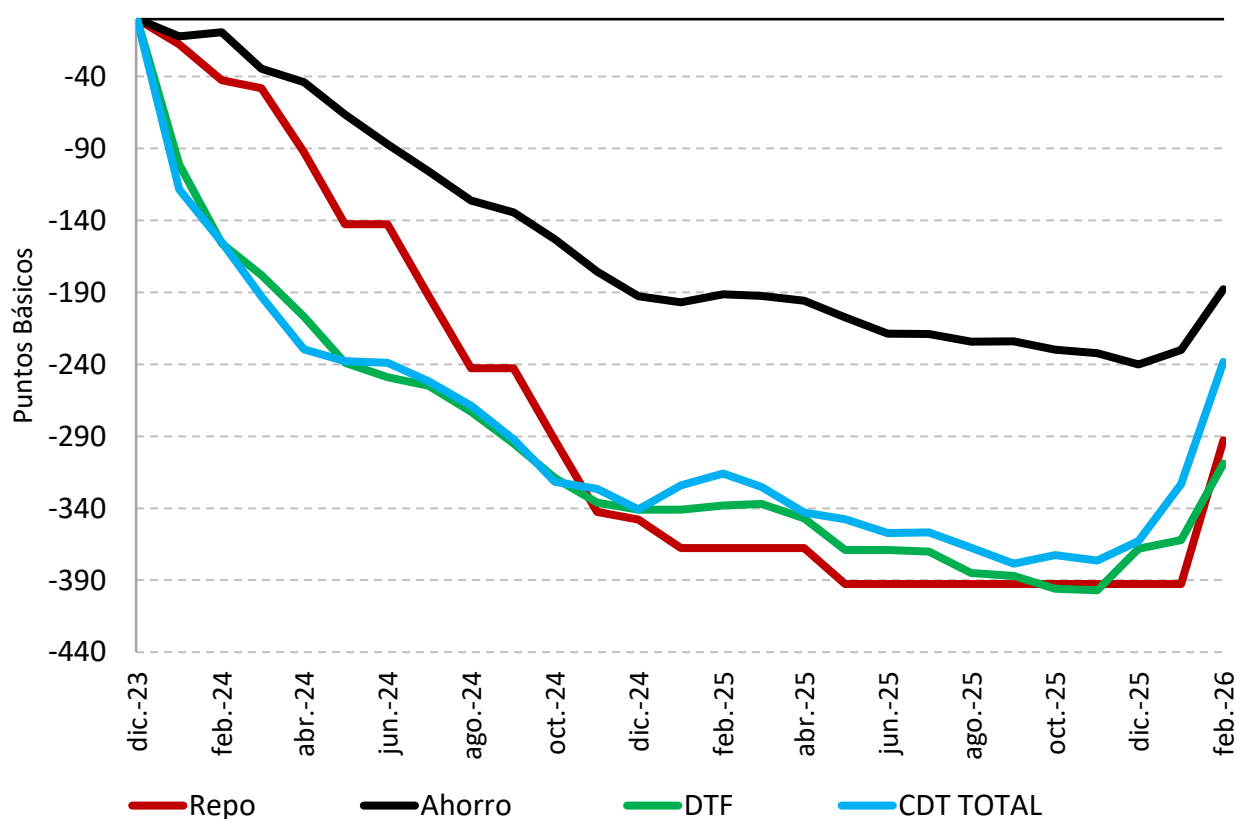

TPM e IBR Overnight, 1, 3, 6 y 12 meses

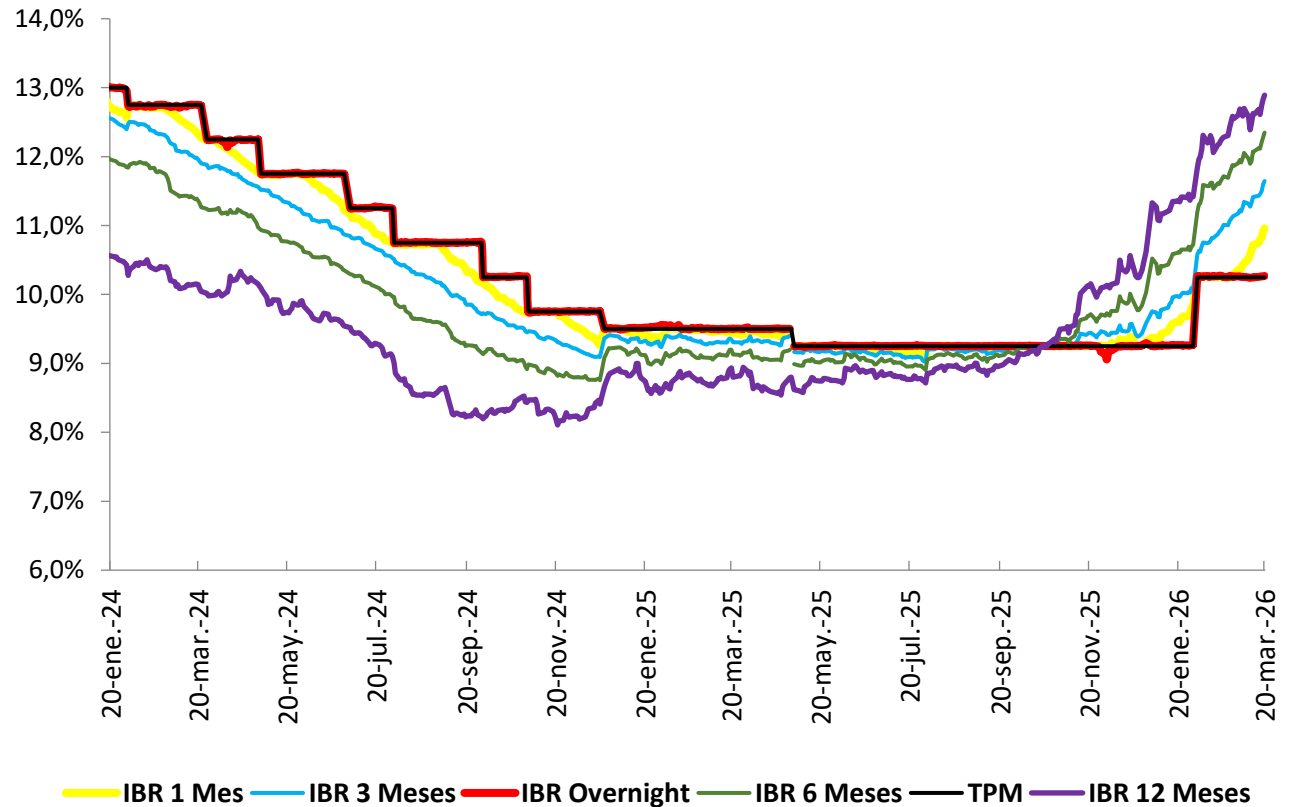

Tasas de interés CDT por plazo y modalidad de captación

Tasas de Interés CDT por plazos Promedio mensual

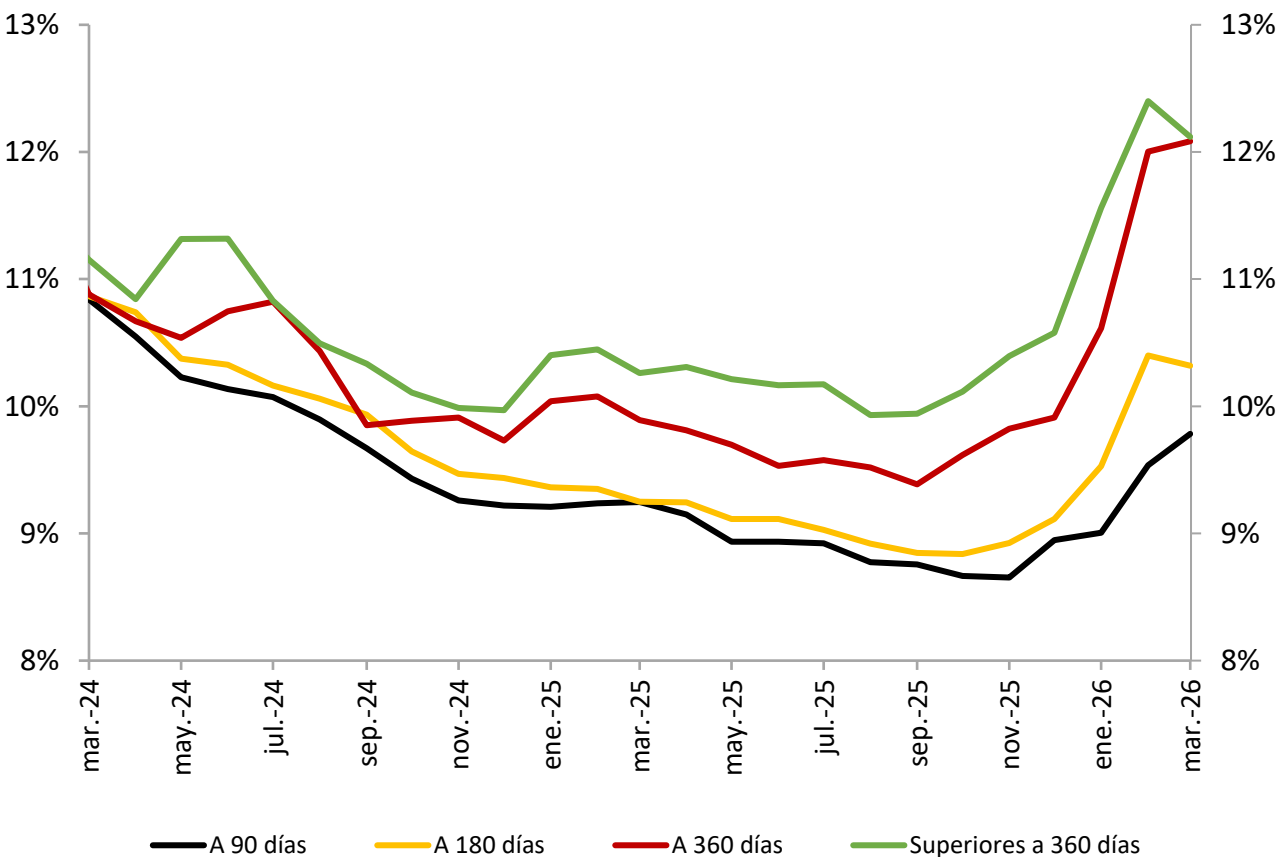

Tasa de interés CDT: Corporativo y oficinas Promedio mensual

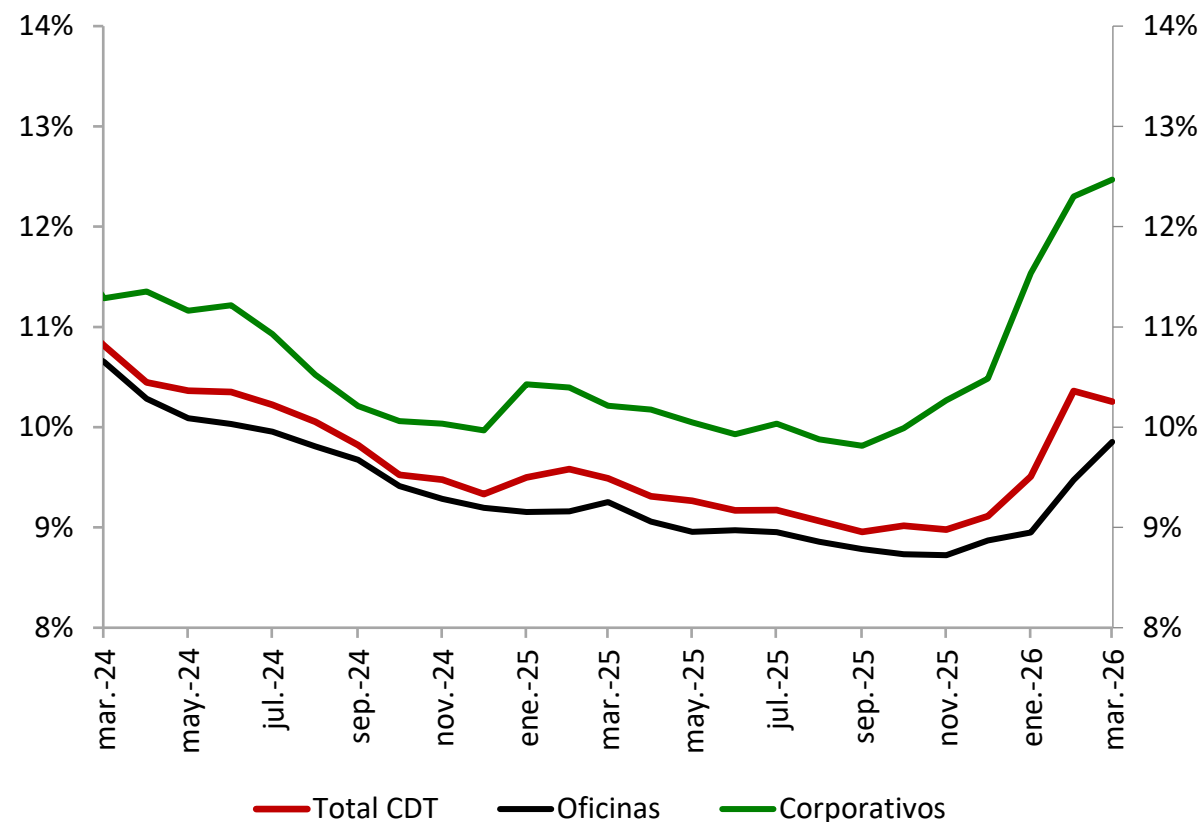

Fuente: Superintendencia Financiera. Cálculos Banco de la República

Saldo y crecimiento depósitos

Depósitos 1/ Saldo promedio mensual y variación anual

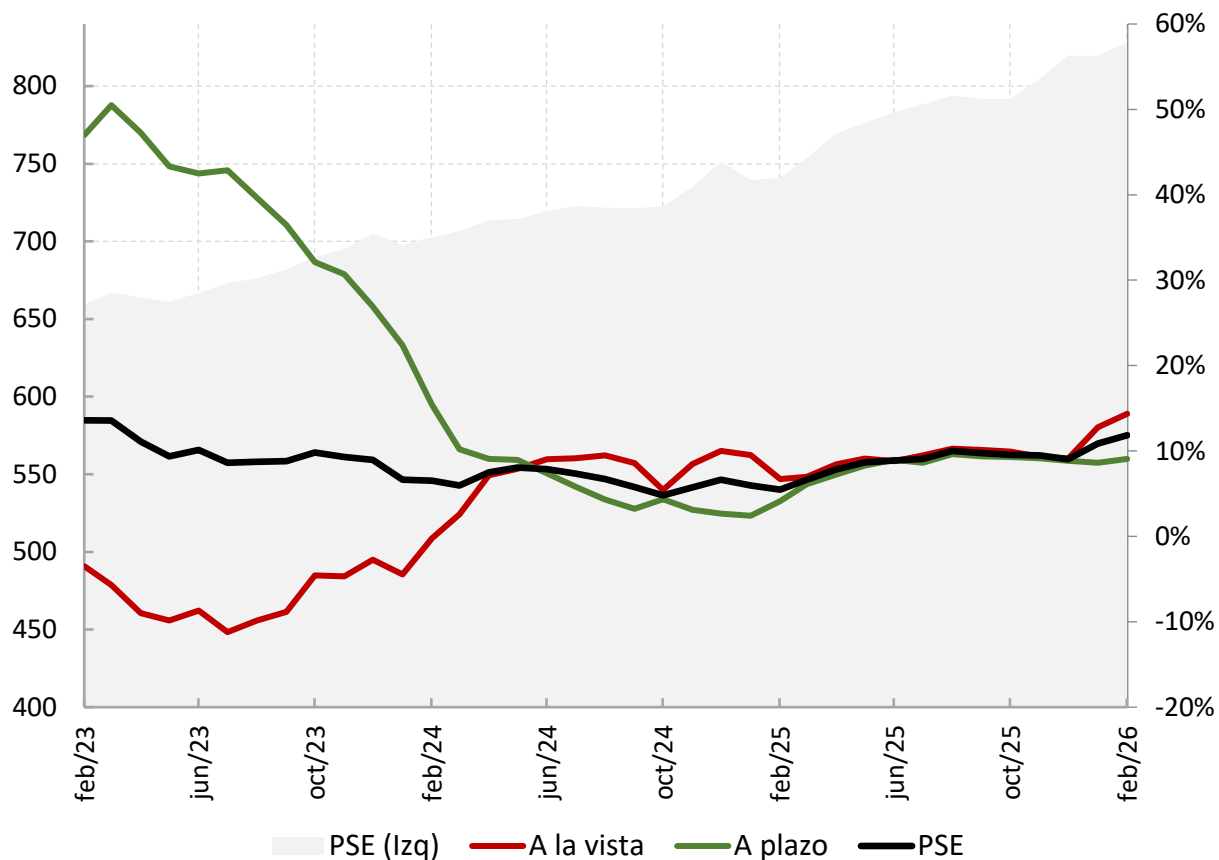

CDT Saldo \$b - Información Semanal

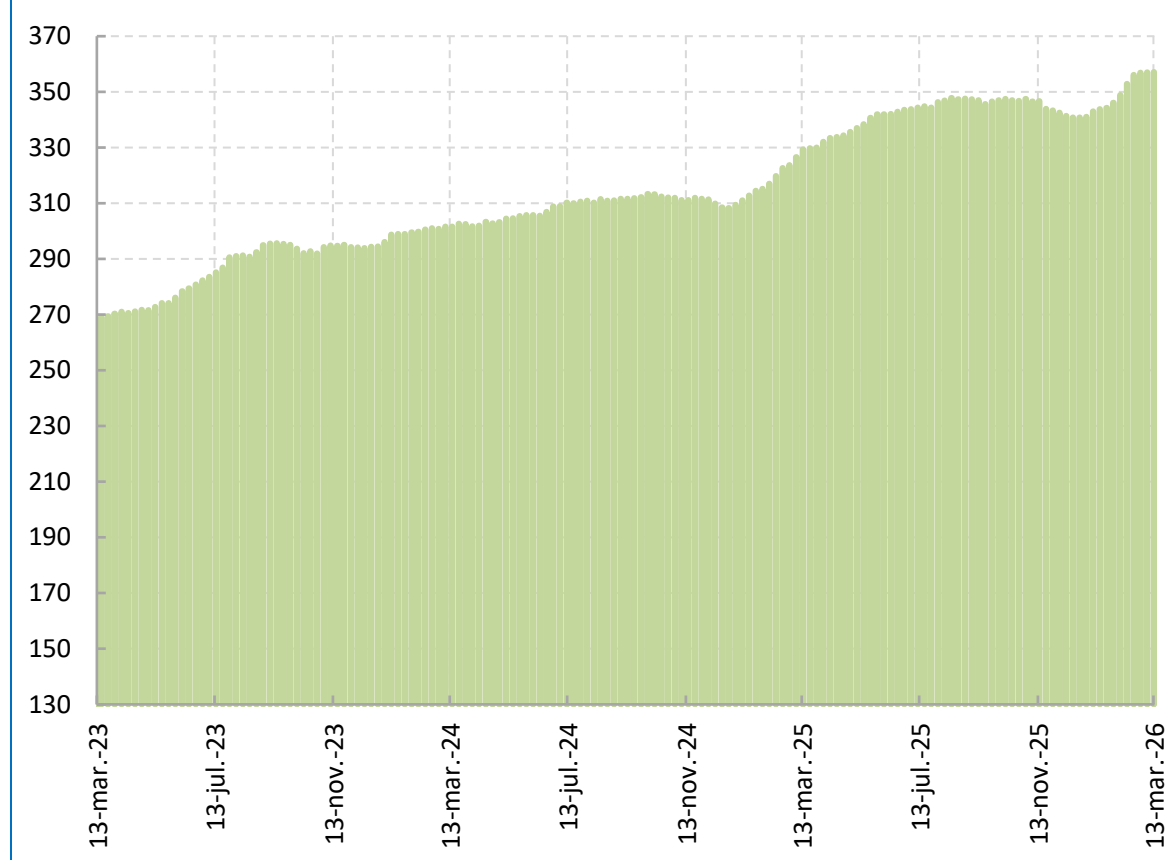

1/ Depósitos a la vista: incluye cuentas corrientes, depósitos de ahorro y otros depósitos a la vista
Fuente: Superintendencia Financiera. Cálculos Banco de la República

Tasas de interés desembolsos de cartera

Tasas de interés comerciales

(Variación acumulada*desde noviembre 2023)

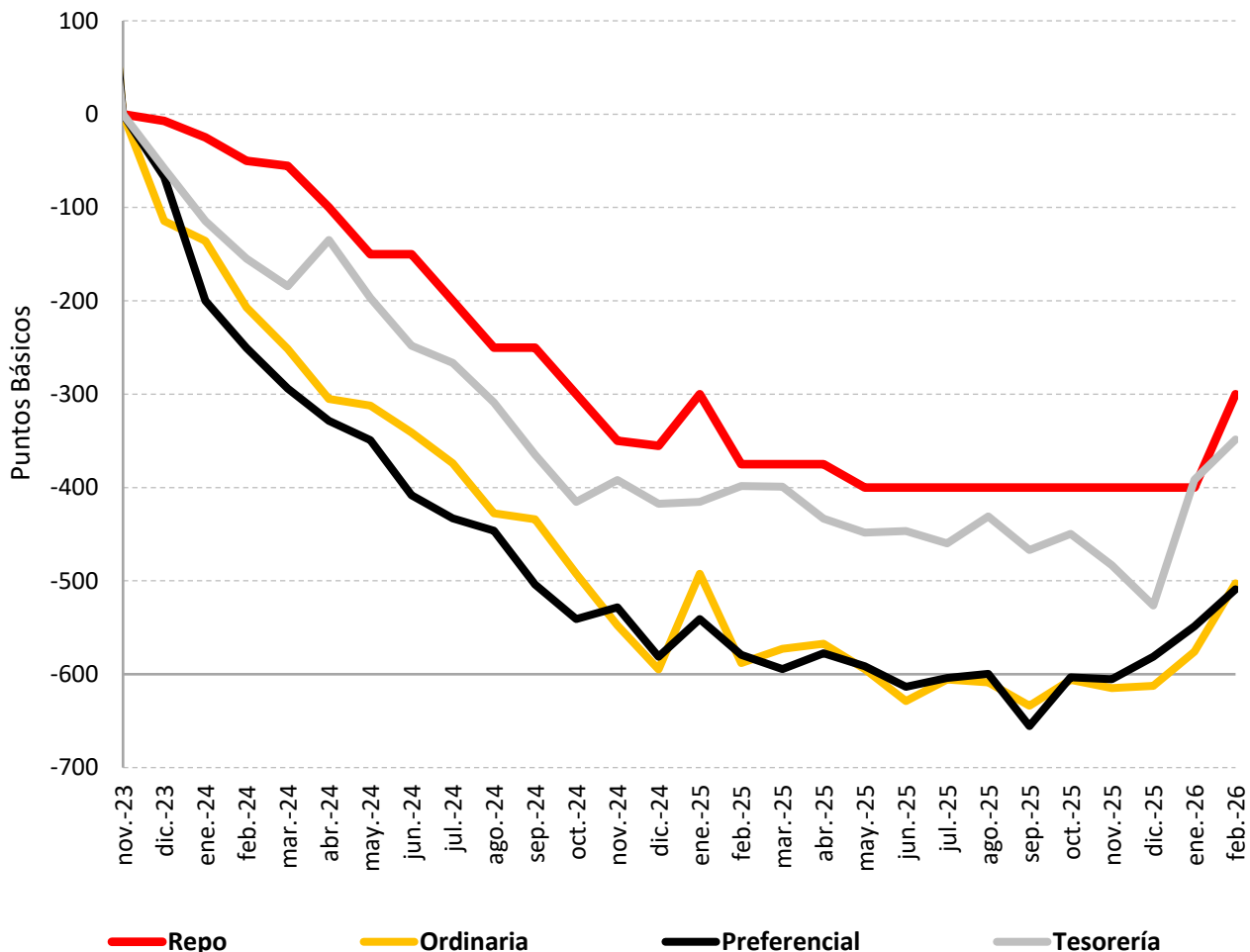

Tasas de interés hogares

(Variación acumulada*desde noviembre de 2023)

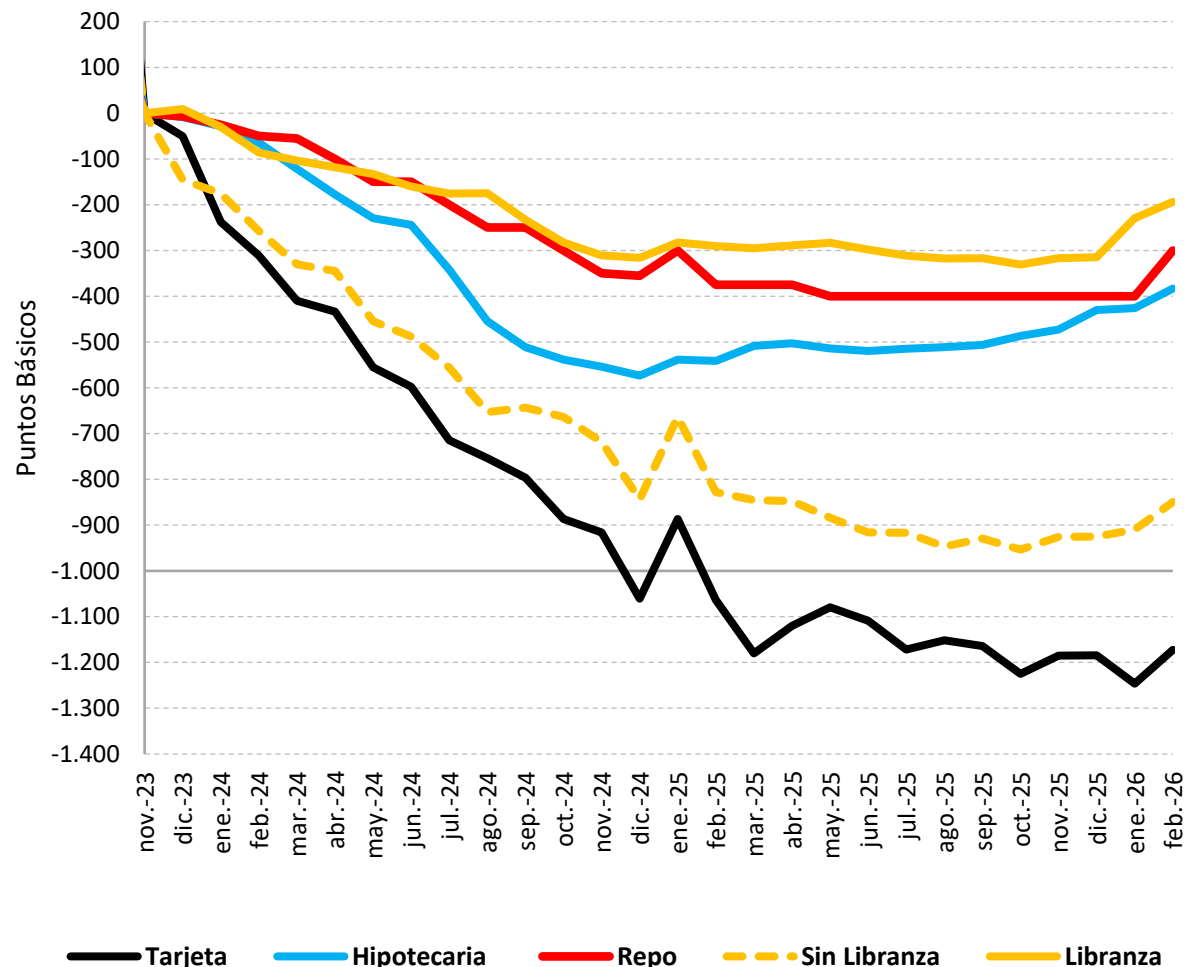

Spread Preferencial con TES y OIS

Ponderado mensual(*)

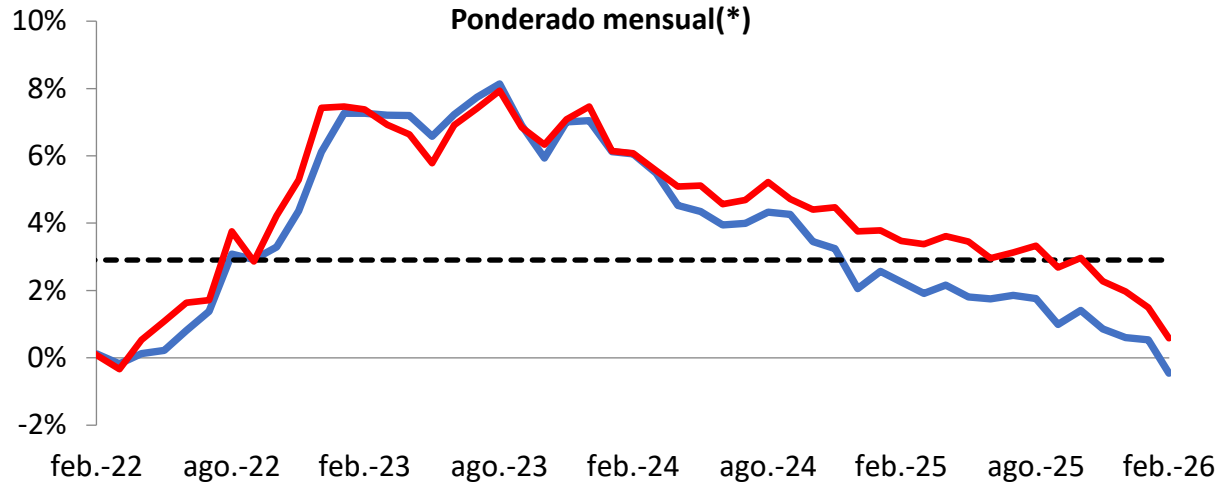

Spread Ordinario con TES y OIS

Ponderado mensual(*)

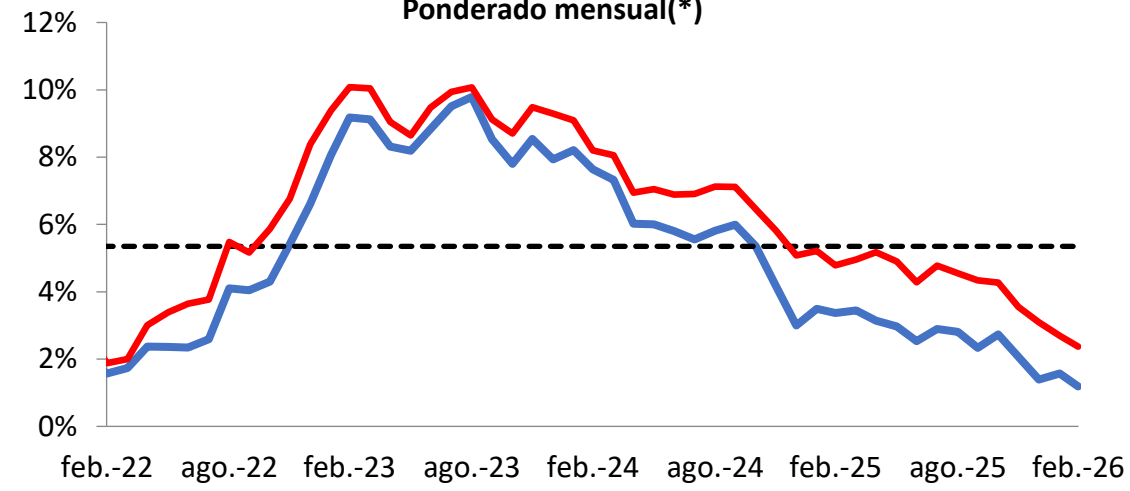

Spread Consumo con TES y OIS

Ponderado mensual(*)

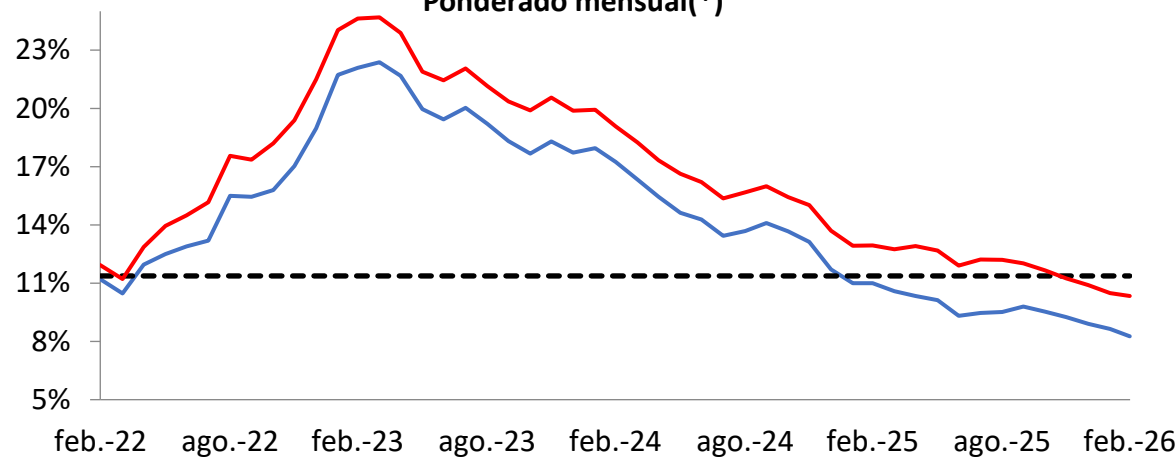

Spread Vivienda – TES 15 años

Mensual(*)

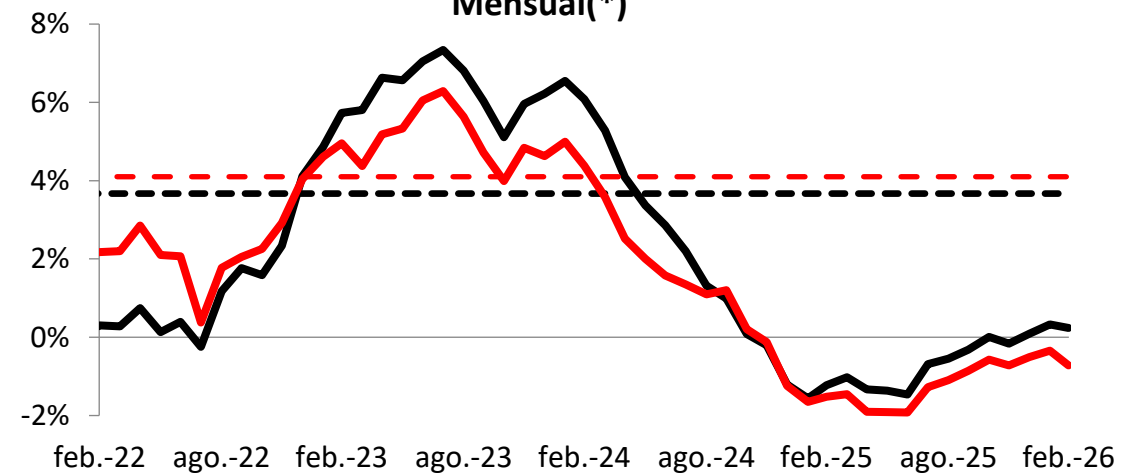

(*) Ponderado por monto de cada uno de los plazos. Promedio calculado desde 2003.

Fuente: Superintendencia Financiera, Banco República. Cálculos Banco de la República

Tasa real de interés de política

Tasa real de Política Ex-post

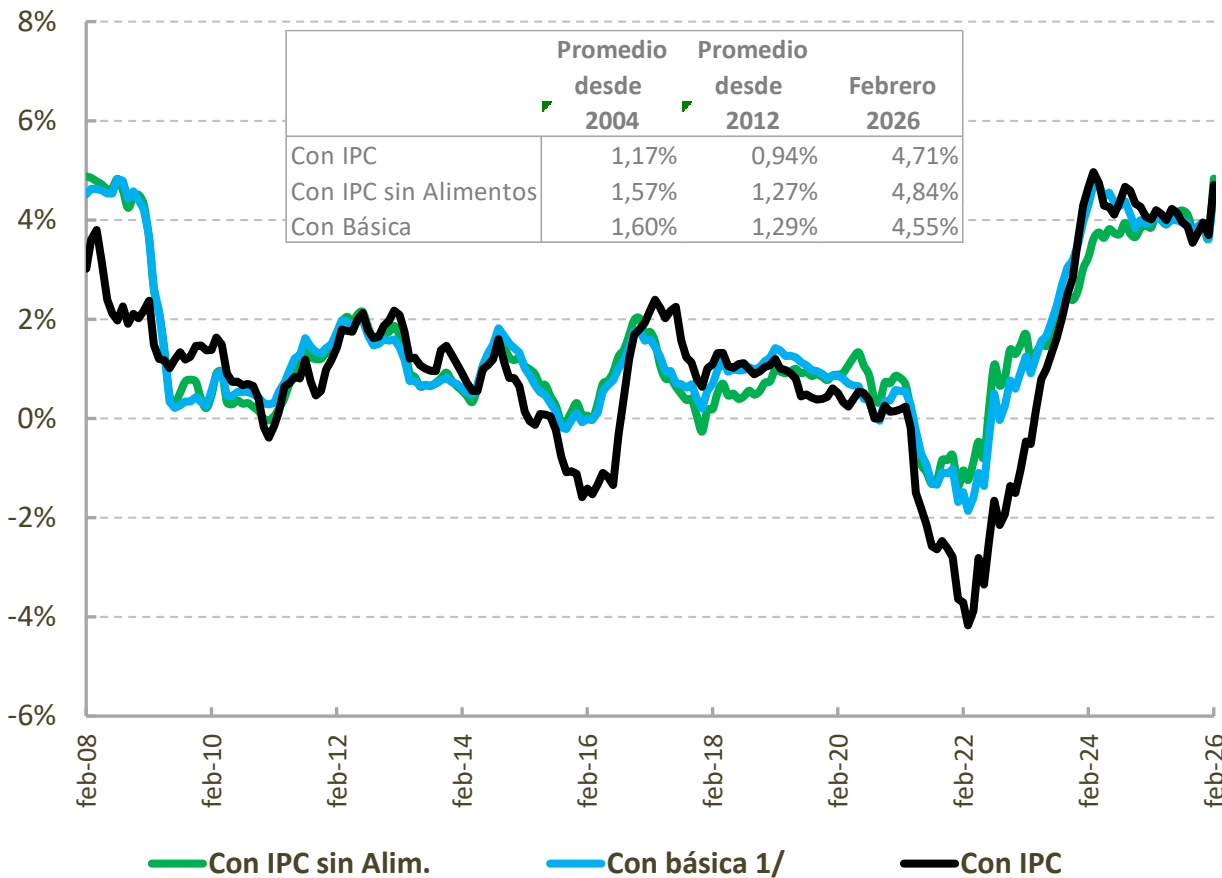

Tasa Real de Política Ex-ante

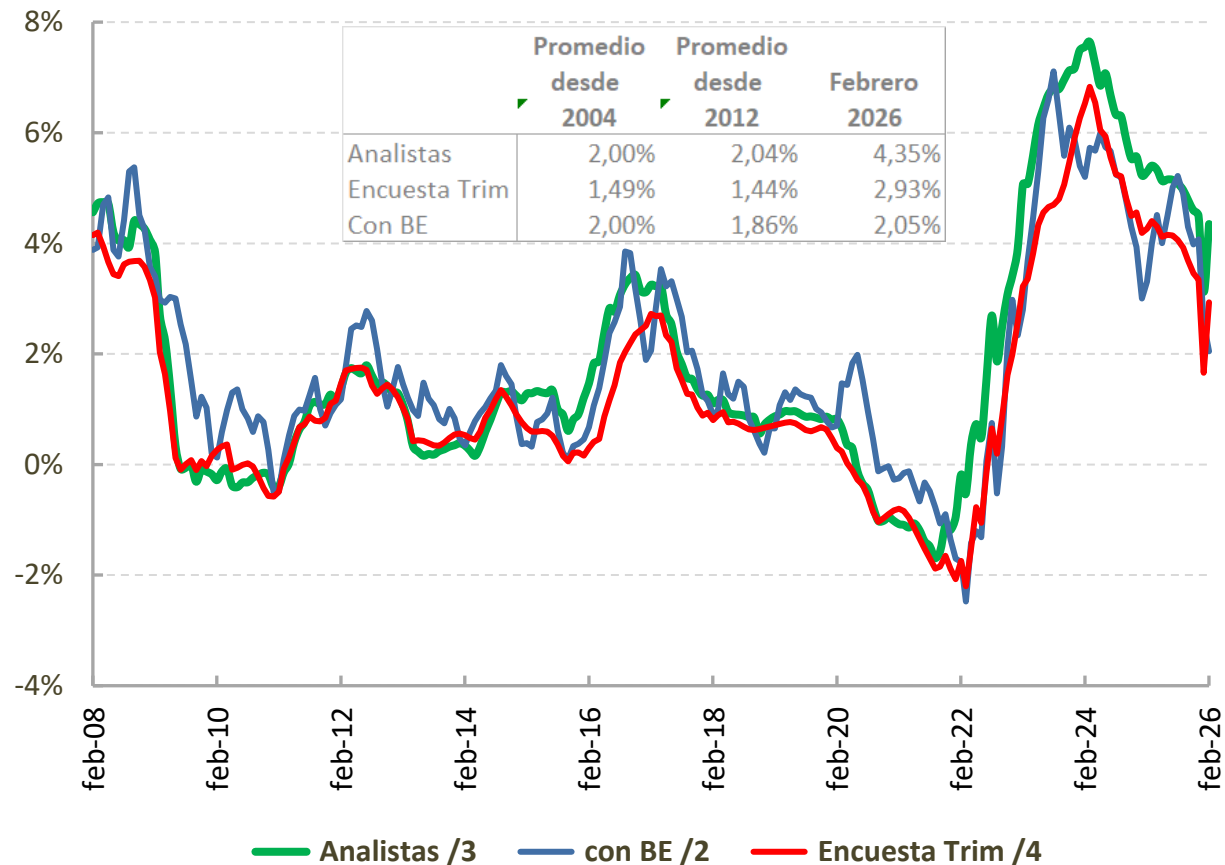

1/ Promedio de: inflación sin alimentos, núcleo 20, inflación sin alimentos primario y combustibles e inflación sin alimentos y regulados. 2/ Break even con TES a un año. 3/ Inflación a un año de la Encuesta Mensual a Analistas Económicos del BR. 4/ Inflación a un año de la Encuesta Trimestral de Expectativas Económicas del BR (serie mensualizada con spline cúbicos)

Fuente: DANE, Superintendencia Financiera de Colombia. Cálculos Banco de la República

Tasas de interés reales: desembolsos cartera comercial

Reales Ex-post (**)

	Promedio Desde		Febrero 2026
	2004	2012	
Ordinario	8,2%	7,1%	8,45%
Preferencial	5,1%	4,7%	7,11%
Tesorería	4,8%	4,7%	5,98%

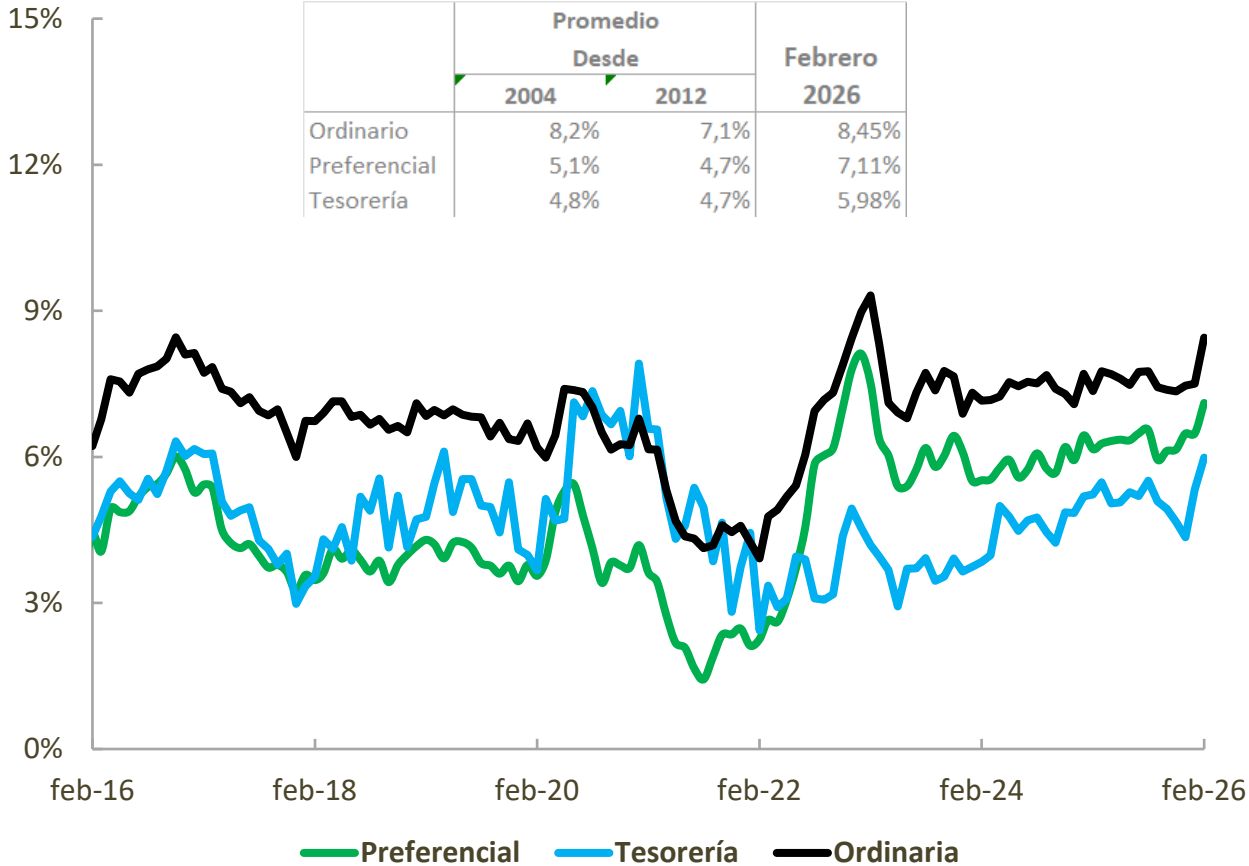

Reales Ex ante(*)

	Promedio Desde		Febrero 2026
	2004	2012	
Ordinario	8,3%	7,7%	6,75%
Preferencial	5,3%	5,2%	5,43%
Tesorería	5,0%	5,2%	4,33%

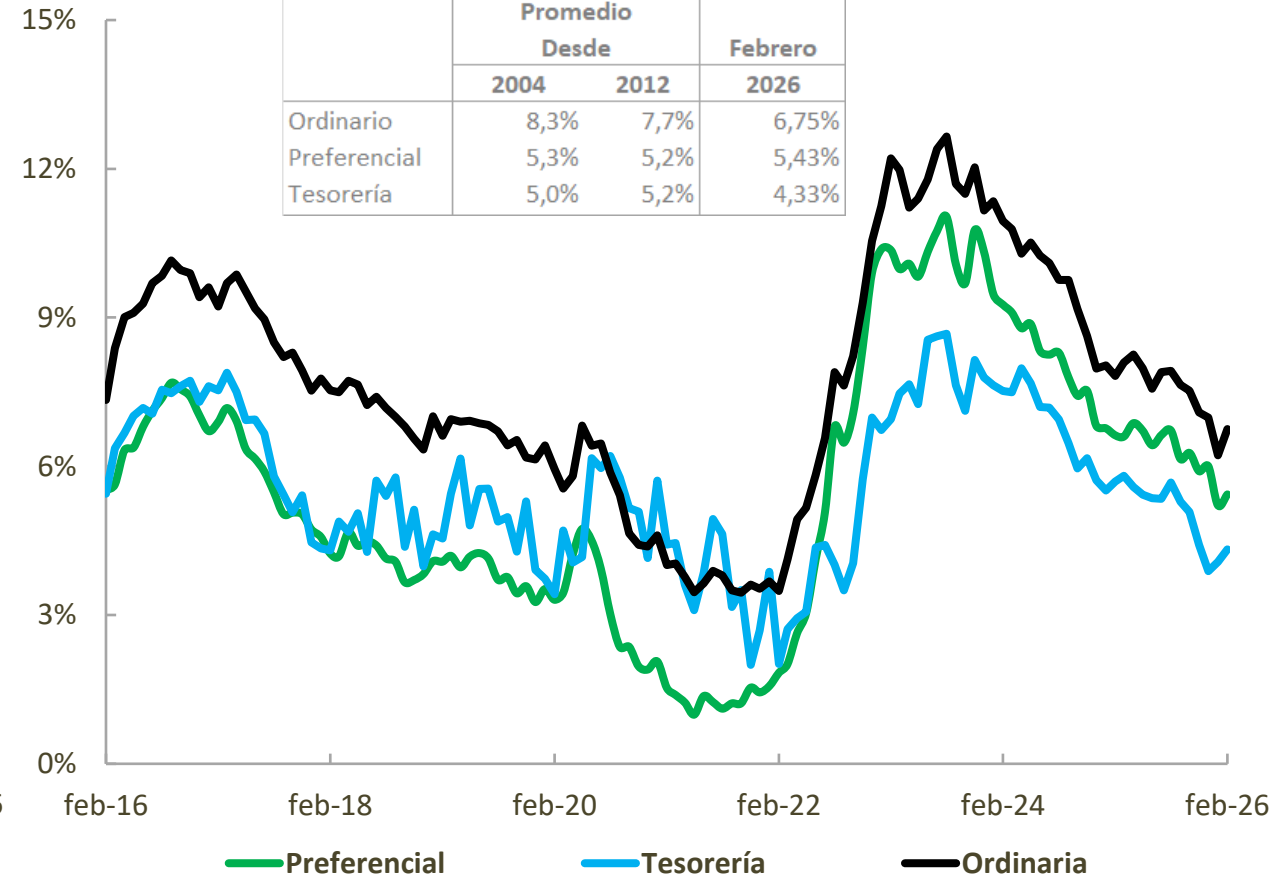

(*) Con promedio expectativas de inflación obtenidas de FBEI de 2 a tres años, BE de 2 y 3 años, Inflación a un año de encuesta a analistas del BR e Inflación a un año de la encuesta trimestral de expectativas del BR. (**) Con IPC sin alimentos

Fuente: Superintendencia Financiera de Colombia, Banco República. Cálculos Banco de la República

Tasas de interés reales: desembolsos cartera hogares

Reales Ex-ante(*)

	Promedio Desde		febrero
	2004	2012	2026
Tarjeta	22,4%	23,3%	15,58%
Hipotecaria	8,6%	7,5%	6,07%
Consumo	15,1%	14,1%	12,15%
Usura	23,9%	25,2%	17,22%

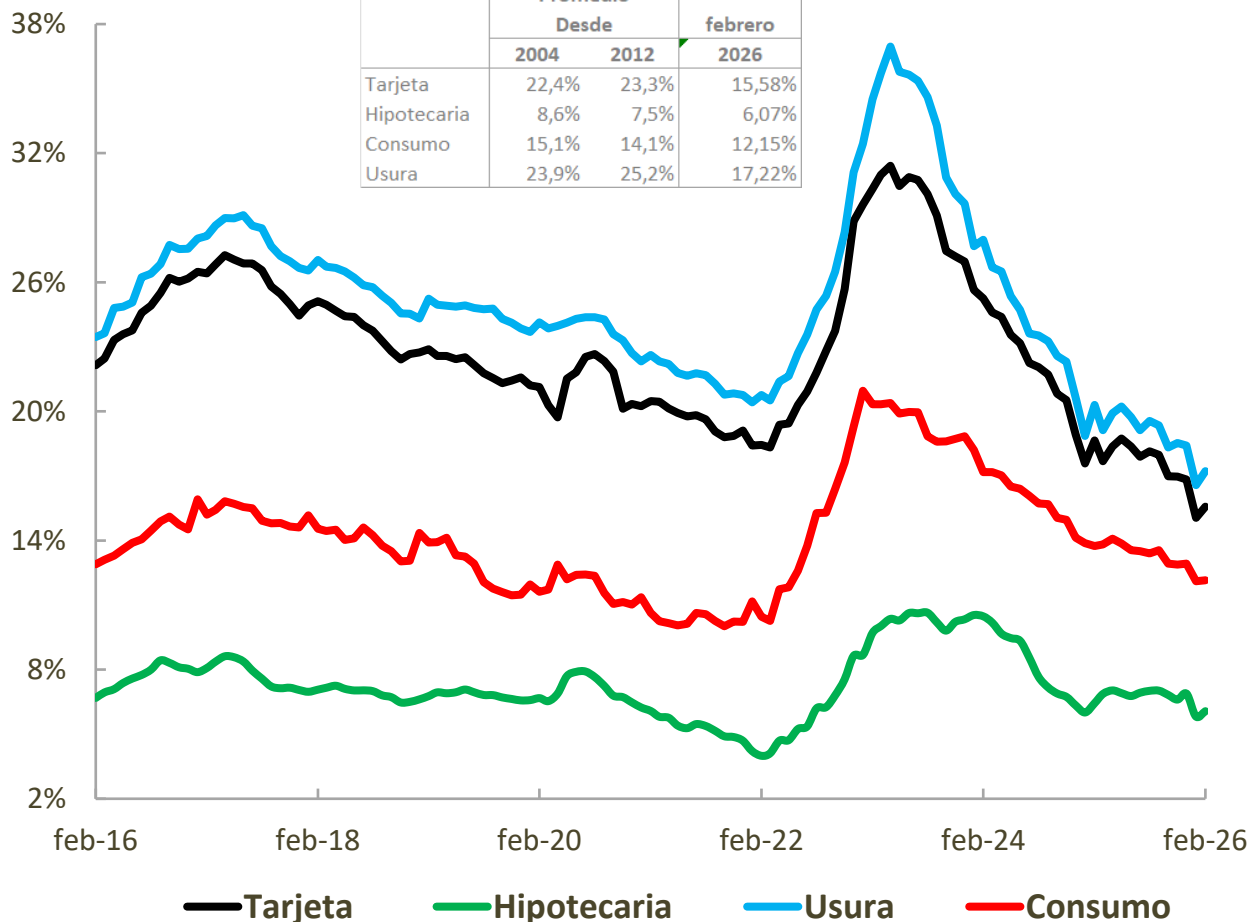

Reales Ex- post (**)

	Promedio Desde		Febrero
	2004	2012	2026
Tarjeta	22,2%	22,6%	17,41%
Hipotecaria	8,2%	7,0%	7,75%
Consumo	14,9%	13,5%	13,93%
Usura	23,7%	24,6%	19,08%

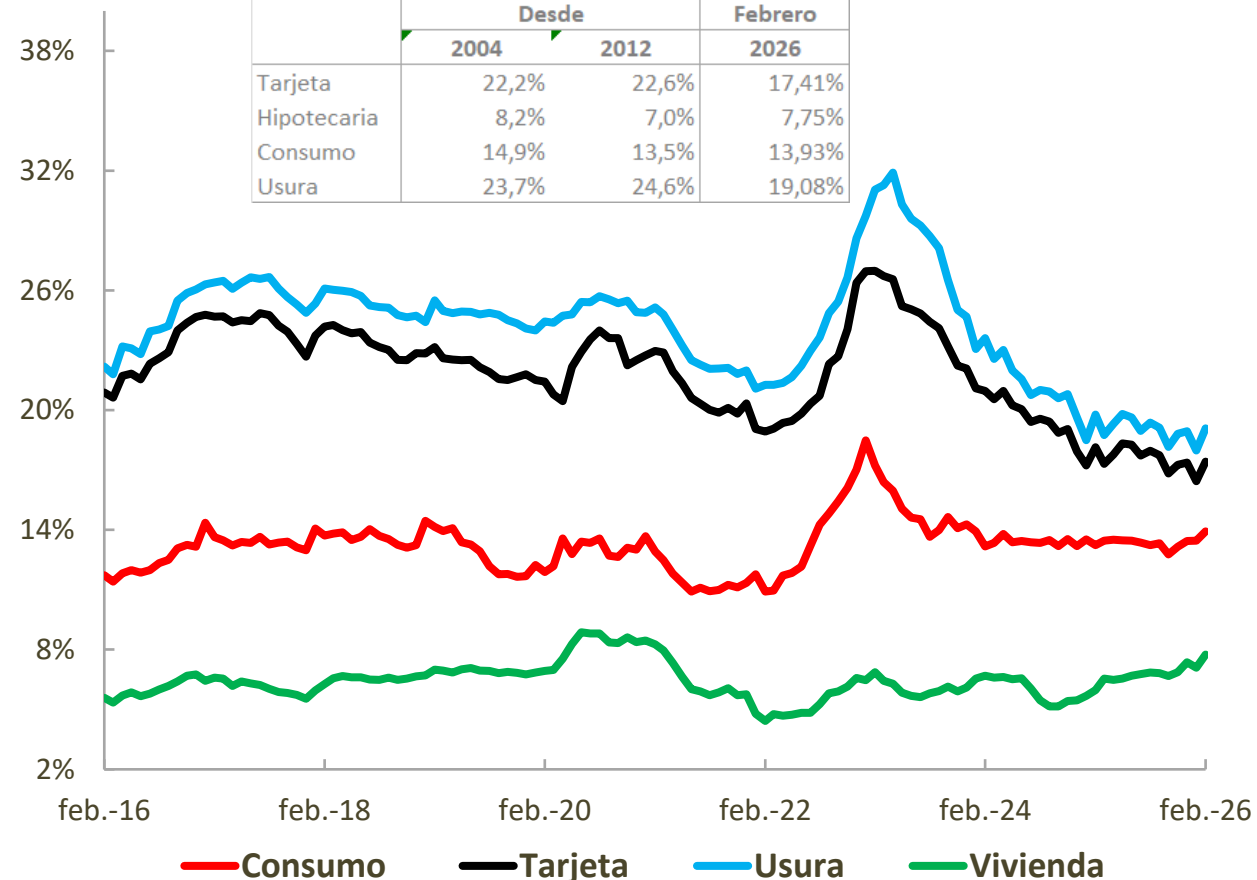

(*) Con promedio expectativas de inflación obtenidas de FBEI de 2 a tres años, BE de 2 y 3 años, Inflación a un año de encuesta a analistas del BR e Inflación a un año de la encuesta trimestral de expectativas del BR. (**) Con IPC sin alimentos

Fuente: Superintendencia Financiera de Colombia, Banco República. Cálculos Banco de la República

Crecimiento por modalidad de cartera

Datos Semanales

Variación anual

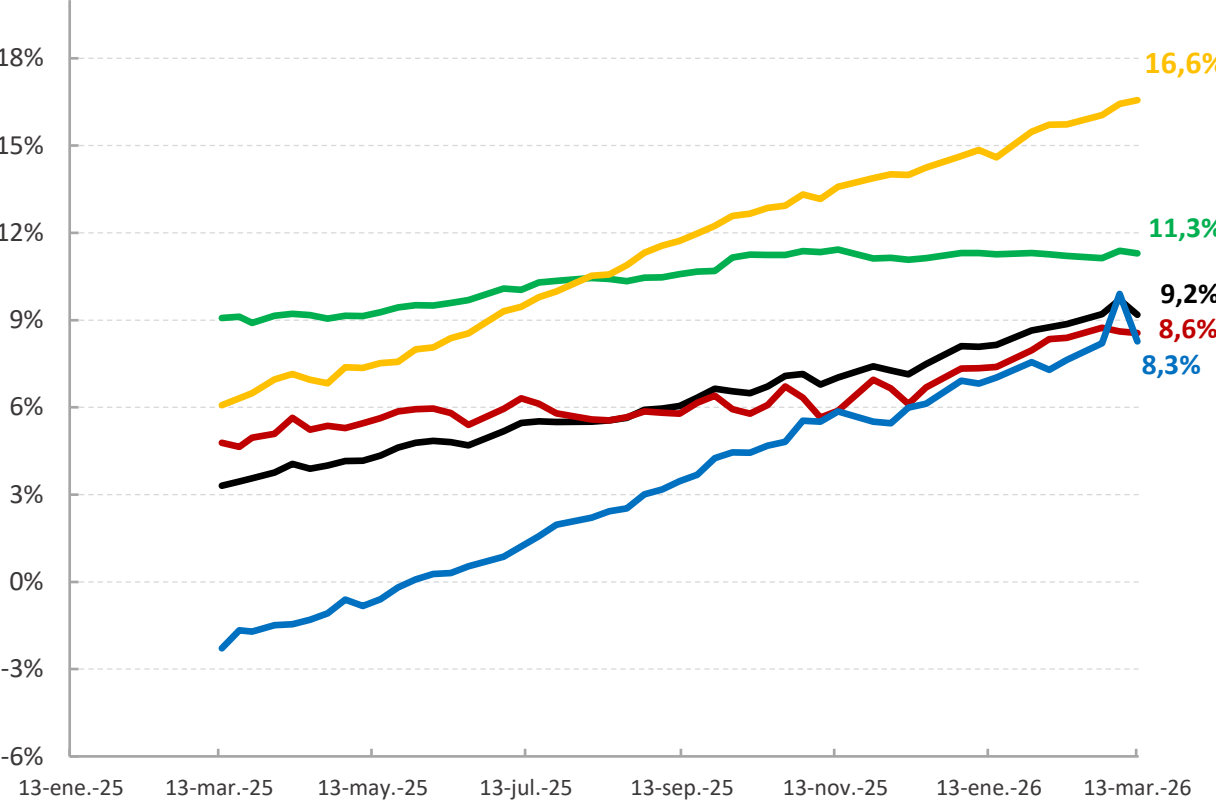

Cartera m/n

Saldo promedio mensual \$ bill

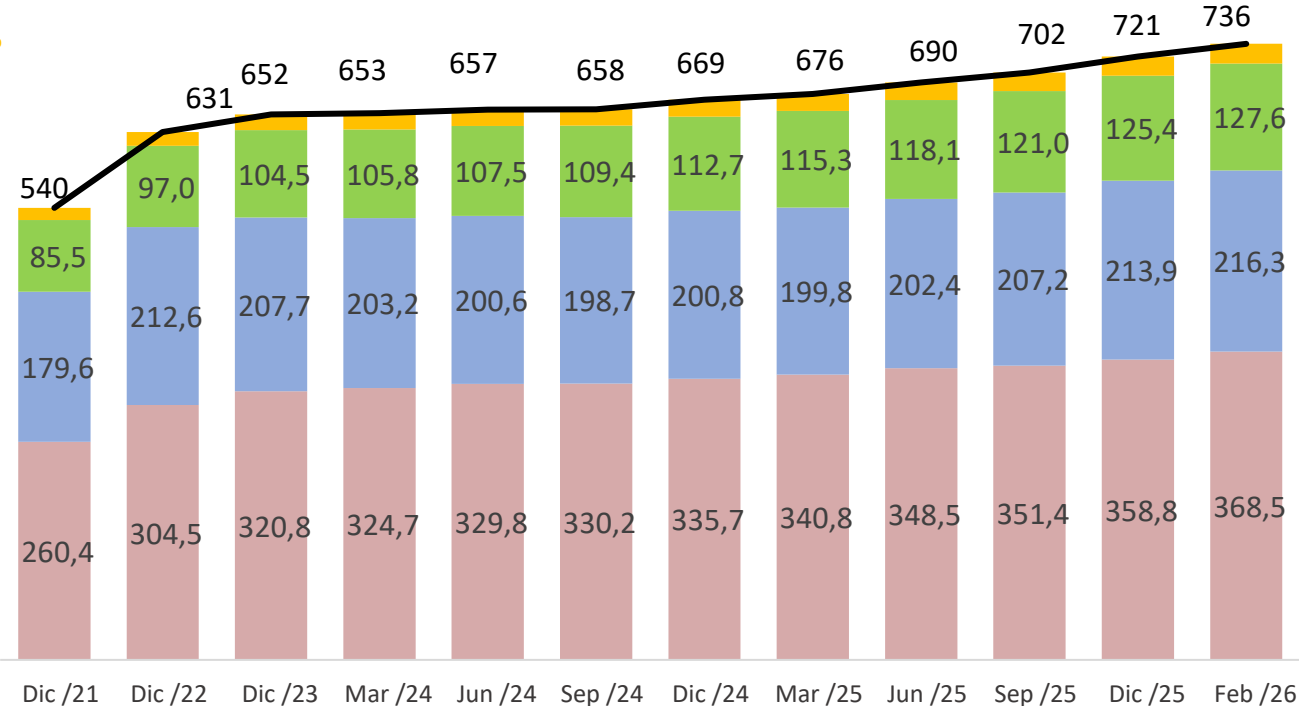

— Hipotecaria
 — Microcrédito
 — Total Cartera
 — Comercial
 — Consumo
 ■ Comercial
 ■ Consumo
 ■ Vivienda
 ■ Microcrédito
 — Cartera m/n

Desembolsos consumo y tarjeta

(Datos semanales \$b.)

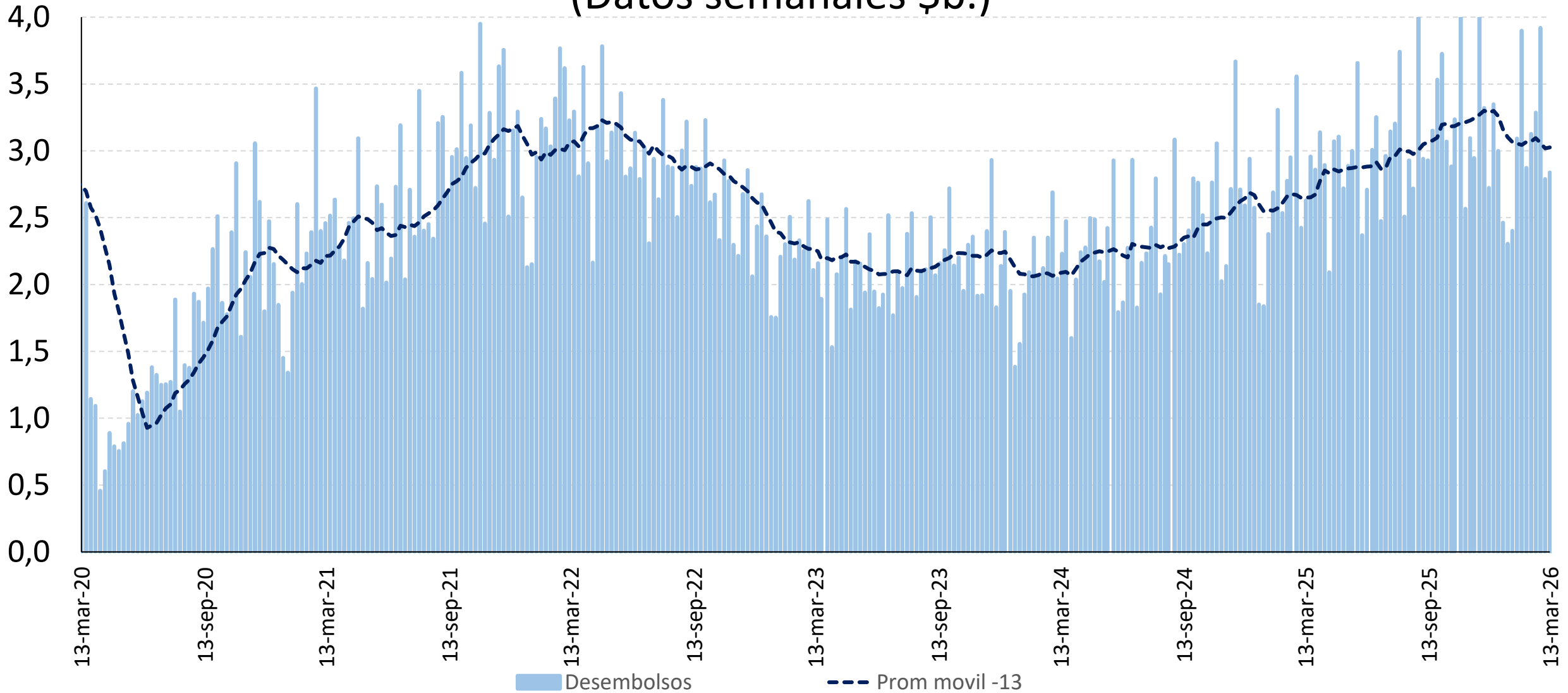

Desembolsos cartera de consumo participación por modalidad y plazo

Desembolsos modalidad Consumo
Promedio mensual (*)

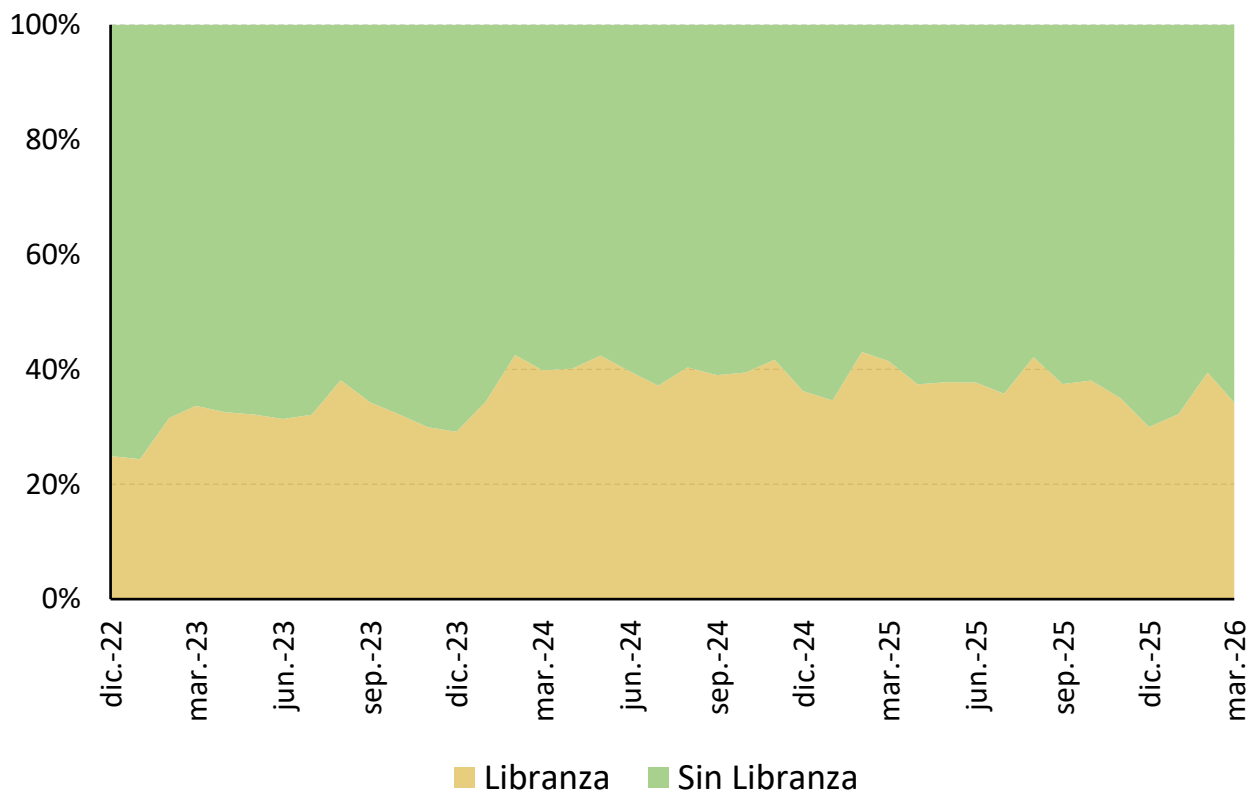

Desembolsos por plazo Crédito Consumo
Promedio trimestral (*)

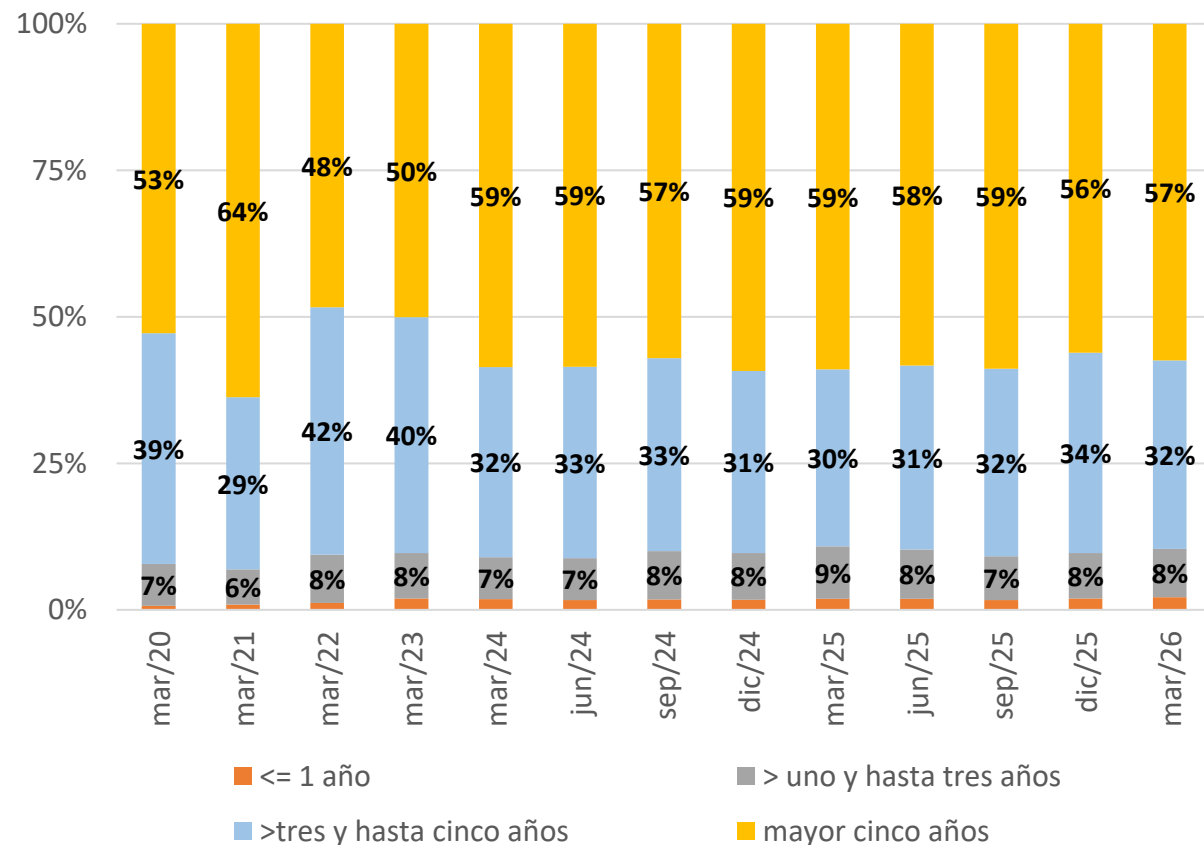

(*) Incluye datos hasta marzo 13 de 2026

Desembolsos para compra de vivienda participación por modalidad plazos

Desembolsos por modalidad de Crédito Vivienda (*)

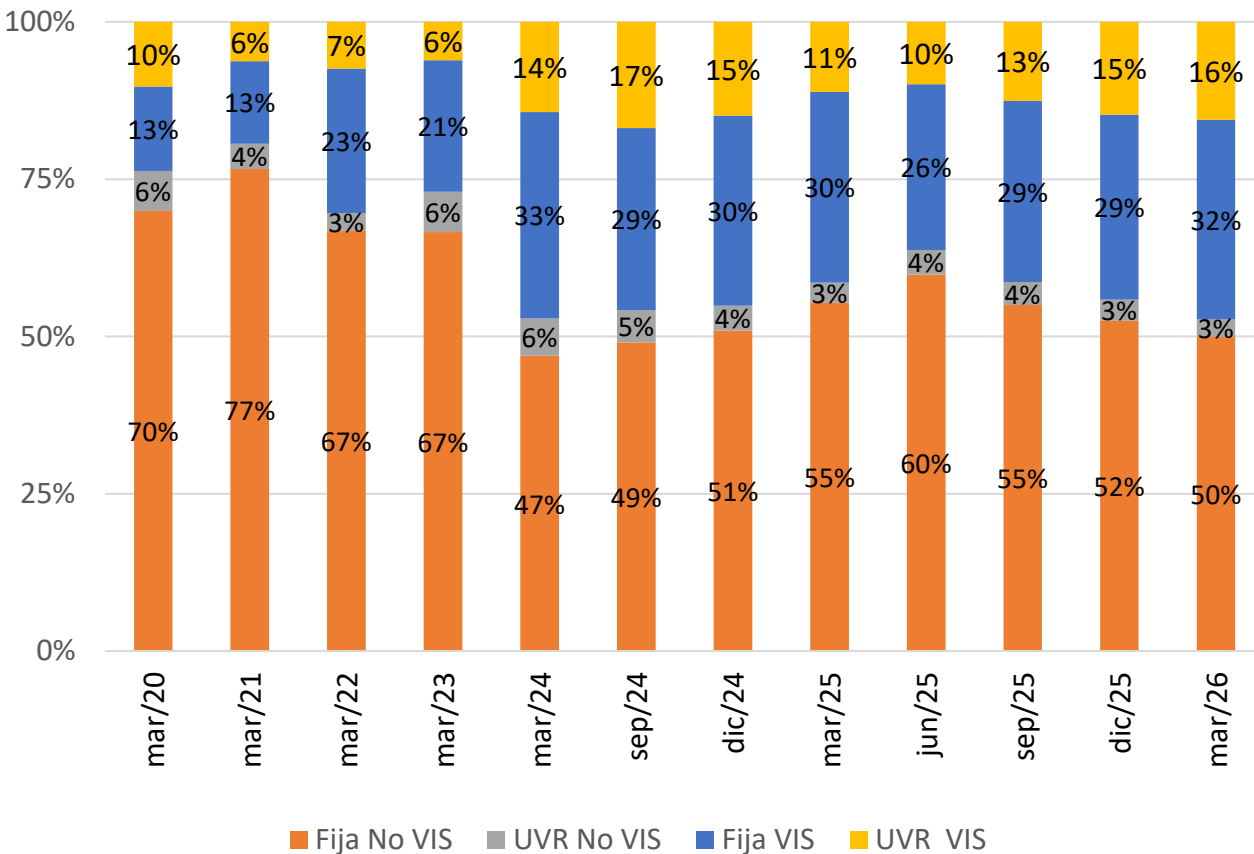

Desembolsos Adquisición VIS y no VIS

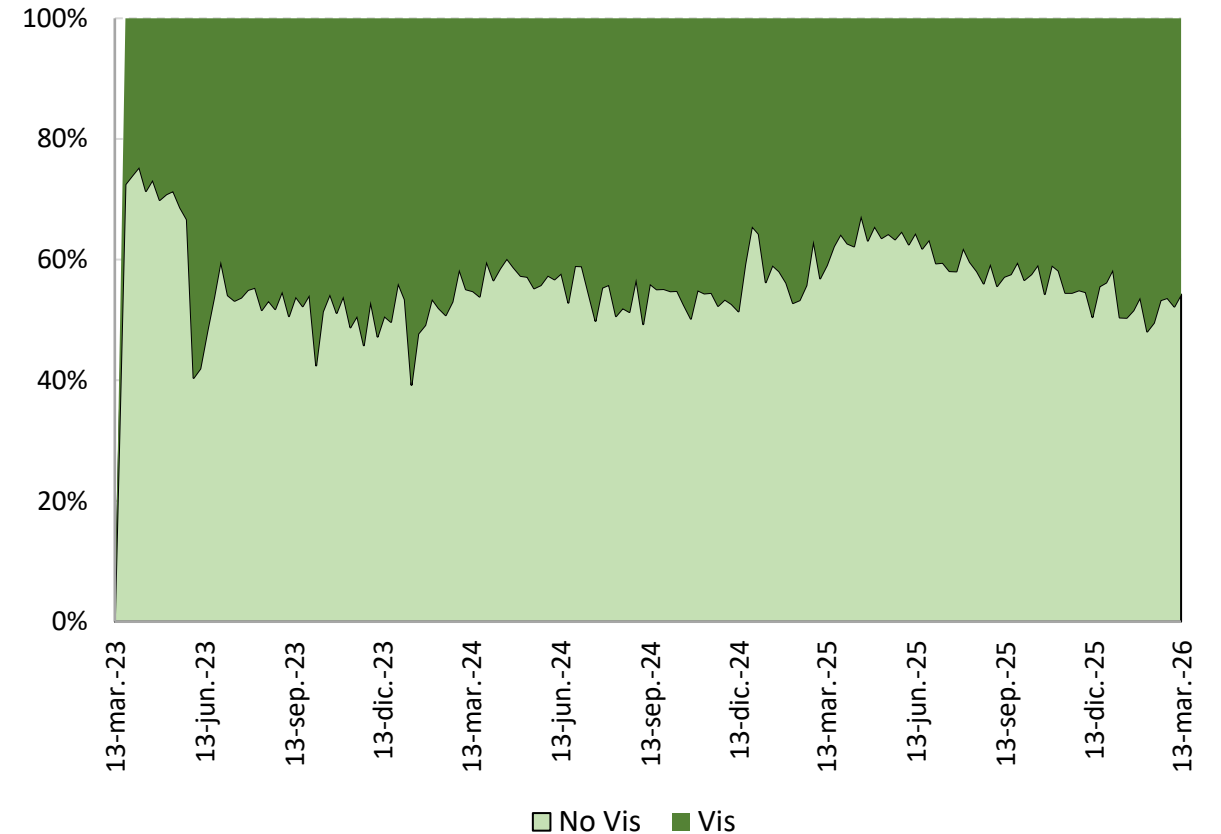

(*) Incluye datos hasta marzo 13 de 2026

Fuente: Superintendencia Financiera. Cálculos Banco de la República

Desembolsos cartera comercial por modalidad y participación por plazo

Desembolsos por plazo Crédito Ordinario (*)

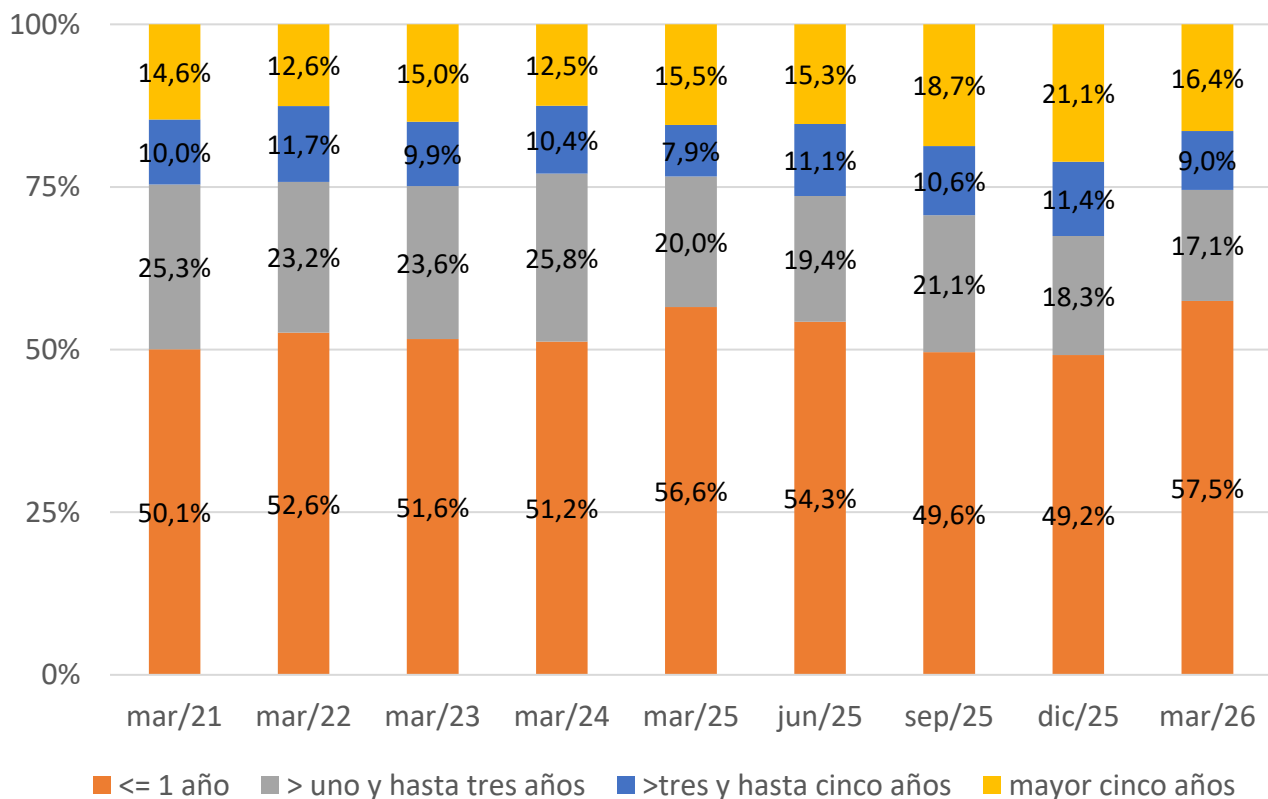

Desembolsos por plazo Crédito Preferencial (*)

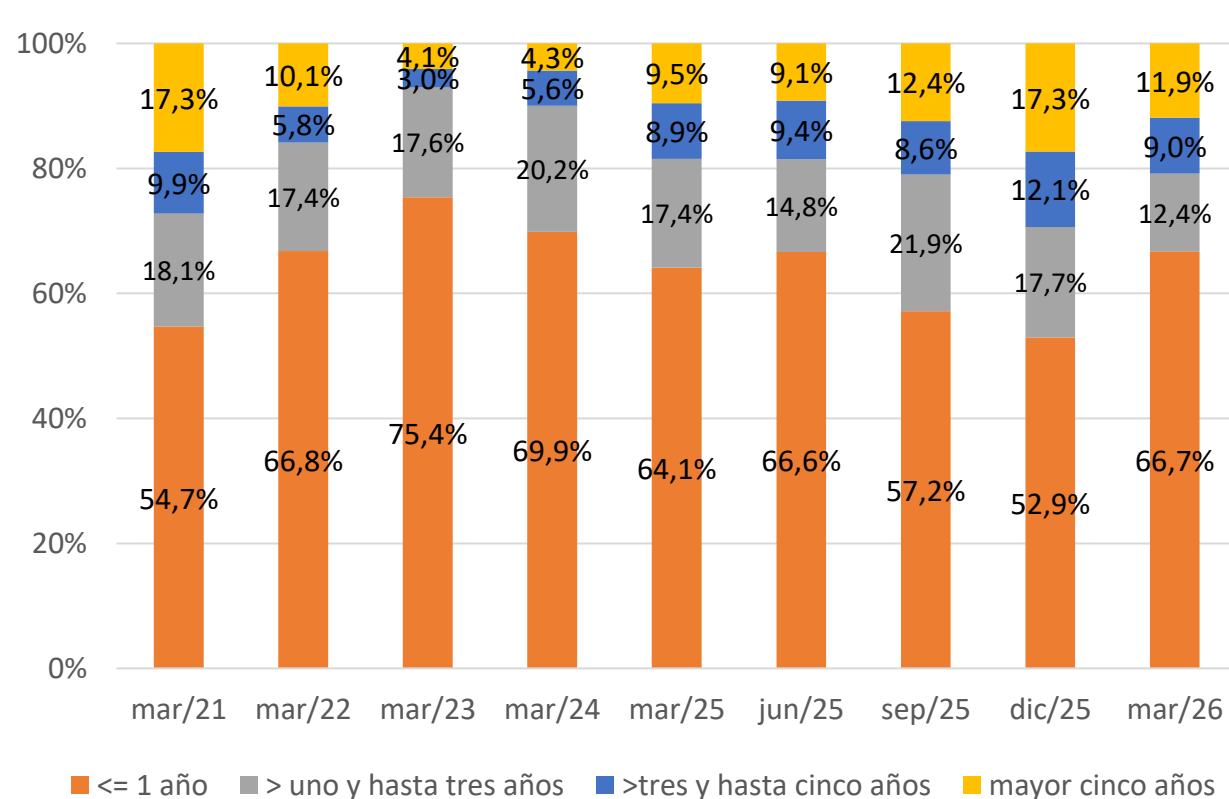

(*) Incluye datos hasta marzo 13 de 2026

Fuente: Superintendencia Financiera. Cálculos Banco de la República

Indicador de Mora

Cartera Vencida/Cartera total

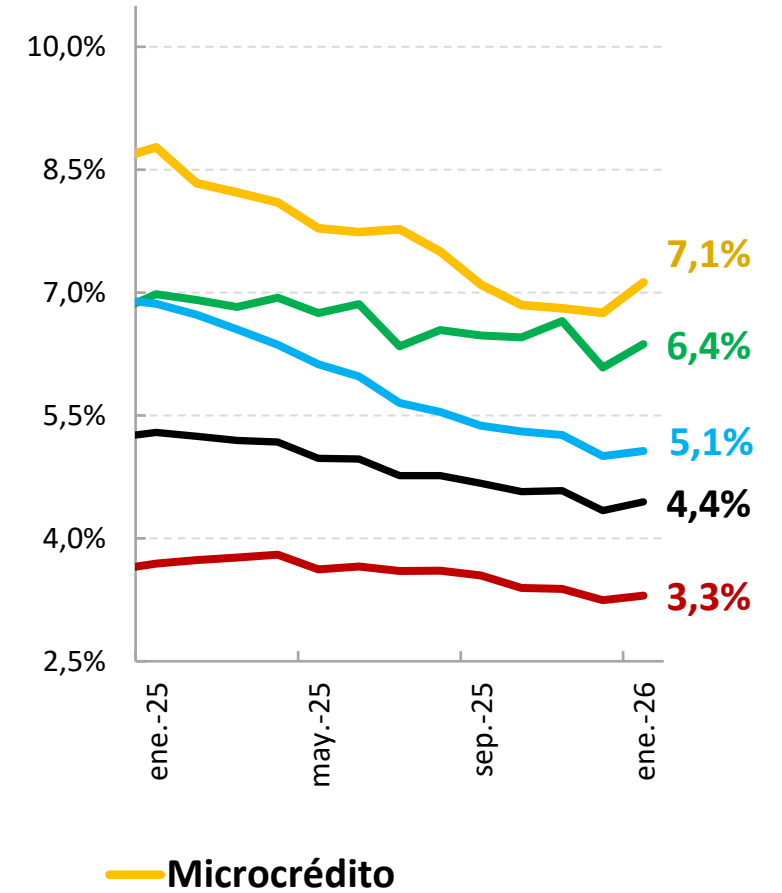
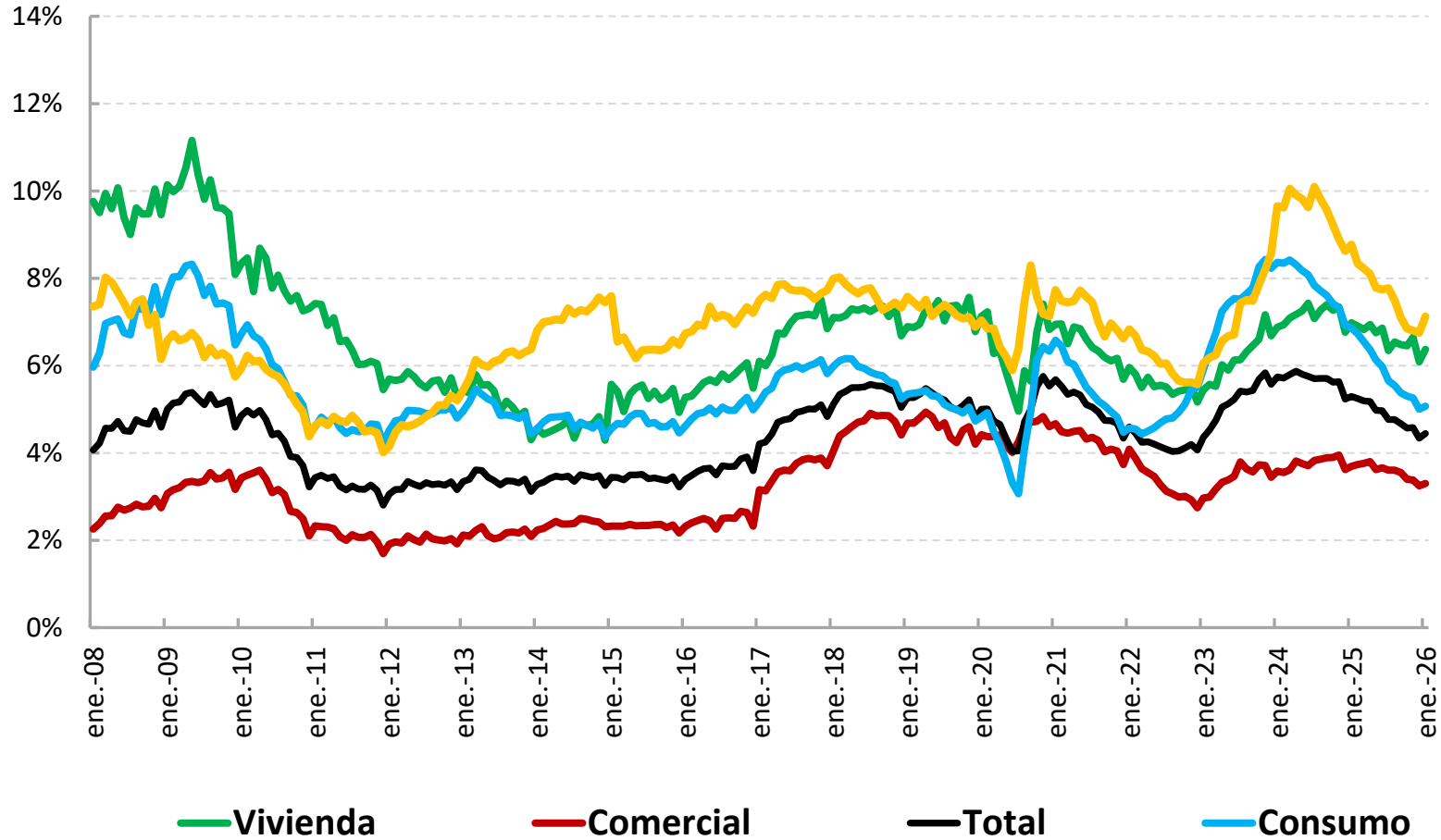

Cubrimiento de la Mora

Provisiones/Cartera Vencida

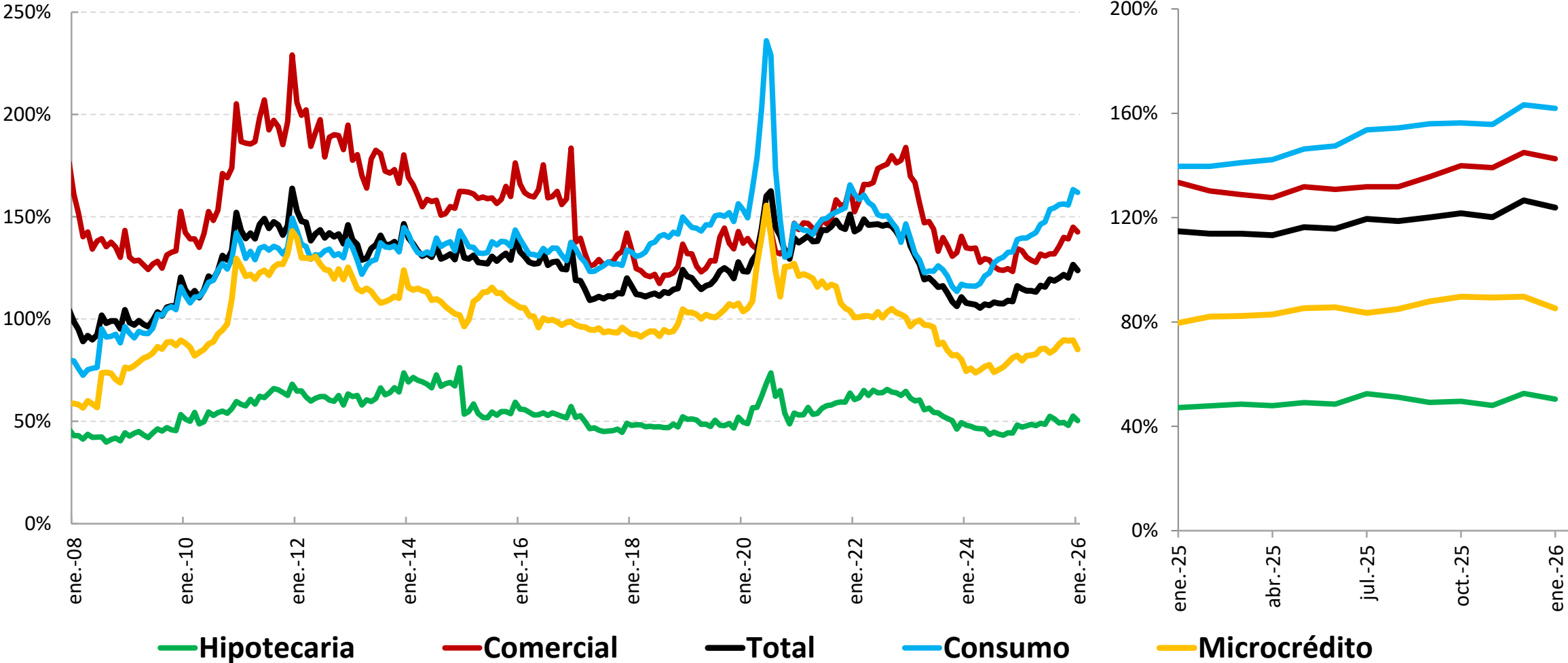

Fuente: Superintendencia Bancaria, cálculos Departamento de Estabilidad Financiera

Utilidades y solvencia

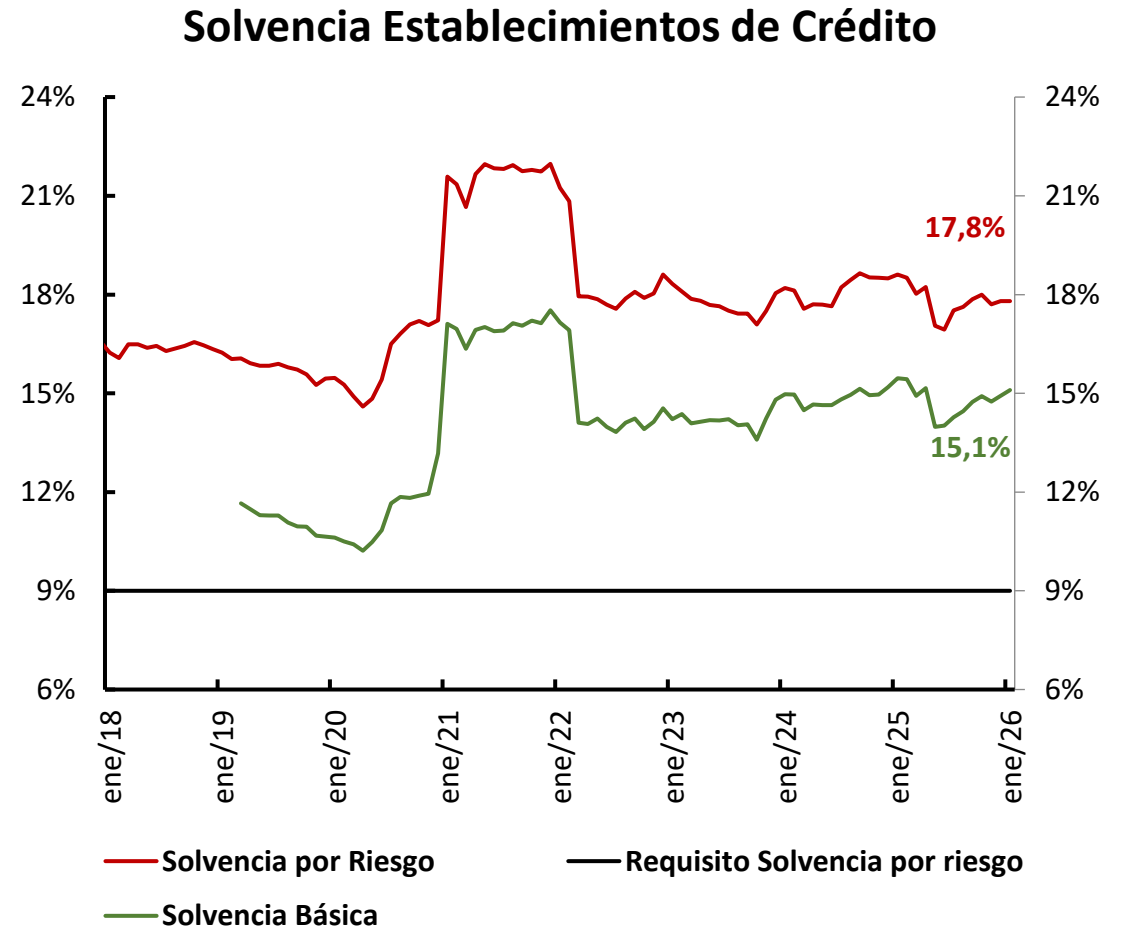
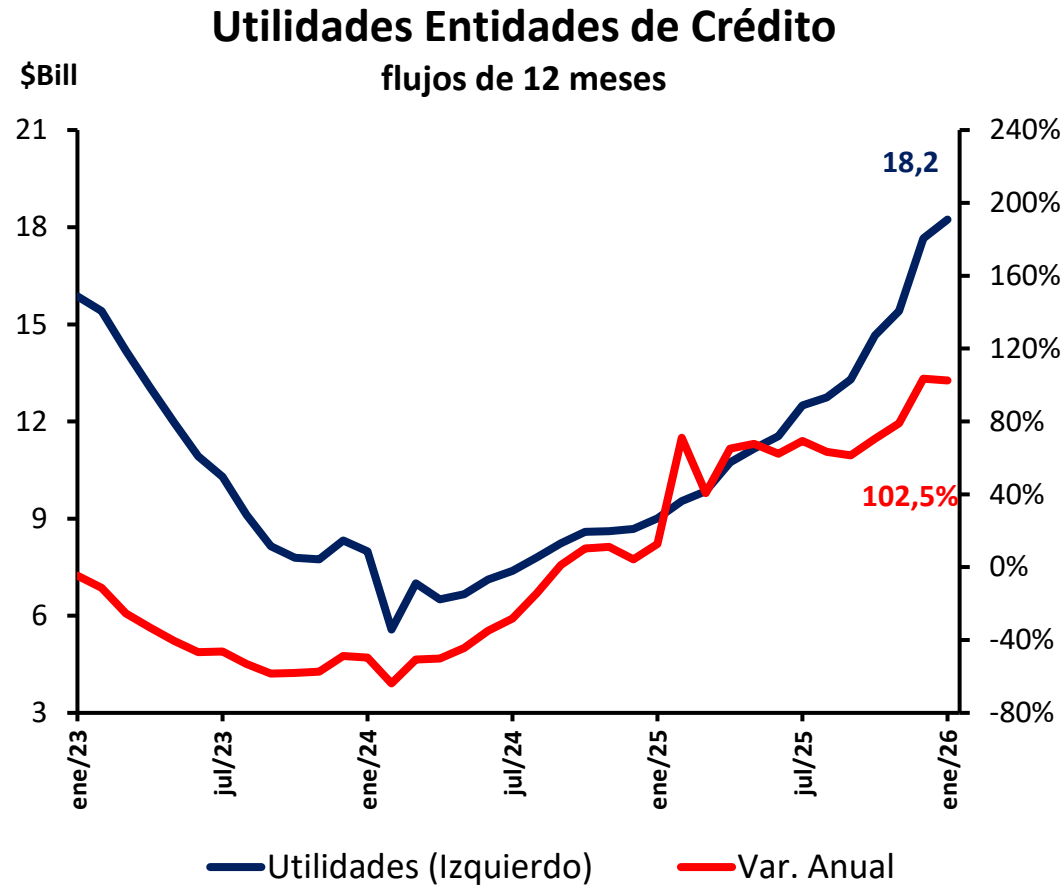

V. Contexto económico internacional

1. Tendencias y choques globales.

Índice de riesgo geopolítico

Promedio móvil 7 días

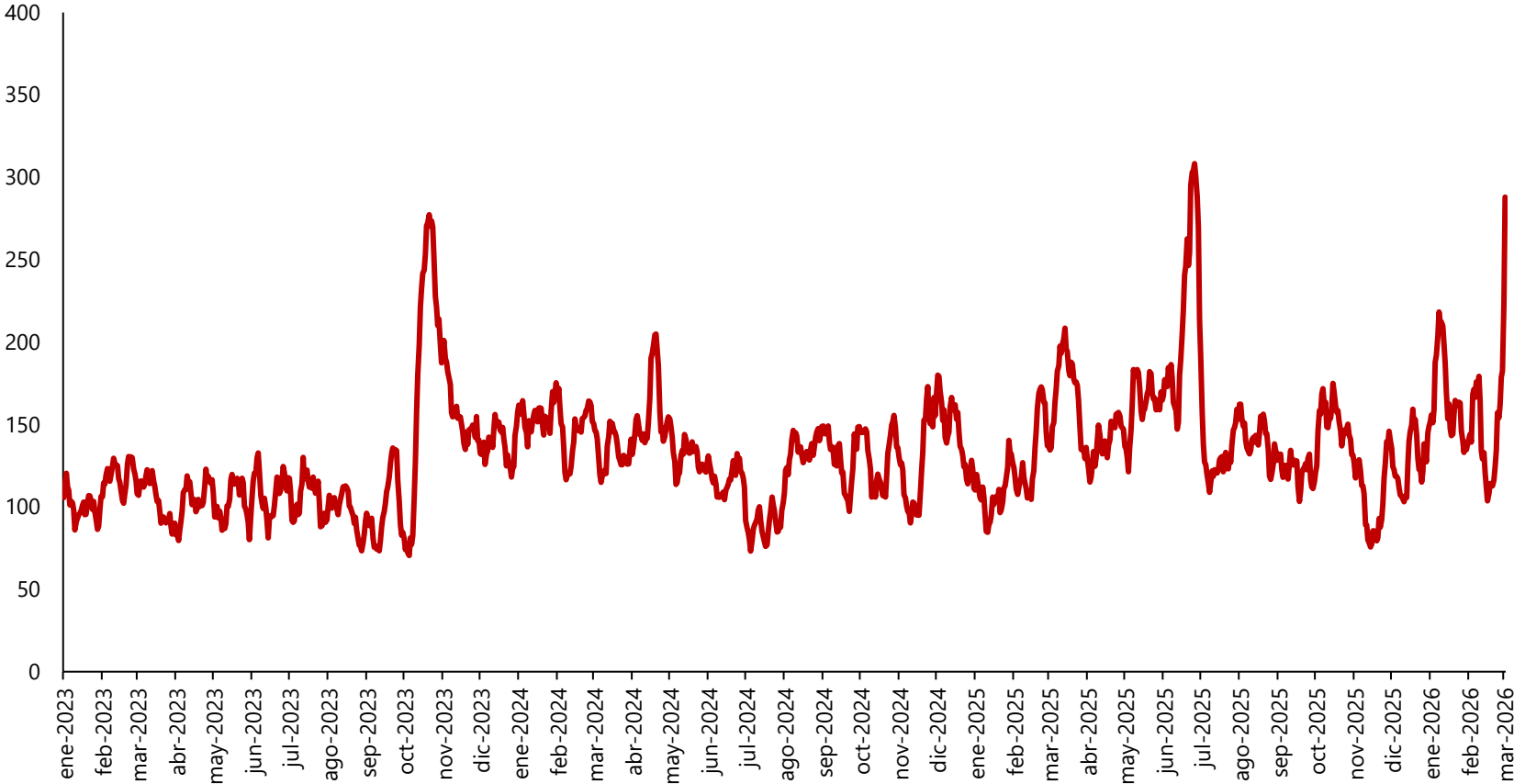

Fuente: Caldara, Dario and Matteo Iacoviello (2022), "Measuring Geopolitical Risk," American Economic Review, April, 112(4), pp.1194-1225.

Precios Gas Natural en Europa

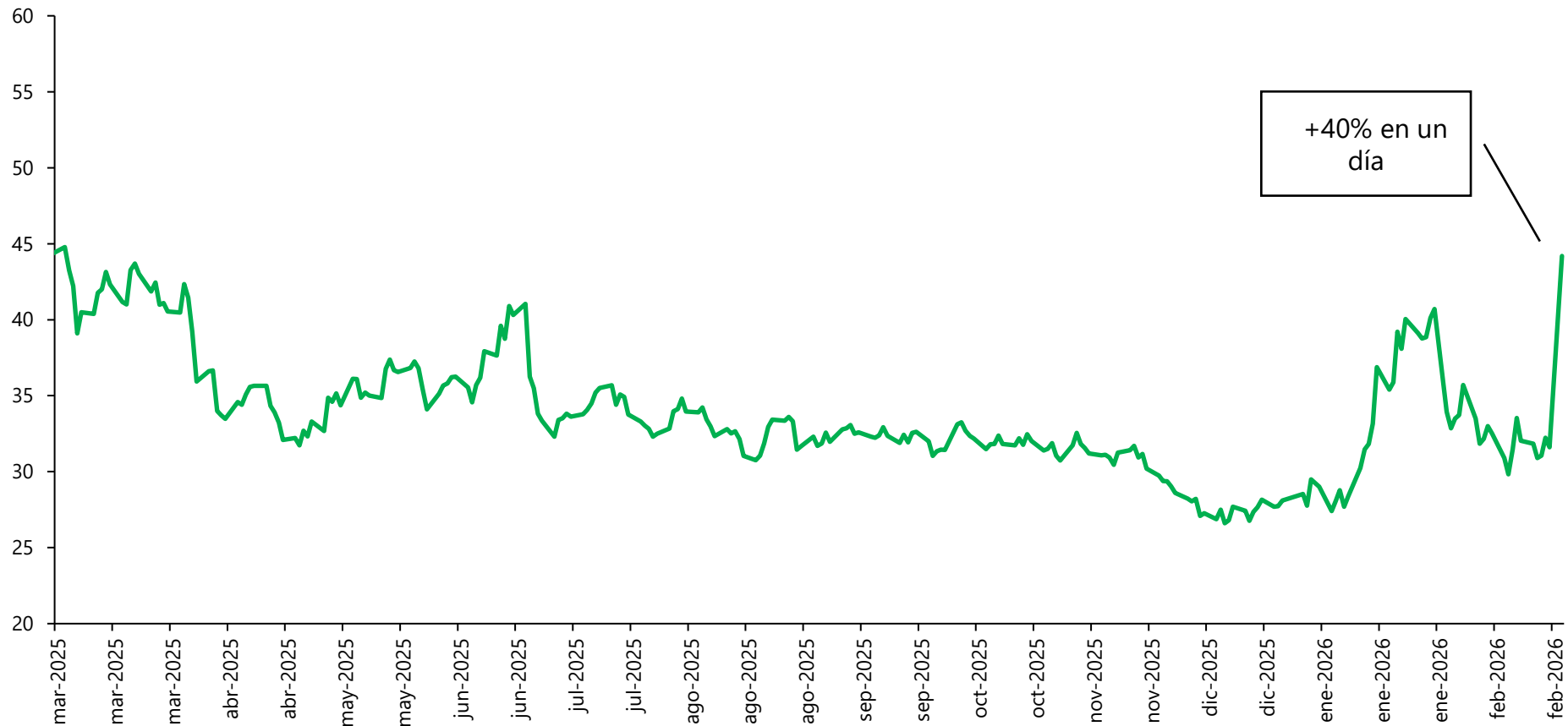

Tránsito de Buques por el Estrecho de Hormuz

Número de buques

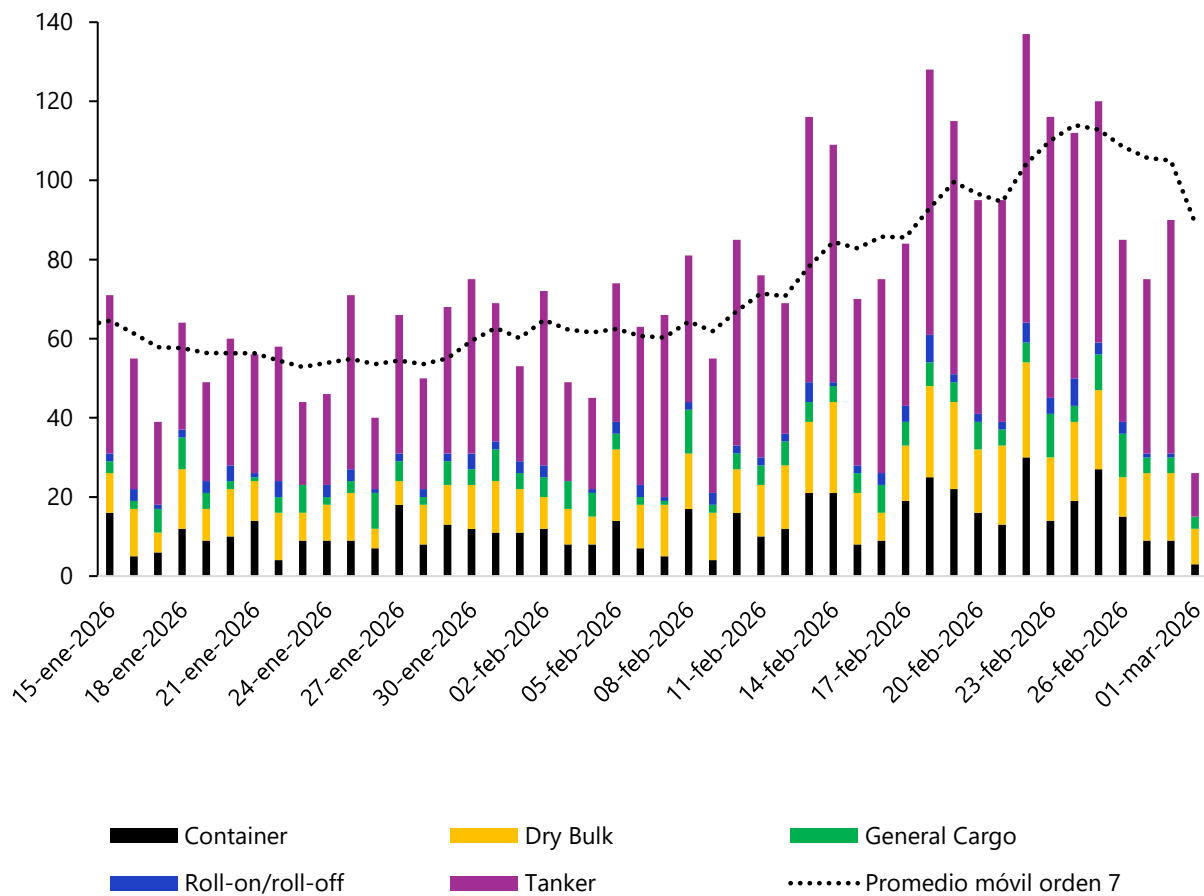

Aumento de precio del crudo estimado según comportamiento del Estrecho de Hormuz

USD/bl

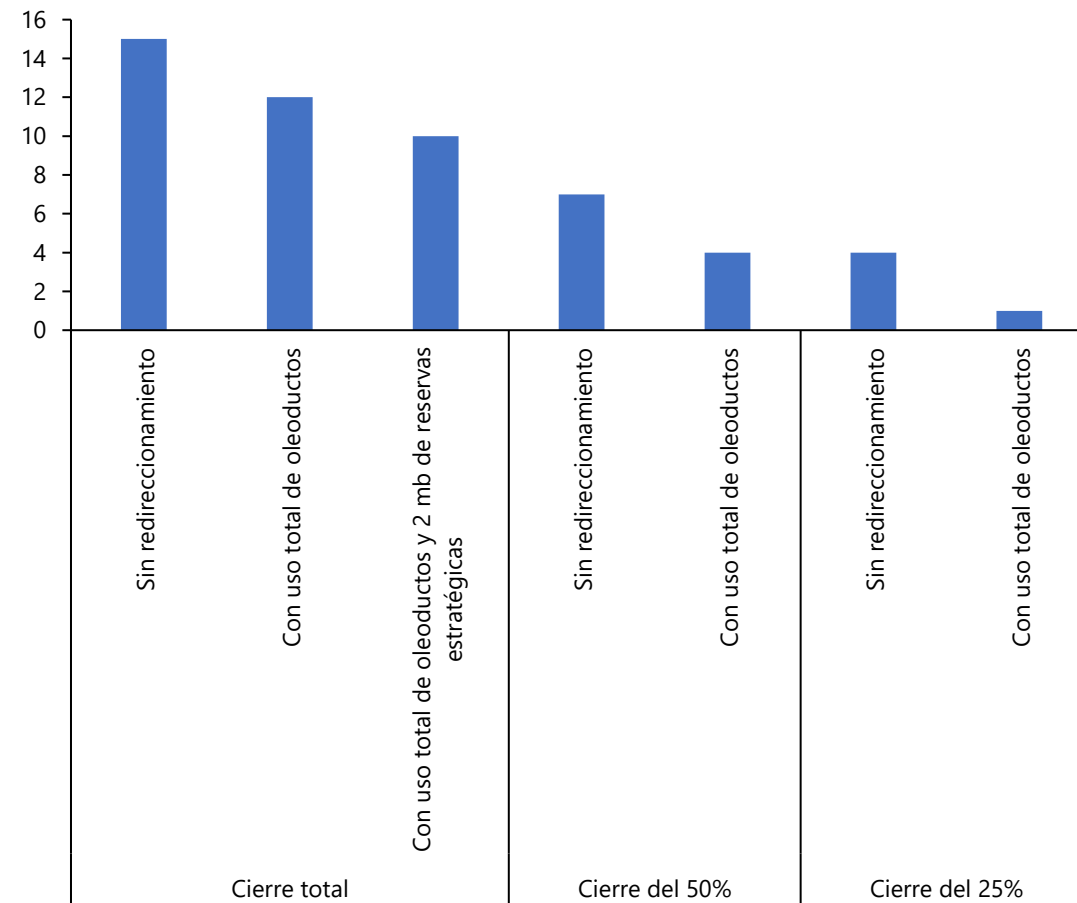

Arancel promedio en los Estados Unidos

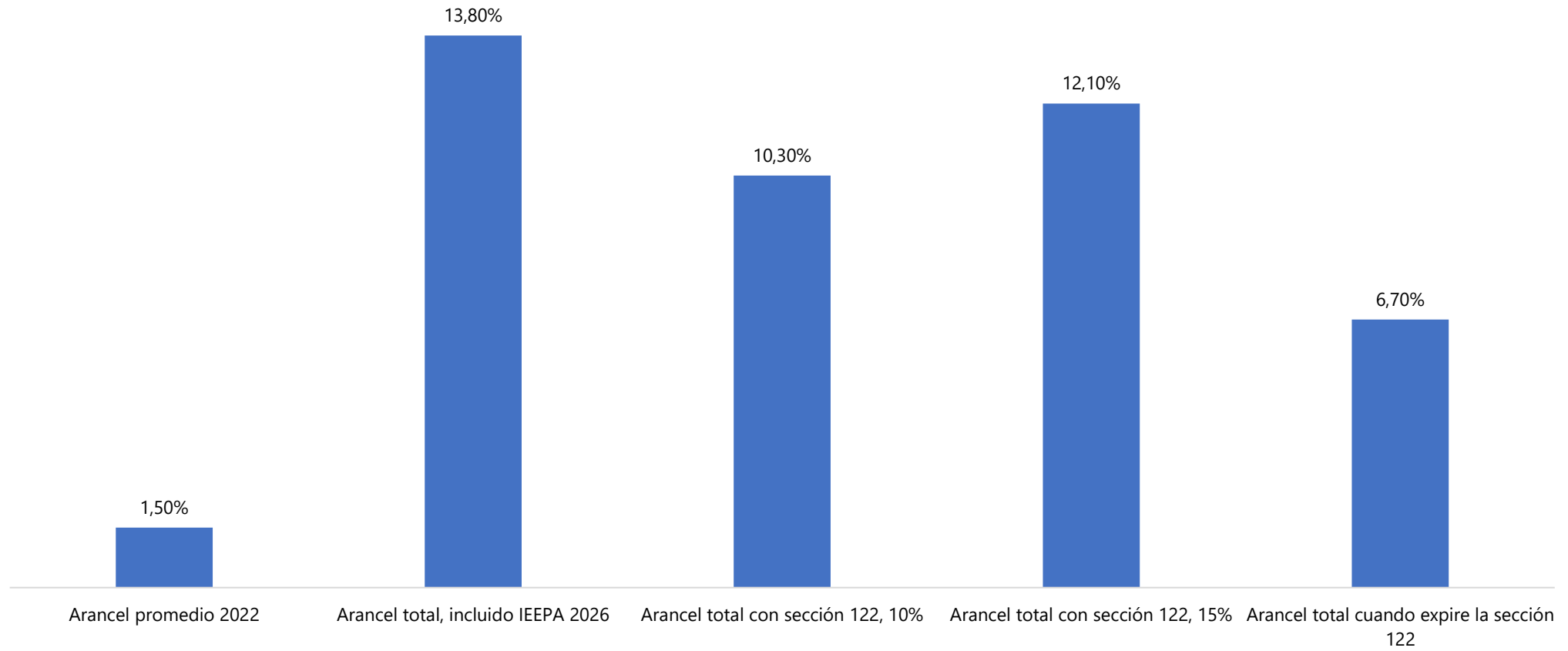

*International Emergency Economic Powers Act

** Sección 122: Ley de 1974, permite aranceles temporales por desequilibrios en la Balanza de Pagos

Fuente: Tax Foundation

2. Precio internacional del petróleo y los alimentos

Precio internacional del petróleo

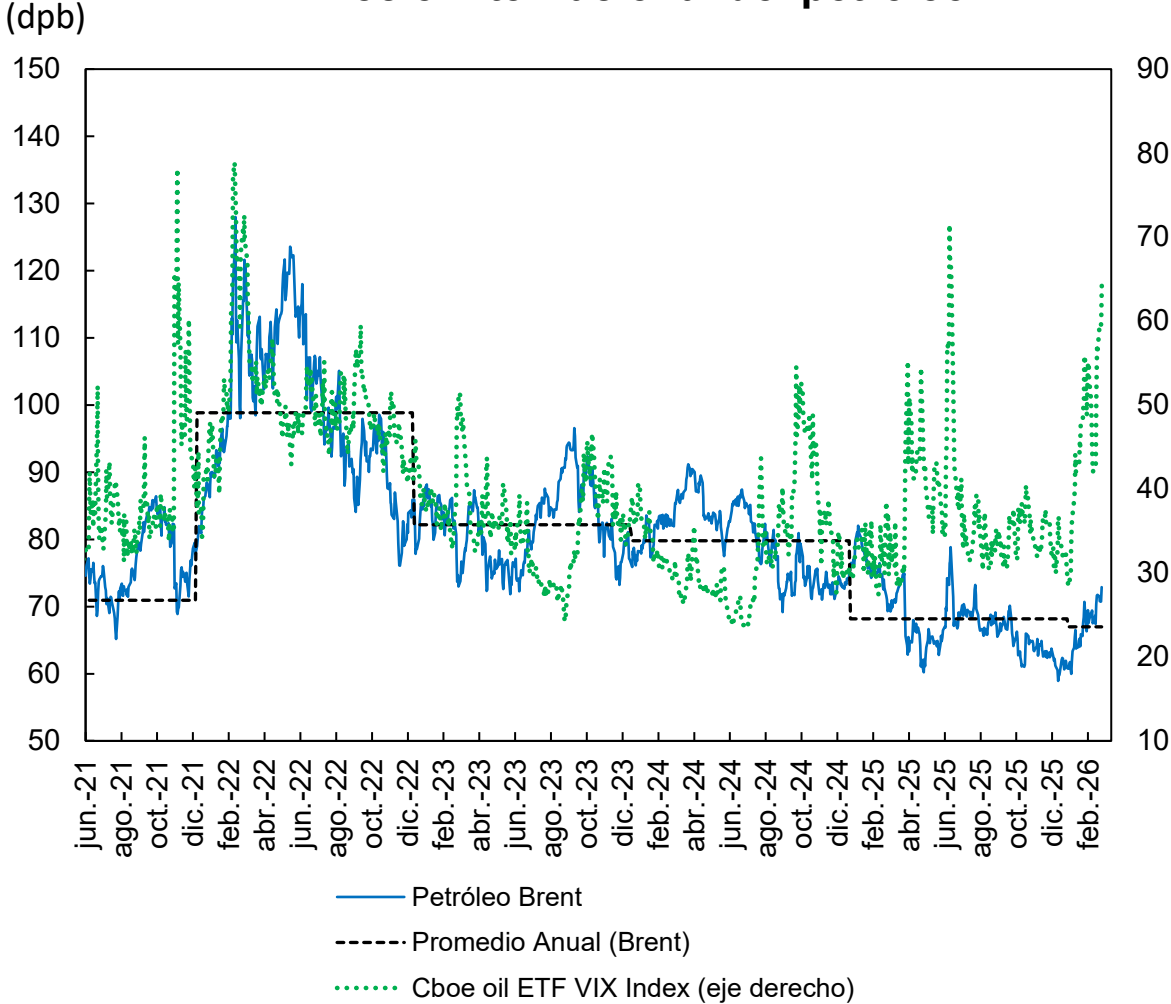

Fuente: Bloomberg datos observados hasta el 02 de marzo de 2026

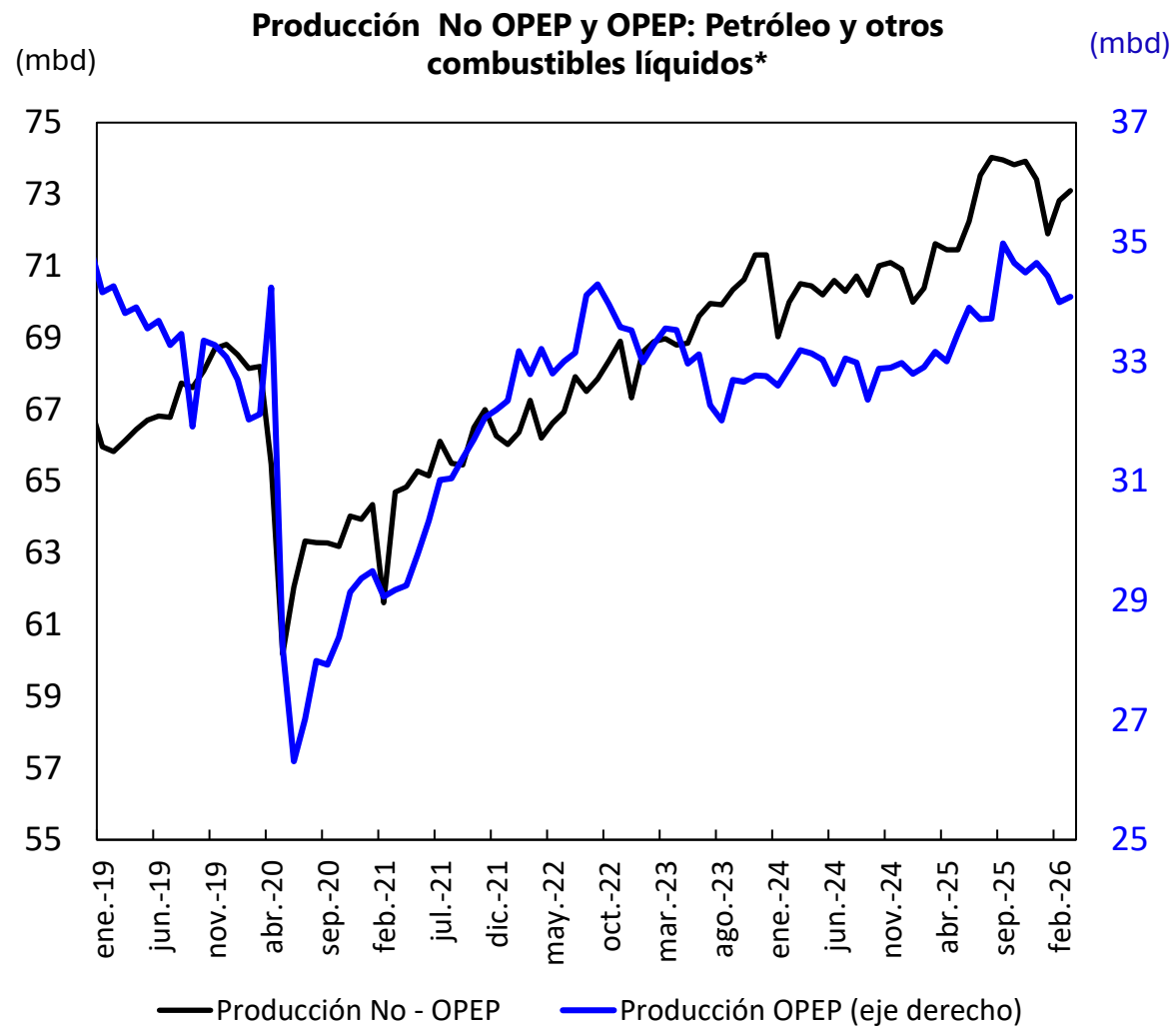

Fuente: Administración de Información Energética (EIA) STEO febrero 2026. *La producción de petróleo incluye, líquidos de plantas de gas natural, biocombustibles, otros líquidos y ganancias de refinería.

Inventarios comerciales de petróleo y derivados de los países miembros de la OCDE y de EE.UU

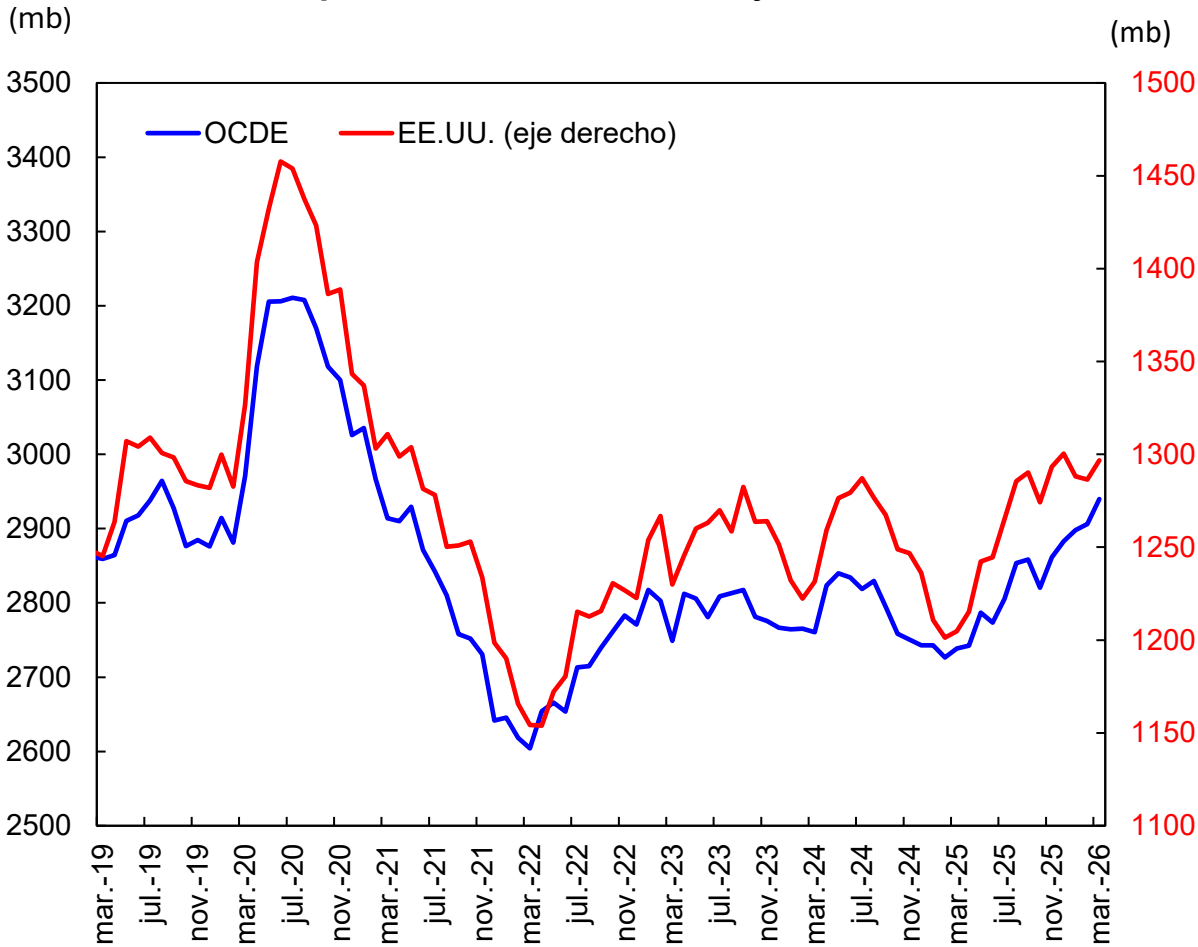

Consumo China e India desestacionalizado: Petróleo y otros combustibles líquidos*

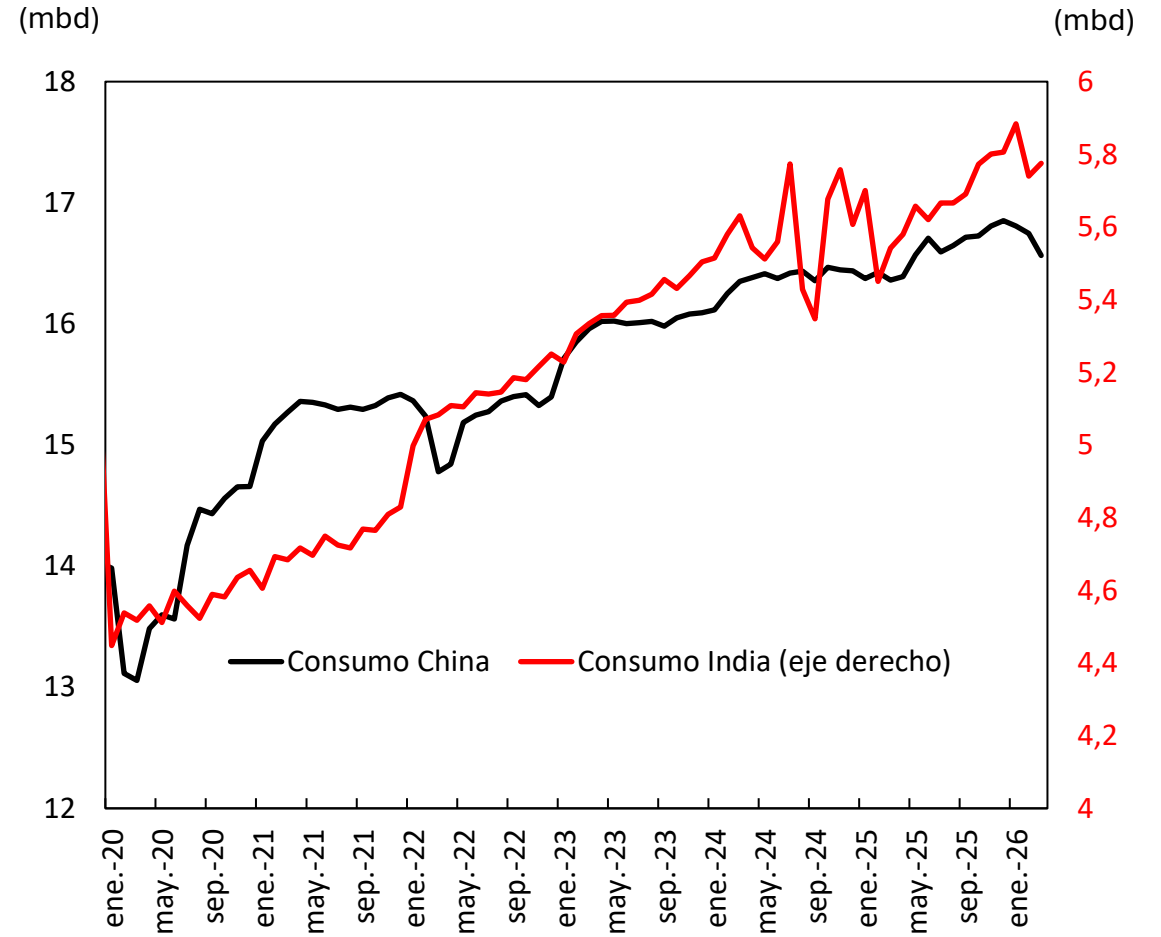

Fuente: Administración de Información Energética (EIA) STEO febrero 2026. *La producción de petróleo incluye, líquidos de plantas de gas natural, biocombustibles, otros líquidos y ganancias de refinería.

Índice de precios de alimentos y bebidas del Banco Mundial, precios nominales 2010=100

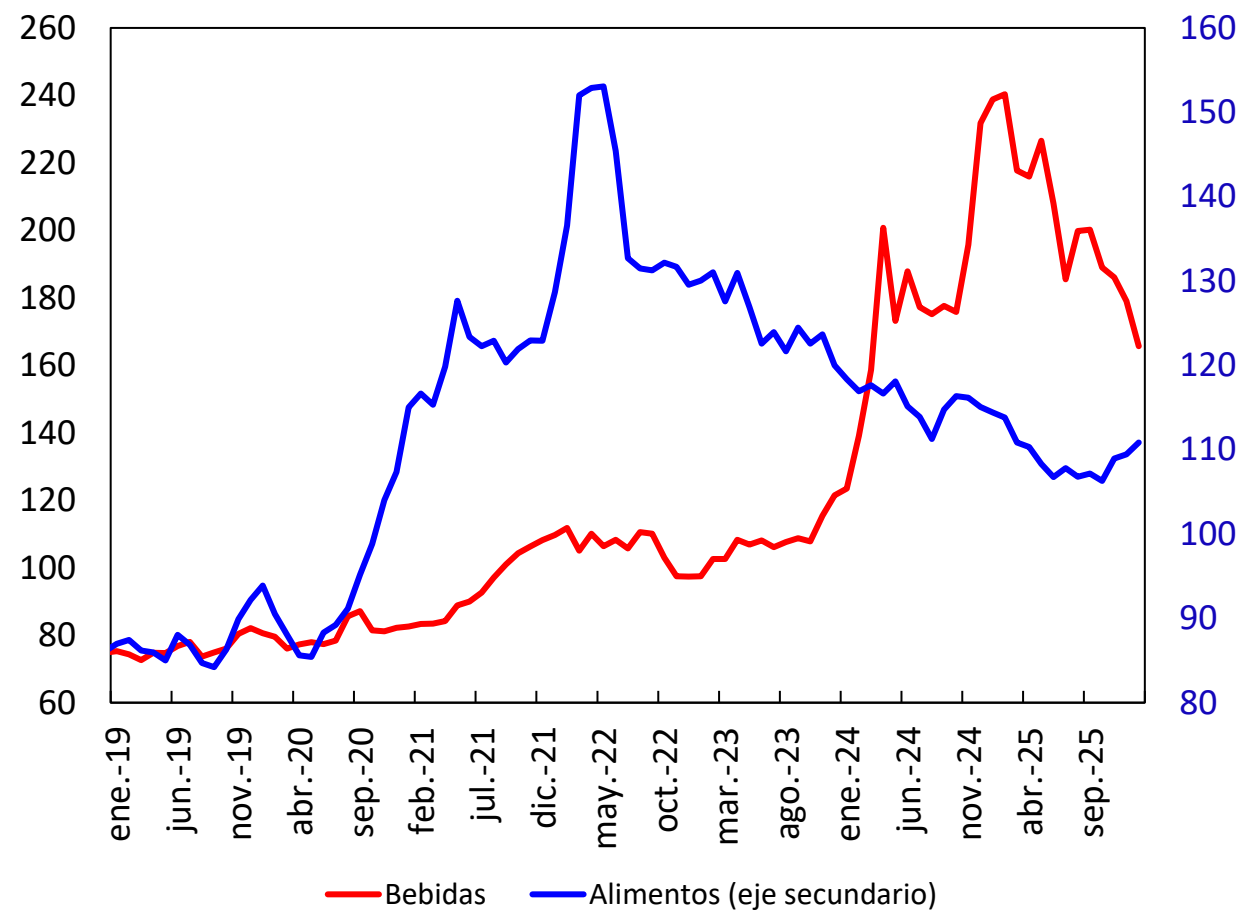

Índice de precios de los fertilizantes, precios nominales 2010=100

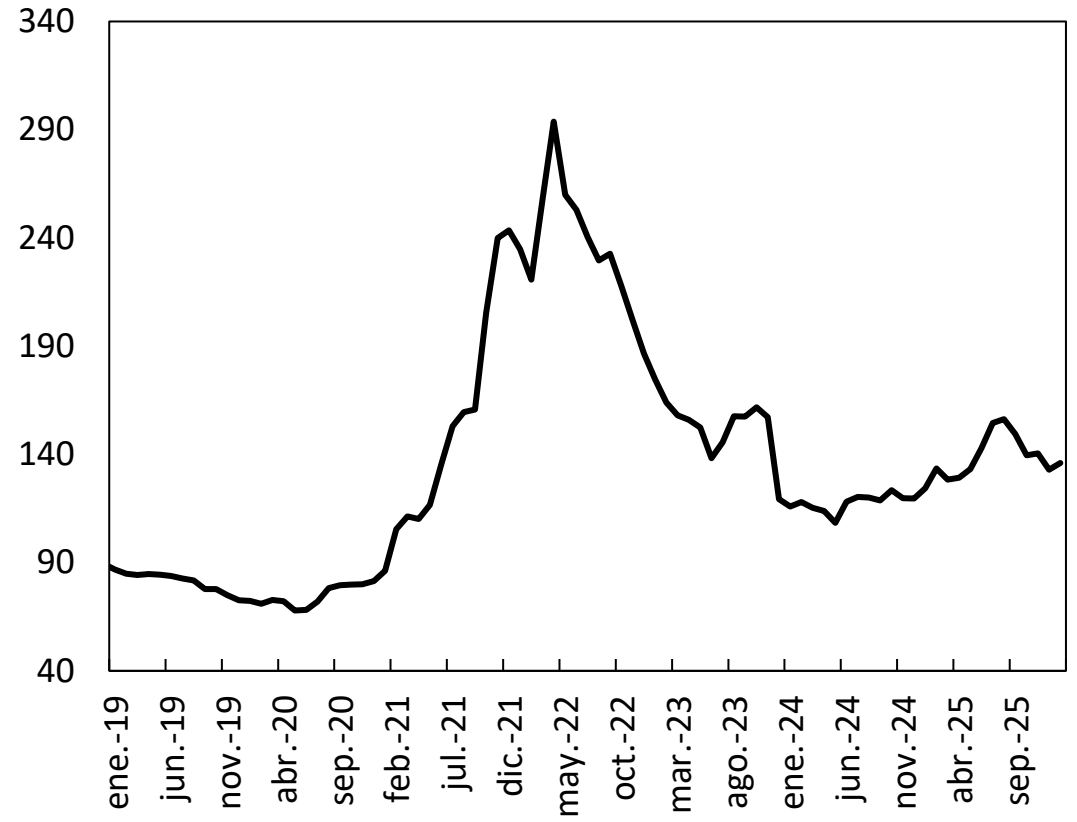

Fuente: Banco Mundial, CMO febrero 2026.

3. Inflación y política monetaria

		Indicadores de inflación al consumidor (variación anual)											
Indicador		Ponderador	mar-25	abr-25	may-25	jun-25	jul-25	ago-25	sep-25	oct-25	nov-25	dic-25	ene-26
1	IPC total	100.0	2.4	2.3	2.4	2.7	2.7	2.9	3.0		2.7	2.7	2.4
2	IPC alimentos	13.7	3.0	2.8	2.9	3.0	2.9	3.2	3.1		2.6	3.1	2.9
3	IPC energía	6.4	-3.3	-3.7	-3.5	-0.8	-1.6	0.2	2.8		4.2	2.3	-0.1
4	IPC energía de materias primas	3.1	-9.5	-11.5	-11.6	-7.9	-9.0	-6.2	-0.4		1.2	-3.0	-7.3
4.1	IPC de gasolina	3.0	-9.8	-11.8	-12.0	-8.3	-9.5	-6.6	-0.5	-1.7	0.9	-3.4	-7.5
5	IPC energía de servicios	3.3	4.2	6.2	6.8	7.5	7.2	7.7	6.4		7.4	7.7	7.2
6	IPC excluyendo alimentos y energía	79.9	2.8	2.8	2.8	2.9	3.1	3.1	3.0		2.6	2.6	2.5
7	IPC bienes excluyendo alimentos y energía	19.2	-0.1	0.1	0.3	0.7	1.2	1.5	1.5		1.4	1.4	1.1
7.1	Ropa	2.4	0.3	-0.7	-0.9	-0.5	-0.2	0.2	-0.1		0.2	0.6	1.7
7.2	Computadores	0.3	-5.4	-5.6	-3.5	-0.3	-1.8	-2.0	-0.7		-0.2	-0.6	1.6
7.3	Electrodomesticos	2.4	0.3	-0.7	-0.9	-0.5	-0.2	0.2	-0.1		0.2	0.6	1.7
7.4	Muebles para el hogar	3.3	-0.3	0.3	0.6	1.7	2.4	2.8	3.0		2.6	3.4	3.8
8.1	Vehiculos nuevos	3.8	0.0	0.3	0.4	0.2	0.4	0.7	0.8	0.9	0.6	0.3	0.4
8.2	Vehiculos usados	2.8	0.6	1.5	1.8	2.8	4.8	6.0	5.1	4.6	3.6	1.6	-2.0
9	Bienes asociados al cuidado médico	1.5	1.0	1.0	0.3	0.2	0.1	0.0	0.7		1.1	1.5	0.3
10	IPC servicios excluyendo energía	60.7	3.7	3.6	3.6	3.6	3.6	3.6	3.5		3.0	3.0	2.9
11	Servicios asociados con la vivienda	35.6	4.0	4.0	3.9	3.8	3.7	3.6	3.6		3.0	3.2	3.0
12	Servicios de renta	7.8	4.0	4.0	3.8	3.8	3.5	3.5	3.4		3.0	2.9	2.8
13	Servicios OER	26.2	4.4	4.3	4.2	4.2	4.1	4.0	3.8		3.4	3.4	3.3
14	Servicios de transporte	6.3	3.1	2.5	2.8	3.4	3.5	3.5	2.5		1.7	1.5	1.3
15	Servicios médicos	6.9	3.0	3.1	3.0	3.4	4.3	4.2	3.9		3.3	3.5	3.9
16	Servicios de educación	5.0	1.6	1.2	1.0	1.1	1.1	1.0	1.1		2.2	1.1	1.2
17	Hoteles	1.1	-3.7	-2.3	-1.7	-3.7	-4.8	-3.7	-0.8		-5.7	-1.8	-3.2
18	IPC exc. alimentos, energía y vivienda (supercore)	44.3	2.9	2.7	2.8	3.1	3.3	3.3	3.3		2.7	2.8	2.6
		Indicadores de inflación al productor (variación anual)											
18	IPP demanda final	100.0	3.2	2.4	2.7	2.4	3.2	2.7	3.0	2.8	3.0	3.0	2.9
19	IPP demanda final sin alimentos y energía	18.6	3.8	3.1	3.2	2.7	3.5	2.9	3.0	3.0	3.0	3.3	3.6
		Indicadores del deflactor implícito (Variación anual)											
20	PCE		2.4	2.3	2.5	2.6	2.6	2.7	2.8	2.7	2.8	2.9	
21	PCE básica		2.7	2.6	2.8	2.8	2.9	2.9	2.8	2.8	2.8	3.0	
	PCE bienes		-0.3	-0.3	0.1	0.6	0.6	0.9	1.4	1.3	1.5	1.7	
	PCE servicios		3.6	3.5	3.6	3.5	3.6	3.6	3.4	3.4	3.4	3.4	
22	PCE supercore		3.3	3.1	3.3	3.2	3.3	3.4	3.3	3.3	3.4	3.4	

Reducción

Aumento



Nota: Todas las medidas de inflación y sus expectativas se comparan con respecto a la meta puntual de la Reserva Federal 2%)

Fuente: Bloomberg.

Inflación para el total de los países miembros de la OCDE

(Porcentaje, variación anual)

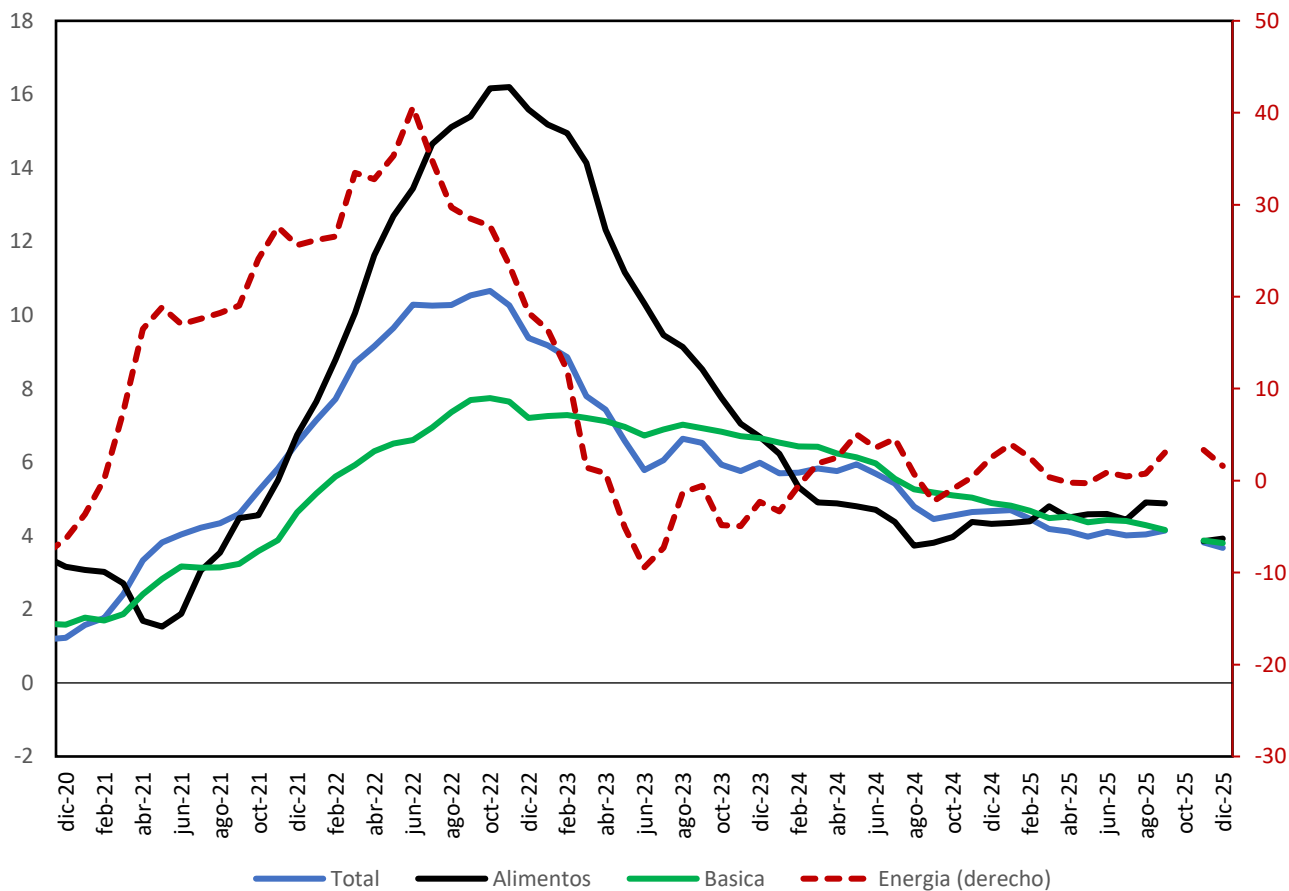

Inflación total promedio (FMI)

Reporte de enero 2026

(Porcentaje, variación anual)

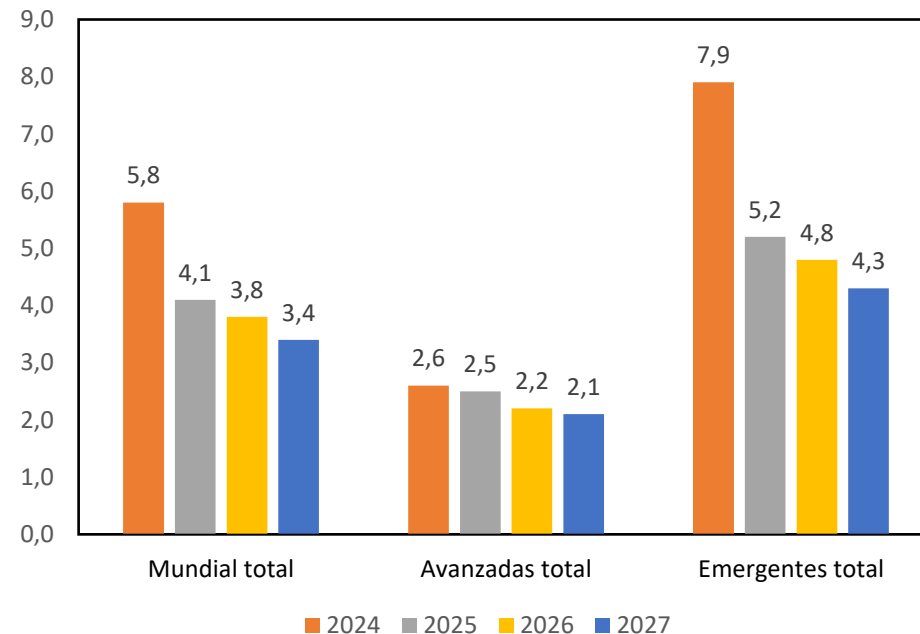

Datos WEO - Reporte de Octubre 2025			
	Mundial total	Avanzadas total	Emergentes total
2023	6.6	4.6	8.0
2024	5.8	2.6	7.9
2025	4.2	2.5	5.3
2026	3.7	2.2	4.7

4. Actividad económica externa

Contribuciones a la variación trimestral anualizada del PIB real de los Estados Unidos

(Porcentaje)

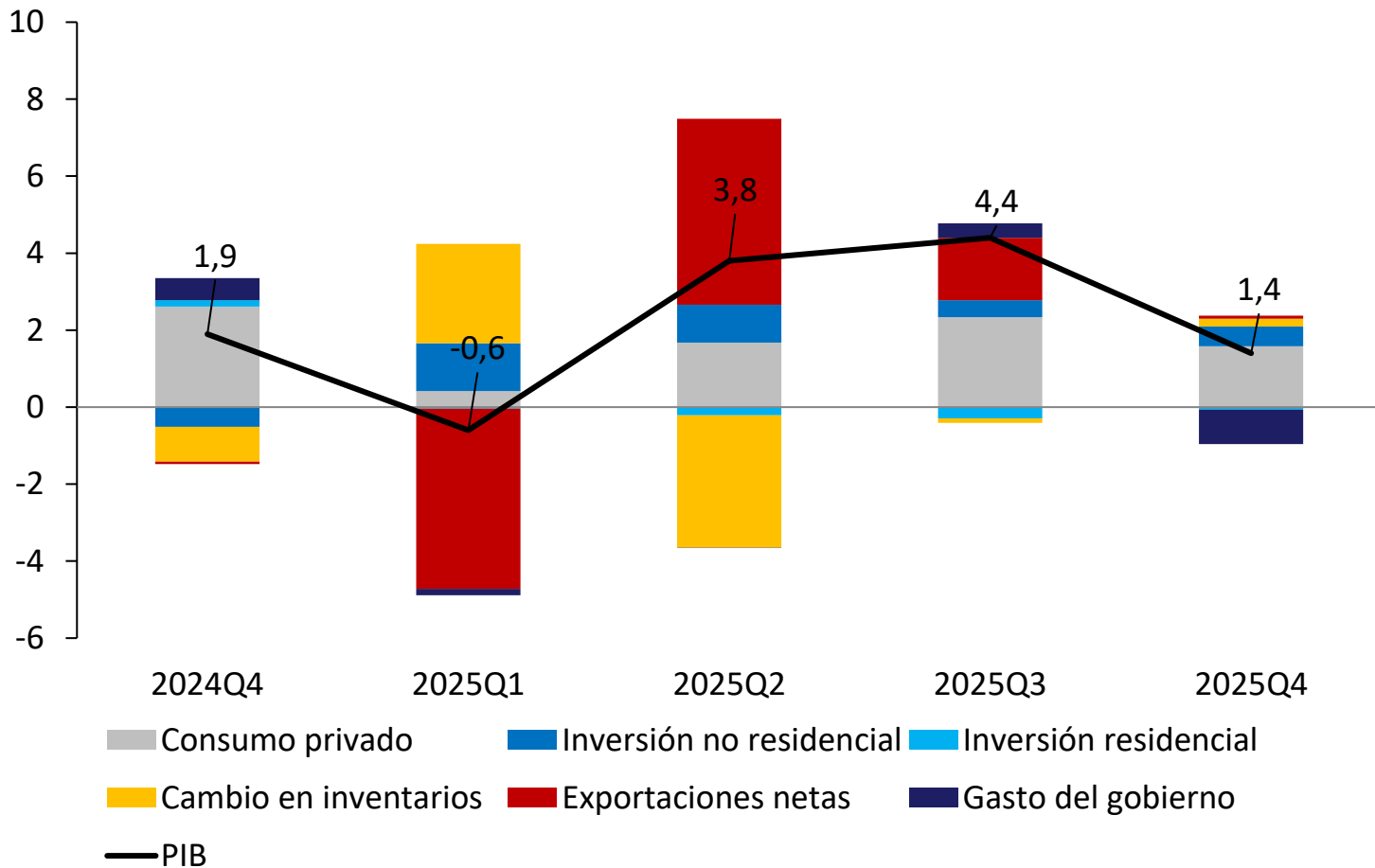

PIB real de los Estados Unidos Variación trimestral anualizada

Estados Unidos (QoQ SAAR)	2025Q2	2025Q3	2025Q4
PIB	3.8	4.4	1.4
Consumo privado (PCE)	2.5	3.5	2.4
Inversión bruta privada	-13.8	0.0	3.8
Gasto del gobierno	-0.10	2.20	-5.10
Exportaciones	-1.80	9.60	-0.90
Importaciones	-29.30	-4.40	-1.30

PIB real de los Estados Unidos Variación anual

Estados Unidos (Anuales)	2025Q2	2025Q3	2025Q4
PIB	2.1	2.3	2.2
Consumo privado (PCE)	2.7	2.6	2.2
Inversión bruta privada	0.0	-0.2	2.5
Gasto del gobierno	1.90	1.10	-1.00
Exportaciones	1.50	1.70	1.70
Importaciones	1.80	-1.70	-2.00

Indicador	Unidades	Promedio 2019/ Umbral	jun-25	jul-25	ago-25	sep-25	oct-25	nov-25	dic-25	ene-26	feb-26
Actividad económica											
Crecimiento del PIB real	(Variación trim. anual.)	2	3.8			4.4			1.4		
Nowcast de PIB de la Fed de Atlanta	(porcentaje, SAAR)	2	2.9	2.3	3.5	3.9	3.9	3.9	3.0	4.2	3.0
Indicador líder de actividad económica (Conference Board)	(Variación anual)	1.7	-4.00	-3.50	-3.50	-3.30	-3.30	-3.80	-3.90	-3.90	-3.90
Indice económico semanal de Nyfed	(porcentaje)	2	2.13	2.46	2.51	2.27	2.27	2.20	2.33	2.24	2.73
Indice de sorpresa económica Citi	(índice)	-19.5	-12.05	4.16	11.14	18.30	12.40	10.50	8.91	17.74	37.09
Producción Industrial	(Variación anual)	-0.8	0.6	1.9	1.2	1.9	1.8	2.1	1.3	2.3	
Órdenes de bienes de capital	(Millones de dólares)	74567.8	116064.0	105562.0	110856.0	113780.0	107490.0	124044.0	119449.0		
Crédito al consumo	(Variación anual)	4.7	0.3	0.2	0.1	0.3	0.3	0.5	3.3		
Confianza de los consumidores	(índice)	96.0	60.7	61.7	58.2	55.1	53.6	51	52.9	56.4	56.6
Tasa de ahorro personal	(porcentaje)	7.3	4.6	4.3	4.1	4.0	3.7	3.7	3.6		
Deflactor Implícito del Consumo	(Variación anual)	2.0	2.6	2.6	2.7	2.8	2.7	2.8	2.9		
Gasto personal	(Variación mensual)	0.4	0.5	0.7	0.6	0.4	0.5	0.4	0.4		
Ventas minoristas reales	(Variación mensual)	0.5	1	0.6	0.5	0.1	-0.2	0.6	0		
Inventarios empresas	(USD, Millions)	682463.6	906960	908006	907383	911532	913477	915713	917966		
Inventarios empresas	(Variación anual)	4.8	1.4	1.3	1.0	1.8	1.7	1.9	2.8		
Inventarios empresas	(Variación mensual)	0.1	0.2	0.1	-0.1	0.5	0.2	0.2	0.2		
ISM Manufacturero	(índice)	50.0	49	48.4	48.9	48.9	48.8	48	47.9	52.6	52.4
ISM Servicios	(índice)	50.0	50.8	50.5	51.9	50.3	52	52.4	53.8	53.8	
PMI Compuesto	(índice)	50.0	52.9	55.1	54.6	53.9	54.6	54.2	52.7	53	52.3
PMI Manufacturero	(índice)	50.0	52.9	49.8	53	52	52.5	52.2	51.8	52.4	51.6
PMI Servicios	(índice)	50.0	52.9	55.7	54.5	54.2	54.8	54.1	52.5	52.7	52.3
Exportaciones	(Millones de dólares)	212.8	280.2	283.6	283.7	293.9	302.6	292.3	287.3		
Importaciones	(Millones de dólares)	259.4	337.9	357.5	338.9	341.6	331.3	345.3	357.6		
Algunos indicadores monitoreados por Business Cycle Dating Committee											
Ingreso real sin transferencias			106.2	106.6	106.6	106.7	106.6	106.8	106.6		
Nóminas no agrícolas			1015.2	1015.6	1015.1	1015.6	1014.7	1015.0	1015.3	1016.1	
Consumo real			109.3	109.9	110.2	110.3	110.6	110.8	110.9		
Producción manufacturera y ventas comerciales	(índice)	(dic 2021=100)	106.1	106.7	106.5	105.7	105.8	105.9			
Empleo (encuesta a hogares)			104.7	104.5	104.7	104.9		104.9	105.1	105.4	
Producción industrial			101.5	101.9	101.6	101.7	101.3	101.4	101.6	102.3	

Crecimiento PIB real Estados Unidos

(Proyecciones de organismos internacionales y analistas)

(Porcentaie)

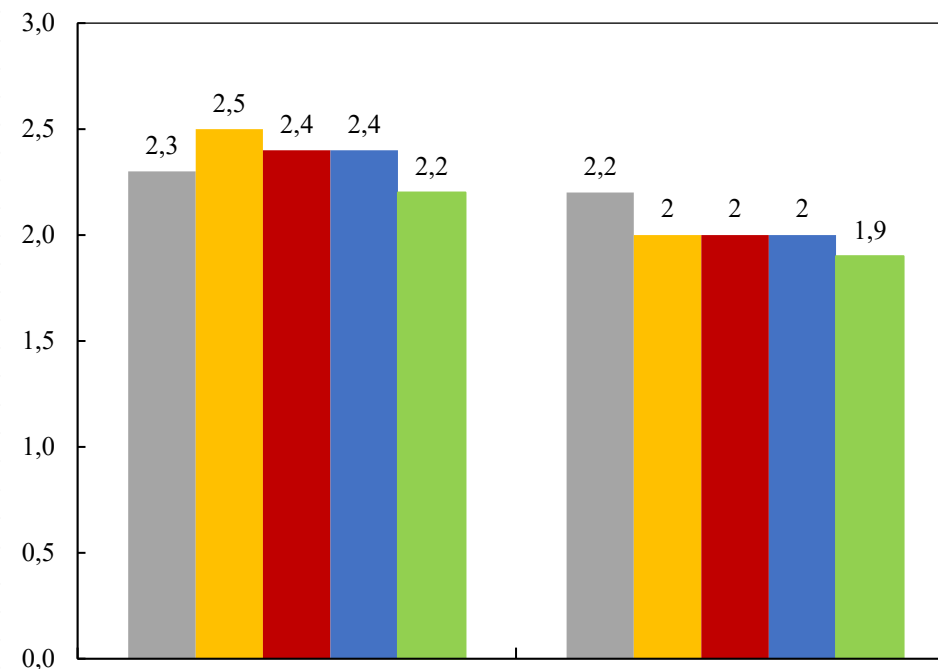

■ Focus Economics ■ Bloomberg
■ JPM ■ Fondo Monetario Internacional
■ Banco Mundial

Deterioro

Mejora

Condiciones empresariales globales (PMI)

(índice)

(índice, umbral=50)

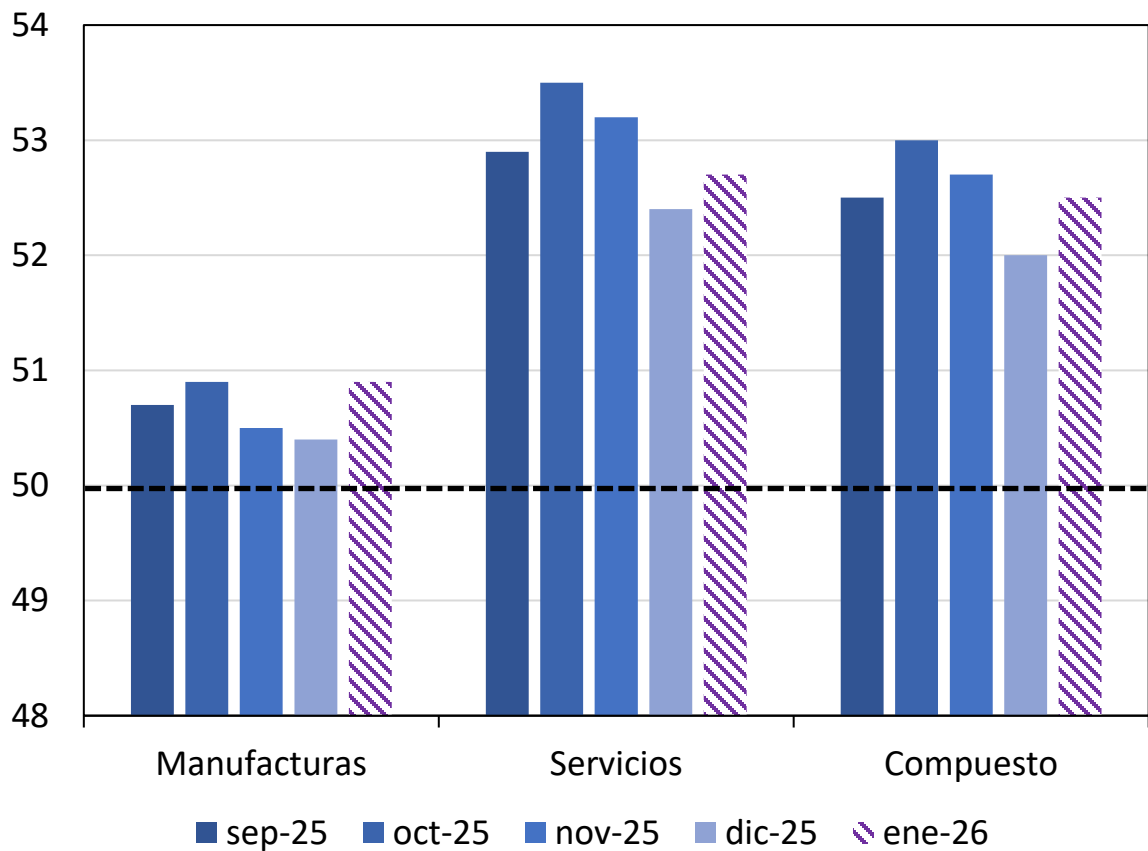

Fuente: Bloomberg

Crecimiento económico mundial anual (Organismos internacionales y analistas)

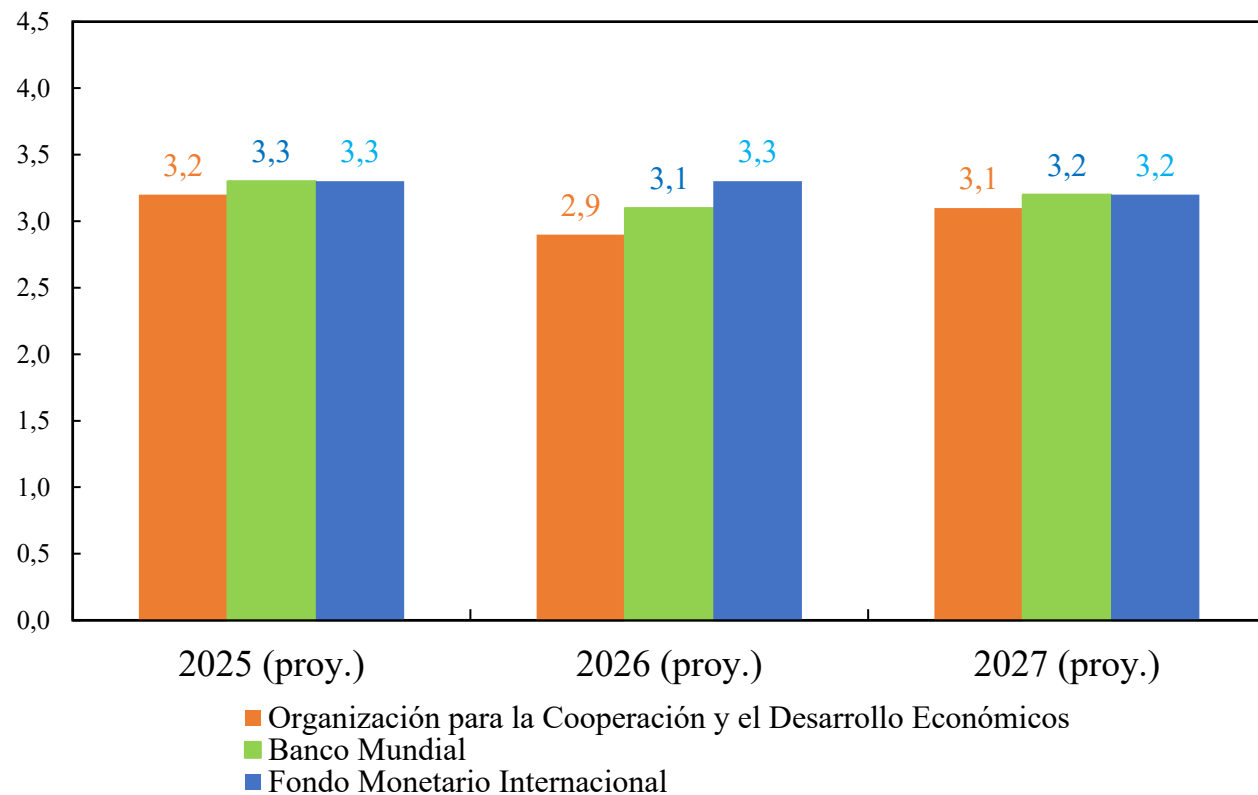

Fuente: Fondo Monetario Internacional (enero 2026), Banco Mundial (enero 2026) y OECD (diciembre 2025).

PIB real de algunos socios comerciales

(2019=100)

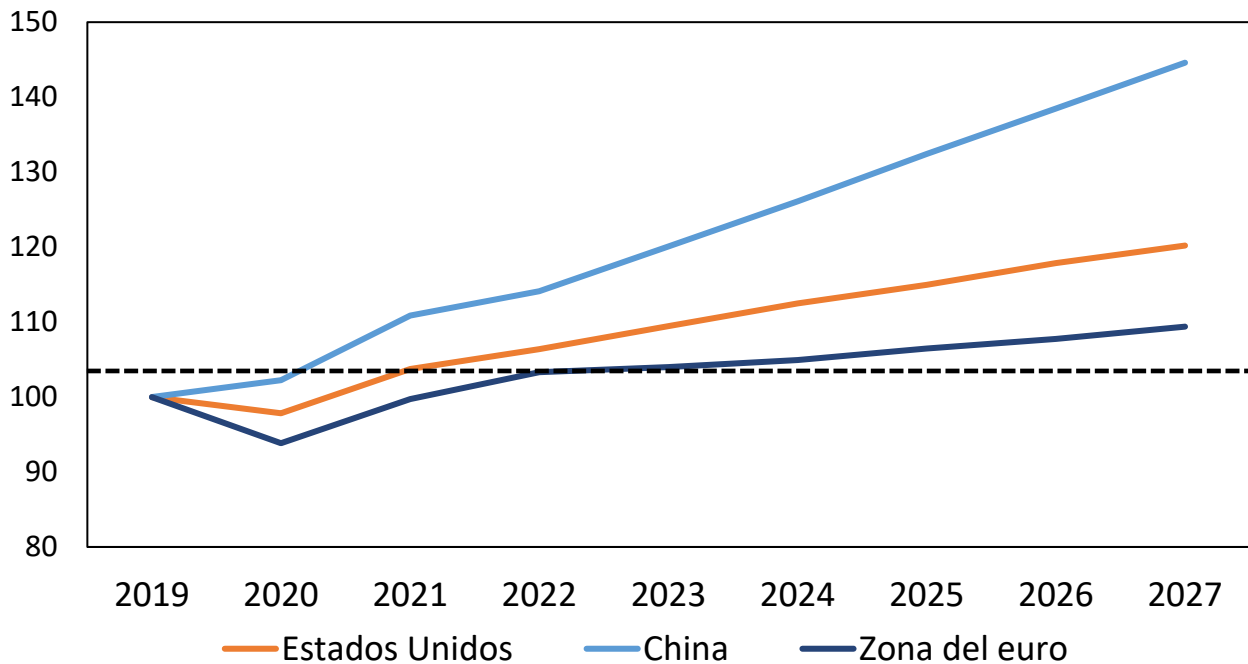

(2019=100)

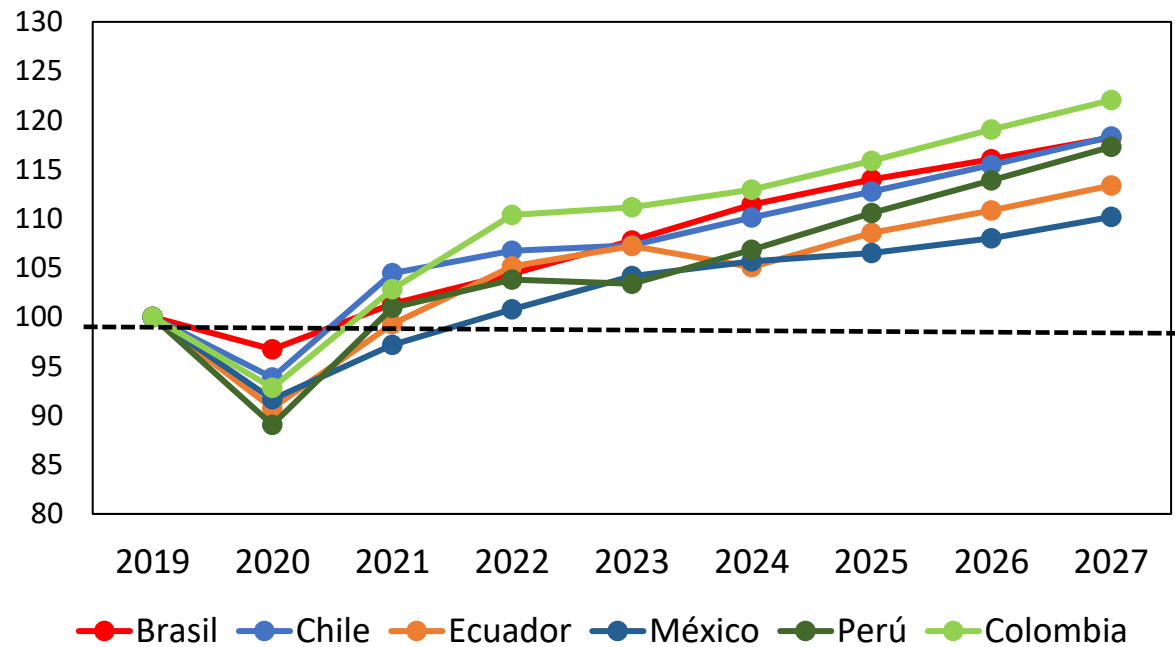

Nota: Color verde sugiere revisiones al alza frente al mes anterior con respecto a abril. Color rojo indica el caso contrario. Color naranja sugiere que no hay cambios.

Comercio Exterior

Exportaciones FOB

Enero 2026

Cifras resumen exportaciones

EXPORTACIONES DÓLARES FOB - MES A MES									
	US\$ Mill.			Var. Anual (%)		Contribución a la var. anual		Participación (%)	
	dic-25	ene-25	ene-26	dic-25	ene-26	dic-25	ene-26	dic-25	ene-26
Bienes básicos de origen minero	2,193	1,776	2,024	-2.7%	14.0%	-1.4	6.6	48.2%	47.6%
Bienes básicos de origen agrícola	812	755	981	10.0%	29.9%	1.6	6.0	17.9%	23.1%
Resto de exportaciones	1,541	1,245	1,247	3.5%	0.2%	1.2	0.1	33.9%	29.3%
Total	4,545	3,777	4,253	1.4%	12.6%	1.4	12.6	100.0%	100.0%

USD Millones	
ene-25	3,777
nov-25	4,018
dic-25	4,545
ene-26	4,253

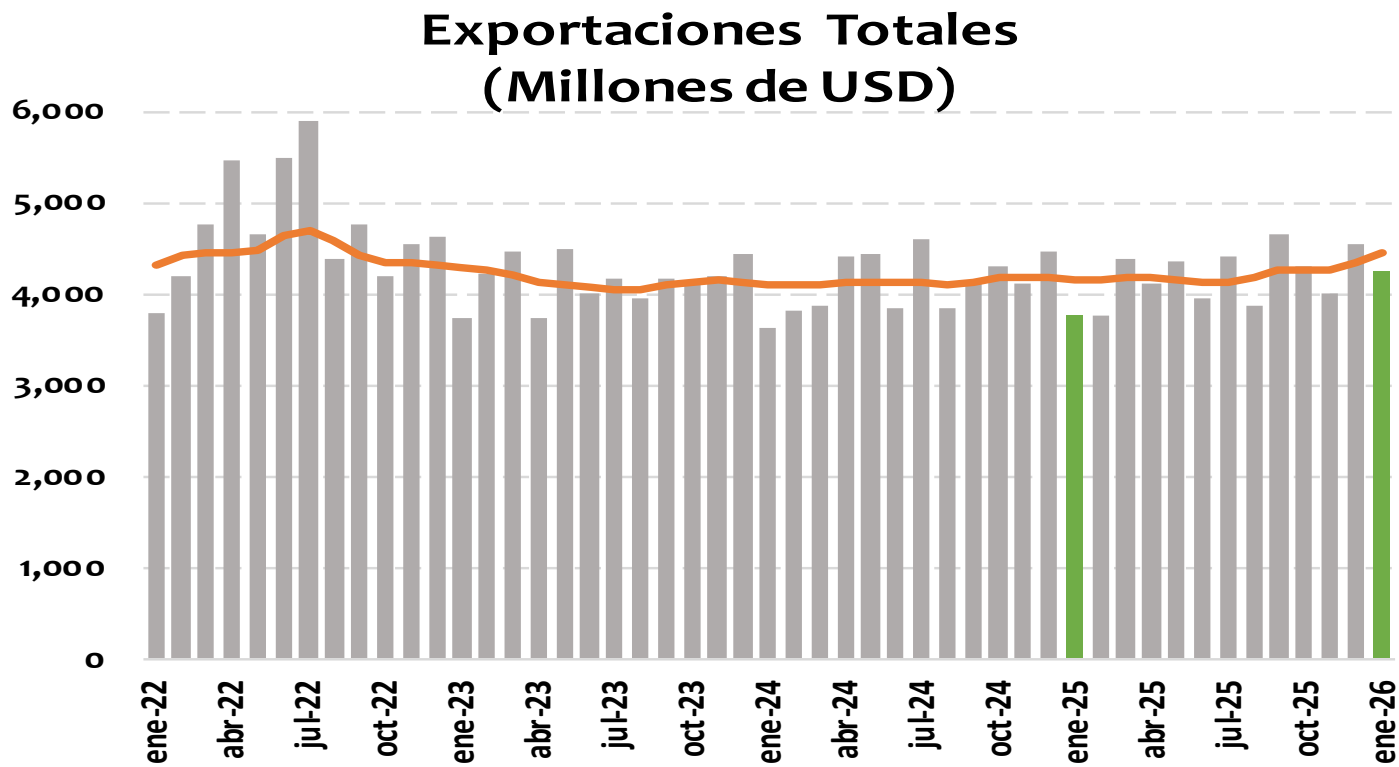

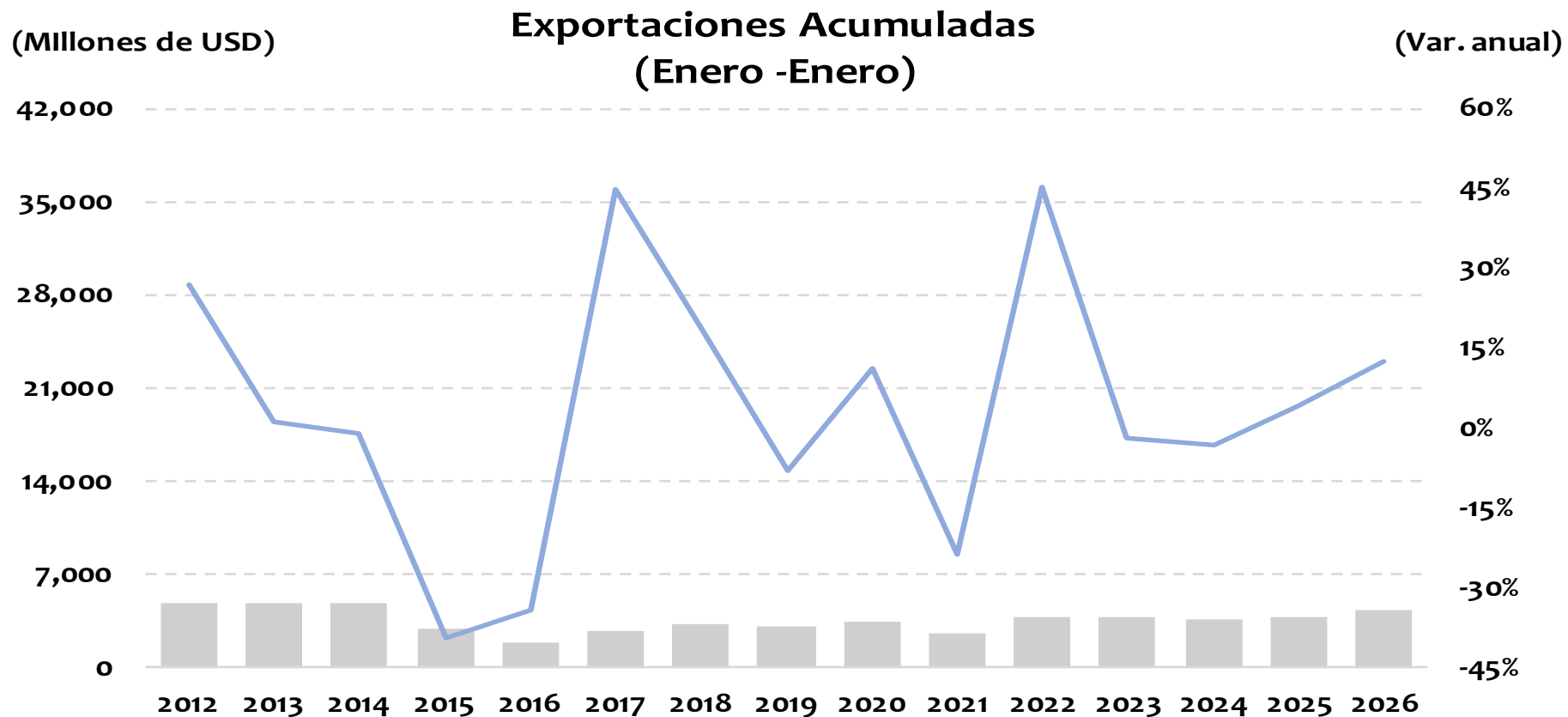

	US\$ Millones	Var. Anual
Mes de Enero 2025	3,777	4.3%
Mes de Enero 2026	4,253	12.6%

USD Millones	
ene-25	1,776
nov-25	1,671
dic-25	2,193
ene-26	2,024

En ene-26 representó el 47.6% de las expo totales

Exportaciones - bienes basicos de origen minero (petroleo y derivados, carbon, ferroníquel y oro) (Millones de USD)

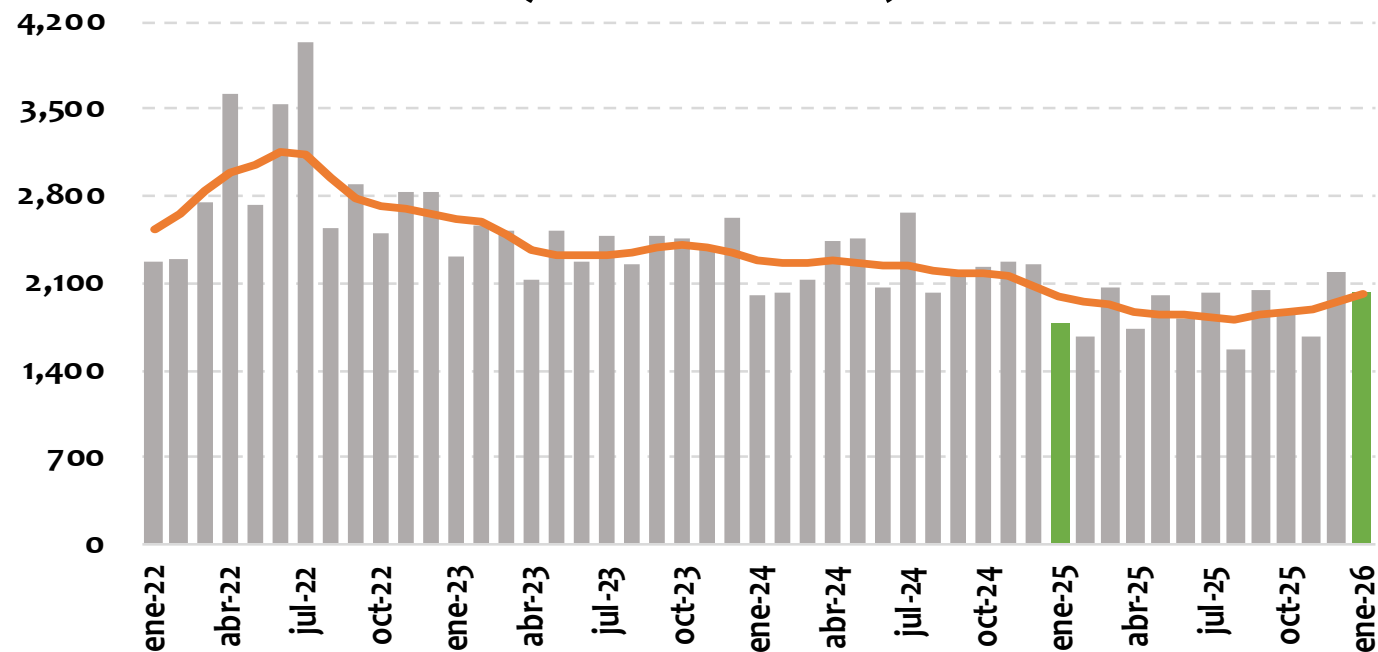

EXPORTACIONES - VALOR

Enero 2026				
	Variación anual [Contribución]	Rubro	Variación anual del rubro	Contribución a var. anual
Total exportaciones	12.6%			
Bienes de origen minero	14% [07]	Oro	109%	9.5
		Carbón, lignítico y turba	11%	1.0
		Refinación del petróleo y otros	09%	0.5
		Ferroníquel	-100%	-0.9
		Petróleo crudo	-15%	-3.5
Acumulado Enero - Enero 2026				
Total exportaciones	13%			
Bienes de origen minero	14% [07]	Oro	108.8%	9.5
		Carbón, lignítico y turba	11.3%	1.0
		Refinación del petróleo y otros	9.2%	0.5
		Ferroníquel	-100.0%	-0.9
		Petróleo crudo	-14.9%	-3.5

USD Millones	
ene-25	755
nov-25	915
dic-25	812
ene-26	981

En ene-26 representó el 23.1% de las expo totales

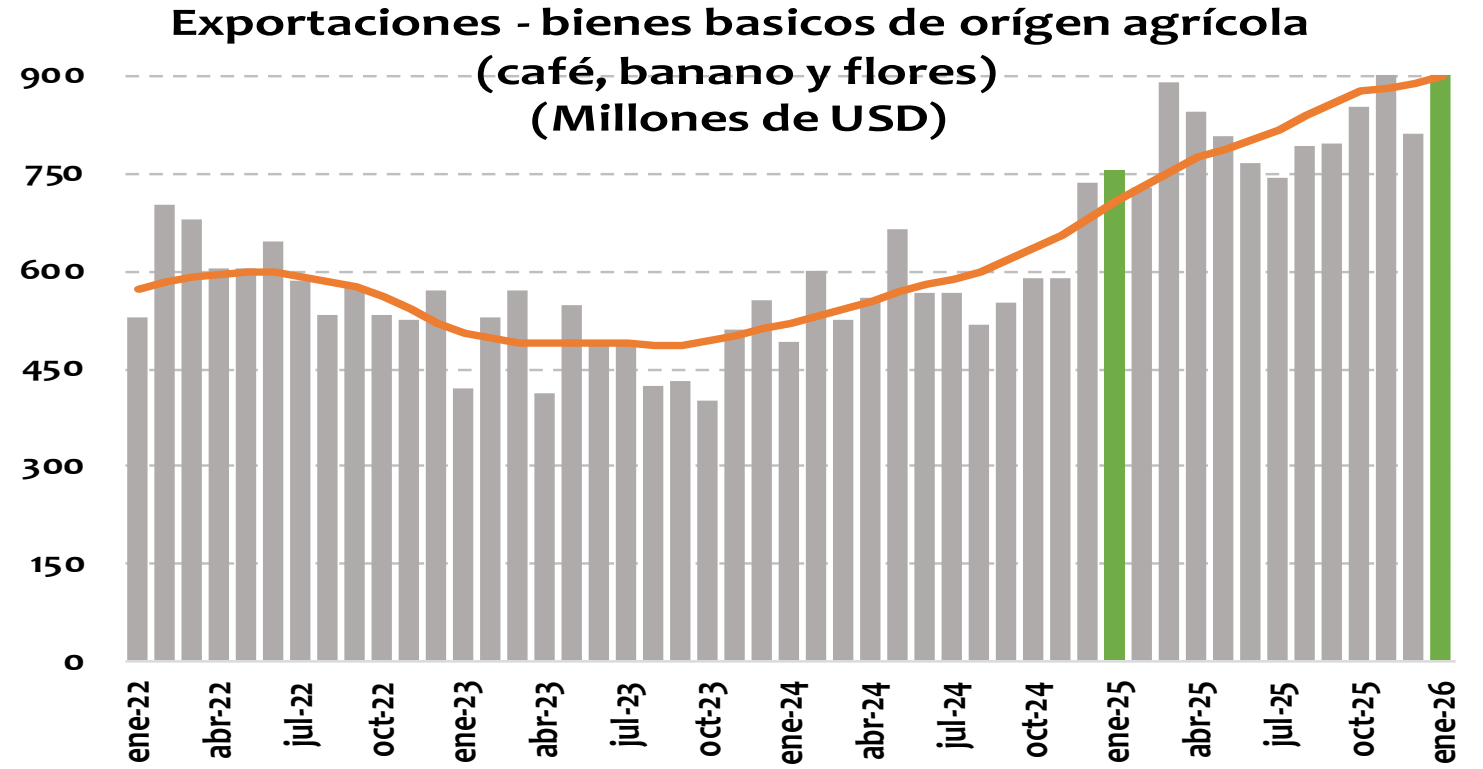

EXPORTACIONES - VALOR

Enero 2026				
	Variación anual [Contribución]	Rubro	Variación anual del rubro	Contribución a var. anual
Total exportaciones	12.6%			
Bienes de origen agrícola	30% [06]	Café (sin tostar)	33%	4.1
		Banano	76%	2.1
		Flores	-04%	-0.2
Acumulado Enero - Enero 2026				
Total exportaciones	13%			
Bienes de origen agrícola	30% [06]	Café (sin tostar)	33.5%	4.1
		Banano	75.7%	2.1
		Flores	-3.8%	-0.2

Resto de exportaciones (Millones de USD)

USD Millones	
ene-25	1,245
nov-25	1,433
dic-25	1,541
ene-26	1,247

En ene-26 representó el 29.3% de las expo totales

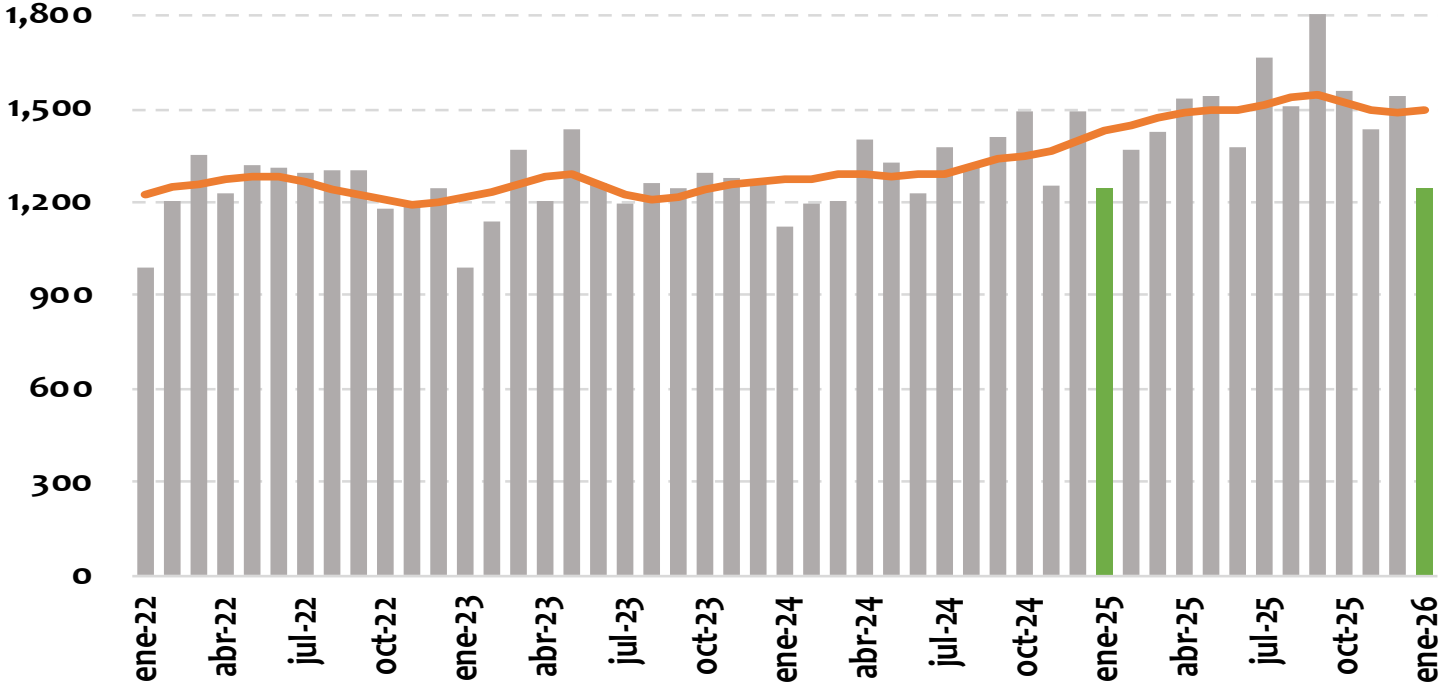

Fuente: DANE; cálculos del Banco de la República

EXPORTACIONES - VALOR

Enero 2026				
	Variación anual [Contribución]	Rubros	Variación anual del rubro	Contribución a var. anual
Total exportaciones	12.6%			
Resto de exportaciones	00% [00]	Alimentos, bebidas y tabaco sin café	15%	1.1
		Vehículos automotores y otros tipos de transporte	298%	1.0
		Productos químicos	07%	0.5
Acumulado Enero - Enero 2026				
Total exportaciones	13%			
Resto de exportaciones	00% [00]	Alimentos, bebidas y tabaco sin café	14.8%	1.1
		Vehículos automotores y otros tipos de transporte	297.6%	1.0
		Productos químicos	6.6%	0.5

	Exportaciones totales	Bienes Mineros	Bienes Agrícolas	Resto de Bienes
	<i>ÍNDICES DE PRECIOS</i>			
Enero 26 vs Enero 25	-1.5%	-9.9%	25.4%	3.1%
Enero 26 vs Enero 24	3.4%	-10.5%	72.6%	5.8%
Ene - Ene 26 vs Oct - Oct 25	0.6%	-0.4%	5.5%	-0.5%
Ene - Ene 26 vs Ene - Ene 25	-1.5%	-9.9%	25.4%	3.1%
Ene - Ene 26 vs Ene - Ene 24	3.4%	-10.5%	72.6%	5.8%

	Exportaciones totales	Bienes Mineros	Bienes agrícolas	Resto de bienes
	<i>INDICES DE CANTIDADES</i>			
Enero 26 vs Enero 25	14.3%	26.4%	3.6%	-2.8%
Enero 26 vs Enero 24	13.5%	12.6%	15.9%	5.0%
Ene - Ene 26 vs Oct - Oct 25	-1.6%	7.8%	8.8%	-19.6%
Ene - Ene 26 vs Ene - Ene 25	14.3%	26.4%	3.6%	-2.8%
Ene - Ene 26 vs Ene - Ene 24	13.5%	12.6%	15.9%	5.0%

Avance DIAN

Importaciones CIF

Enero 2026

Cifras resumen importaciones

IMPORTACIONES DÓLARES CIF - MES A MES									
	US\$ Mill.			Var. Anual (%)		Contribución a la var. anual		Participación (%)	
	dic-25	ene-25	ene-26	dic-25	ene-26	dic-25	ene-26	dic-25	ene-26
Bienes de consumo	1,783	1,318	1,657	30.6%	25.7%	7.4%	6.3%	29.5%	28.1%
Bienes intermedios	2,628	2,605	2,573	-7.3%	-1.2%	-3.6%	-0.6%	43.4%	43.6%
Bienes de capital	1,638	1,455	1,672	13.0%	14.9%	3.3%	4.0%	27.1%	28.3%
Total	6,051	5,379	5,903	7.1%	9.7%	7.1%	9.7%	100.0%	100.0%

USD Millones	
ene-25	5,379
nov-25	5,890
dic-25	6,051
ene-26	5,903

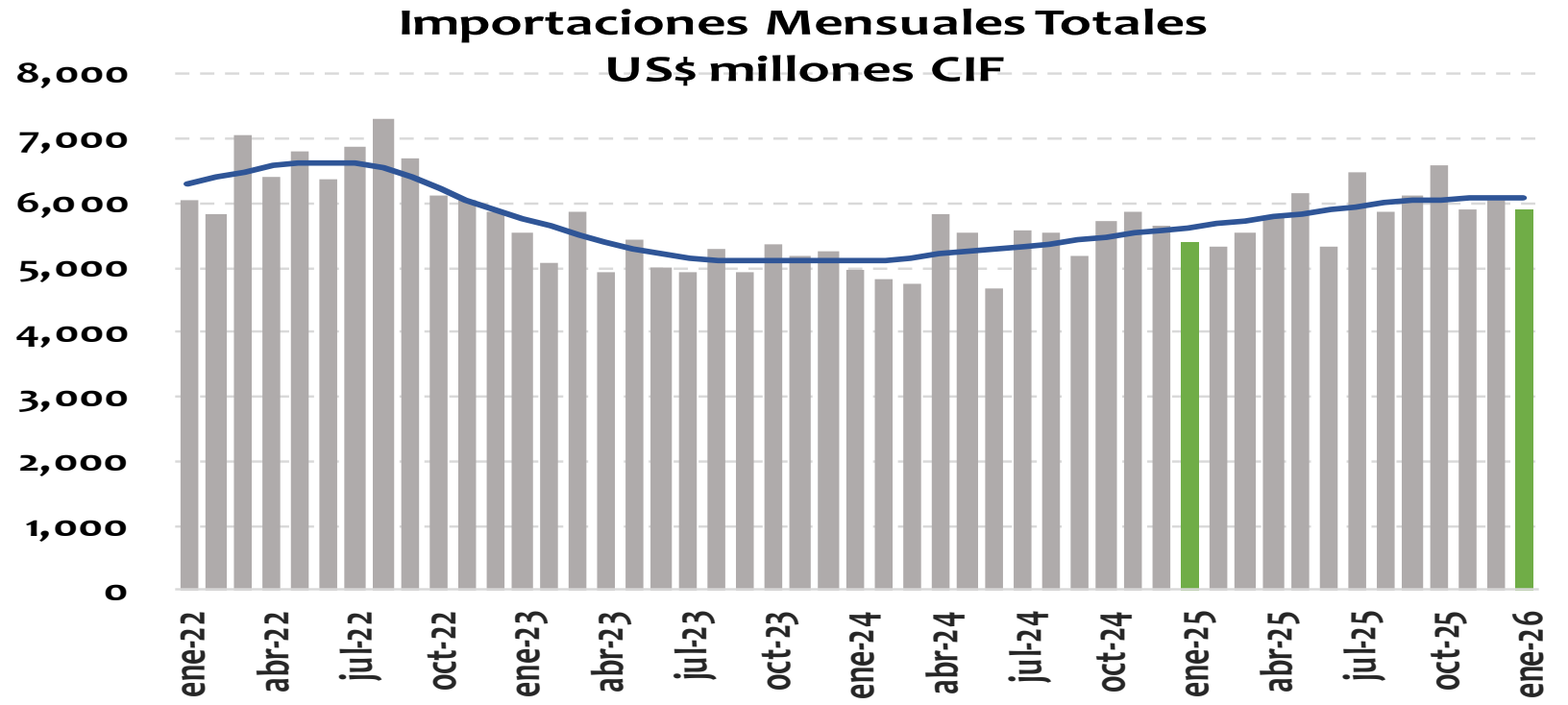

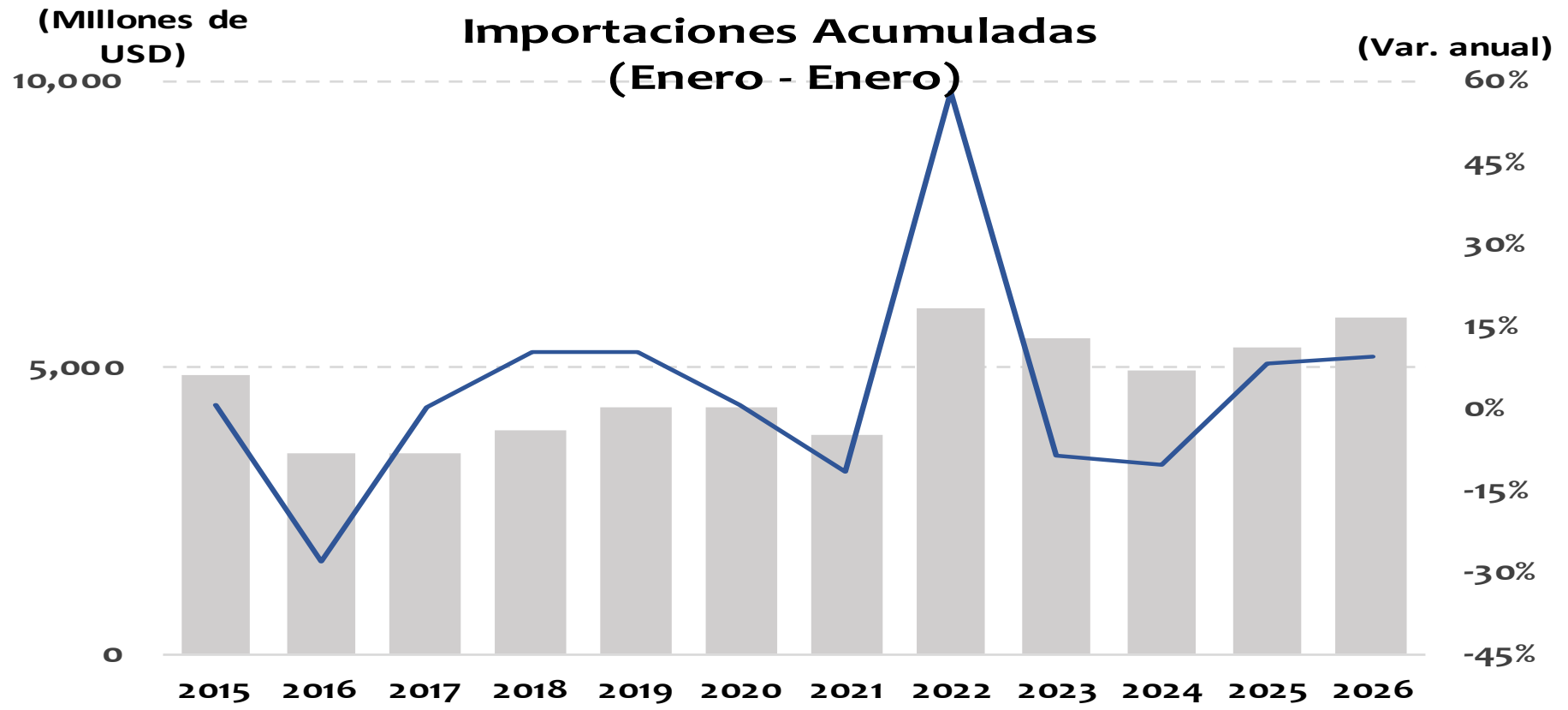

	US\$ Millones	Var. Anual
Mes de Enero 2025	5,379	8.5%
Mes de Enero 2026	5,903	9.7%

USD Millones	
ene-25	2,605
nov-25	2,503
dic-25	2,628
ene-26	2,573

En ene-26 representó el 43.6% de las impo totales

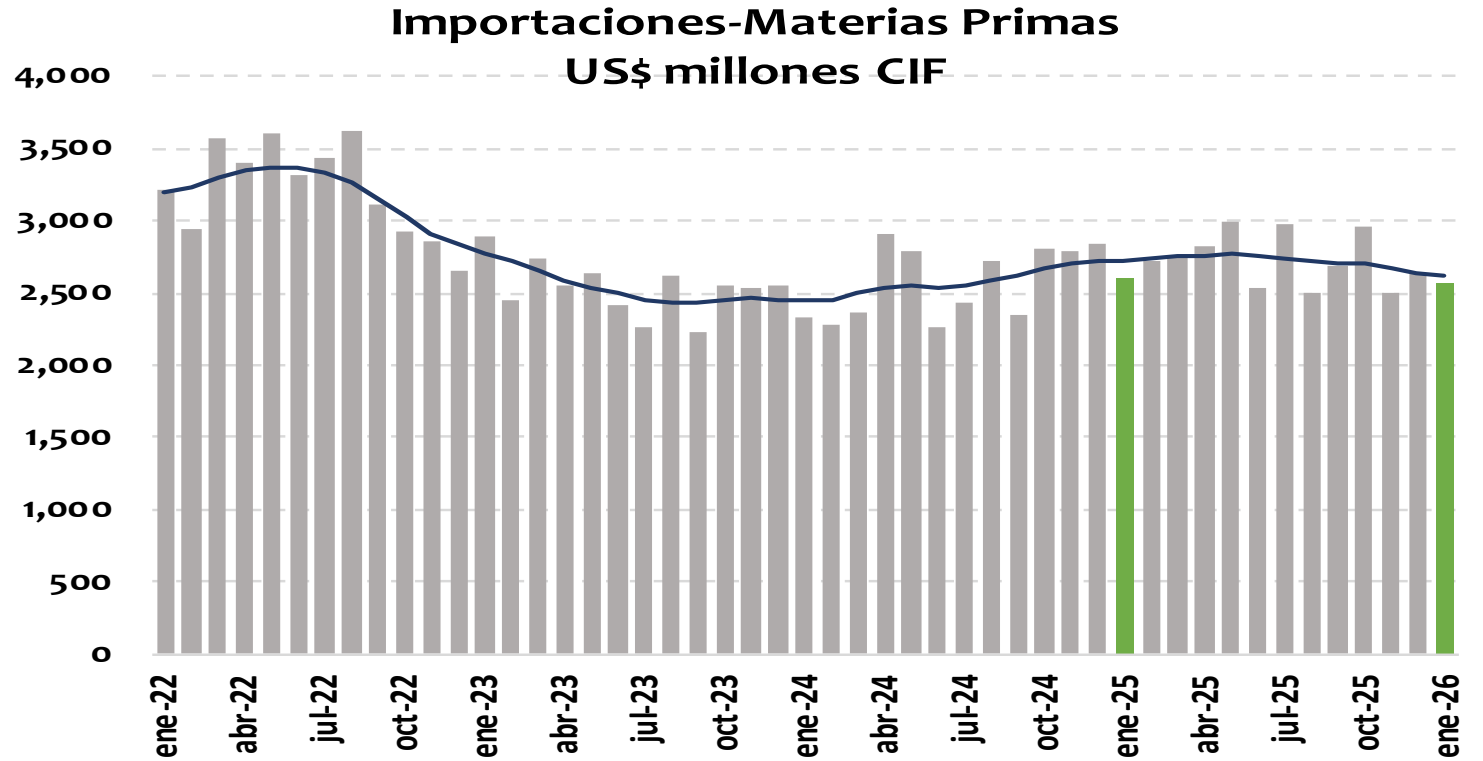

IMPORTACIONES - VALOR

Enero 2026				
	Variación anual [Contribución]	Rubro	Variación anual del rubro	Contribución a var. anual
Total importaciones	9.7%			
Materias primas	-01% [-01]	Combustibles	-31%	-2.7
		Materias primas para la agricultura	03%	0.1
		Materias primas para la industria	06%	2.0
Acumulado Enero - Enero 2026				
Total importaciones	10%			
Materias primas	-01% [-01]	Combustibles	-31.3%	-2.7
		Materias primas para la agricultura	2.5%	0.1
		Materias primas para la industria	5.6%	2.0

USD Millones	
ene-25	1,455
nov-25	1,578
dic-25	1,638
ene-26	1,672

En ene-26
representó el 28.3%
de las impo totales

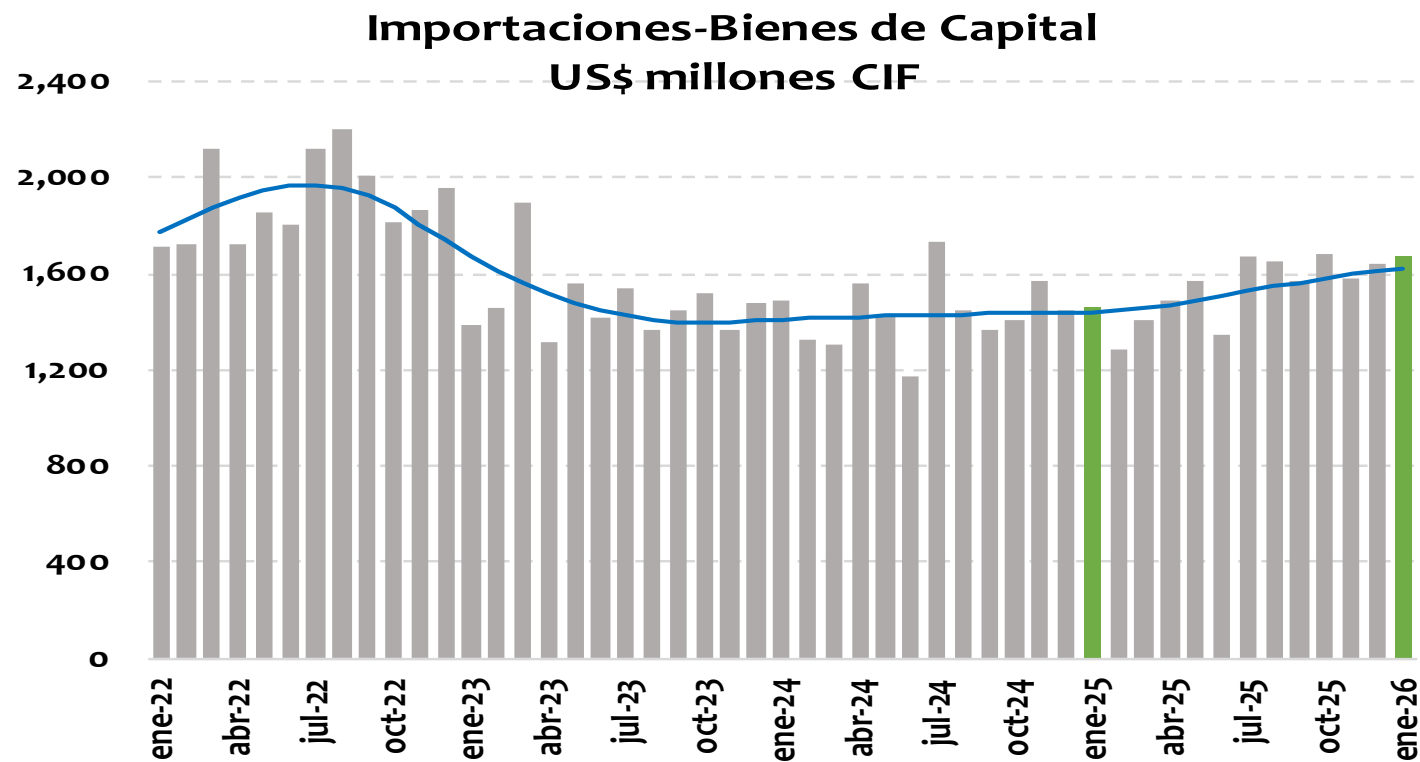

IMPORTACIONES - VALOR				
Enero 2026				
	Variación anual [Contribución]	Rubro	Variación anual del rubro	Contribución a var. anual
Total importaciones	9.7%			
Bienes de Capital	15% [04]	Equipo de transporte	57%	2.7
		Bienes de capital para la industria	04%	0.9
		Materiales de construcción	20%	0.5
		Bienes de capital para la agricultura	-06%	0.0
Acumulado Enero - Enero 2026				
Total importaciones	10%			
Bienes de Capital	15% [04]	Equipo de transporte	56.6%	2.7
		Bienes de capital para la industria	4.4%	0.9
		Materiales de construcción	19.8%	0.5
		Bienes de capital para la agricultura	-5.7%	0.0

USD Millones	
ene-25	1,318
nov-25	1,807
dic-25	1,783
ene-26	1,657

En ene-26 representó el 28.1% de las impo totales

Importaciones-Bienes de Consumo US\$ millones CIF

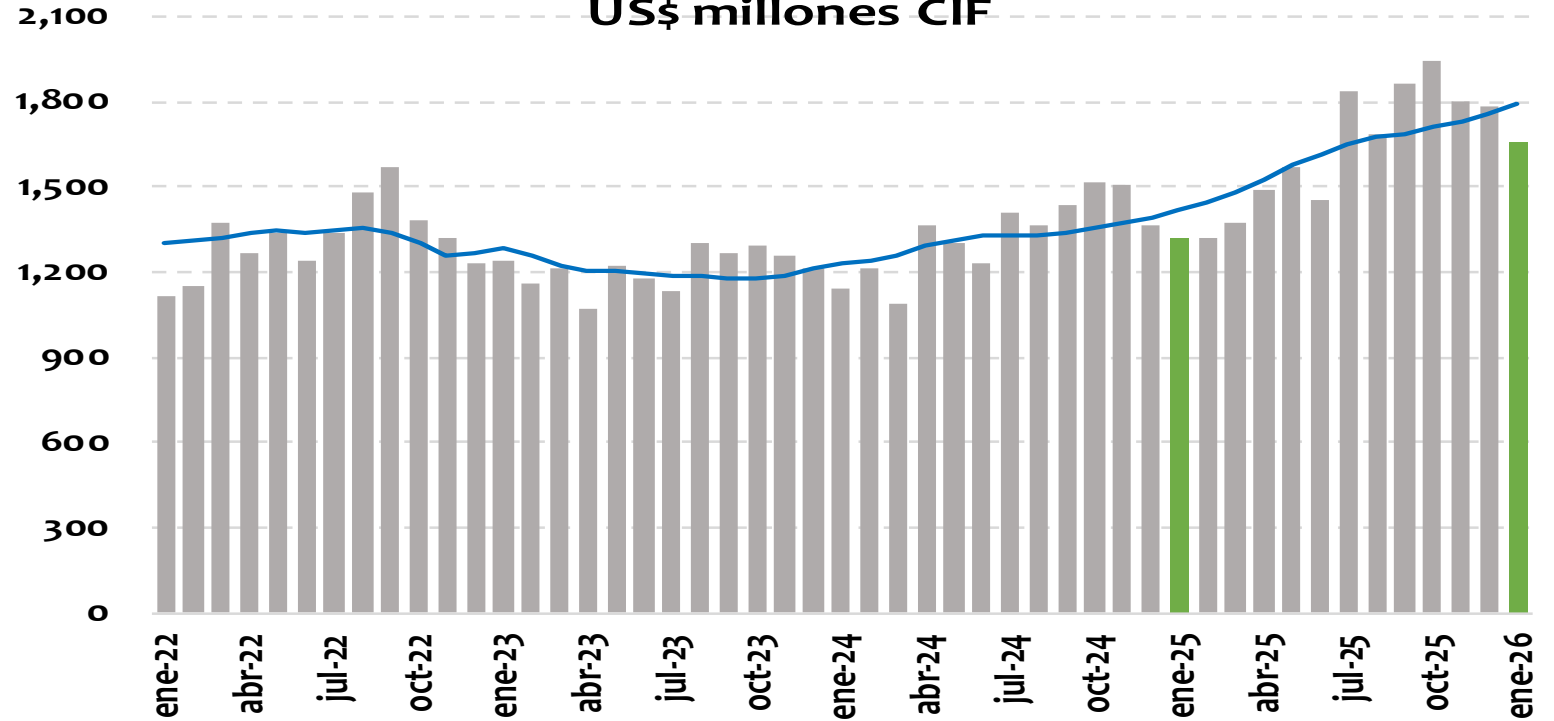

IMPORTACIONES - VALOR				
Enero 2026				
	Variación anual [Contribución]	Rubro	Variación anual del rubro	Contribución a var. anual
Total importaciones	9.7%			
Bienes de Consumo	26% [06]	Bienes de consumo no duradero	10.7%	1.5
		Productos farmacéuticos y de tocador	20%	1.0
		Productos alimenticios	09%	0.5
		Bienes de consumo duradero	45.2%	4.8
		Vehículos de transporte particular	63%	3.9
		Máquinas y aparatos de uso doméstico	29%	0.5
Acumulado Enero - Enero 2026				
Total importaciones	10%			
Bienes de Consumo	26% [06]	Bienes de consumo no duradero	10.7%	1.5
		Productos farmacéuticos y de tocador	19.6%	1.0
		Productos alimenticios	8.7%	0.5
		Bienes de consumo duradero	45.2%	4.8
		Vehículos de transporte particular	62.7%	3.9
		Máquinas y aparatos de uso doméstico	29.2%	0.5

FIN