



Anexo estadístico Informe de política monetaria



Documentos de trabajo de la Junta
Directiva del Banco de la República

VERSIÓN PÚBLICA

Indicadores económicos con cifras a agosto de 2024

30 de septiembre de 2024

DPI - SGPMIE

I. Inflación

Resultados inflación:

| Total | |
|---------------|-------------|
| (porcentaje) | |
| Agosto | 6.12 |
| Julio | 6.86 |
| Junio | 7.18 |
| Mayo | 7.16 |

| Básica SinAR* | |
|---------------|-------------|
| (porcentaje) | |
| Agosto | 5.51 |
| Julio | 5.81 |
| Junio | 6.01 |
| Mayo | 6.13 |

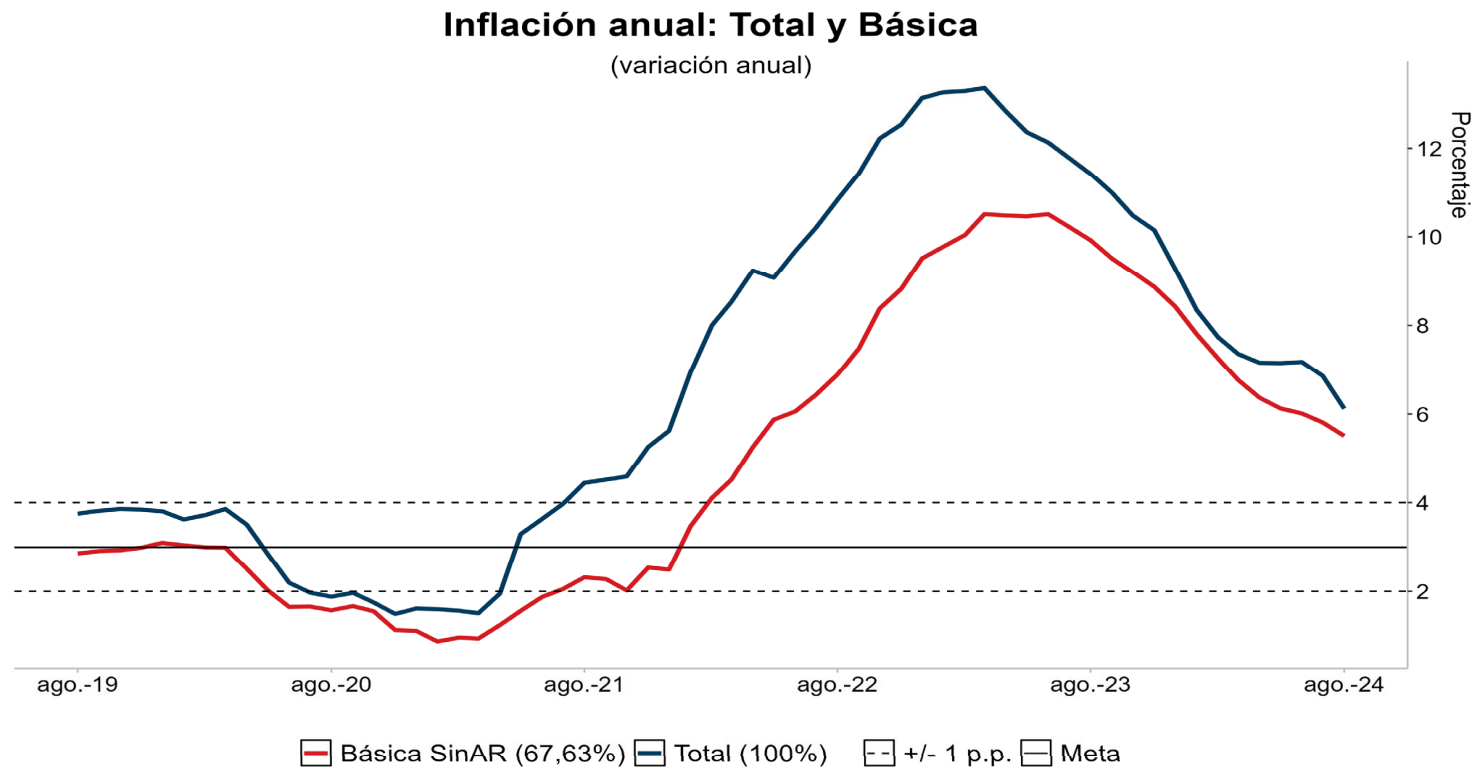

*Sin alimentos ni regulados.

Nota: Los valores entre paréntesis que acompañan la leyenda corresponden a la ponderación de la canasta.

Fuente: DANE, cálculos Banco de la República.

Indicadores de precios al consumidor y de inflación básica

A agosto de 2024

| Descripción | Ponderaciones nuevo IPC | | | | | | | | Contribución al cambio de la Inflación último Mes (p.b.) | Contribución al cambio de la Inflación Año Corrido (p.b.) | Descripción |
|--|-------------------------|--------------|--------------|-------------|-------------|-------------|-------------|-------------|--|---|----------------------|
| | | sep-23 | dic-23 | mar-24 | may-24 | jun-24 | jul-24 | ago-24 | | | |
| Total | 100 | 10,99 | 9,28 | 7,36 | 7,16 | 7,18 | 6,86 | 6,12 | -0,74 | -3,16 | Total |
| Sin alimentos | 84,95 | 10,88 | 10,33 | 8,76 | 7,83 | 7,64 | 7,24 | 6,78 | -0,38 | -2,82 | Sin alimentos |
| Bienes | 18,78 | 10,44 | 7,11 | 3,08 | 1,69 | 1,43 | 1,20 | 0,76 | -0,08 | -1,16 | Bienes |
| Servicios | 48,85 | 9,14 | 8,96 | 8,29 | 7,95 | 7,89 | 7,69 | 7,45 | -0,11 | -0,69 | Servicios |
| Arriendos | 25,16 | 6,83 | 7,56 | 8,11 | 8,11 | 7,99 | 7,99 | 7,92 | -0,02 | 0,05 | Arriendos |
| CFH | 8,79 | 15,59 | 13,44 | 10,83 | 9,94 | 9,75 | 9,20 | 8,99 | -0,02 | -0,41 | CFH |
| Resto | 14,91 | 8,31 | 7,93 | 6,58 | 6,10 | 6,24 | 5,99 | 5,41 | -0,07 | -0,33 | Resto |
| Regulados | 17,32 | 15,81 | 17,24 | 15,78 | 13,74 | 13,29 | 12,17 | 11,14 | -0,18 | -0,96 | Regulados |
| Servicios públicos | 6,69 | 9,72 | 13,65 | 13,33 | 11,65 | 12,52 | 11,94 | 10,86 | -0,08 | -0,20 | Servicios públicos |
| Combustible | 2,91 | 47,95 | 44,80 | 39,38 | 29,14 | 23,78 | 18,06 | 14,47 | -0,10 | -0,68 | Combustible |
| Transporte | 5,21 | 11,40 | 11,23 | 8,82 | 8,95 | 8,83 | 8,88 | 8,91 | 0,00 | -0,10 | Transporte |
| Educación | 2,38 | 11,54 | 11,53 | 12,38 | 12,41 | 12,42 | 12,41 | 12,41 | 0,00 | 0,02 | Educación |
| Resto | 0,13 | 12,07 | 12,07 | 10,03 | 10,03 | 10,03 | 10,03 | 10,03 | 0,00 | 0,00 | Resto |
| Alimentos | 15,05 | 11,47 | 5,00 | 1,73 | 4,40 | 5,27 | 5,26 | 3,38 | -0,36 | -0,34 | Alimentos |
| Perecederos | 3,15 | 13,93 | -0,47 | -3,42 | 9,94 | 12,46 | 12,38 | 5,47 | -0,30 | 0,27 | Perecederos |
| Procesados | 11,90 | 10,72 | 6,71 | 3,41 | 2,74 | 3,16 | 3,17 | 2,74 | -0,06 | -0,61 | Procesados |
| Indicadores de inflación básica | | | | | | | | | | | |
| Sin Alimentos | | 10,88 | 10,33 | 8,76 | 7,83 | 7,64 | 7,24 | 6,78 | | | |
| Núcleo 15 (p08) | | 10,34 | 9,46 | 7,64 | 7,17 | 7,10 | 6,74 | 6,26 | | | |
| Inflación sin alimentos ni regulados | | 9,51 | 8,42 | 6,77 | 6,13 | 6,01 | 5,81 | 5,51 | | | |
| Promedio indicadores inflación básica | | 10,24 | 9,41 | 7,72 | 7,04 | 6,92 | 6,60 | 6,18 | | | |

Lista Servicios: Lavado y Planchado de Ropa; Servicios Relacionado con la Copropiedad; Servicios Domésticos; Salud; Transporte otros (Mantenimiento y Reparaciones, Transporte Escolar, en Aviación, Intermunicipal e Internacional); Información y Comunicaciones;

Lista Regulados: Cuotas moderadas EPS; Certificados, documentos administrativos y pago de honorarios.

Fuente: DANE; cálculos realizados por el Banco de la República (BR) con clasificaciones provisionales

Contribuciones al cambio de la inflación anual en puntos porcentuales

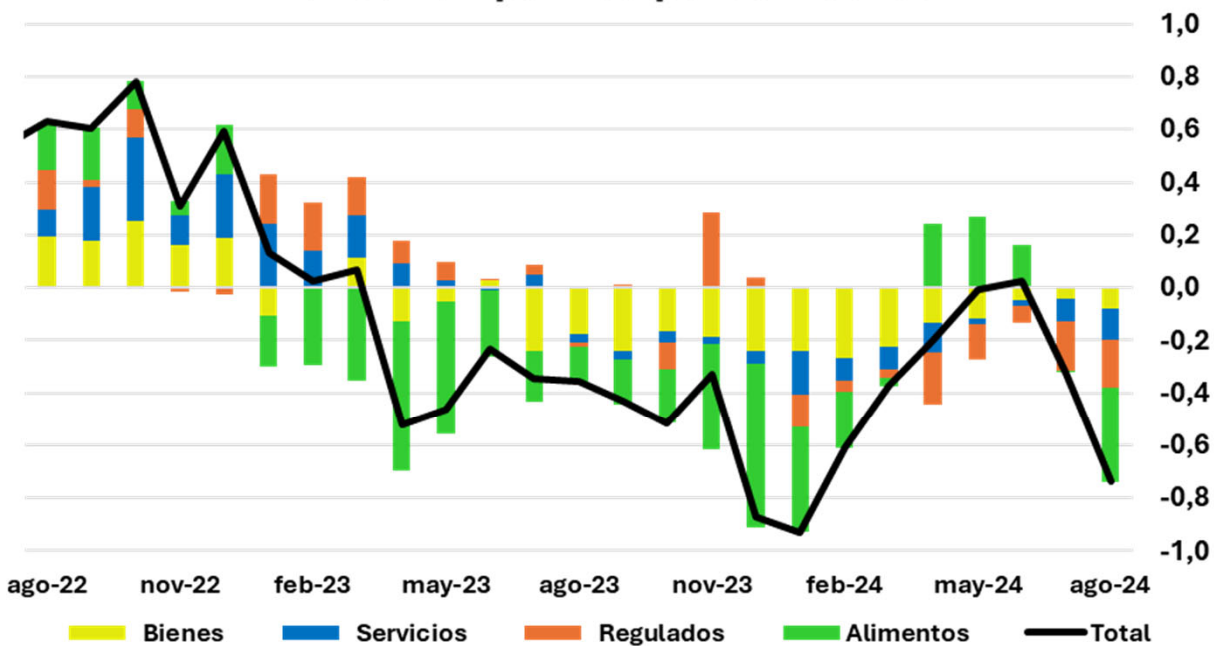

| Cambio de la inflación total | | -0,74 |
|-------------------------------------|------------------------|--------------|
| Descripción | Contribuciones en p.p. | |
| Bienes | -0,08 | |
| Servicios | -0,11 | |
| Regulados | -0,18 | |
| Alimentos | -0,36 | |

Contribuciones al cambio de la inflación básica anual en puntos porcentuales

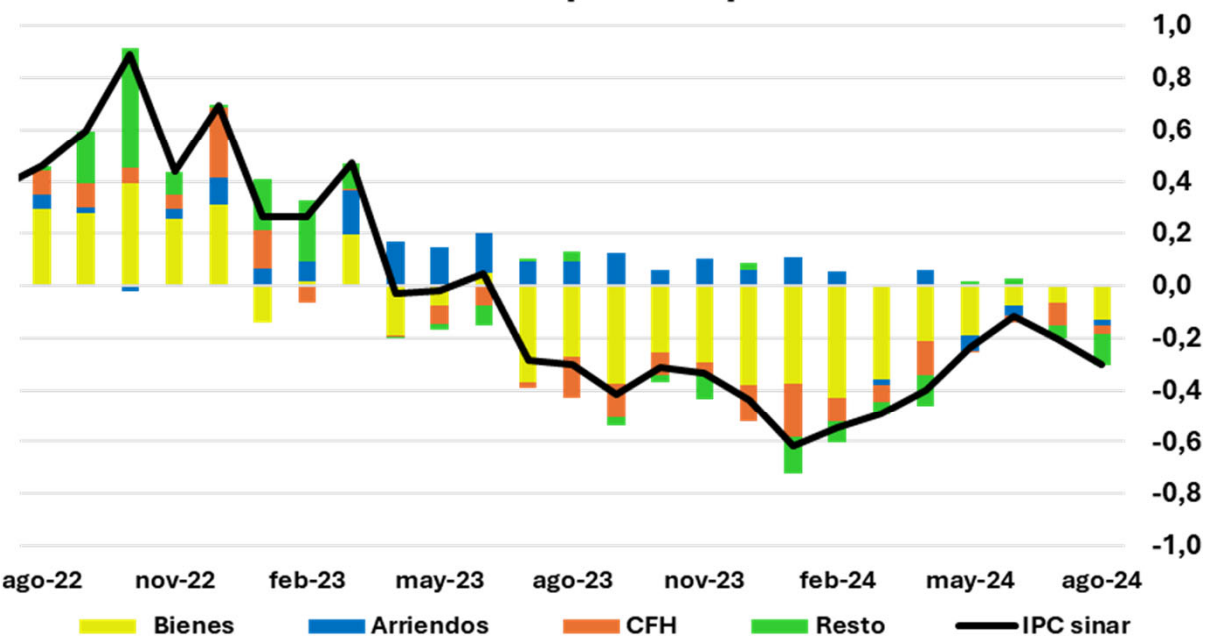

| Cambio de la inflación básica total | | -0,30 |
|-------------------------------------|------------------------|-------|
| Descripción | Contribuciones en p.p. | |
| Bienes | -0,13 | |
| Arrendamientos | -0,02 | |
| CFH | -0,03 | |
| Resto | -0,12 | |

| Bienes | |
|---------------|-------------|
| (porcentaje) | |
| Agosto | 0.76 |
| Julio | 1.20 |
| Junio | 1.43 |
| Mayo | 1.69 |
| Servicios | |
| (porcentaje) | |
| Agosto | 7.45 |
| Julio | 7.69 |
| Junio | 7.89 |
| Mayo | 7.95 |

Variación anual IPC SinAR*: servicios y bienes

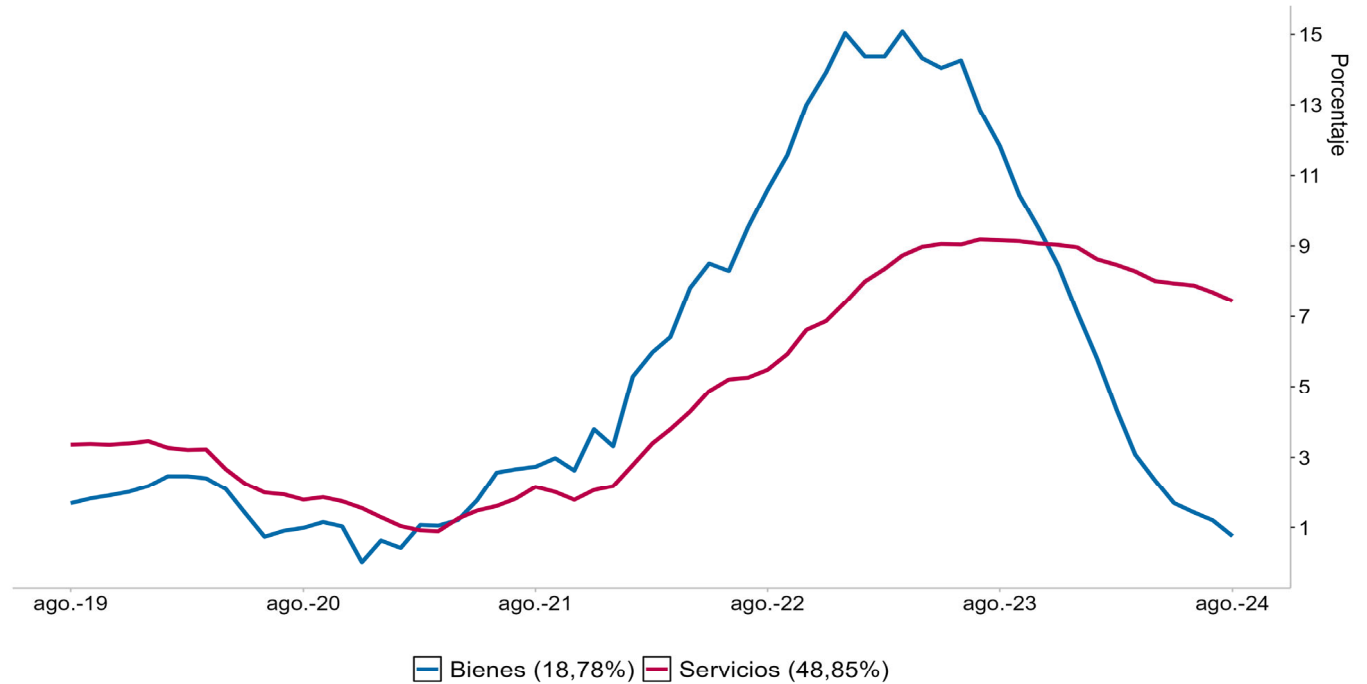

SinAR: sin alimentos ni regulados.
 Nota: Los valores entre paréntesis que acompañan la leyenda corresponden a la ponderación de la canasta.
 Fuente: DANE, cálculos Banco de la República.

| Servicios (porcentaje) | | Arriendos (porcentaje) | |
|---------------------------|-------------|---------------------------|-------------|
| Agosto | 7.45 | Agosto | 7.92 |
| Julio | 7.69 | Julio | 7.99 |
| Junio | 7.89 | Junio | 7.99 |
| Mayo | 7.95 | Mayo | 8.11 |

| Comidas fuera del hogar (porcentaje) | | Resto (porcentaje) | |
|---|-------------|-----------------------|-------------|
| Agosto | 8.99 | Agosto | 5.41 |
| Julio | 9.20 | Julio | 5.99 |
| Junio | 9.75 | Junio | 6.24 |
| Mayo | 9.94 | Mayo | 6.10 |

Variación anual IPC de Servicios

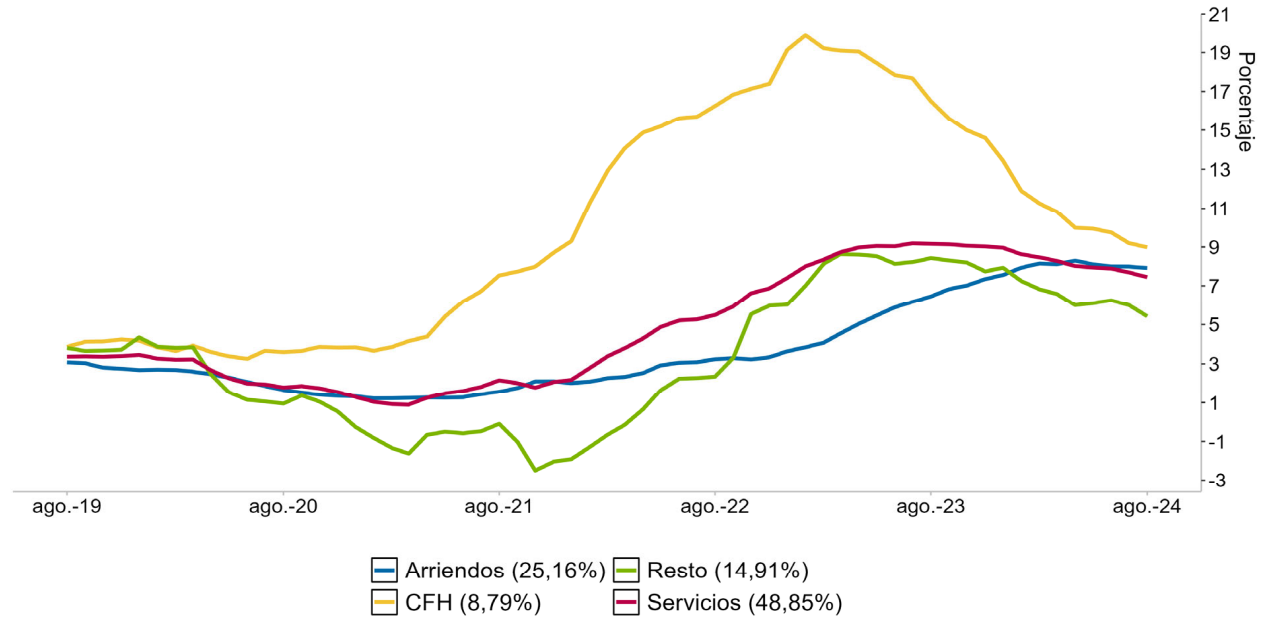

Nota: Los valores entre paréntesis que acompañan la leyenda corresponden a la ponderación de la canasta.
 Resto: Lavado y planchado de ropa; servicios relacionados con la copropiedad; servicios domésticos; salud; transporte otros (Mantenimiento y reparaciones, transporte escolar, en avión, intermunicipal e internacional); información y comunicaciones; recreación y cultura; alojamiento, bares y discotecas; educación (Educación superior, diplomados y cursos de educación no formal); otros servicios diversos (Cuidado personal, seguros, cuidado de niños).
 Fuente: DANE, cálculos Banco de la República.

| Regulados (porcentaje) | | Combustible (porcentaje) | |
|---------------------------|--------------|-----------------------------|--------------|
| Agosto | 11.14 | Agosto | 14.47 |
| Julio | 12.17 | Julio | 18.06 |
| Junio | 13.29 | Junio | 23.78 |
| Mayo | 13.74 | Mayo | 29.14 |

| Servicios públicos (porcentaje) | | Transporte (porcentaje) | |
|------------------------------------|--------------|----------------------------|-------------|
| Agosto | 10.86 | Agosto | 8.91 |
| Julio | 11.94 | Julio | 8.88 |
| Junio | 12.52 | Junio | 8.83 |
| Mayo | 11.65 | Mayo | 8.95 |

Variación anual IPC de Regulados

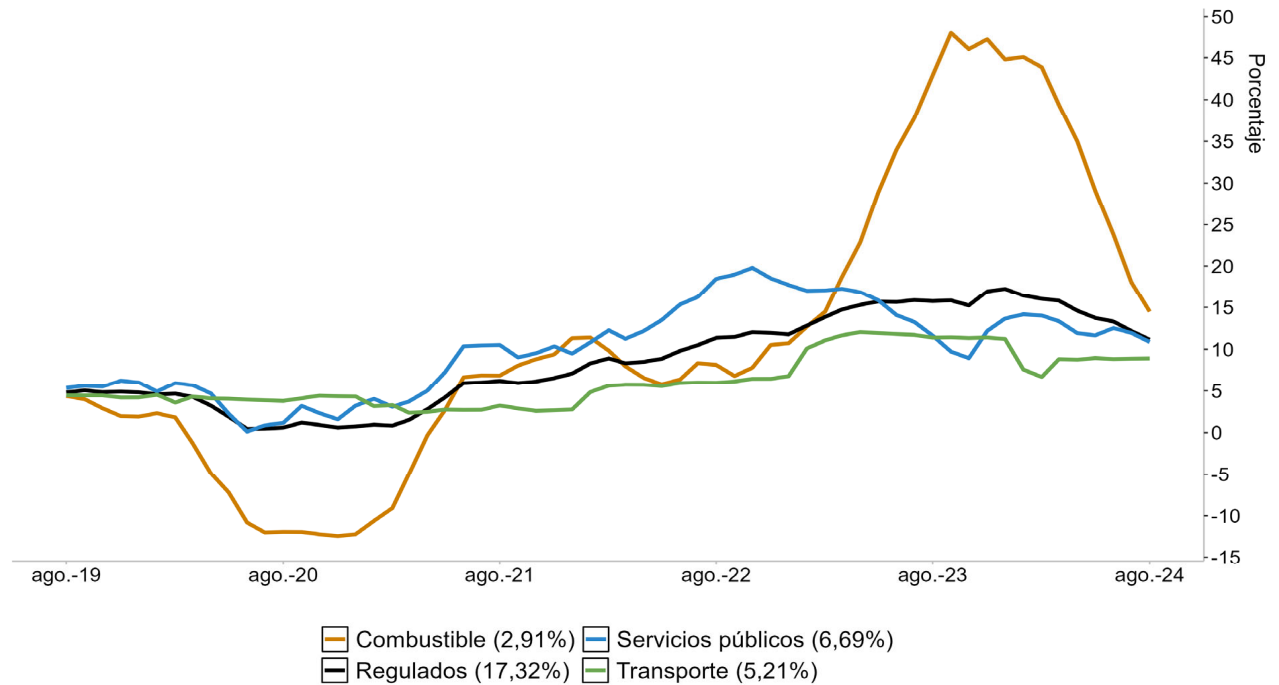

Nota: Los valores entre paréntesis que acompañan la leyenda corresponden a la ponderación de la canasta.
Fuente: DANE, cálculos Banco de la República.

Variación anual IPC de Regulados

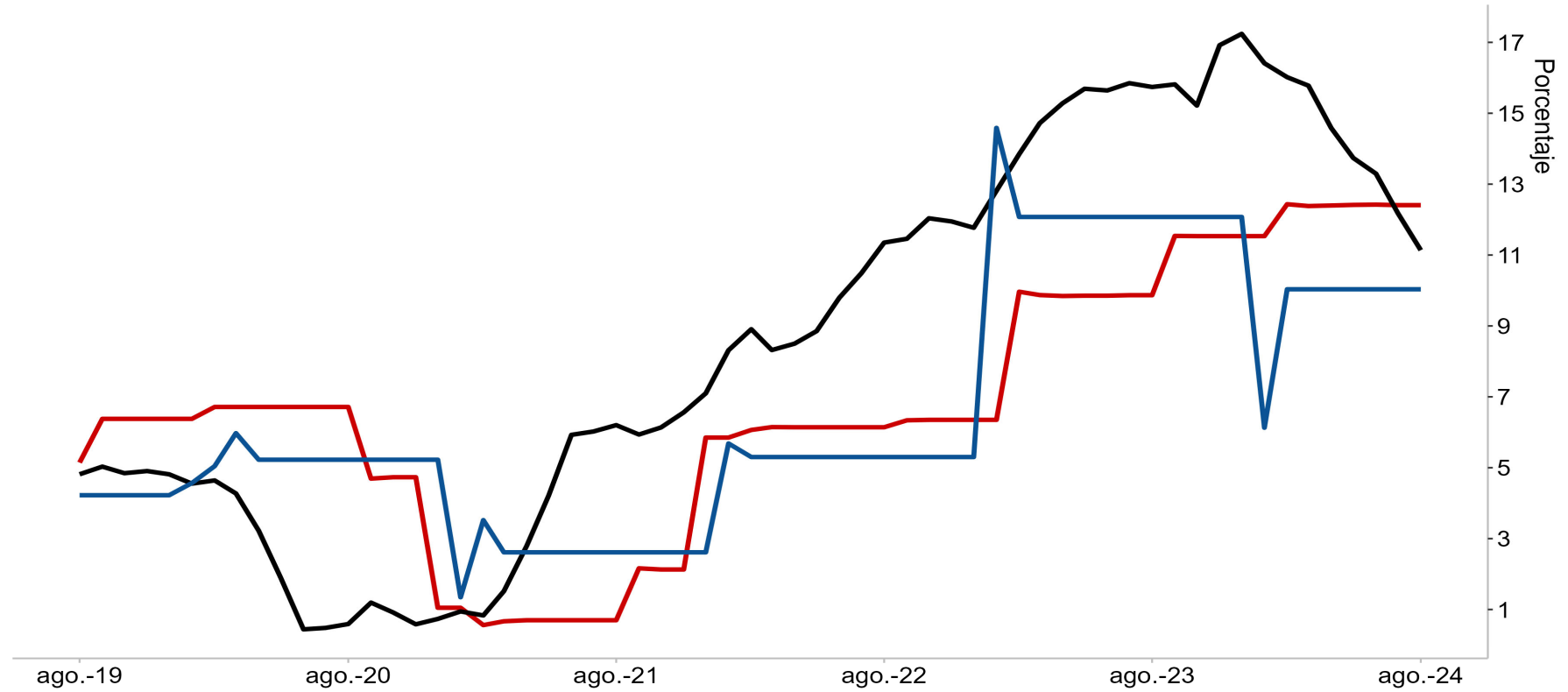

— Educación (2,38%) — Regulados (17,32%) — Resto (0,13%)

Nota: Los valores entre paréntesis que acompañan la leyenda corresponden a la ponderación de la canasta.
Resto: Cuotas moderadas EPS; Certificados, documentos administrativos y pago de honorarios.
Fuente: DANE, cálculos Banco de la República.

Alimentos

(porcentaje)

Agosto 3.38

Julio 5.26

Junio 5.27

Mayo 4.40

Procesados

(porcentaje)

Agosto 2.74

Julio 3.17

Junio 3.16

Mayo 2.74

Perecederos

(porcentaje)

Agosto 5.47

Julio 12.38

Junio 12.46

Mayo 9.94

Variación anual IPC de Alimentos: subgrupos

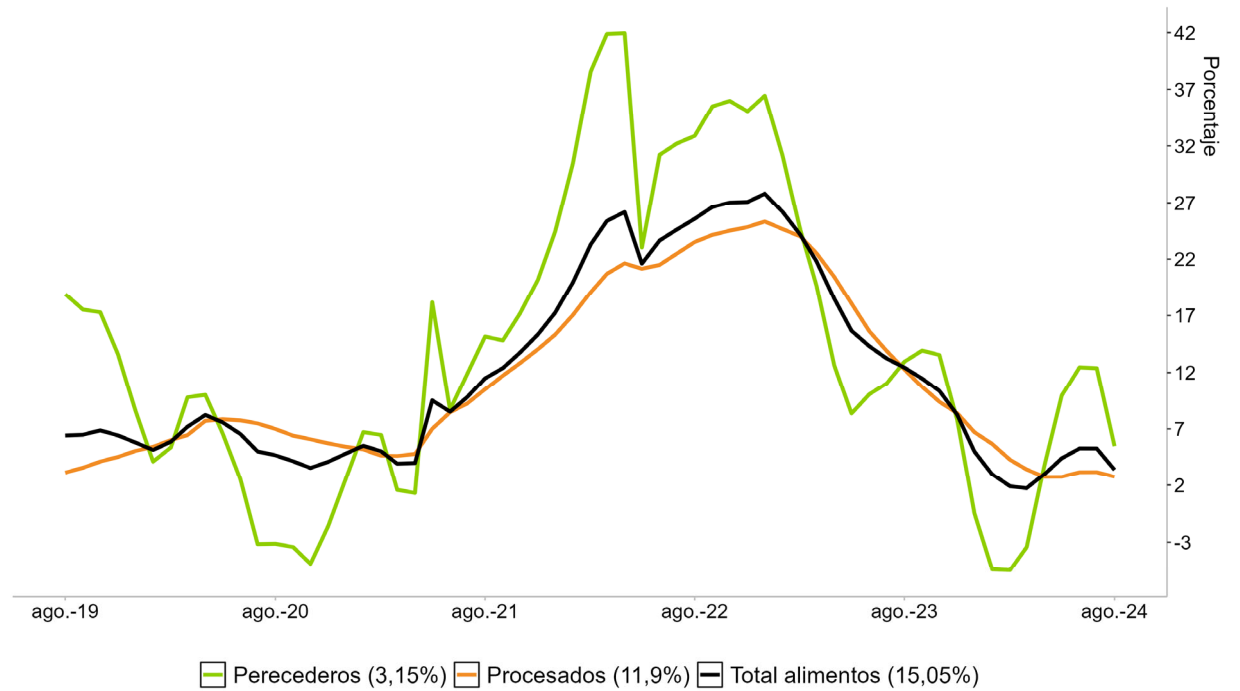

Nota: Los valores entre paréntesis que acompañan la leyenda corresponden a la ponderación de la canasta.
Fuente: DANE, cálculos Banco de la República.

Resultados SIPSA:

Abastecimiento Centrales de Abasto (SIPSA)
(promedio mensual)

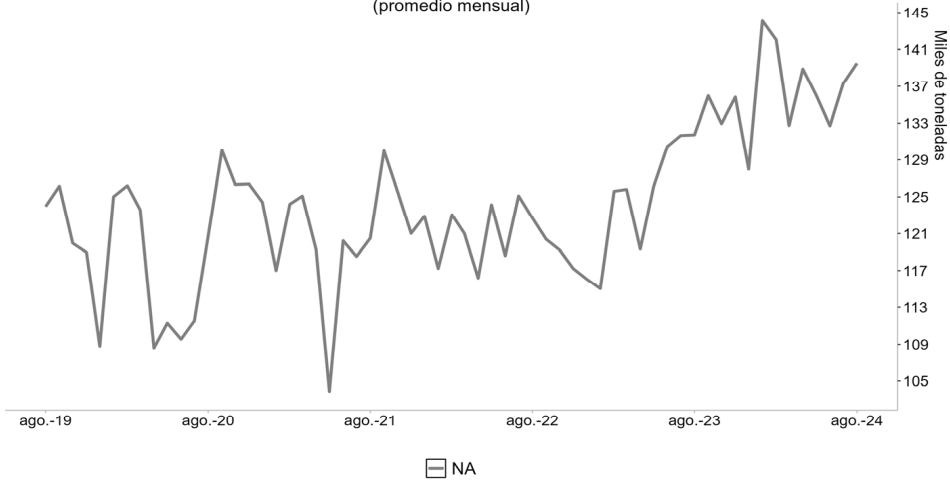

Nota: Corresponde al arribo de alimentos, especialmente perecederos, a las principales centrales de abastos del país (Bogotá, D.C.: Corabastos, Paloquemao, Plaza Las Flores y Plaza Samper Mendoza; Barranquilla: Barranquillita y Granabastos; Cali: Cavasa y Santa Helena; Medellín: Central Mayorista de Antioquia, Plaza Minorista José María Villa; Bucaramanga: Centroabastos).
Fuente: SIPSA-DANE, cálculos Banco de la República.

Abastecimiento Centrales de Abasto por ciudades
(promedio mensual, base enero 2023 = 100)

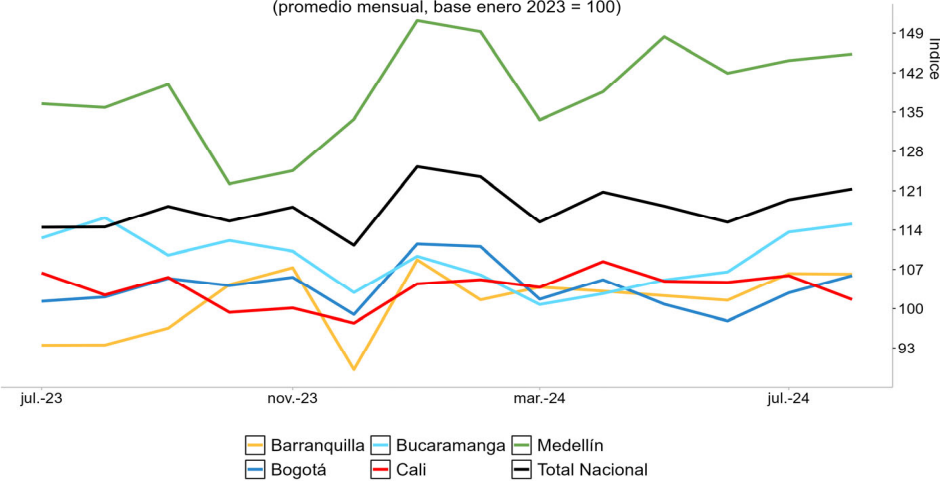

Nota: Corresponde al arribo de alimentos, especialmente perecederos, a las principales centrales de abastos del país (Bogotá, D.C.: Corabastos, Paloquemao, Plaza Las Flores y Plaza Samper Mendoza; Barranquilla: Barranquillita y Granabastos; Cali: Cavasa y Santa Helena; Medellín: Central Mayorista de Antioquia, Plaza Minorista José María Villa; Bucaramanga: Centroabastos).
Fuente: SIPSA-DANE, cálculos Banco de la República.

Abastecimiento Centrales de Abasto de Bogotá por productos
(promedio mensual, base enero 2023 = 100)

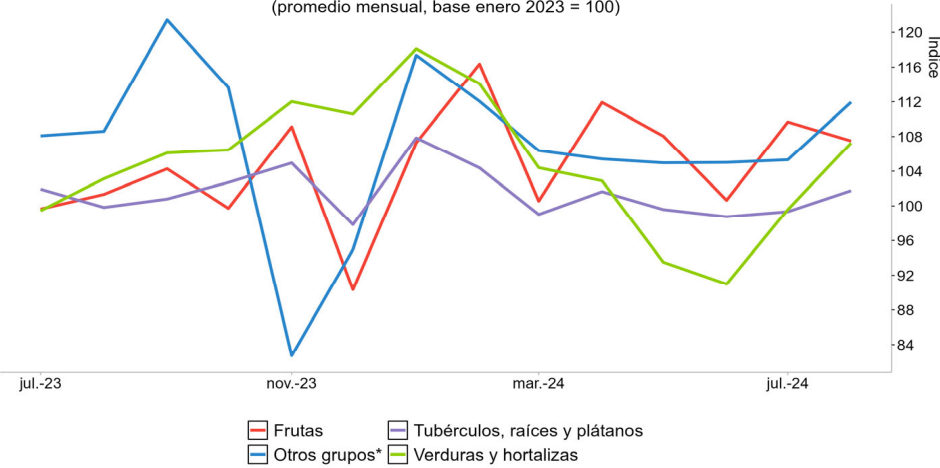

*Carnes, granos y cereales, huevos y lácteos, pescados y procesados.
Nota: Corresponde al arribo de alimentos, especialmente perecederos, a las principales centrales de abastos del país (Bogotá, D.C.: Corabastos, Paloquemao, Plaza Las Flores y Plaza Samper Mendoza; Barranquilla: Barranquillita y Granabastos; Cali: Cavasa y Santa Helena; Medellín: Central Mayorista de Antioquia, Plaza Minorista José María Villa; Bucaramanga: Centroabastos).
Fuente: SIPSA-DANE, cálculos Banco de la República.

Resultados IPP:

| IPP Total (porcentaje) | |
|---------------------------|--------------|
| Agosto | 1.04 |
| Julio | 3.15 |
| Junio | 2.28 |
| Mayo | -0.05 |

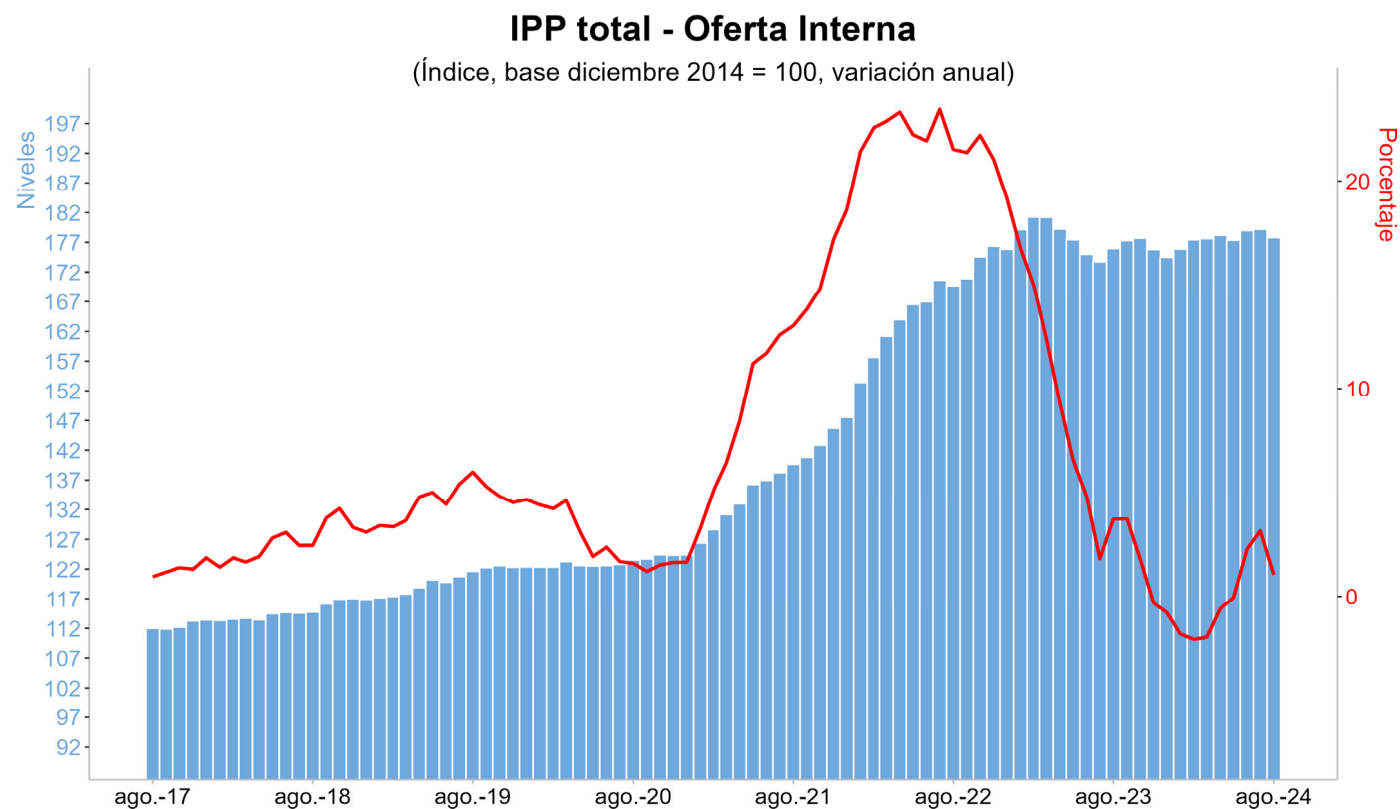

Nota: Desde enero 2015 el IPP oficial del DANE es el calculado por el lado de la Producción Nacional (IPP producidos y consumidos + IPP exportados). El IPP de oferta interna corresponde al IPP local más el IPP importado.
Fuente: DANE, cálculos Banco de la República.

IPP producidos y consumidos

(porcentaje)

Agosto 2.26

Julio 5.19

Junio 4.67

Mayo 3.50

IPP importado

(porcentaje)

Agosto -2.23

Julio -2.25

Junio -3.93

Mayo -9.04

Variación anual del IPP por procedencia



Fuente: DANE, cálculos Banco de la República.

II. Actividad económica

PIB DAEC: resultados por trimestre

Niveles del PIB daec entre publicaciones

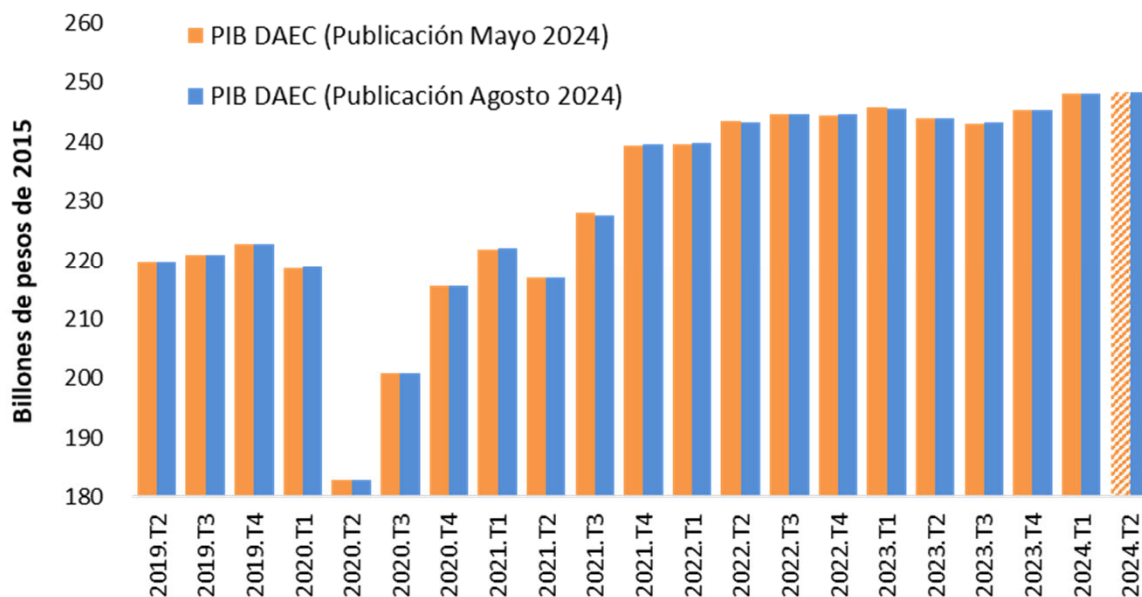

Crecimiento anual del PIB daec

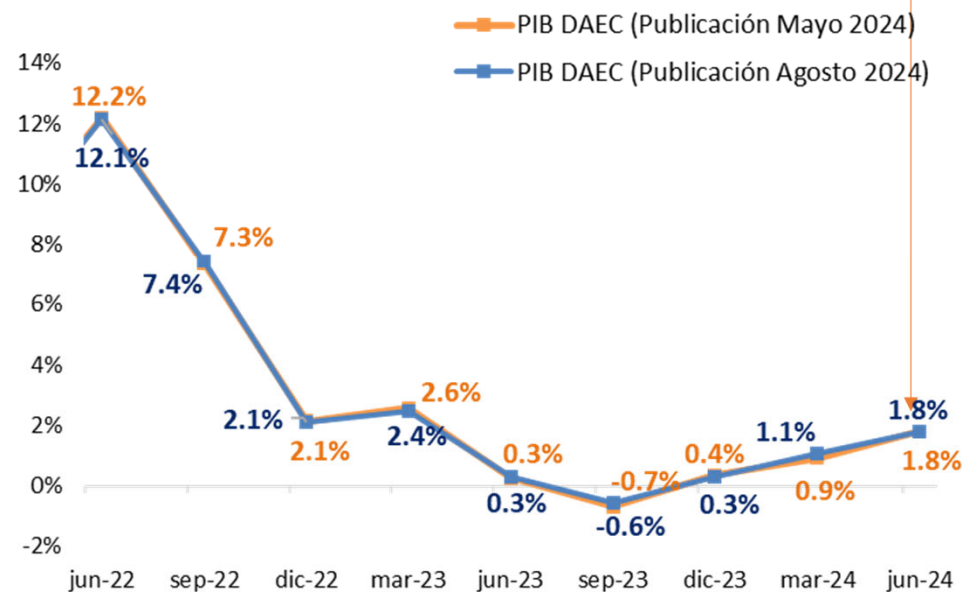

2024.T2 corresponde al pronóstico del equipo técnico (IPM julio 2024)

Nota: Para la publicación de febrero de 2024, el dato del primer trimestre corresponde al pronóstico del equipo técnico del Banco de la República, publicado en el IPM de abril de 2024.
Fuente: DANE; cálculos Banco de la República

Variaciones trimestrales anualizadas

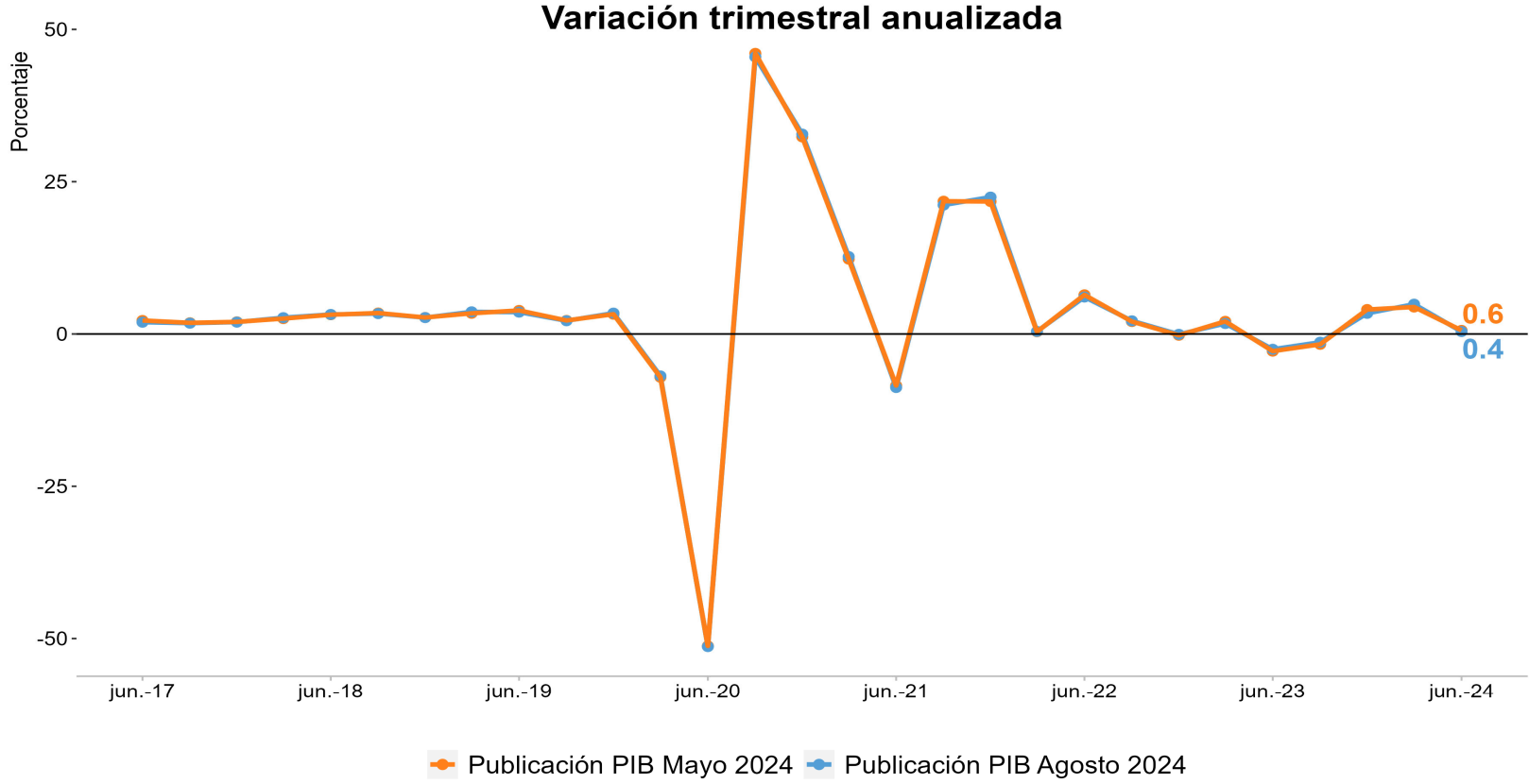

Fuente: DANE; cálculos Banco de la República

Demanda interna

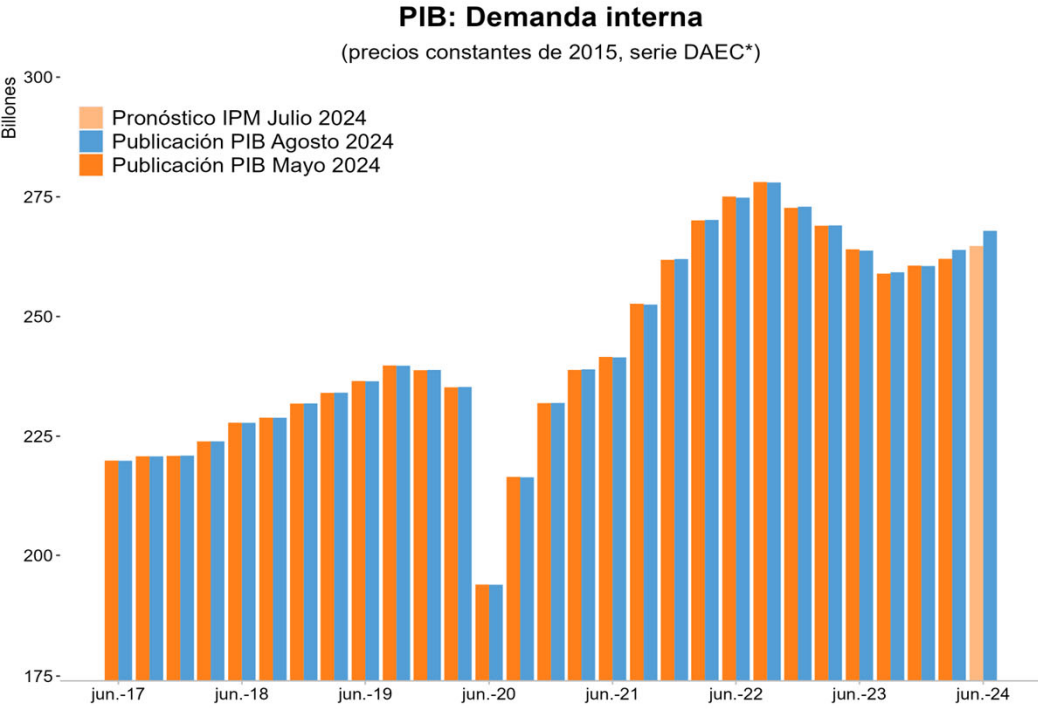

*Serie desestacionalizada y ajustada por efectos calendario (DAEC).
 Fuente: Cuentas Nacionales - DANE, cálculos Banco de la República

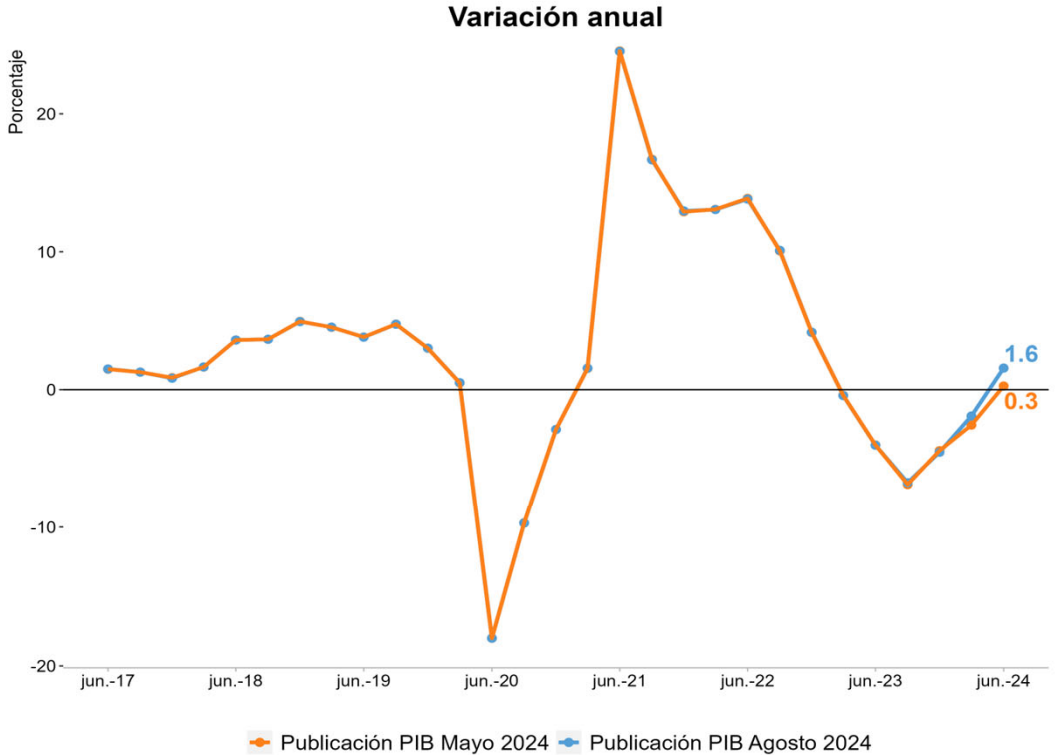

Consumo de los hogares

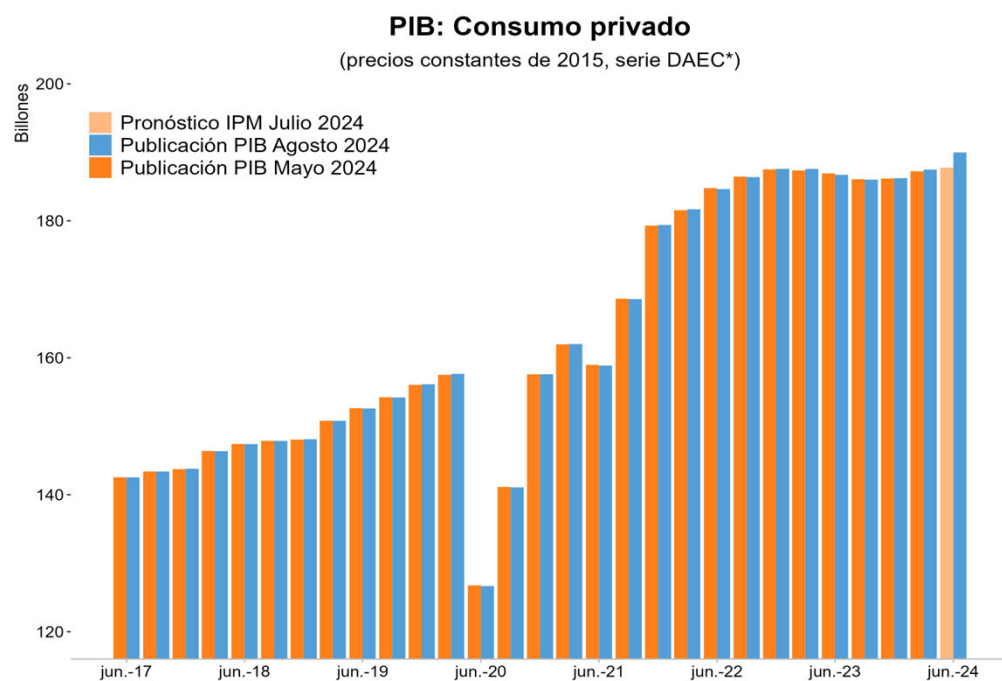

*Serie desestacionalizada y ajustada por efectos calendario (DAEC).
Fuente: Cuentas Nacionales - DANE, cálculos Banco de la República

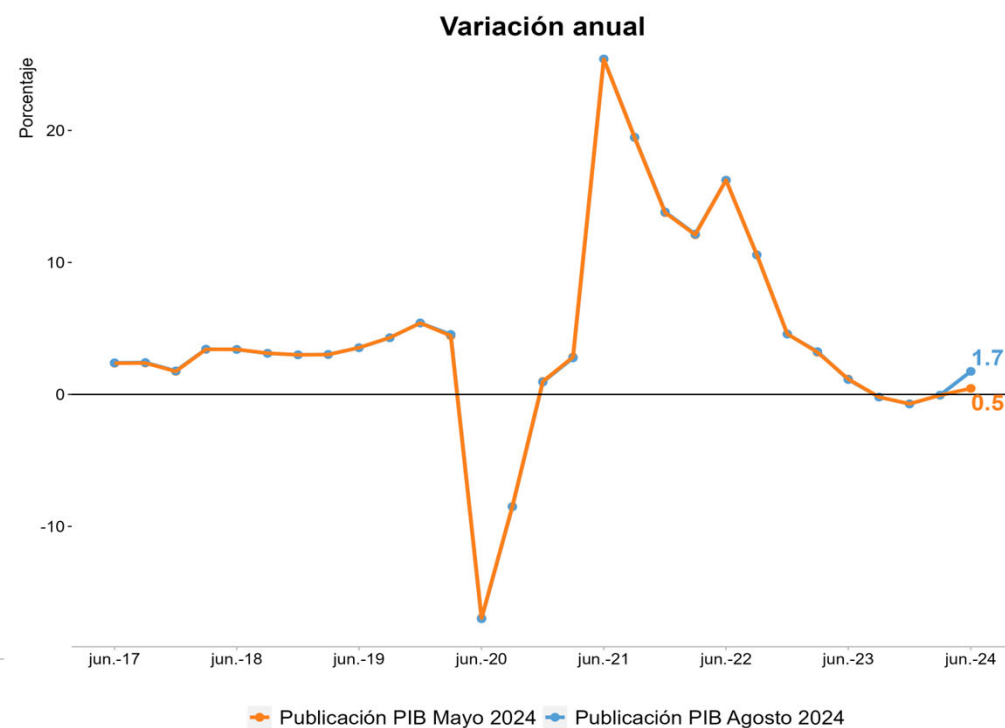

Consumo final del gobierno

PIB: Consumo público

(precios constantes de 2015, serie DAEC*)

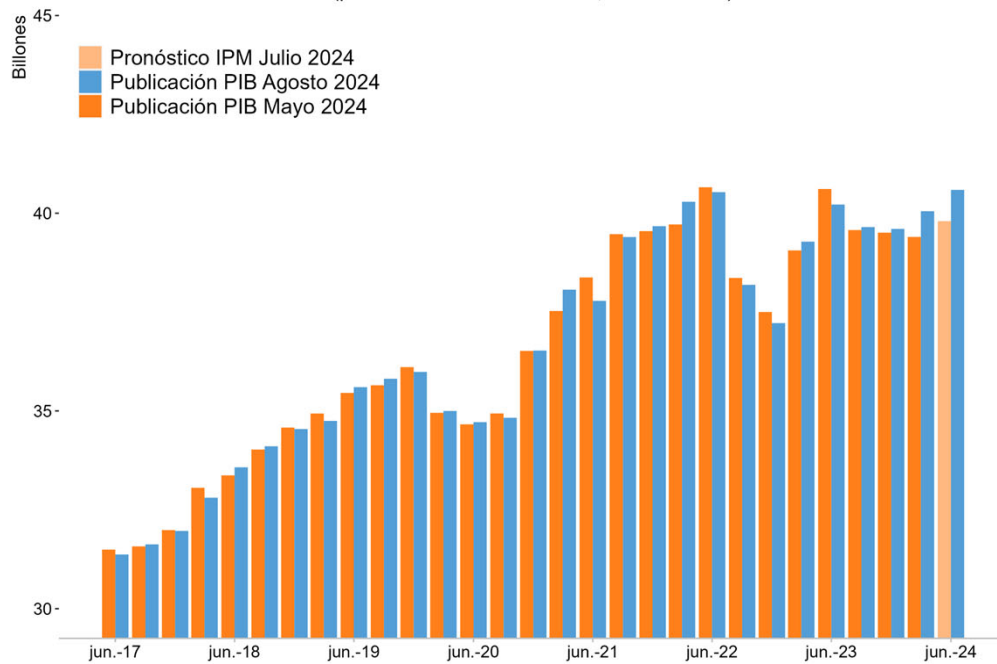

*Serie desestacionalizada y ajustada por efectos calendario (DAEC).
 Fuente: Cuentas Nacionales - DANE, cálculos Banco de la República

Variación anual

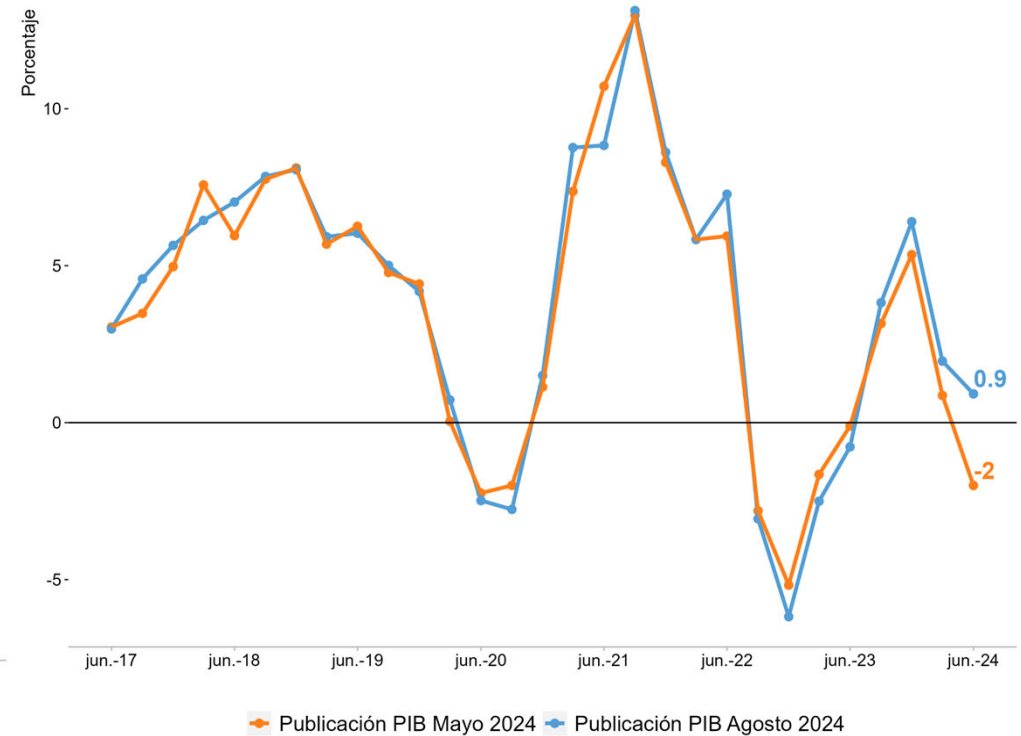

Formación Bruta de Capital (FBC)

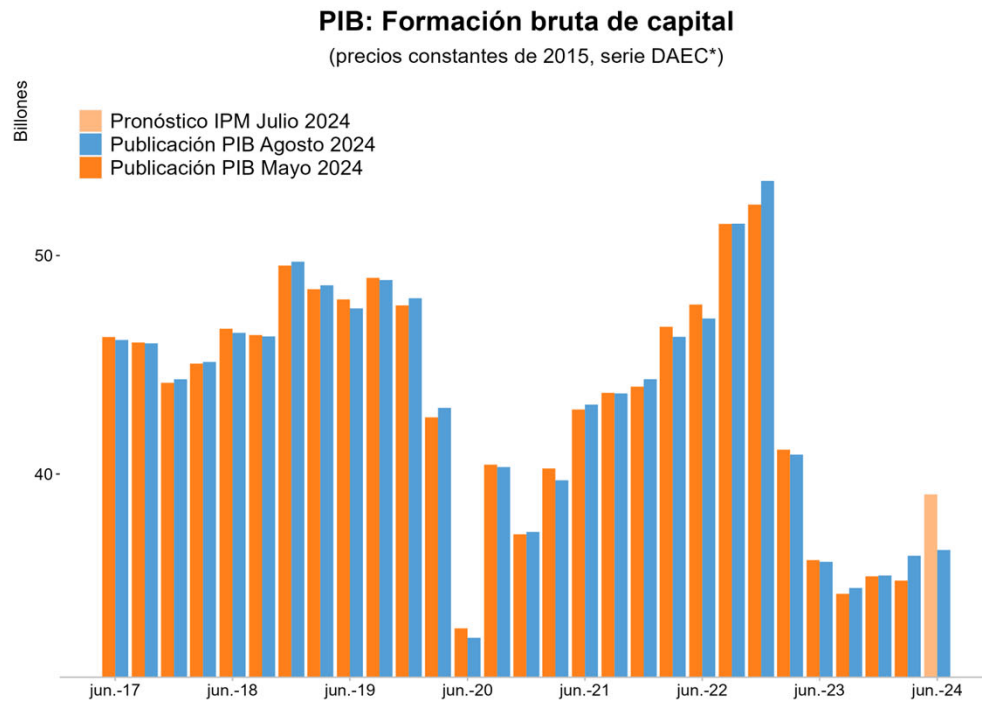

*Serie desestacionalizada y ajustada por efectos calendario (DAEC).
Fuente: Cuentas Nacionales - DANE, cálculos Banco de la República

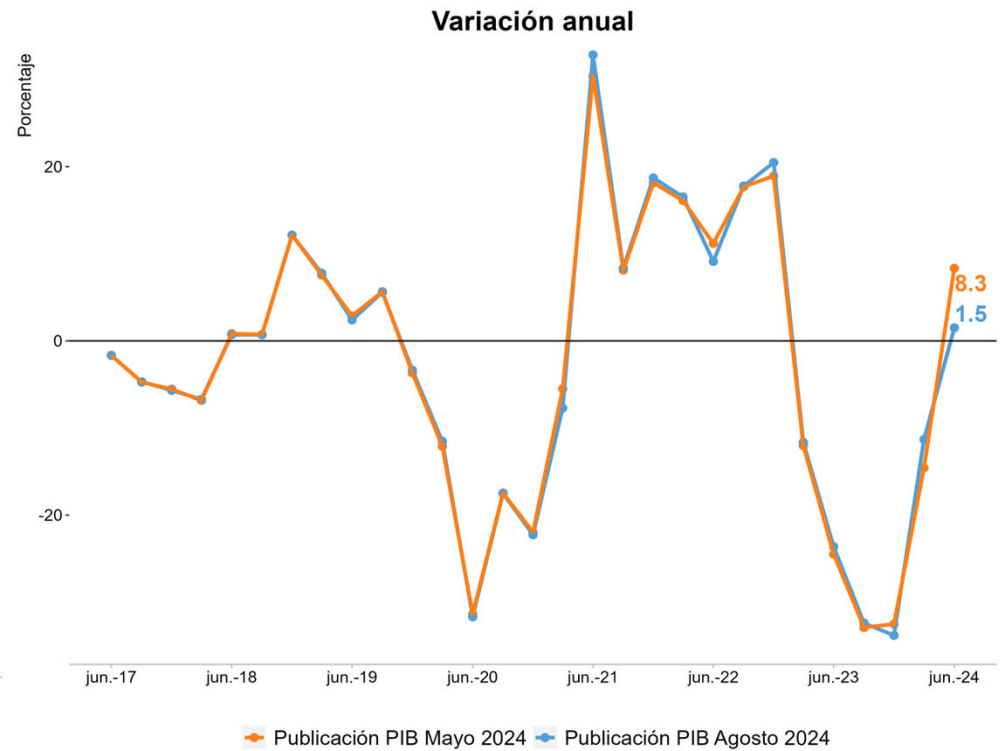

Discrepancia estadística (incluye variación de existencias)

Variación de existencias + Discrepancia de la FBC^{a/}

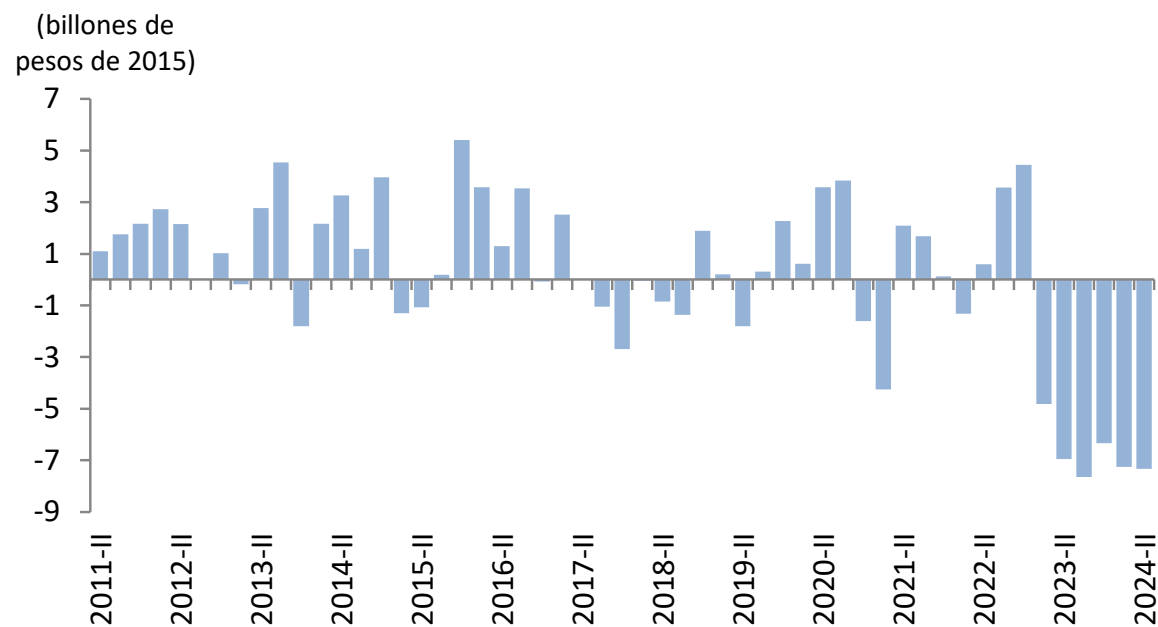

a/ Obtenida a partir de las series desestacionalizada y ajustadas por efectos calendario de la FBC y la FBCF.
Fuente: DANE; cálculos del Banco de la República.

Formación Bruta de Capital Fijo (FBCF)

PIB: Formación bruta de capital fijo

(precios constantes de 2015, serie DAEC*)

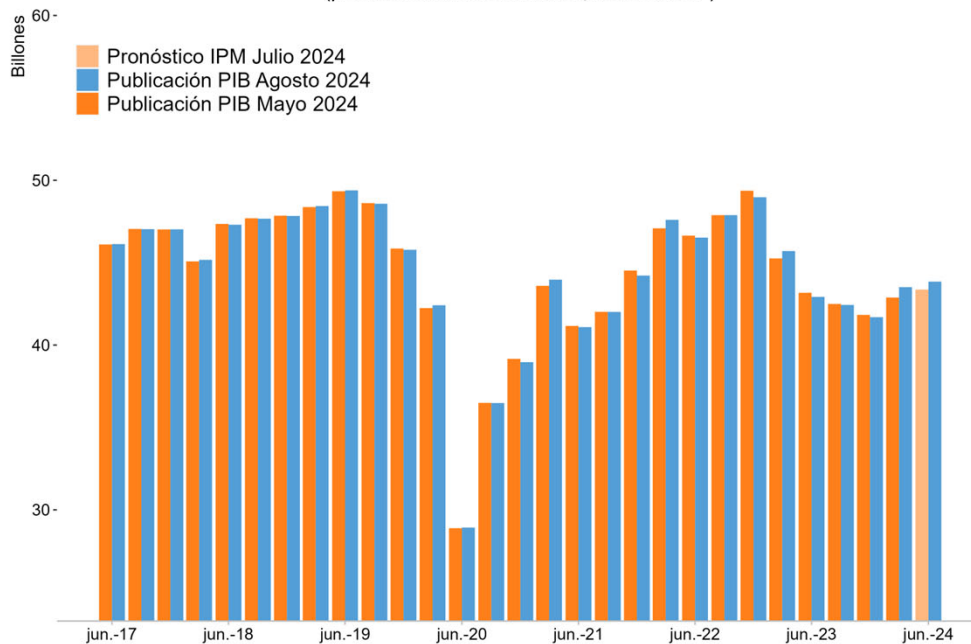

*Serie desestacionalizada y ajustada por efectos calendario (DAEC).
Fuente: Cuentas Nacionales - DANE, cálculos Banco de la República

Variación anual

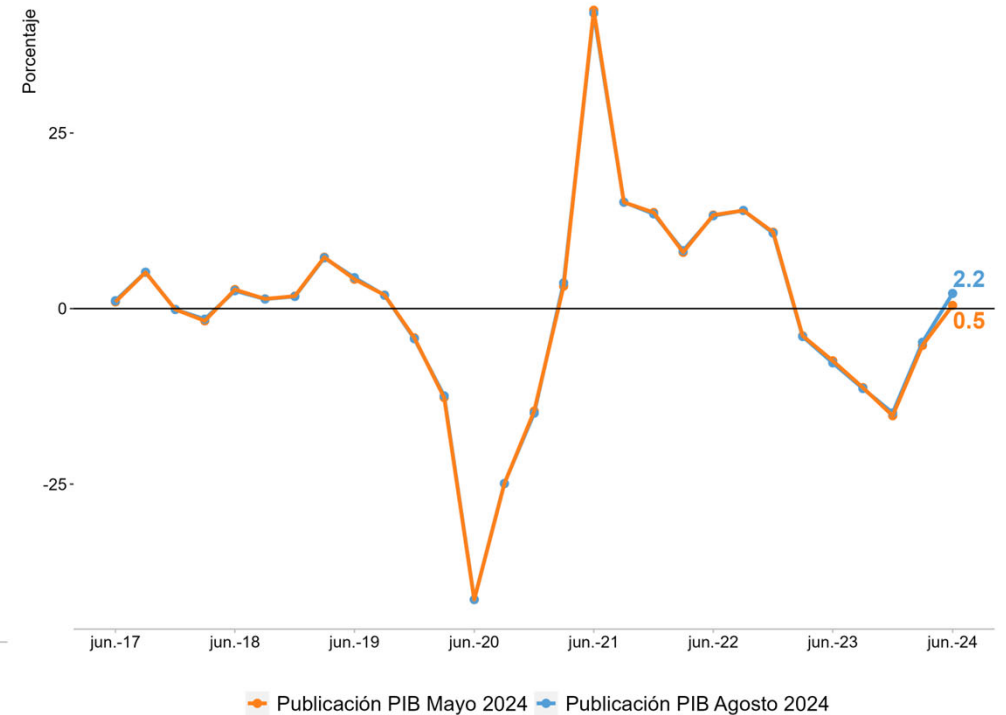

FBCF: maquinaria y equipo

PIB: Inversión en maquinaria y equipo

(precios constantes de 2015, serie DAEC*)

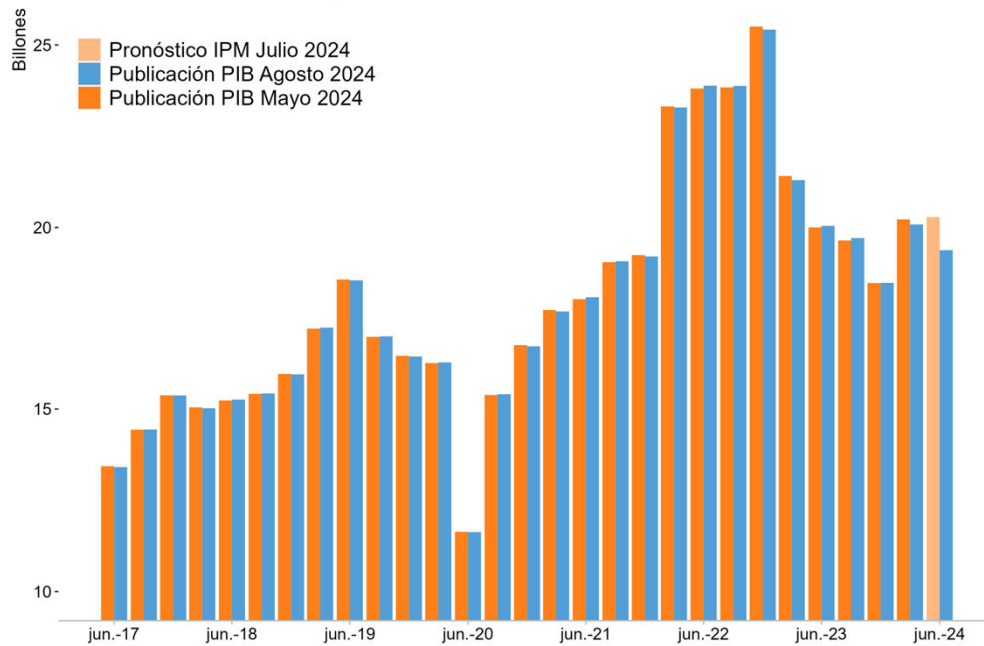

*Serie desestacionalizada y ajustada por efectos calendario (DAEC).
Fuente: Cuentas Nacionales - DANE, cálculos Banco de la República

Variación anual

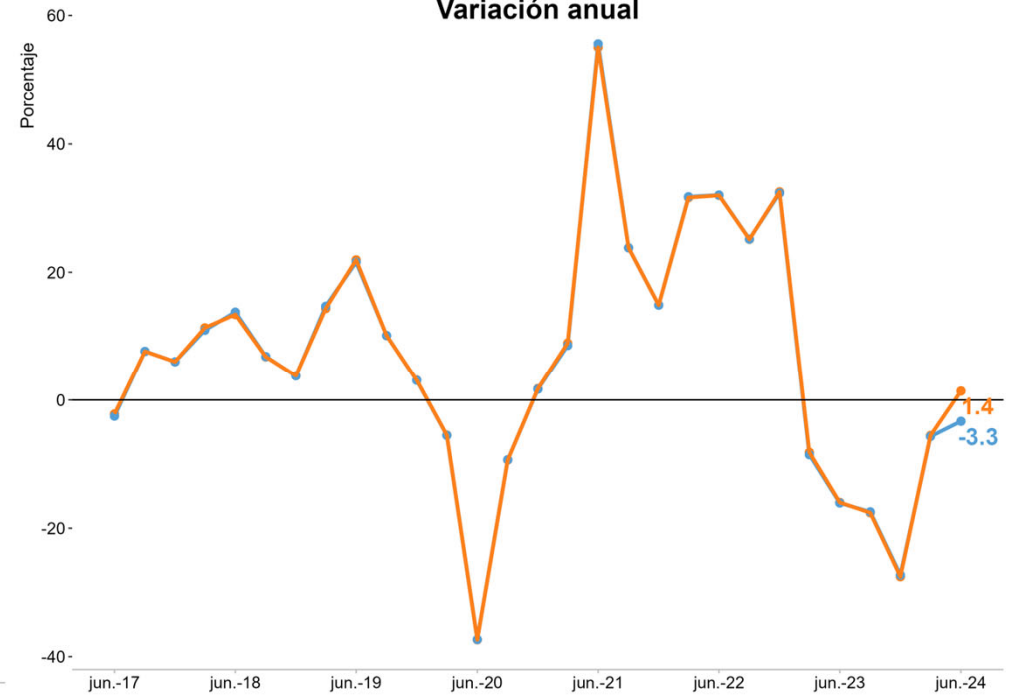

Publicación PIB Mayo 2024 Publicación PIB Agosto 2024

FBCF: vivienda

PIB: Inversión en vivienda

(precios constantes de 2015, serie DAEC*)

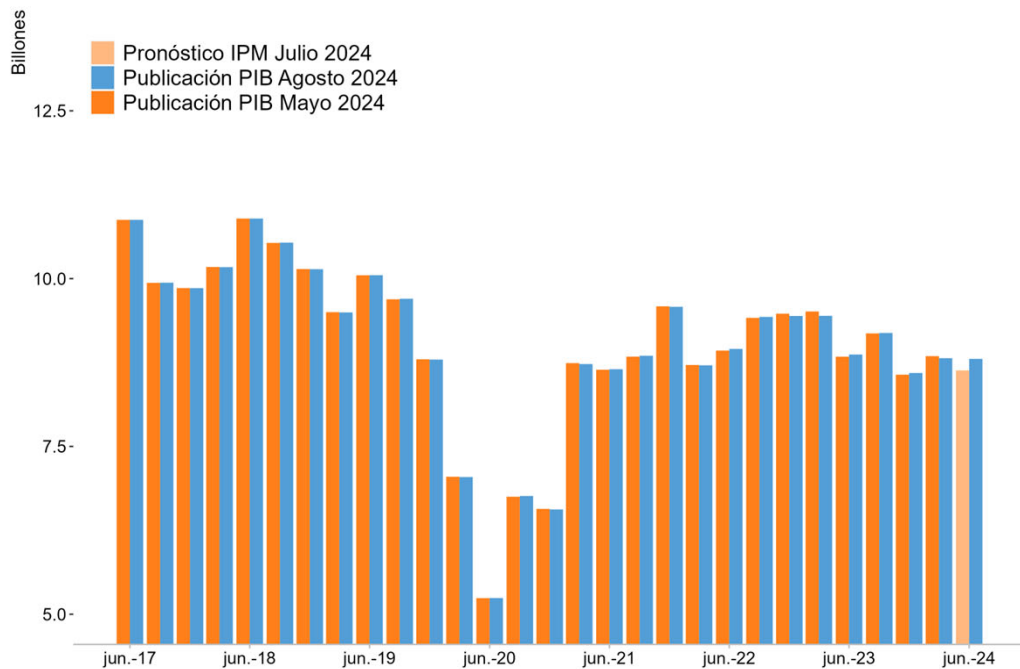

*Serie desestacionalizada y ajustada por efectos calendario (DAEC).
Fuente: Cuentas Nacionales - DANE, cálculos Banco de la República

Variación anual

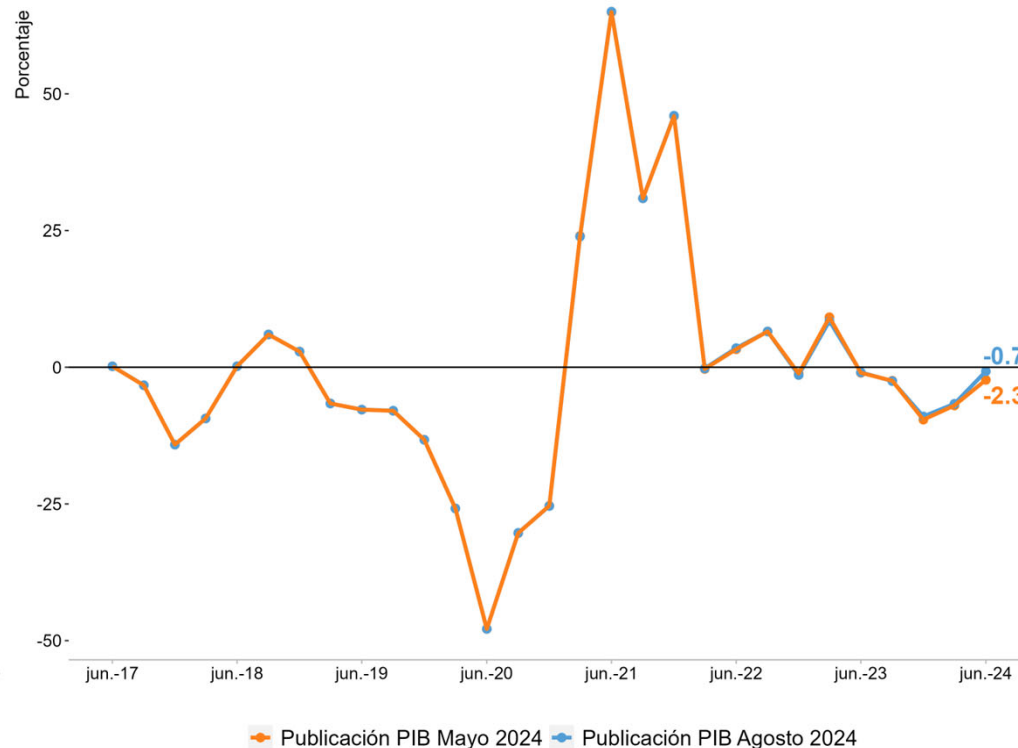

FBCF: otros edificios y estructuras

(Obras civiles + edificaciones no residenciales)

PIB: Inversión en otros edificios y estructuras

(precios constantes de 2015, serie DAEC*)

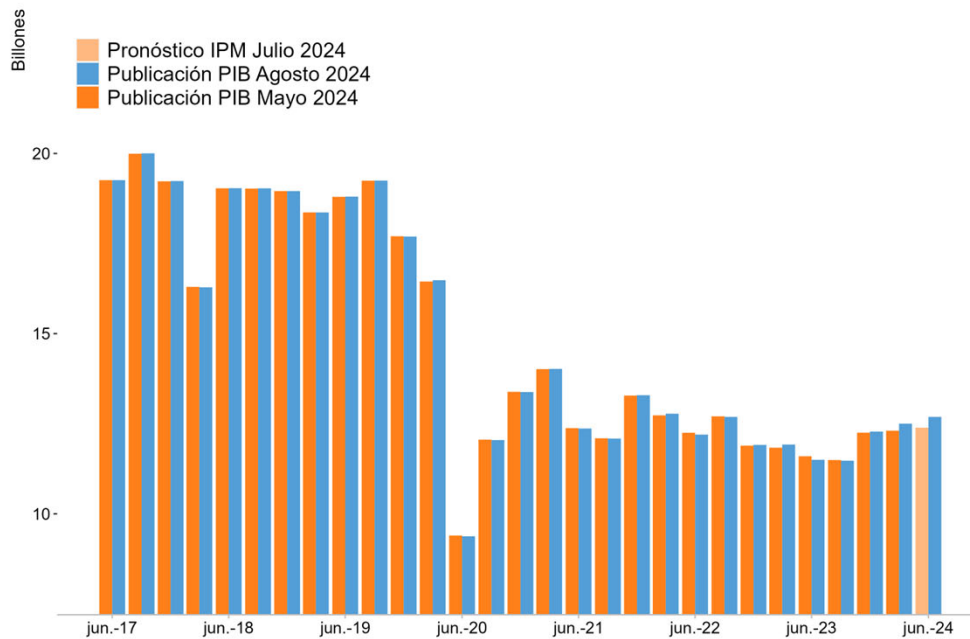

*Serie desestacionalizada y ajustada por efectos calendario (DAEC).
Fuente: Cuentas Nacionales - DANE, cálculos Banco de la República

Variación anual



Publicación PIB Mayo 2024 Publicación PIB Agosto 2024

Exportaciones

PIB: Exportaciones

(precios constantes de 2015, serie DAEC*)

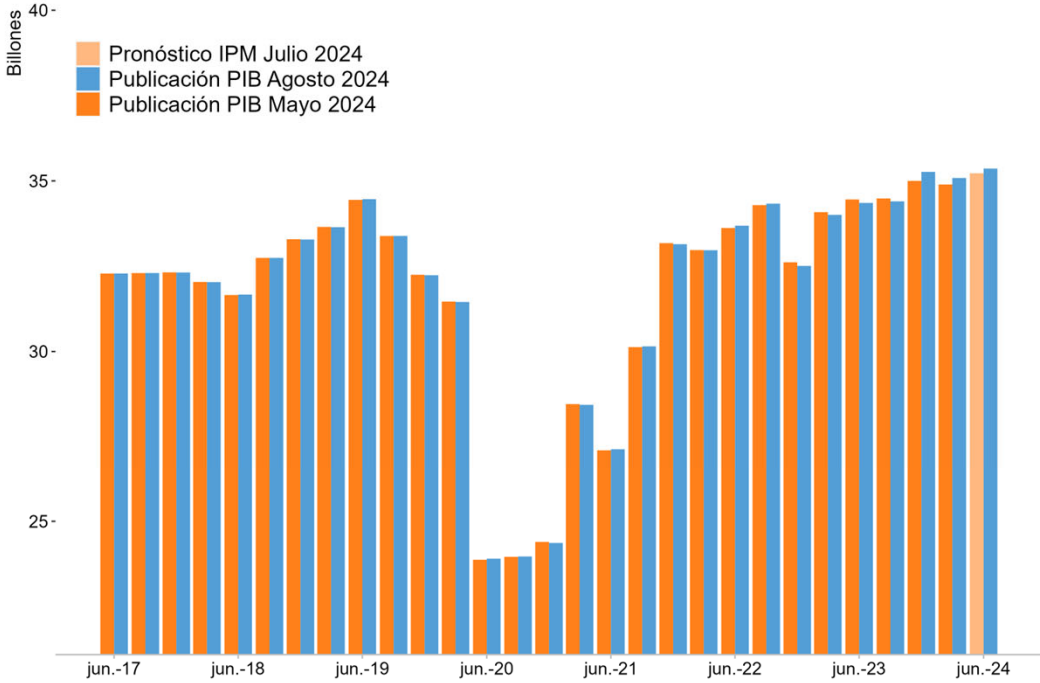

*Serie desestacionalizada y ajustada por efectos calendario (DAEC).
Fuente: Cuentas Nacionales - DANE, cálculos Banco de la República

Variación anual

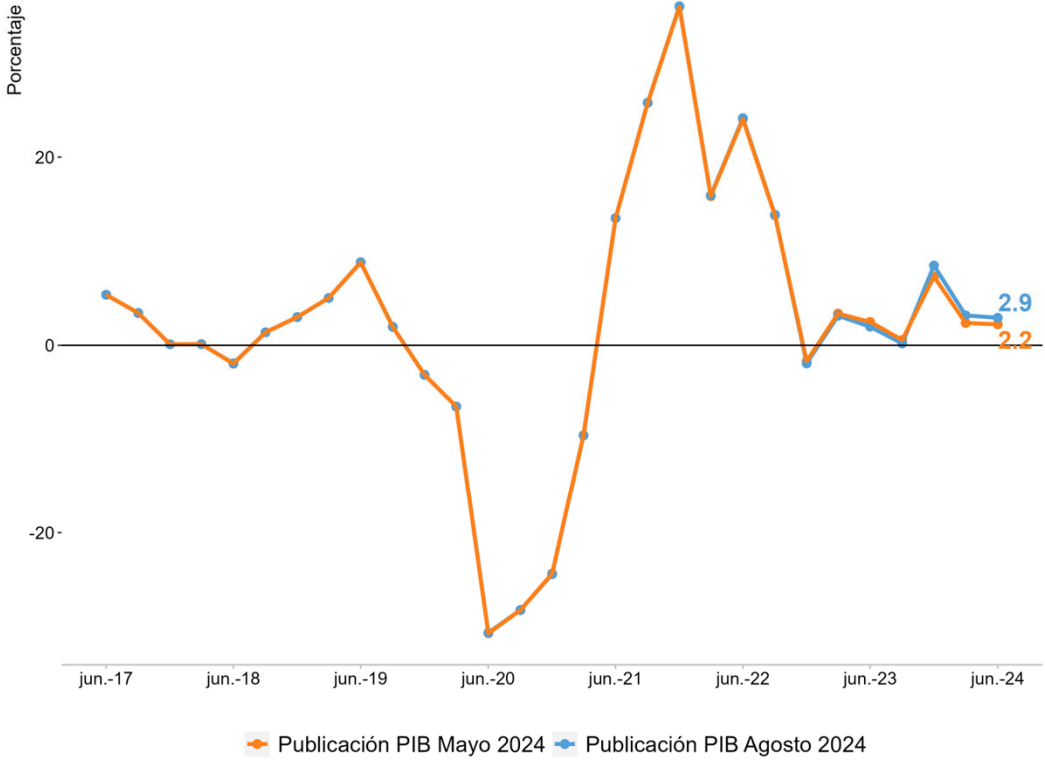

Importaciones

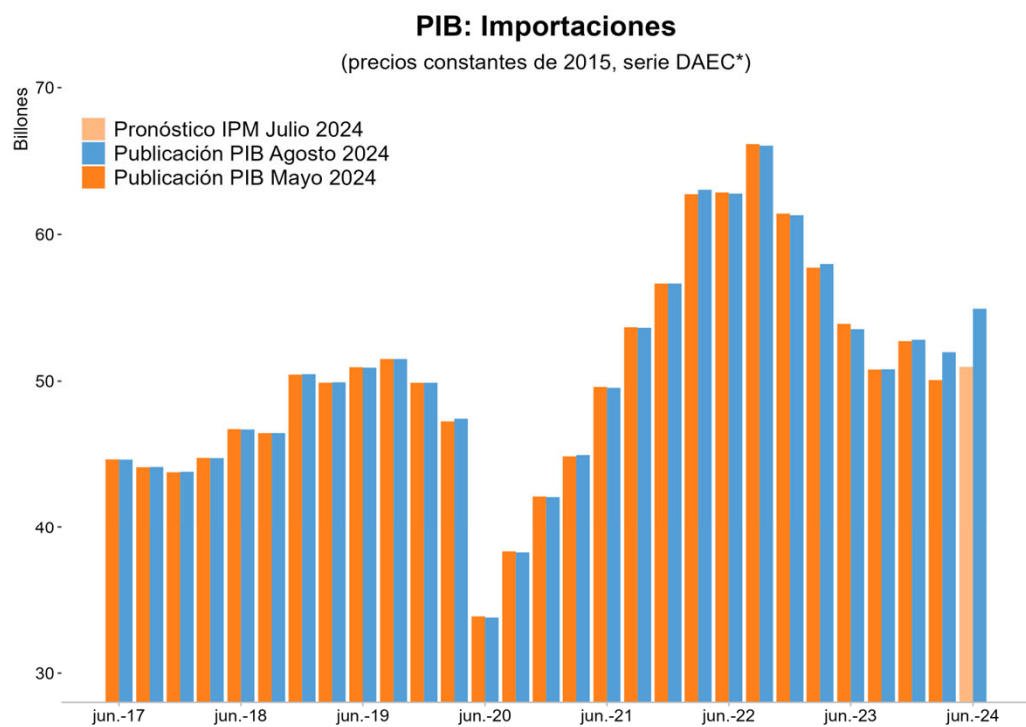

*Serie desestacionalizada y ajustada por efectos calendario (DAEC).
 Fuente: Cuentas Nacionales - DANE, cálculos Banco de la República

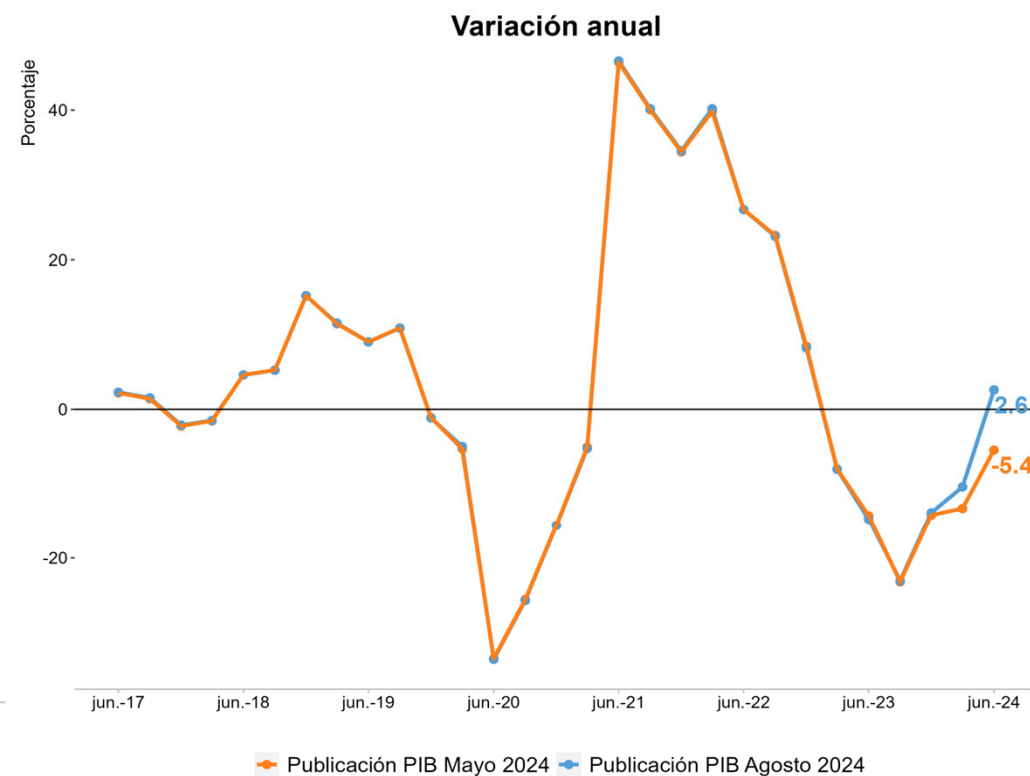

Demanda externa neta

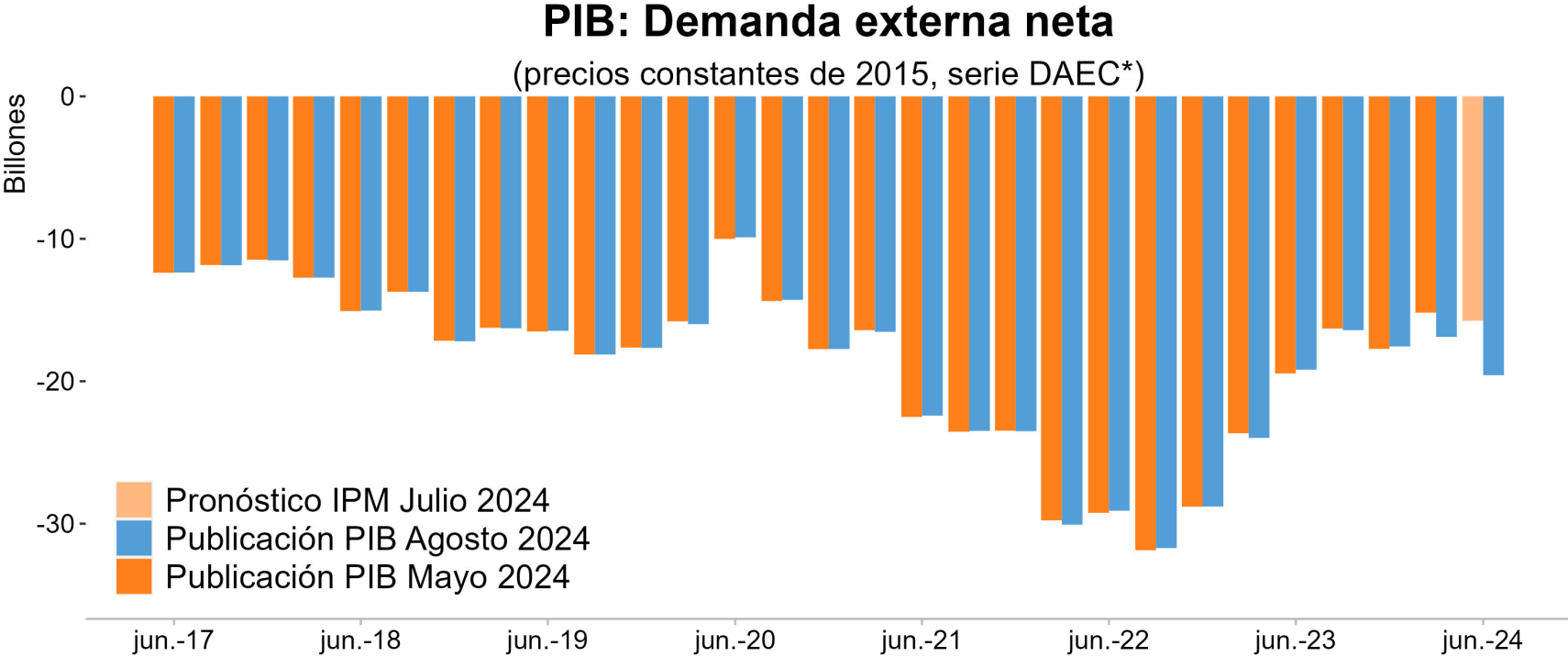

*Serie desestacionalizada y ajustada por efectos calendario (DAEC).
Fuente: Cuentas Nacionales - DANE, cálculos Banco de la República

Indicador de Seguimiento a la Economía (ISE daec*)

Indicador de Seguimiento a la Economía
(niveles y var. anual; series daec* según metodología del DANE)

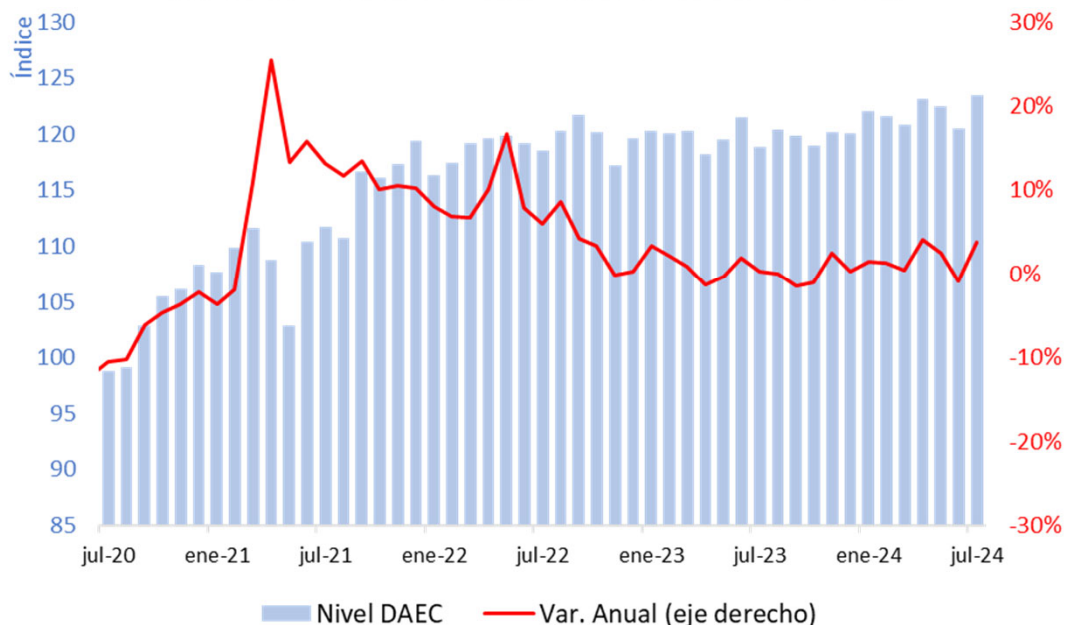

ISE Primario
(niveles y var. anual, series daec*)

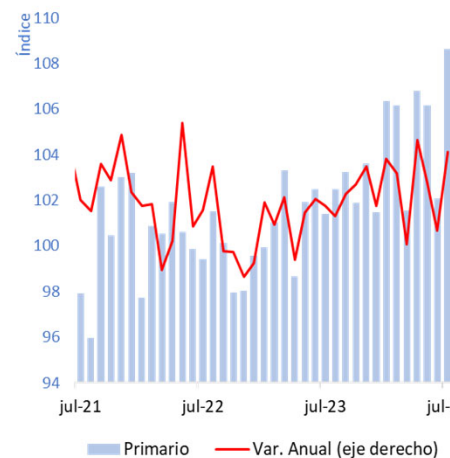

ISE Secundario
(niveles y var. anual, series daec*)

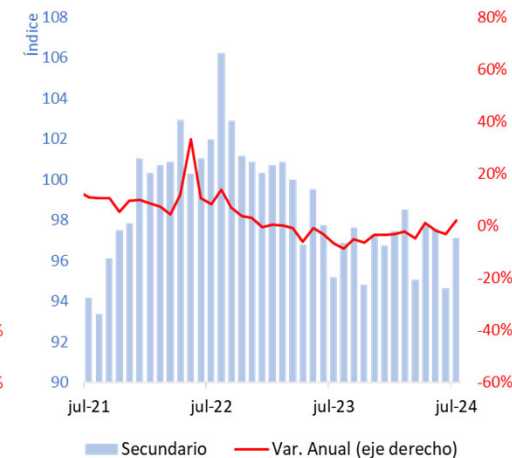

ISE Terciario
(niveles y var. anual, series daec*)

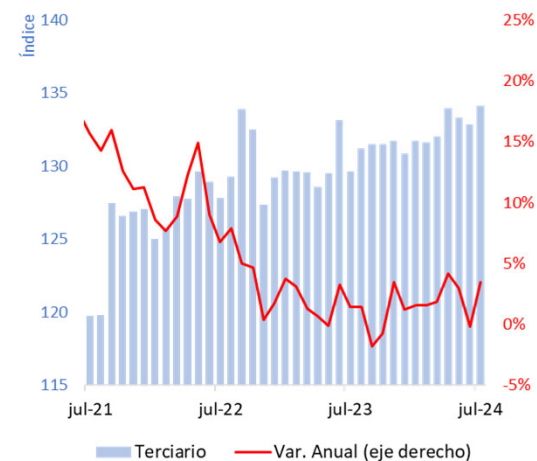

*Serie desestacionalizada y ajustada por efectos calendario (DAEC), cálculos del DANE.

**Cabe señalar que los resultados de la serie del ISE DAEC se deben leer con cautela, dado que este indicador suele ser revisado, es volátil, no abarca la totalidad de la economía y, según cálculos del equipo técnico, presenta variaciones anuales que, en el primer y segundo mes, suelen diferir de las del PIB en un margen importante.

Fuente: Cuentas Nacionales - DANE.

Encuestas sectoriales (I)

Producción real manufacturera
(base 2018=100, serie desestacionalizada por el DANE)

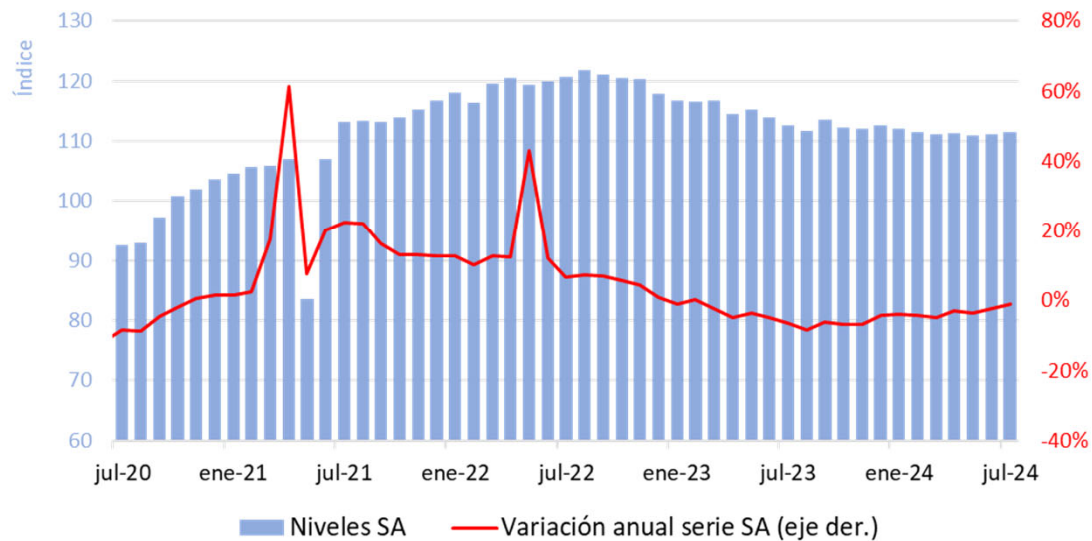

Ventas reales del comercio minorista sin combustibles ni vehículos
(base 2019=100, serie desestacionalizada por el DANE)

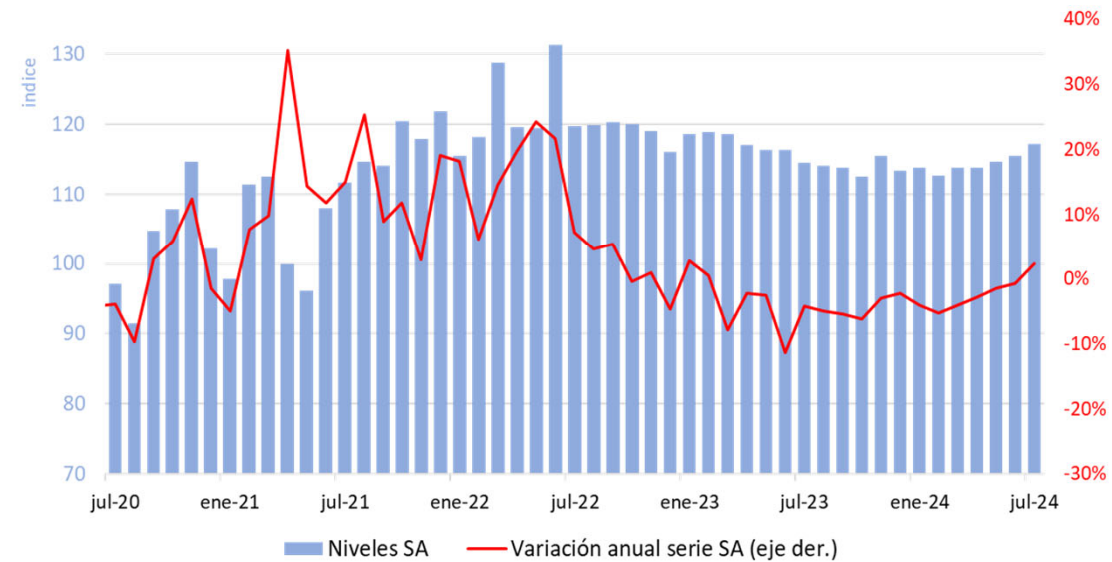

Encuestas sectoriales (II)

Ingresos reales: Hoteles

(índice y crecimiento anual, serie desestacionalizada por el DANE)

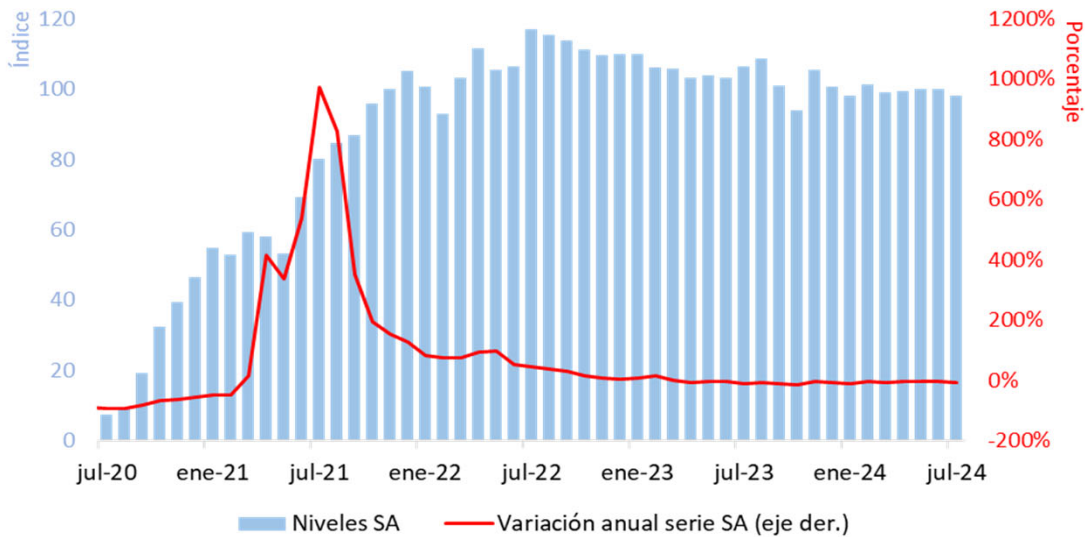

Ingresos reales Restaurantes y Bares

(serie ajustada y desestacionalizada por efectos calendario, y crecimiento anual)

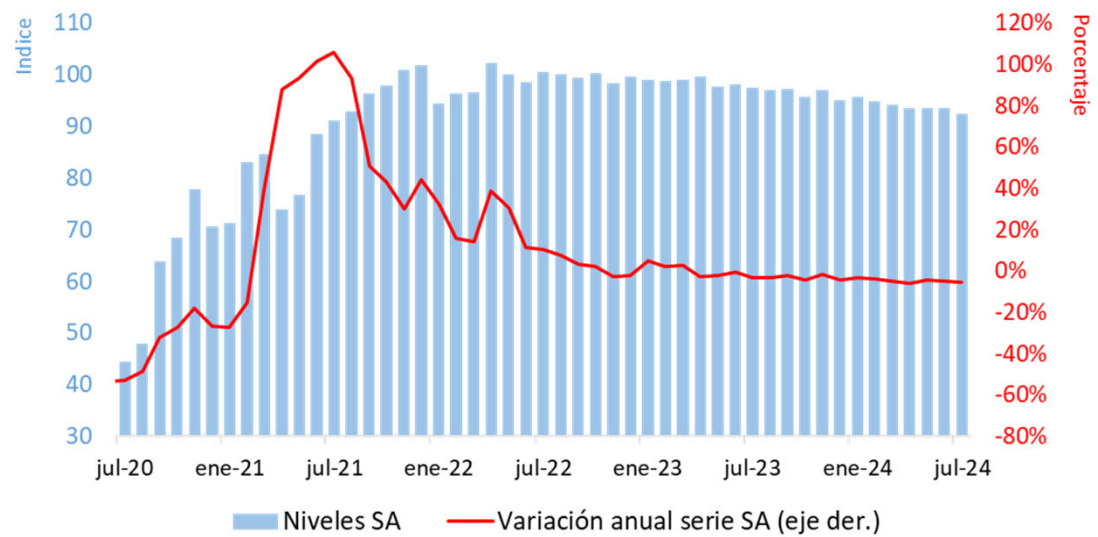

Pulso económico regional

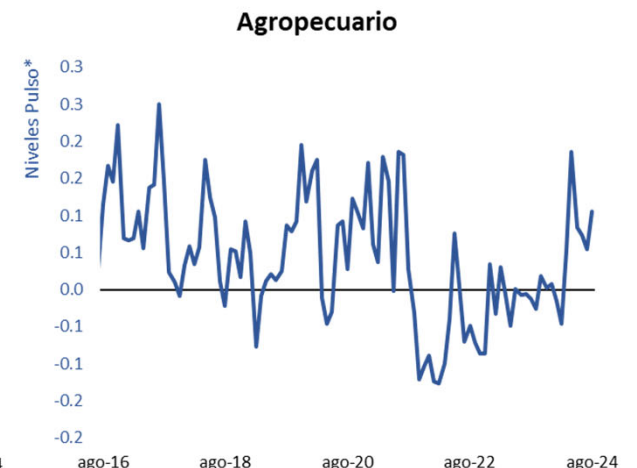
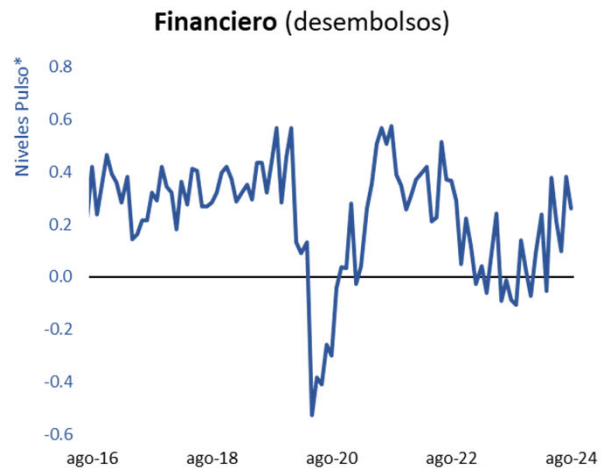
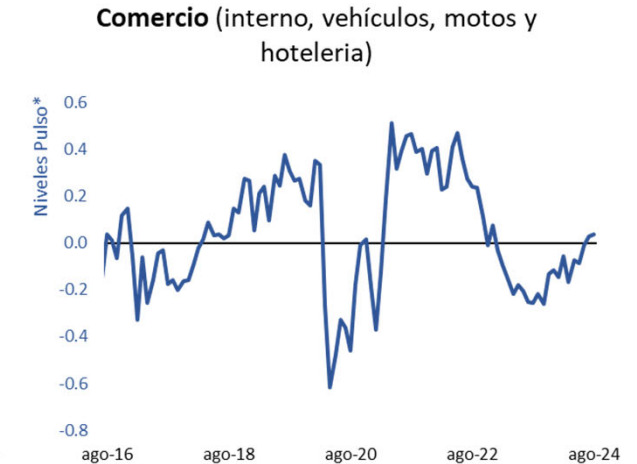
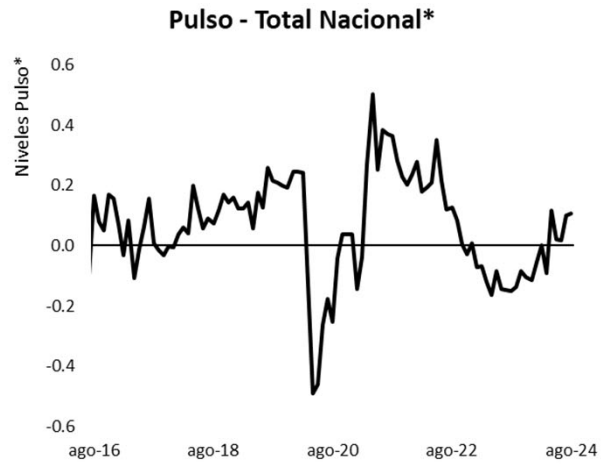

Nota: Series originales. *Resultados niveles Pulso entre -1 y 1. No corresponde a variaciones porcentuales anuales.

Fuente: Banco de la República.

Demanda de energía*

Demanda de energía total**
(cientos de GWh y crecimiento anual, serie DAEC*)

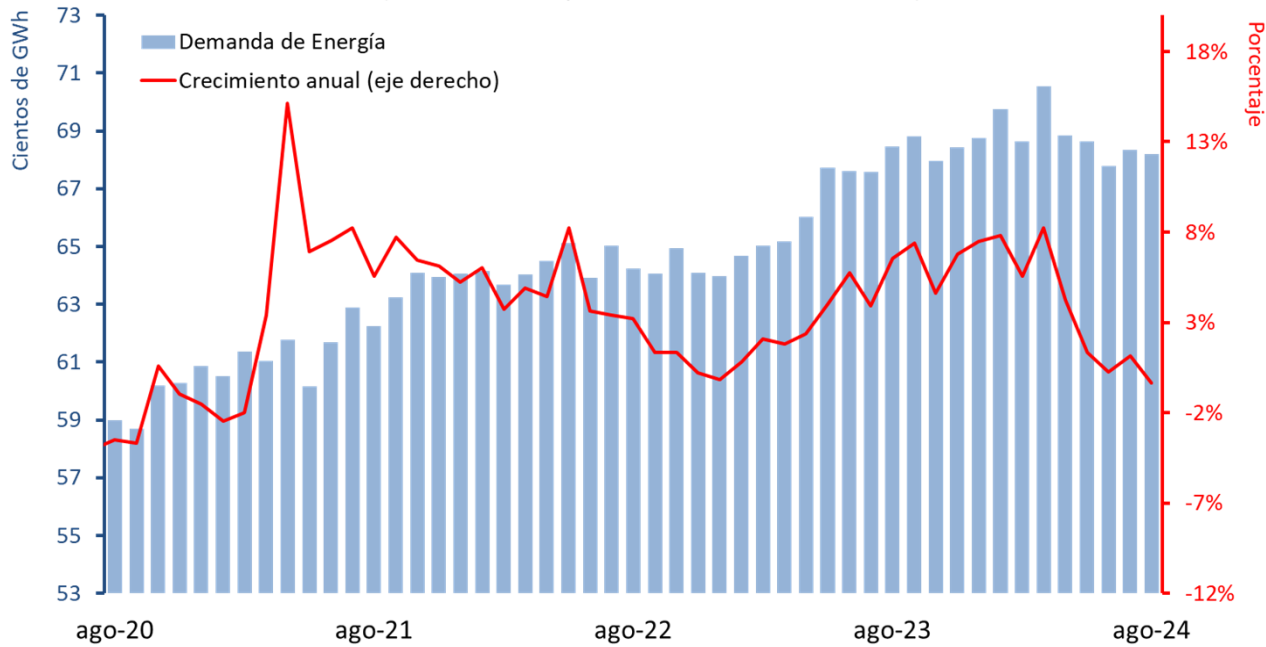

Demanda de energía no regulada
(cientos de GWh y crecimiento anual, serie DAEC*)

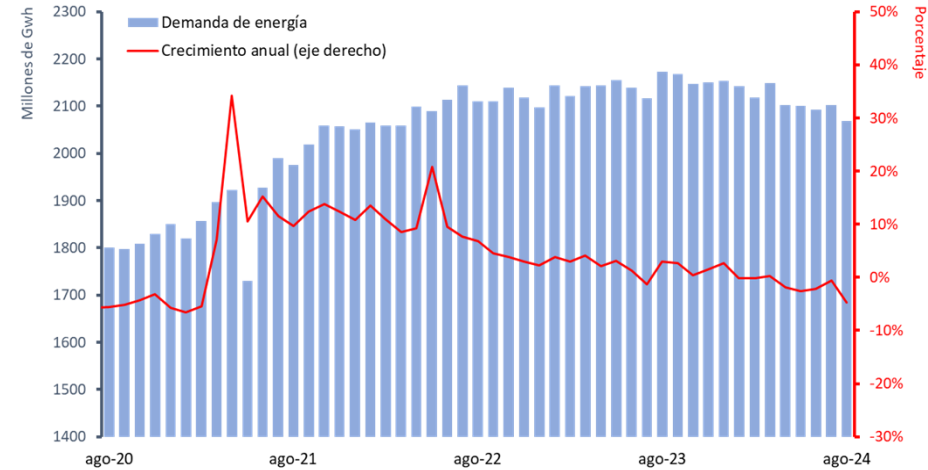

Demanda de energía regulada***
(cientos de GWh y crecimiento anual, serie DAEC*)

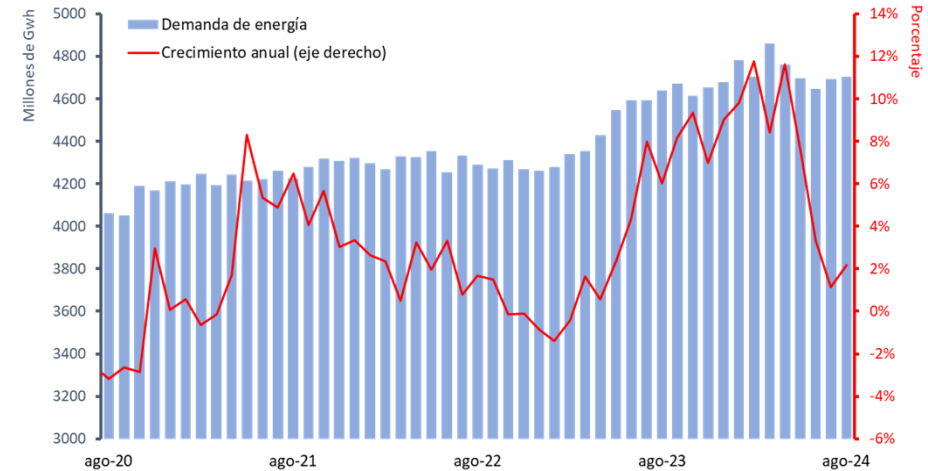

*Series desestacionalizadas y ajustadas por efecto calendario (DAEC).

**La demanda de energía total corresponde a la suma de la demanda de energía regulada y la no regulada.

***Corresponde a la demanda de energía residencial y de pequeños negocios.

Fuente: XM; cálculos Banco de la República.

Encuesta de Opinión Empresarial (EOE)

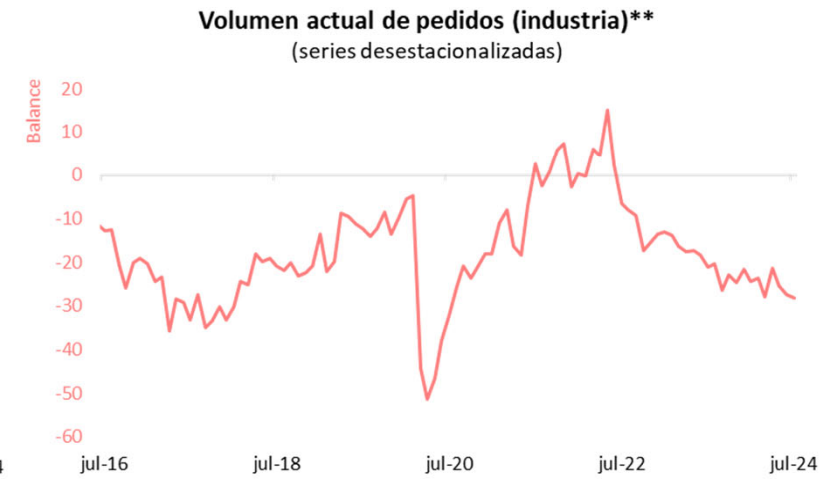
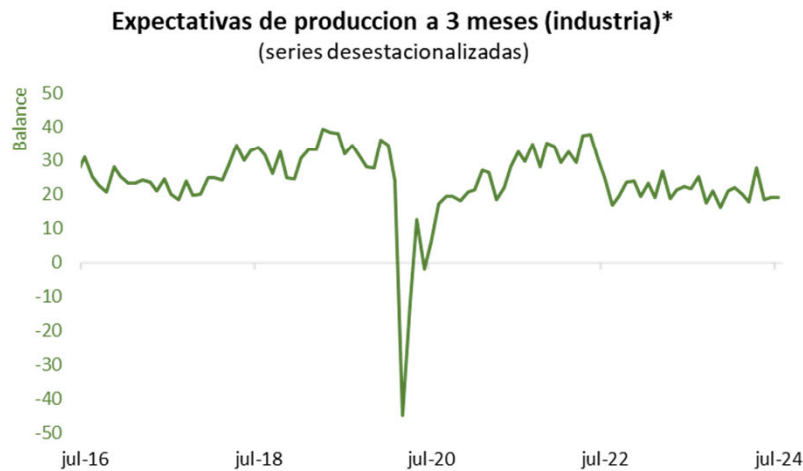
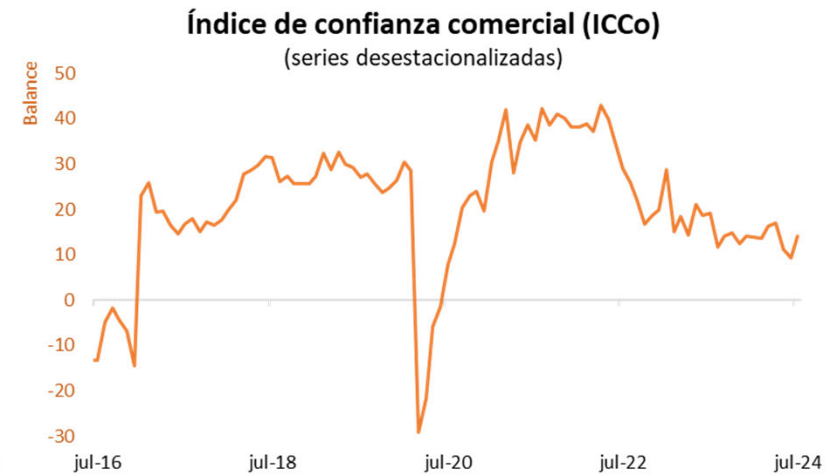
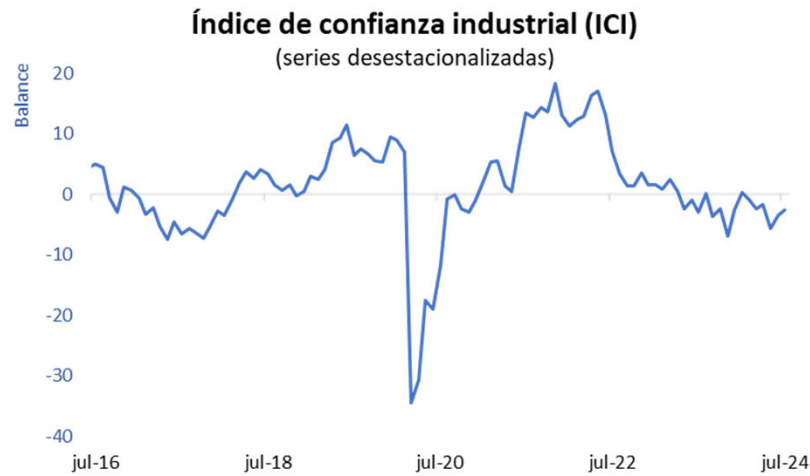

*Se calcula con base en la pregunta: "descontando los cambios estacionales normales se puede prever que en los próximos tres meses su producción tenderá a:".

**Se calcula con base en la pregunta: "considera que el volumen actual de pedidos que tiene por atender es:".

Fuente: Fedesarrollo; cálculos Banco de la República.

Encuesta de Opinión al Consumidor (EOC)

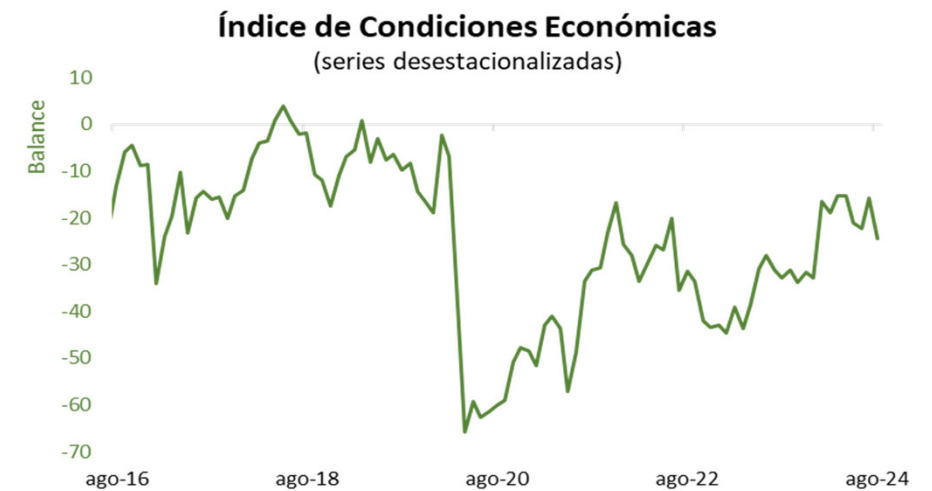
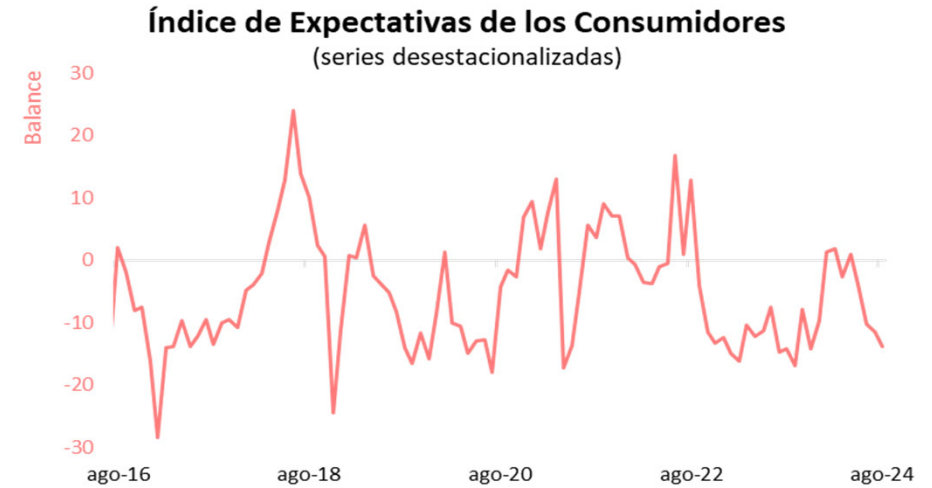
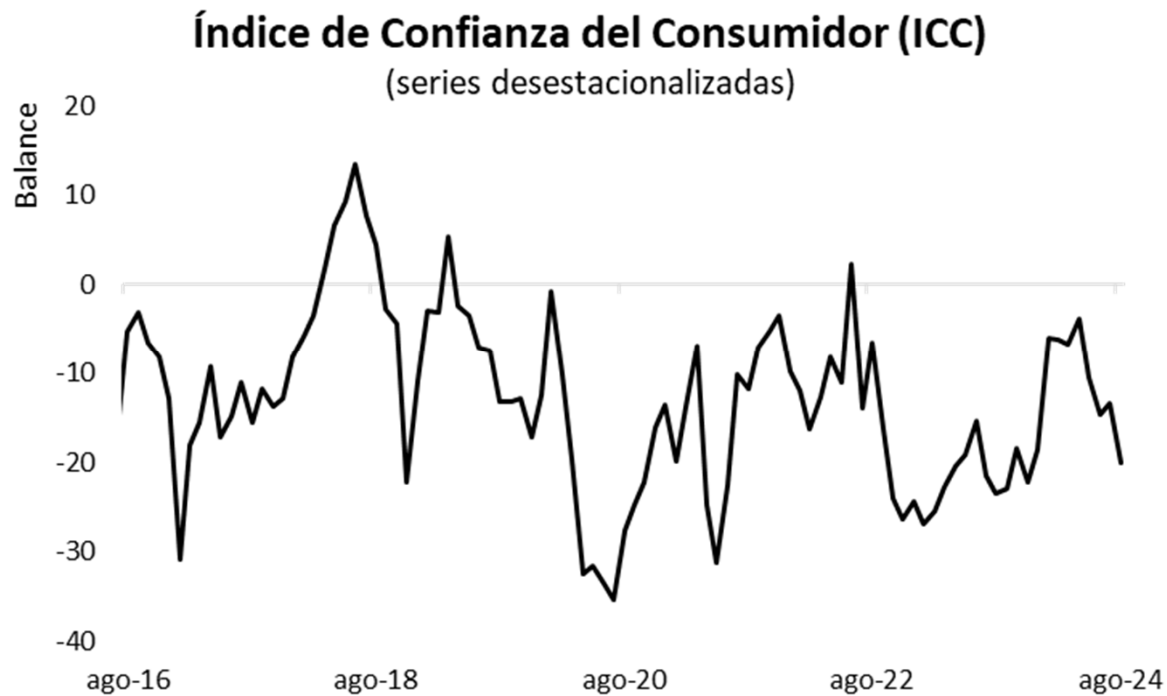

Matrículas de vehículos y motocicletas

Número de matrículas (Particular)^{a/} (mensual)

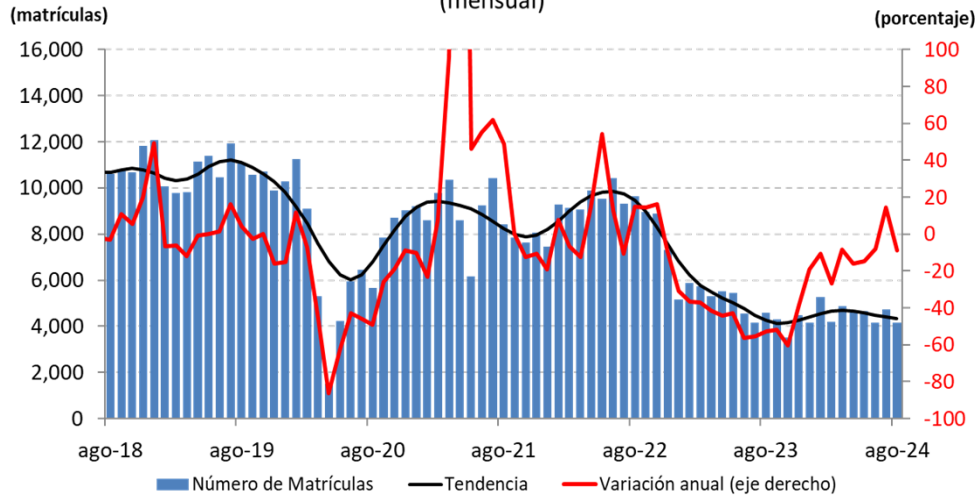

a/ Serie desestacionalizada y ajustada por efectos calendario.
Fuente: RUNT; cálculos del Banco de la República.

Número de matrículas (Inversión)^{a/} (mensual)

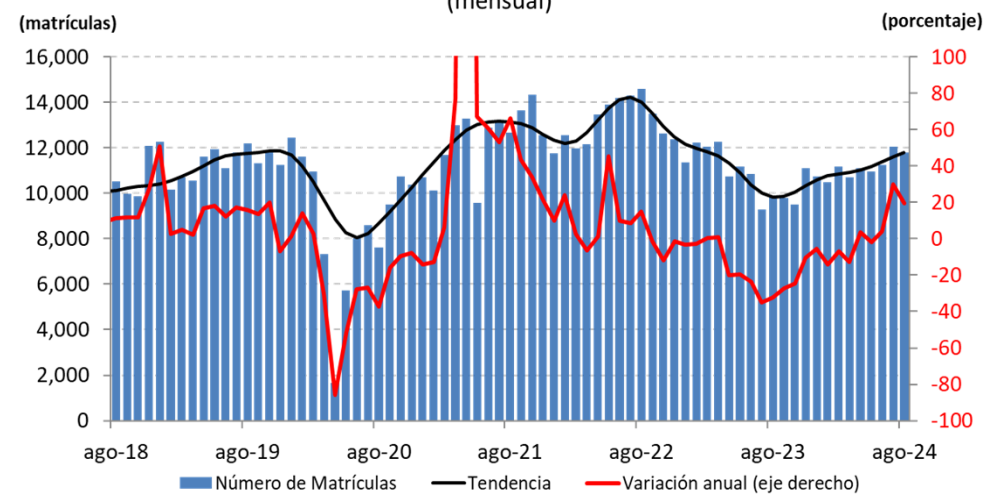

a/ Serie desestacionalizada y ajustada por efectos calendario.
Fuente: RUNT; cálculos del Banco de la República.

Número de matrículas de motocicletas^{a/} (mensual)

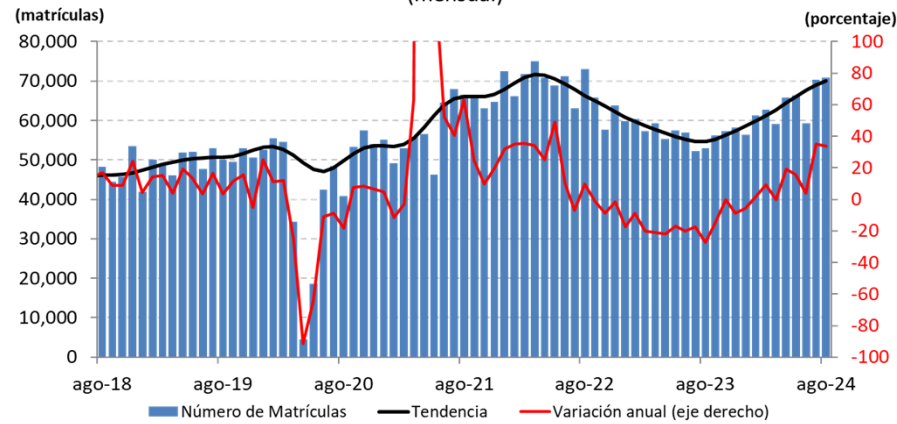

a/ Serie desestacionalizada y ajustada por efectos calendario.
Fuente: RUNT; cálculos del Banco de la República.

III. Mercado Laboral

*El análisis del mercado laboral utiliza los resultados del DANE (GEIH).

Población ocupada
Trimestre móvil

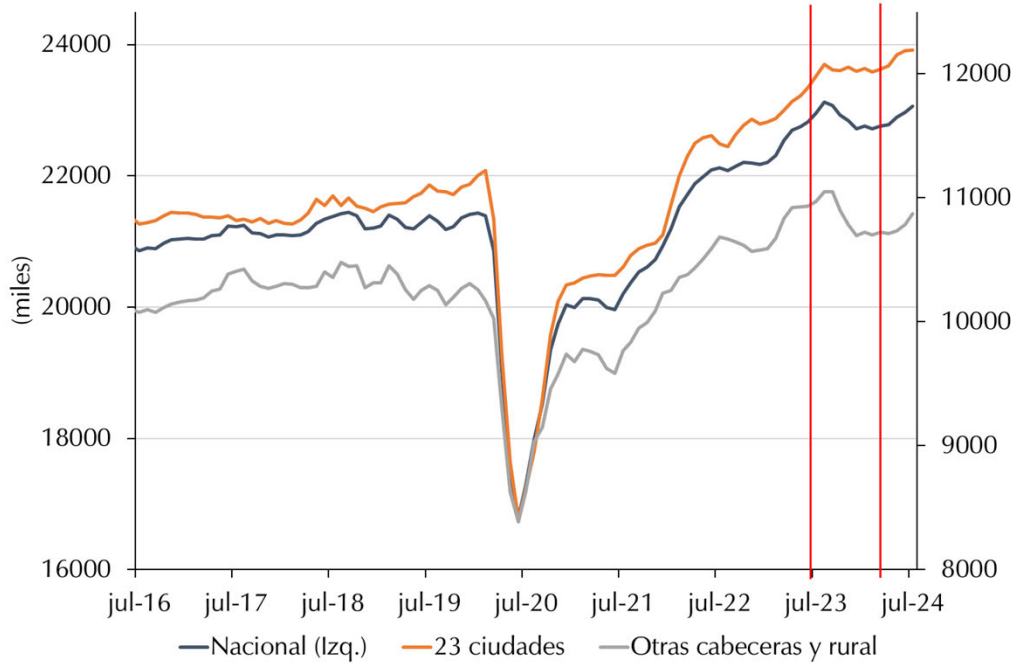

Tasa de desempleo
Trimestre móvil

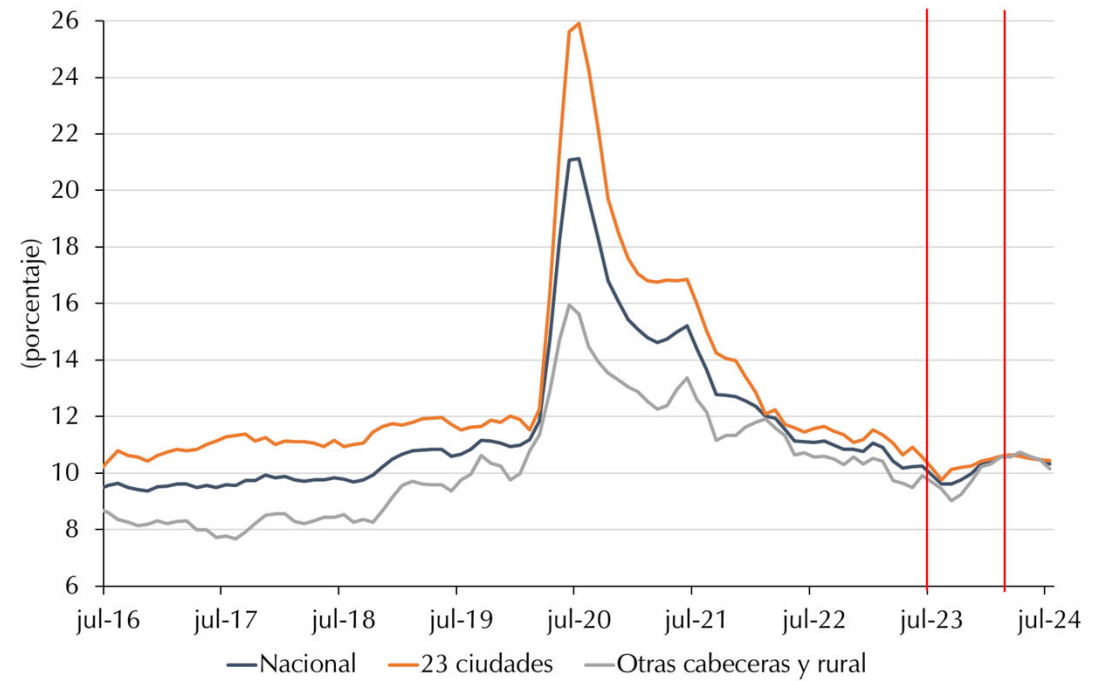

* Cifras preliminares debido al método de estimación. Las series pueden ser modificadas al incorporarse nueva información.
Fuente: Marco GEIH 2018 - DANE, cálculos Banco de la República.

IV. Condiciones financieras

Encuesta situación del crédito

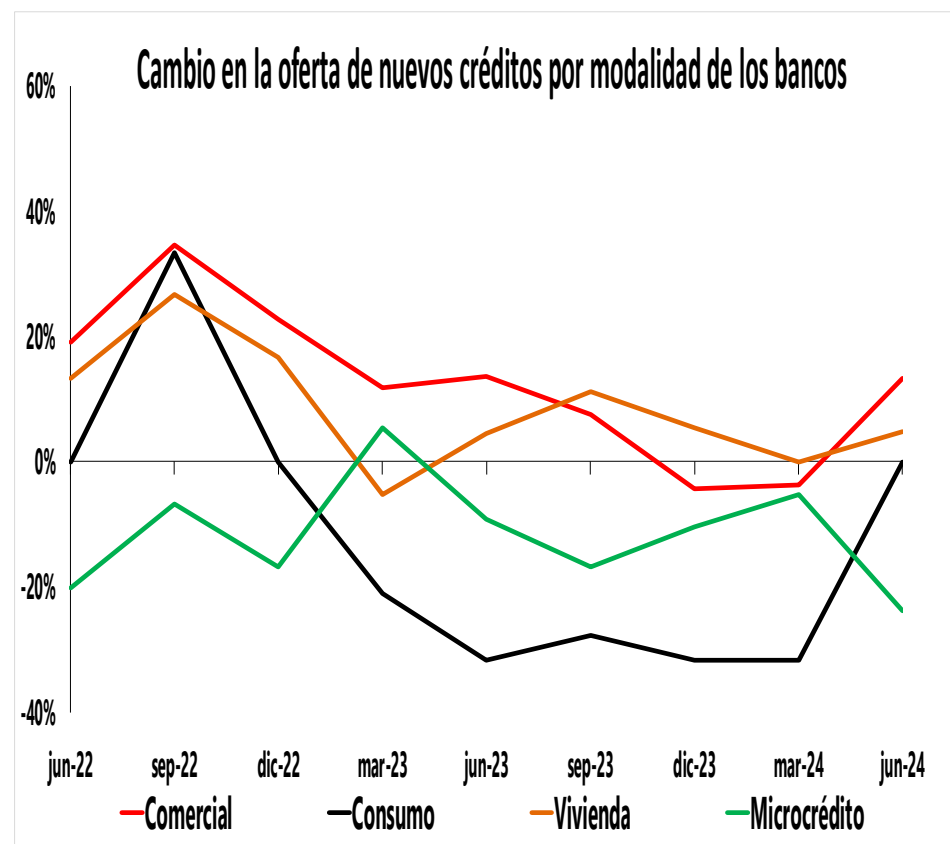
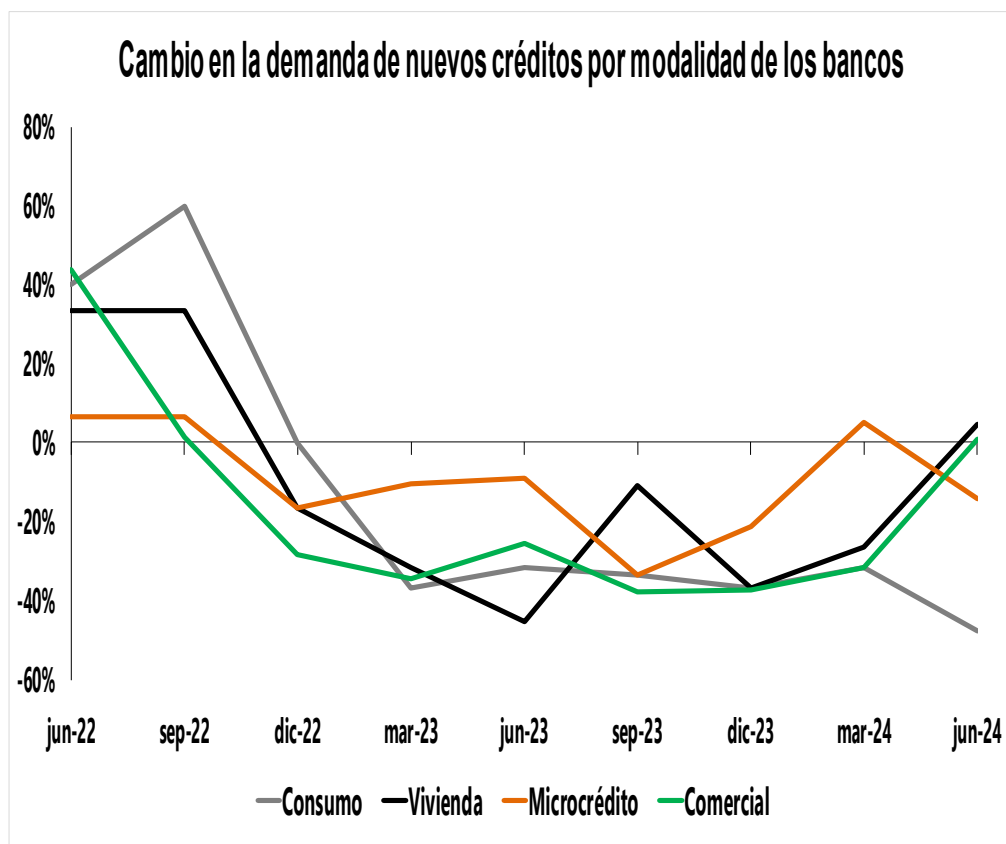

Fuente: Situación del Crédito en Colombia. Banco de la República

Tasas de interés del mercado monetario y de captación de depósitos

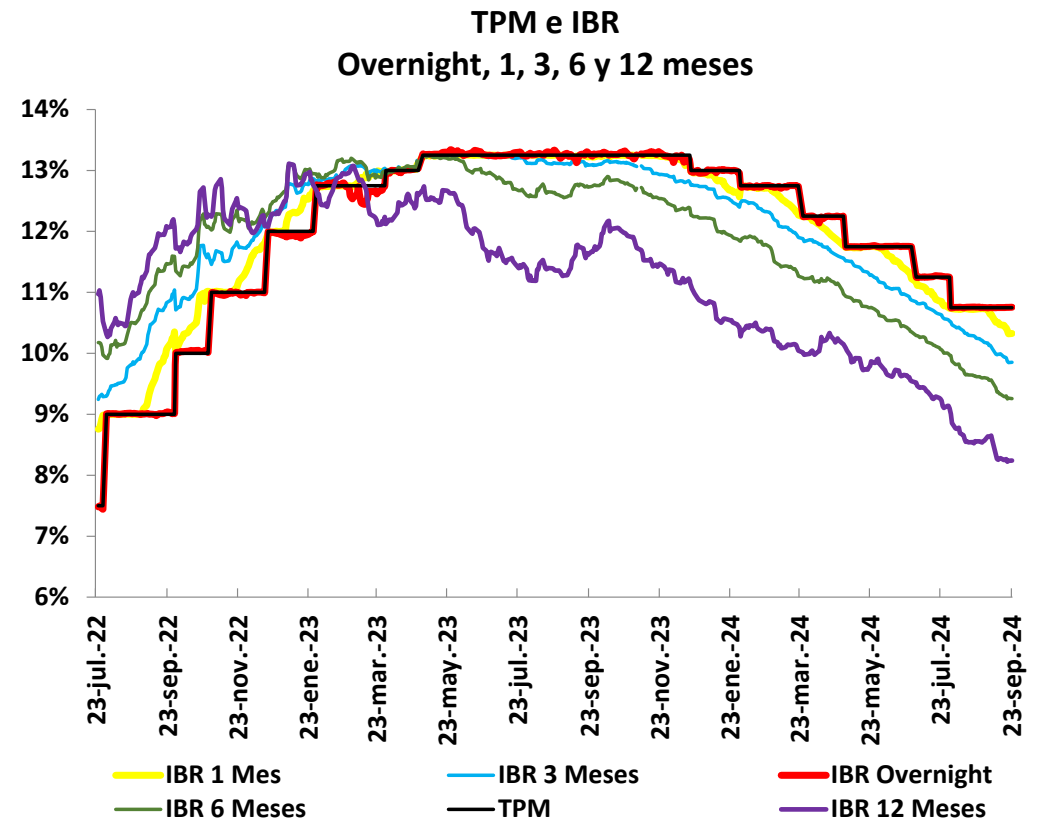
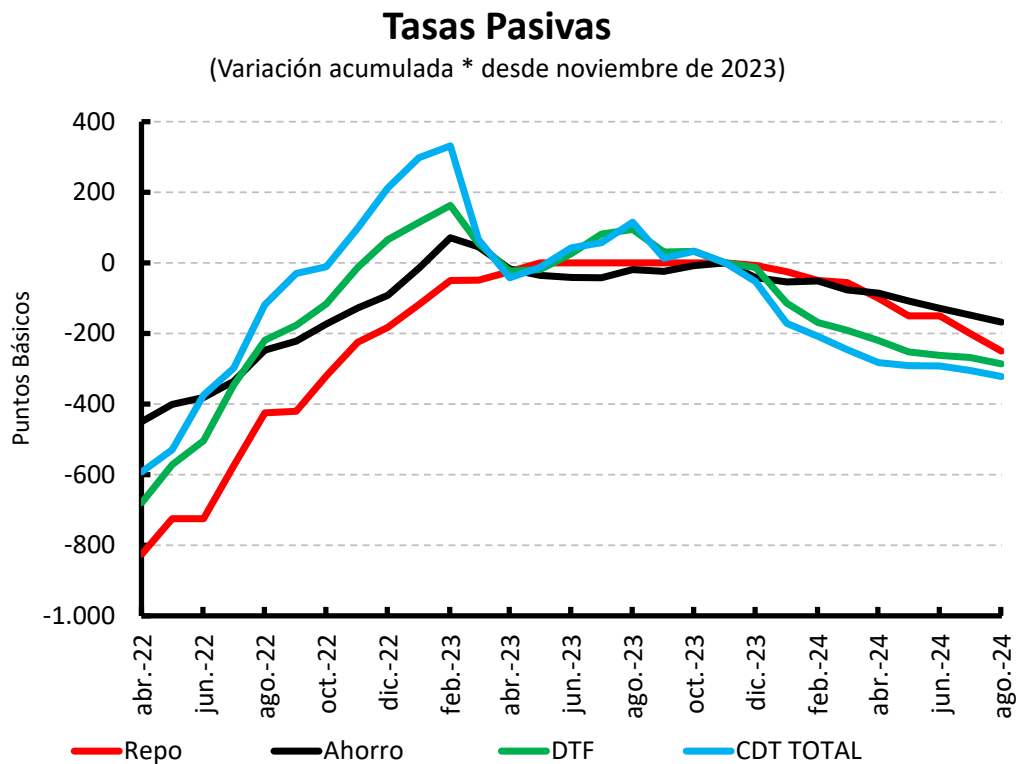

Fuente: Superintendencia Financiera. Cálculos Banco de la República

Tasas de interés CDT por plazo y modalidad de captación

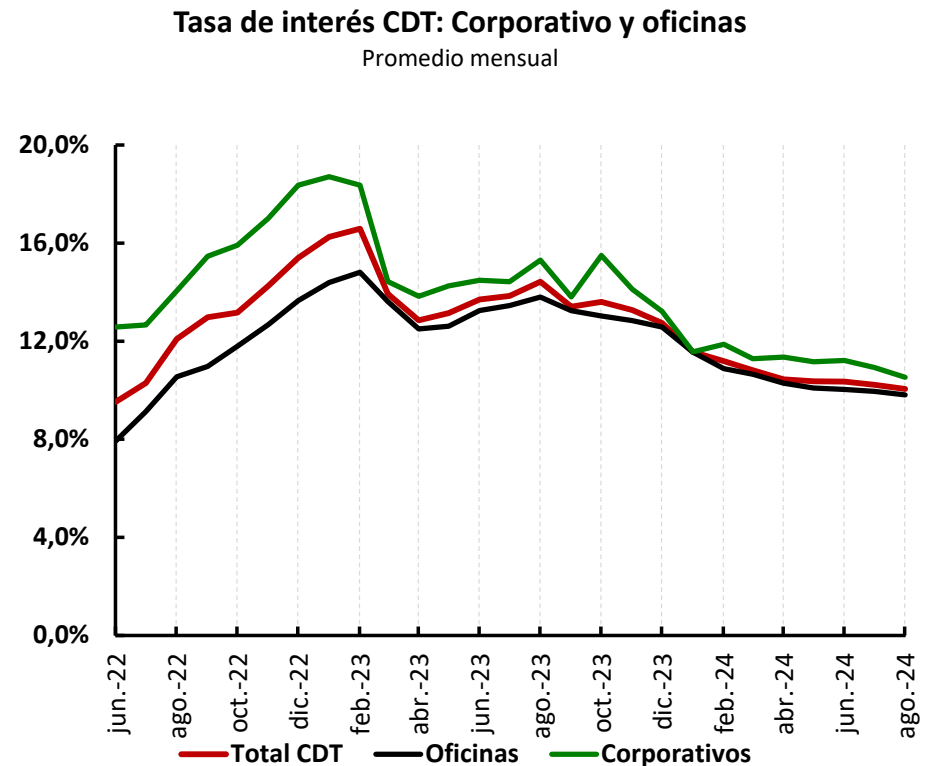
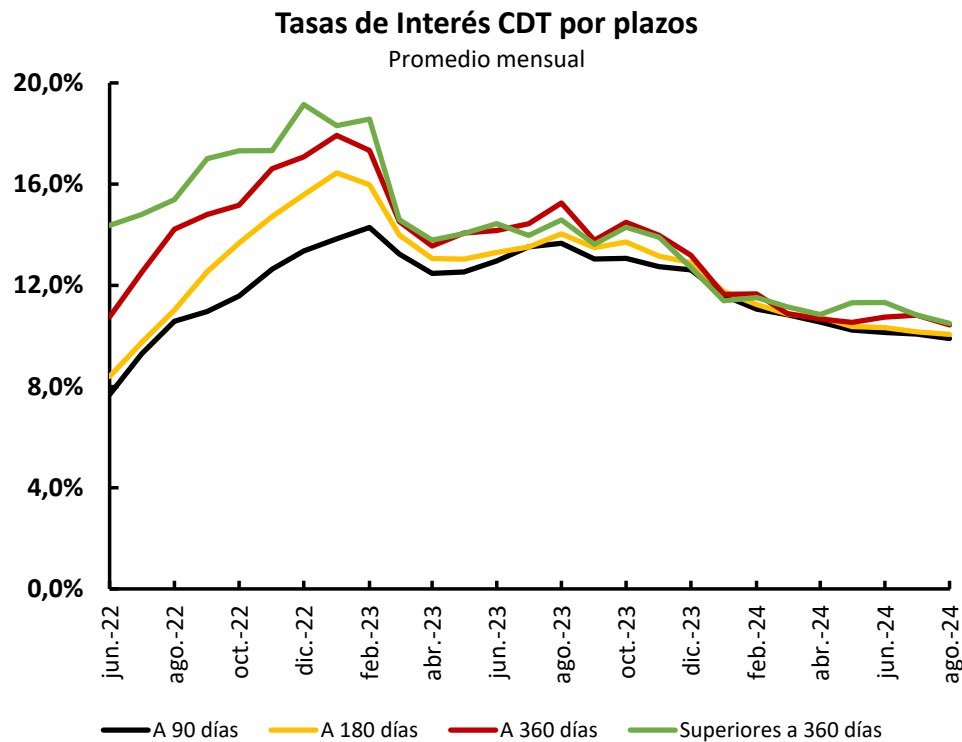

Fuente: Superintendencia Financiera. Cálculos Banco de la República

Saldo y crecimiento depósitos

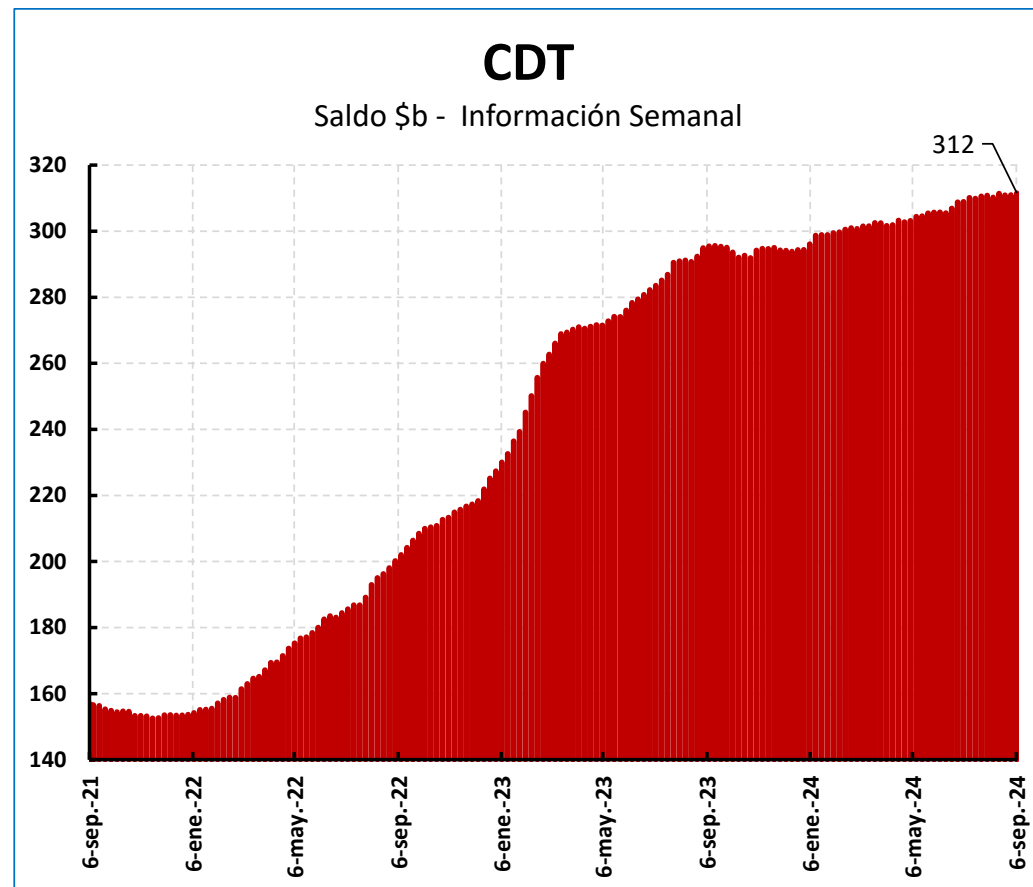
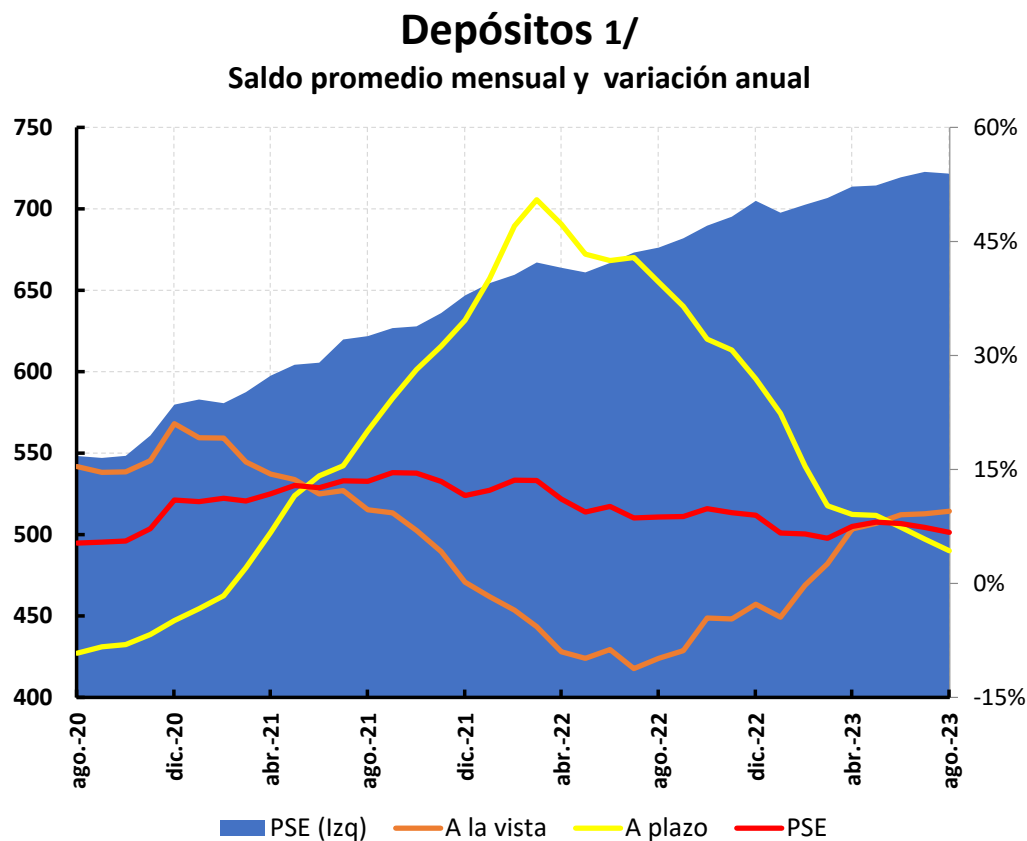

1/ Depósitos a la vista: incluye cuentas corrientes, depósitos de ahorro y otros depósitos a la vista

Fuente: Superintendencia Financiera. Cálculos Banco de la República

Tasas de interés desembolsos de cartera

Tasas de interés comerciales

(Variación acumulada*desde noviembre 2023 de 2021)

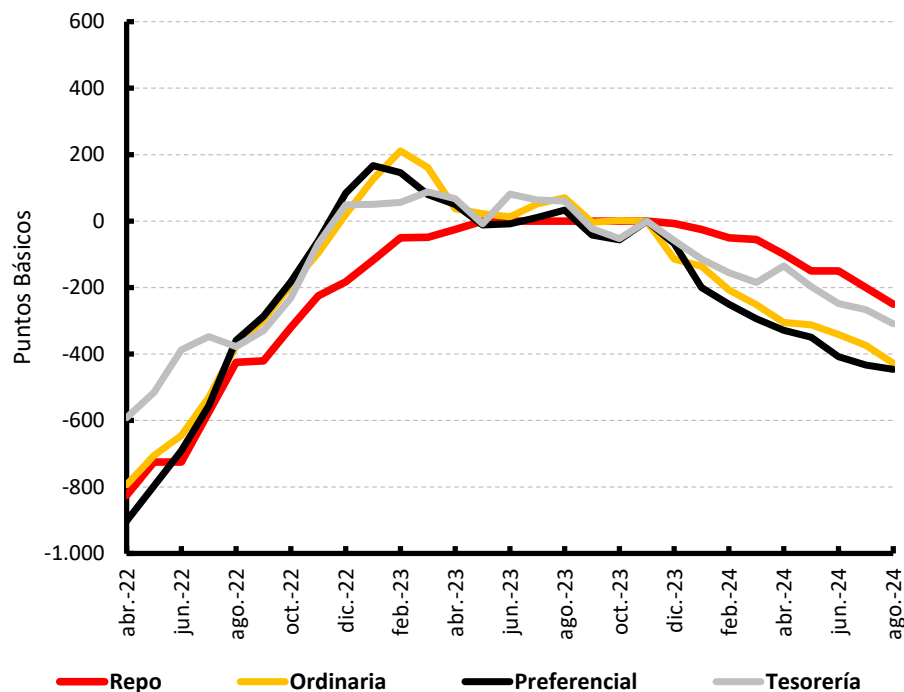

Tasas de interés hogares

(Variación acumulada*desde noviembre de 2023)

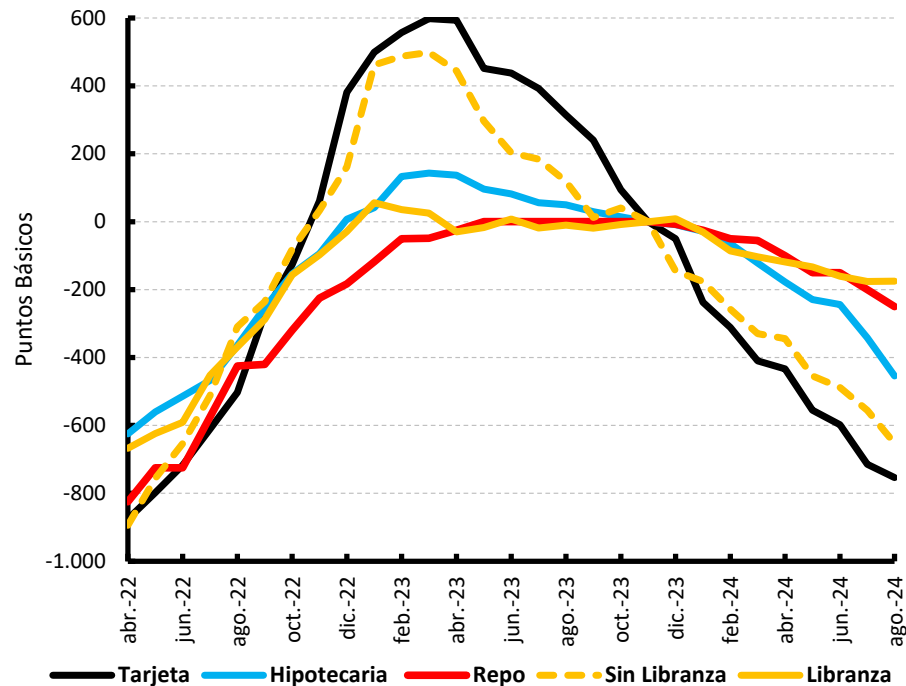

Fuente: Superintendencia Financiera. Cálculos Banco de la República

Tasa real de interés de política

Tasa real de Política Ex-post

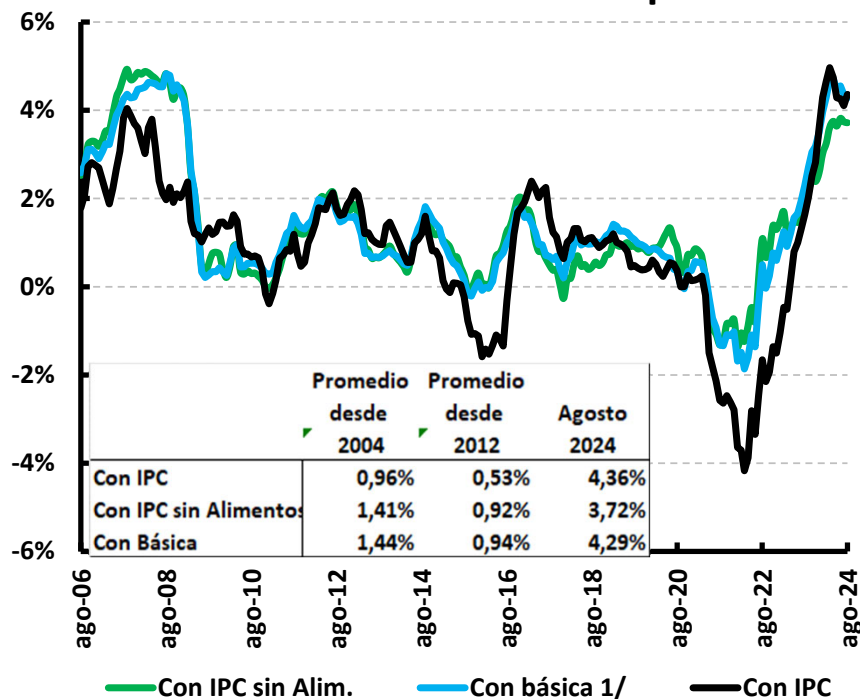

Tasa Real de Política Ex-ante

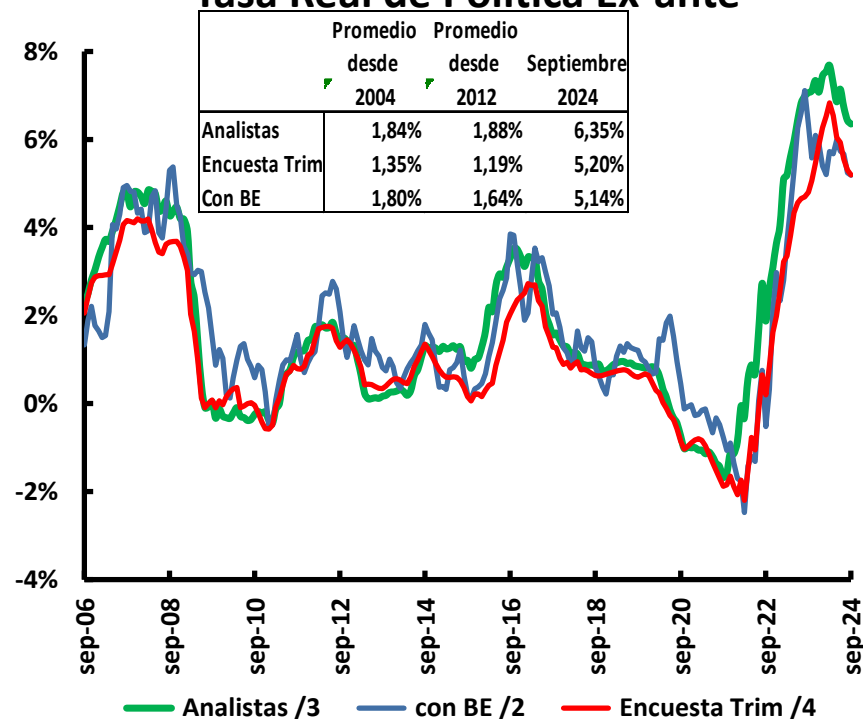

1/ Promedio de: inflación sin alimentos, núcleo 20, inflación sin alimentos primario y combustibles e inflación sin alimentos y regulados. 2/ Break even con TES a un año. 3/ Inflación a un año de la Encuesta Mensual a Analistas Económicos del BR. 4/ Inflación a un año de la Encuesta Trimestral de Expectativas Económicas del BR (serie mensualizada con spline cúbicos)

Fuente: DANE, Superintendencia Financiera de Colombia. Cálculos Banco de la República

Tasas de interés reales: desembolsos cartera comercial

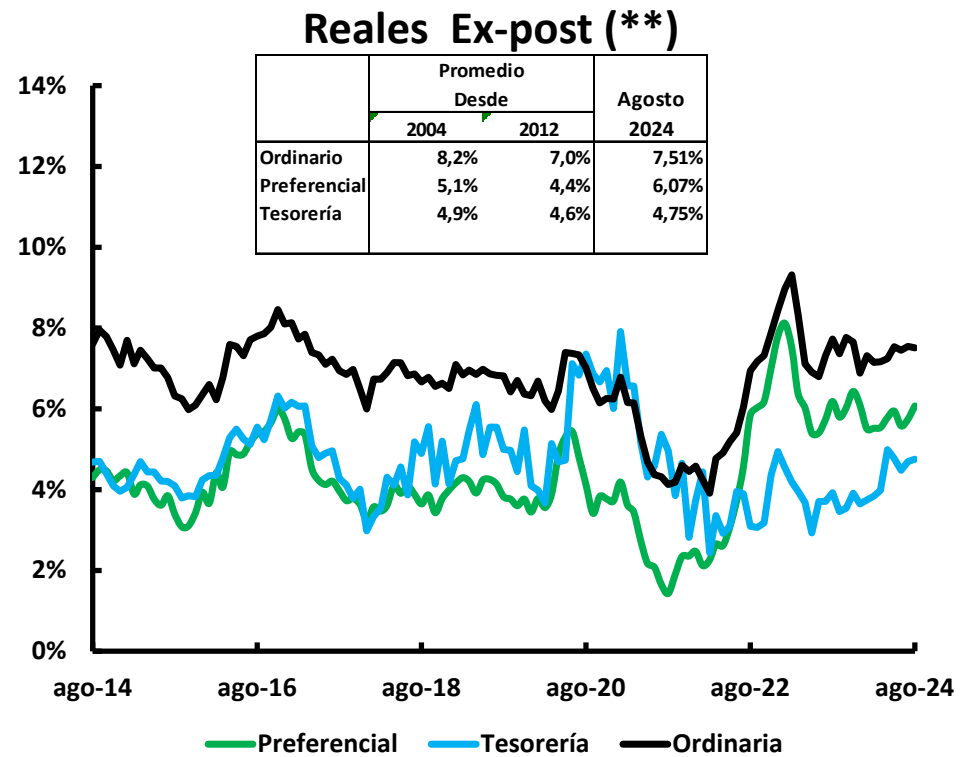
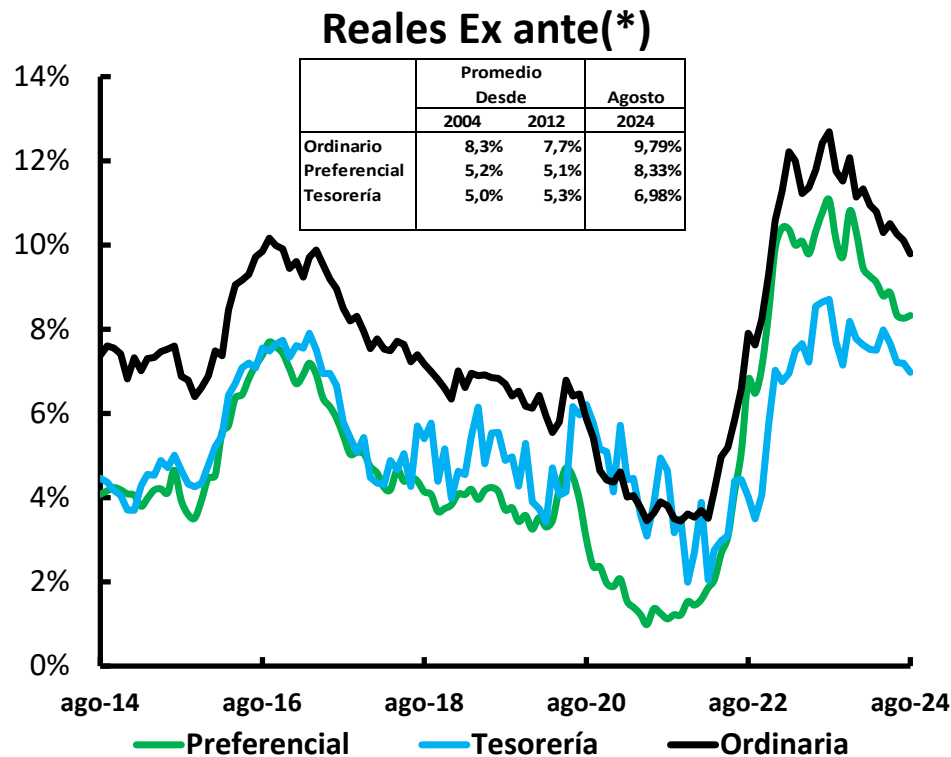

(*) Con promedio expectativas de inflación obtenidas de FBEI de 2 a tres años, BE de 2 y 3 años, Inflación a un año de encuesta a analistas del BR e Inflación a un año de la encuesta trimestral de expectativas del BR. (**) Con IPC sin alimentos

Tasas de interés reales: desembolsos cartera hogares

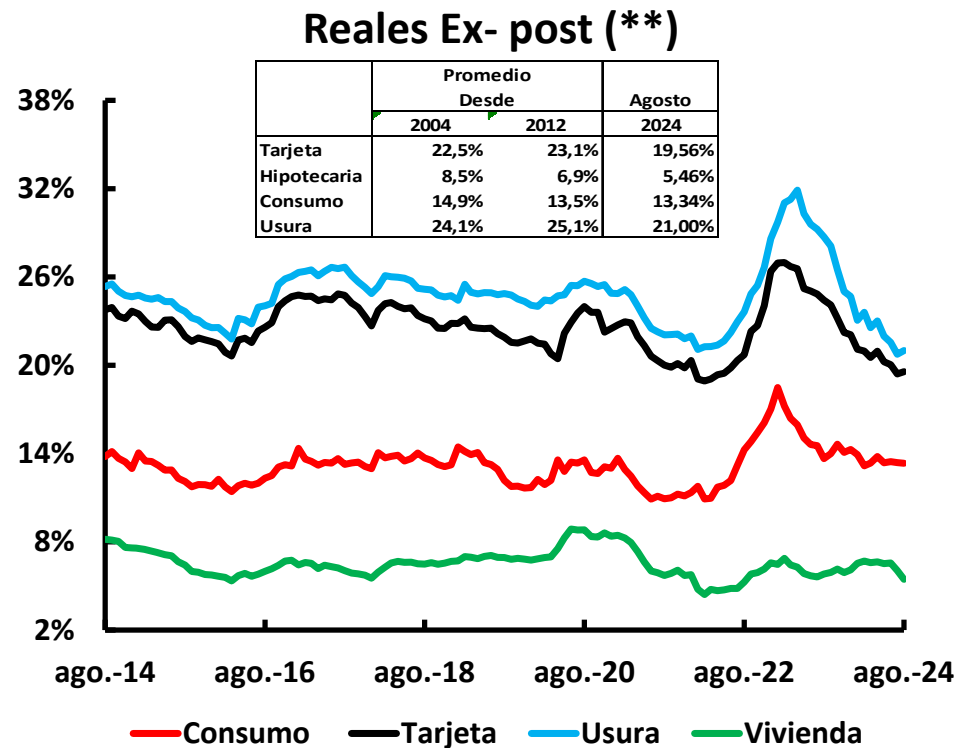
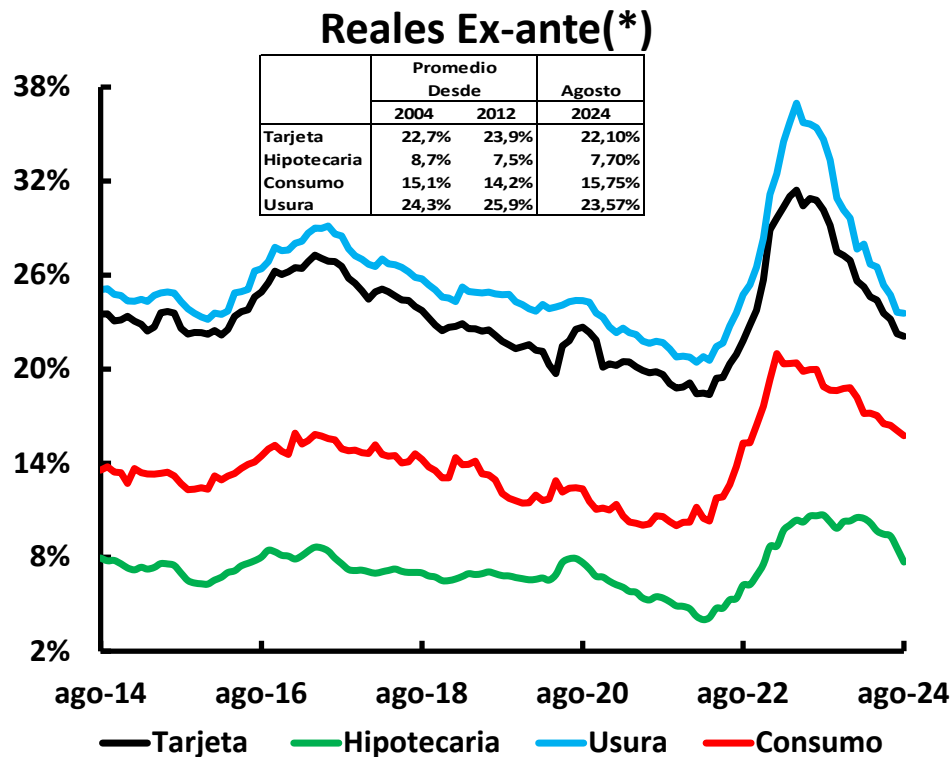

(*) Con promedio expectativas de inflación obtenidas de FBEI de 2 a tres años, BE de 2 y 3 años, Inflación a un año de encuesta a analistas del BR e Inflación a un año de la encuesta trimestral de expectativas del BR. (**) Con IPC sin alimentos

Crecimiento por modalidad de cartera

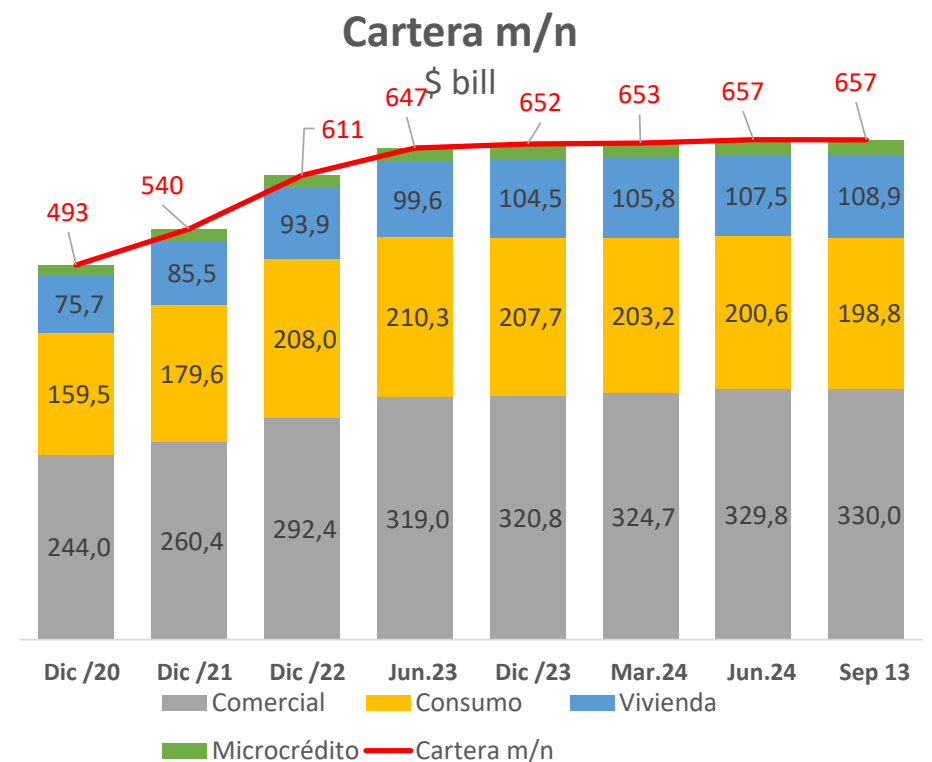
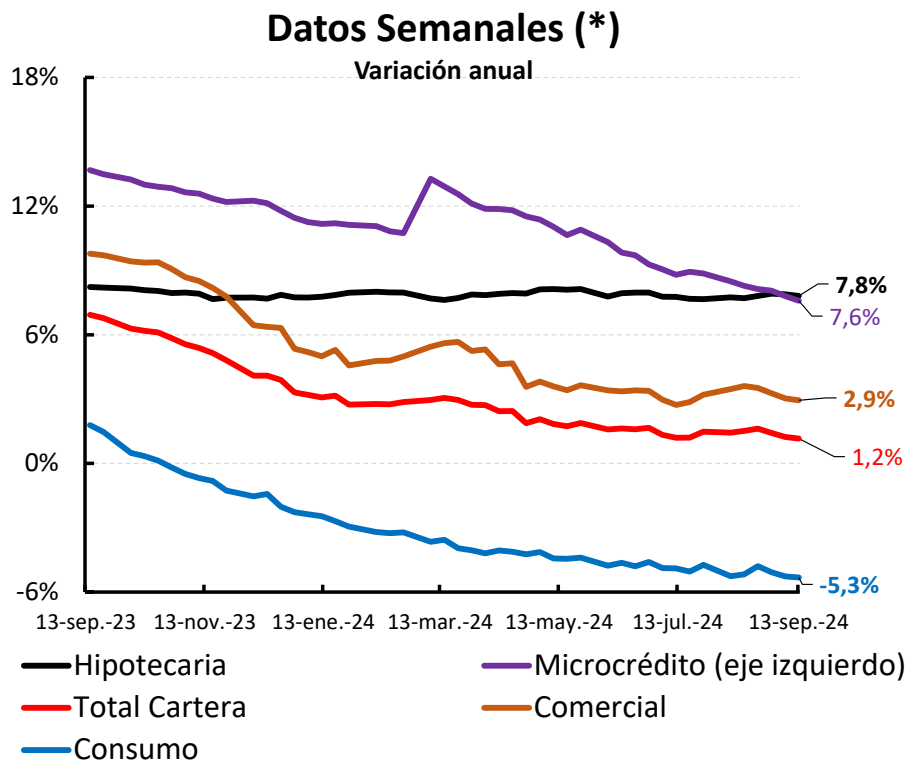

(*) El incremento del Microcrédito obedece a la inclusión de la cartera del Banco Contactor, entidad que venía operando como "Corporación de Crédito Contactor" bajo la vigilancia de la Superintendencia de Sociedades.

Fuente: Superintendencia Financiera de Colombia, Banco República. Cálculos Banco de la República

Desembolsos cartera de consumo participación por modalidad y plazo

Desembolsos mensuales Consumo

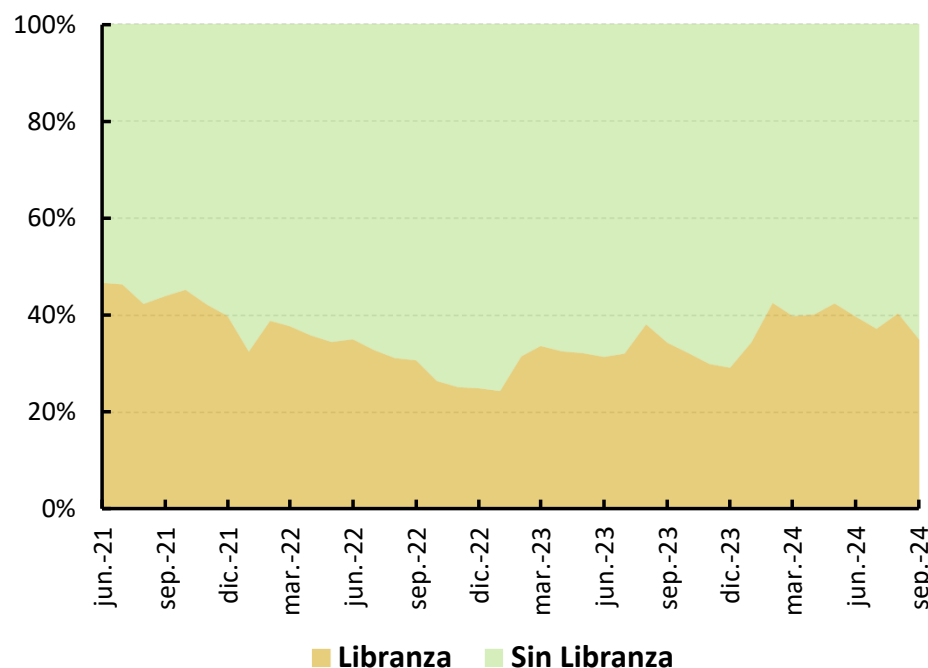

Desembolsos trimestrales por plazo Consumo (*)

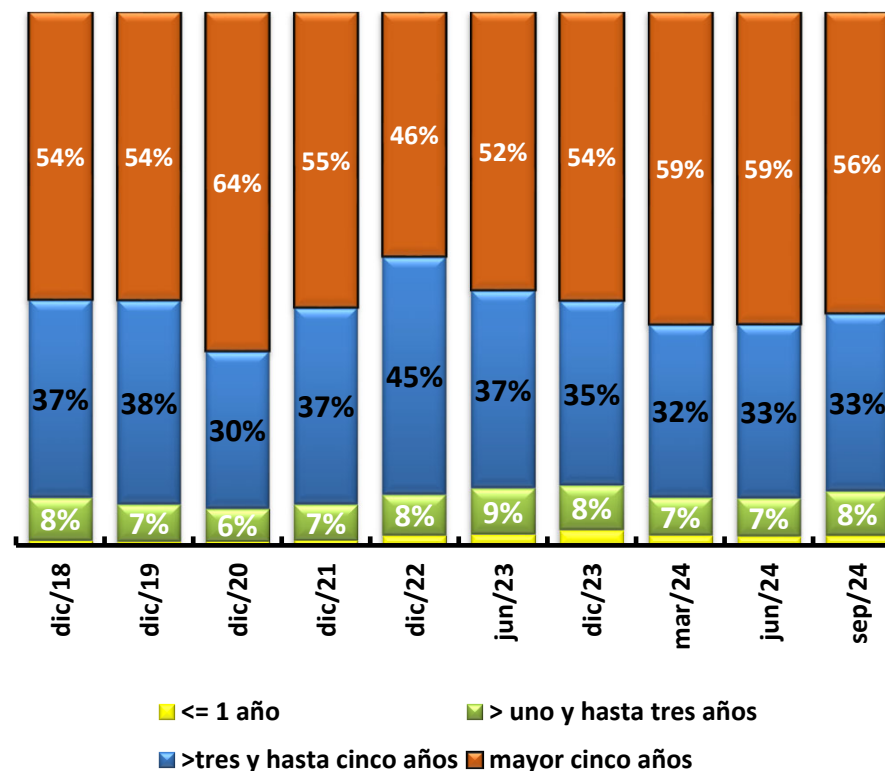

*/ Incluye datos hasta septiembre 13 de 2024

Fuente: Superintendencia Financiera. Cálculos Banco de la República

Desembolsos cartera de consumo incluido tarjetas de crédito

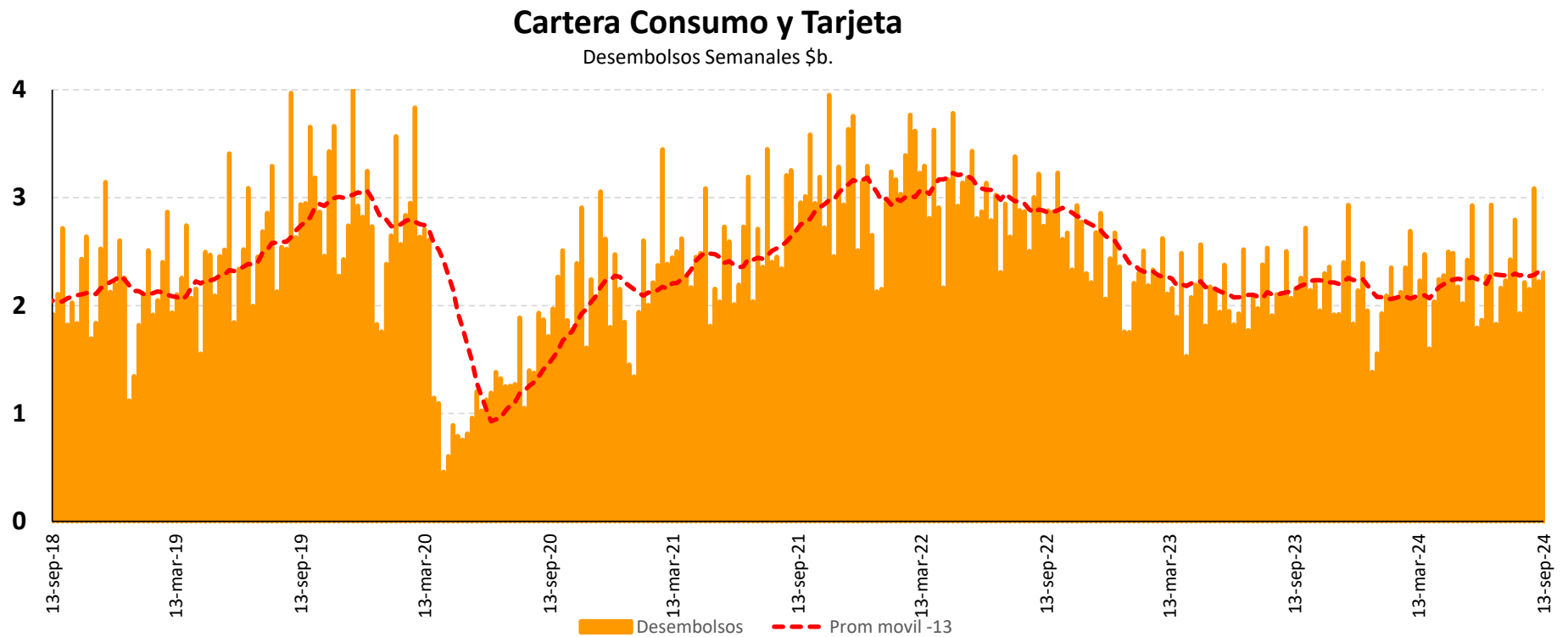

Fuente: Superintendencia Financiera de Colombia, Banco República. Cálculos Banco de la República

Desembolsos para compra de vivienda participación por modalidad plazos

Desembolsos por modalidad de Crédito Vivienda (*)

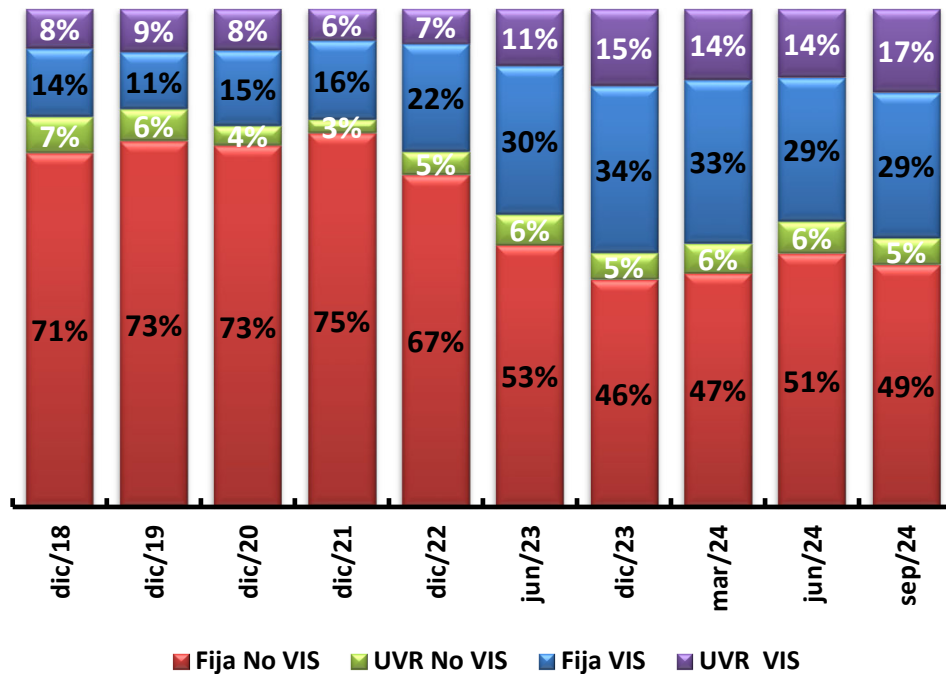

Desembolsos Adquisición VIS y no VIS

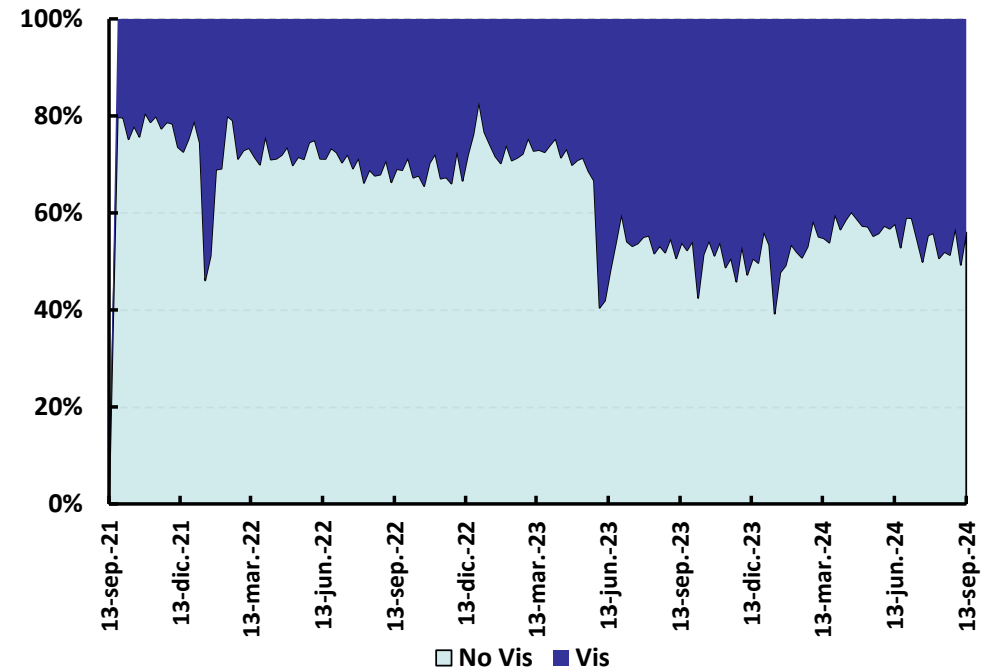

*/ Incluye datos hasta septiembre 13 de 2024

Fuente: Superintendencia Financiera. Cálculos Banco de la República

Desembolsos cartera comercial por modalidad y participación por plazo

Desembolsos por plazo Crédito Ordinario (*)

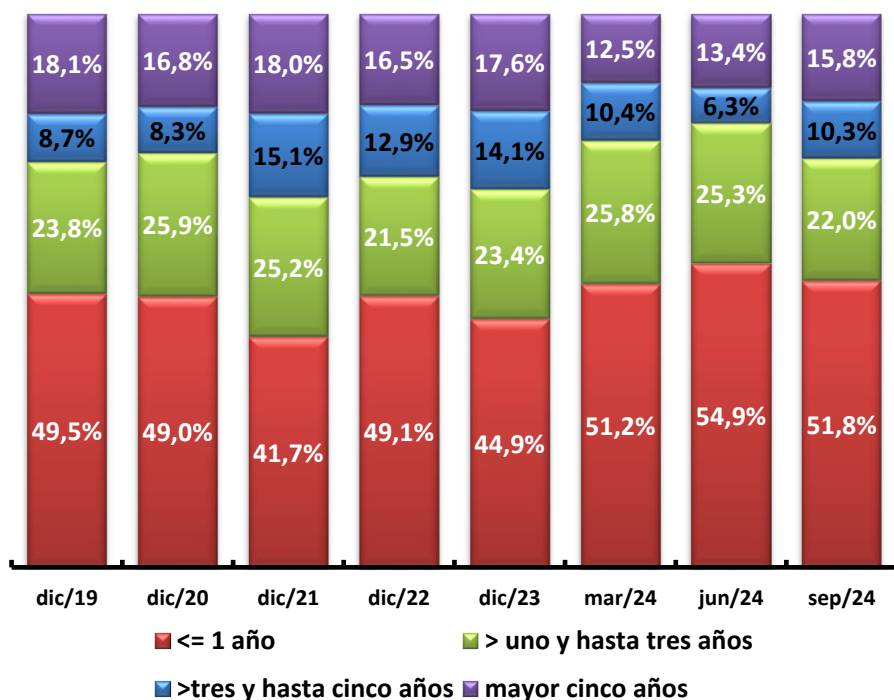

Desembolsos por plazo Crédito Preferencial (*)

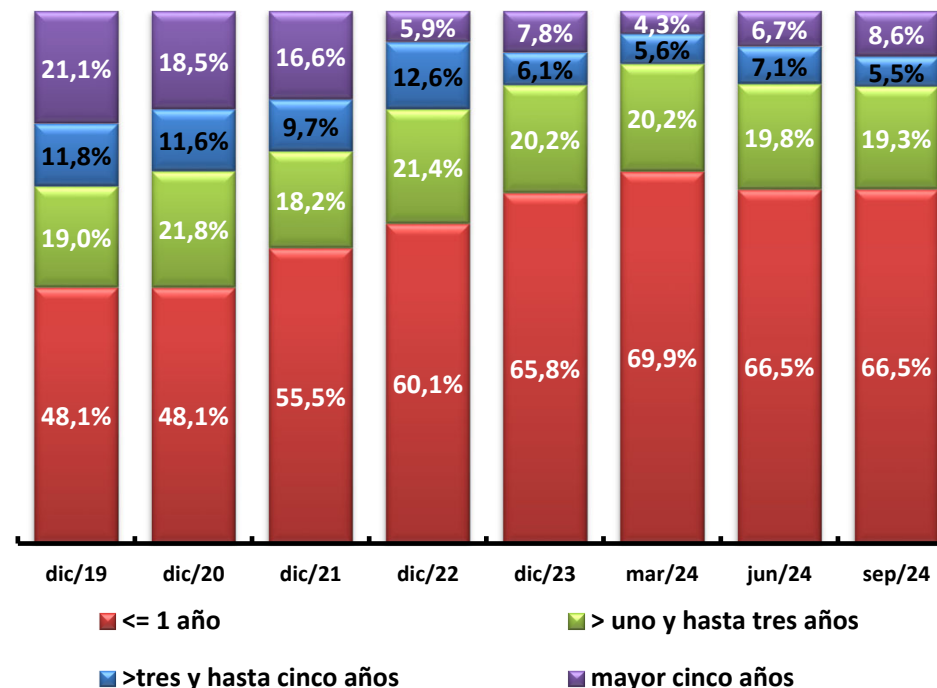

*/ Incluye datos hasta septiembre 13 de 2024

Fuente: Superintendencia Financiera. Cálculos Banco de la República

Cartera comercial otorgada en moneda extranjera

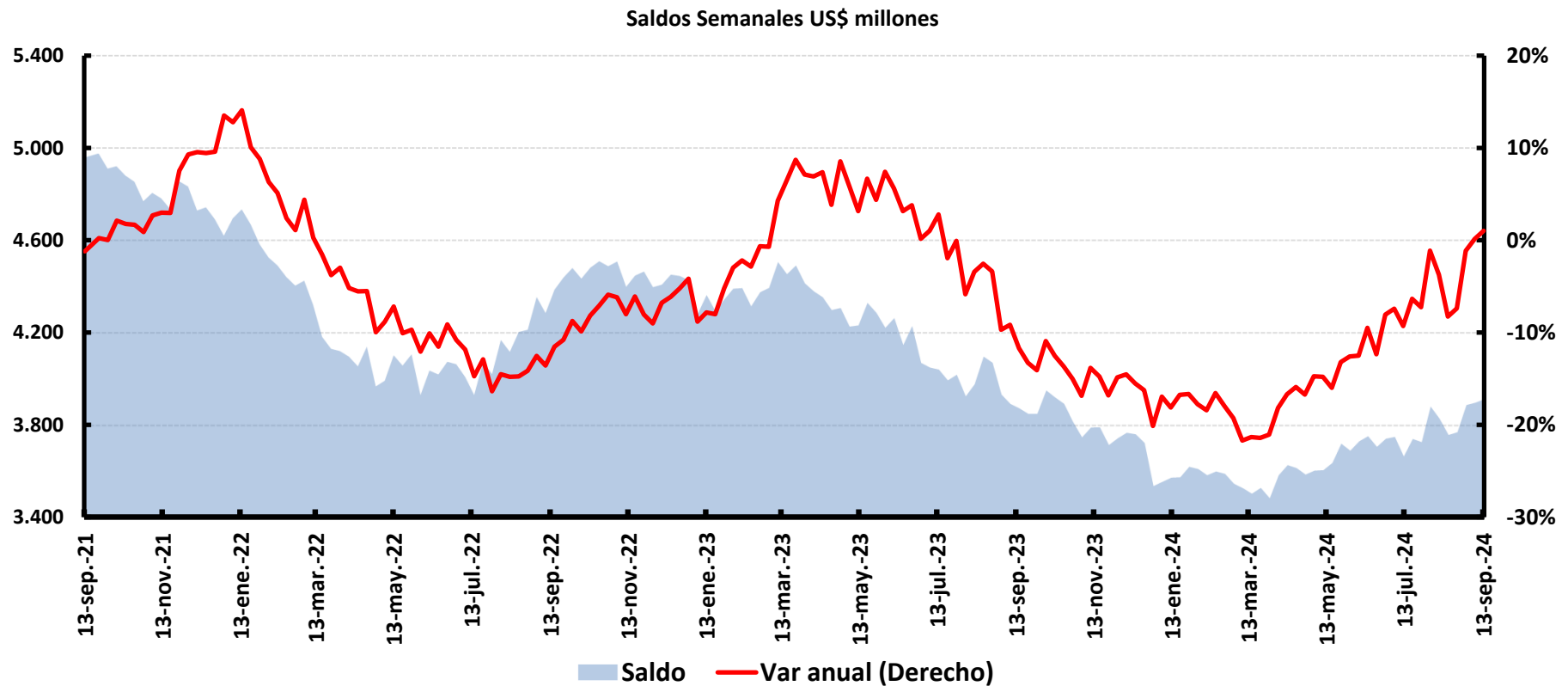

Fuente: Superintendencia Financiera. Cálculos Banco de la República

Indicador de Mora

Cartera Vencida/Cartera total

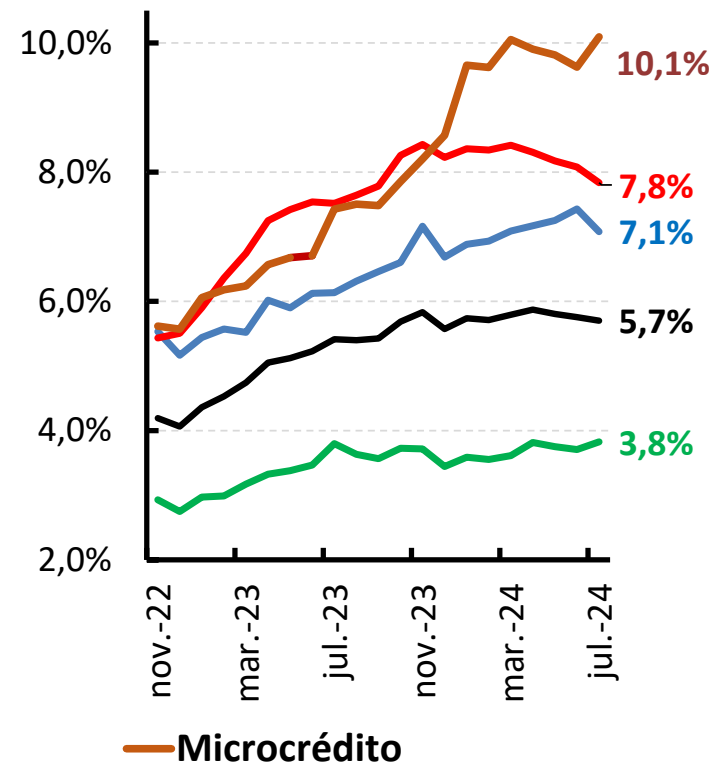
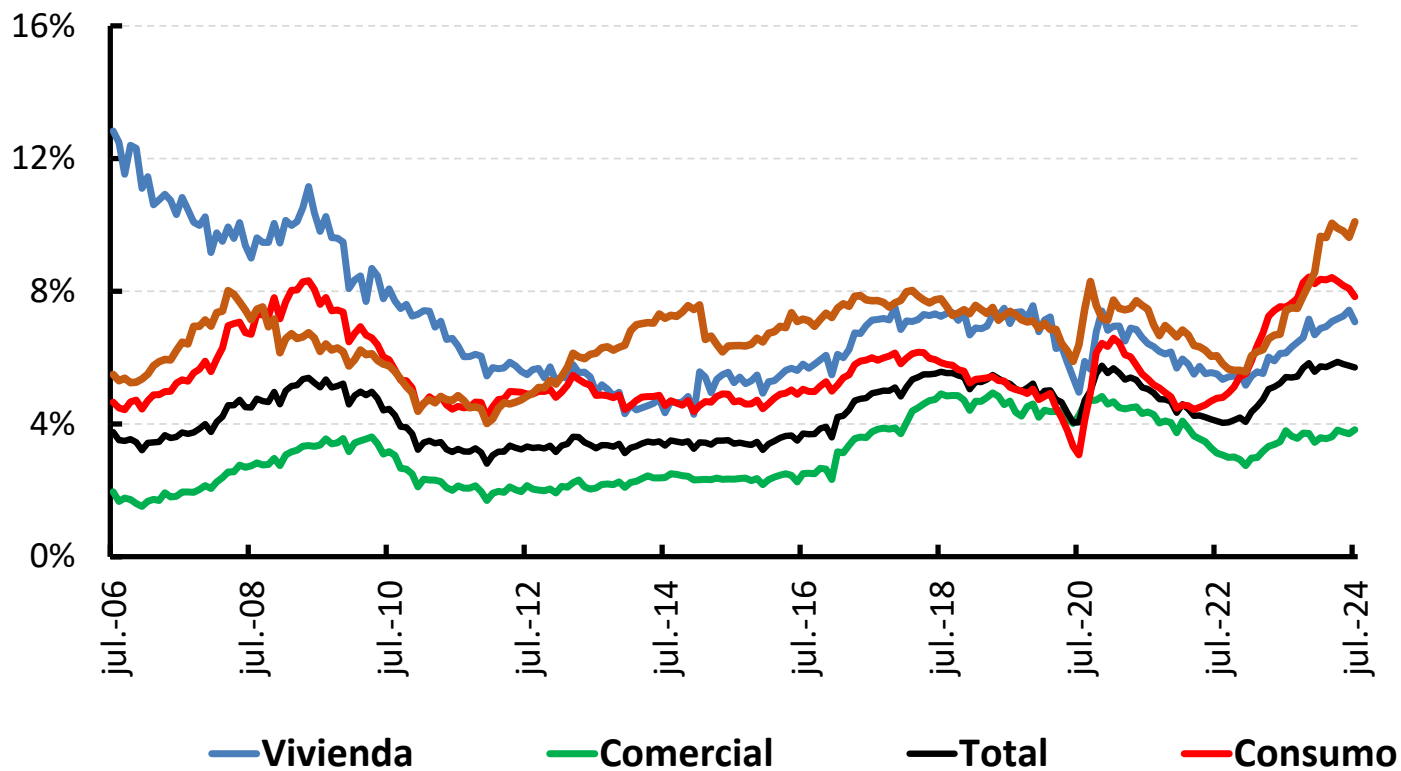

Fuente: Superintendencia Financiera. Cálculos Banco de la República

Cubrimiento de la Mora

Provisiones/Cartera Vencida

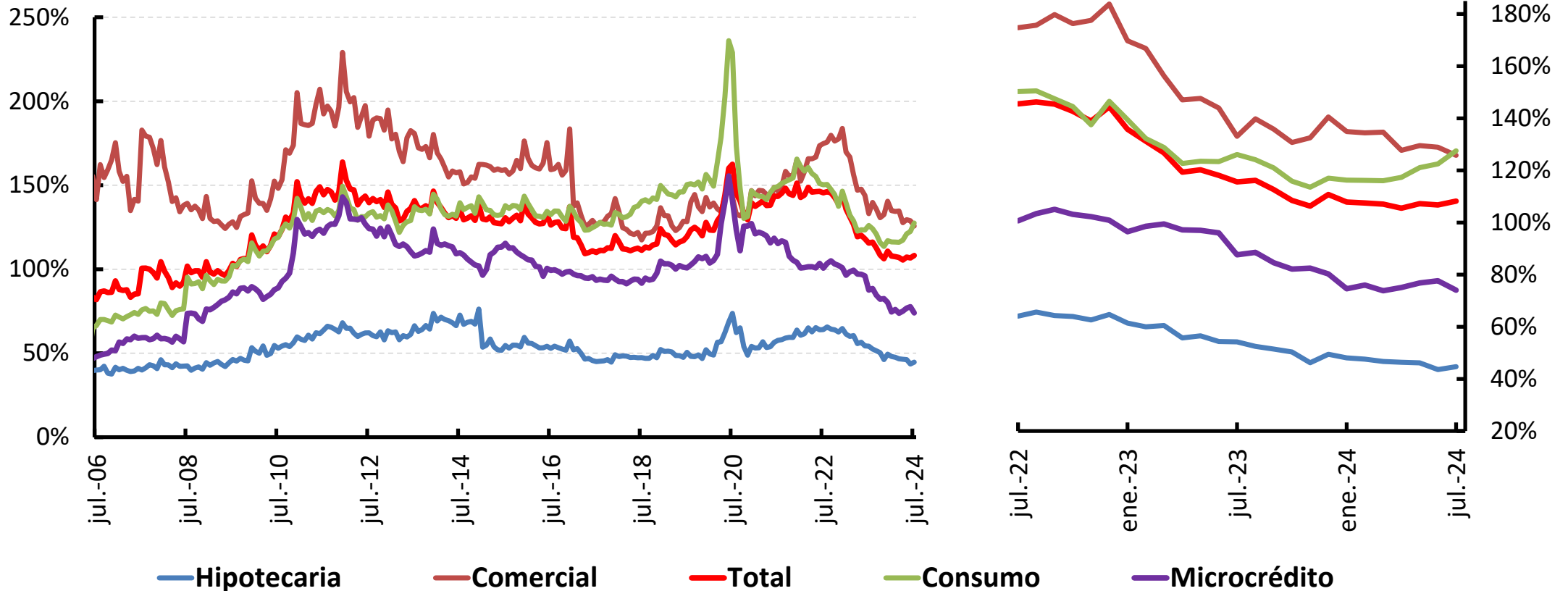

Fuente: Superintendencia Bancaria, cálculos Departamento de Estabilidad Financiera

Utilidades y solvencia

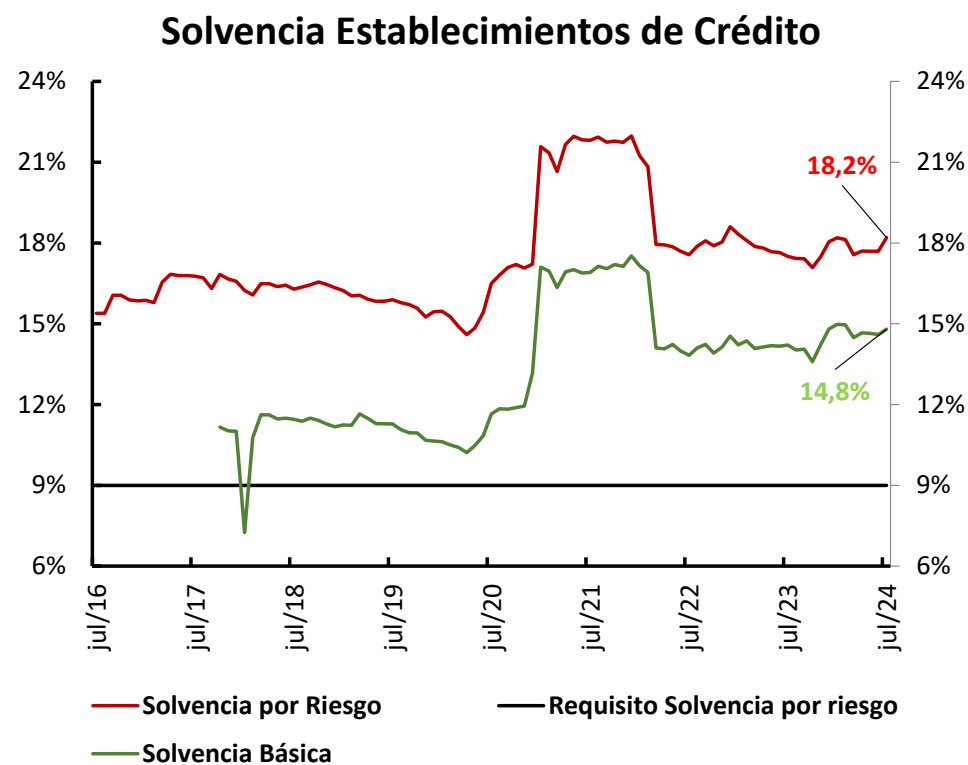
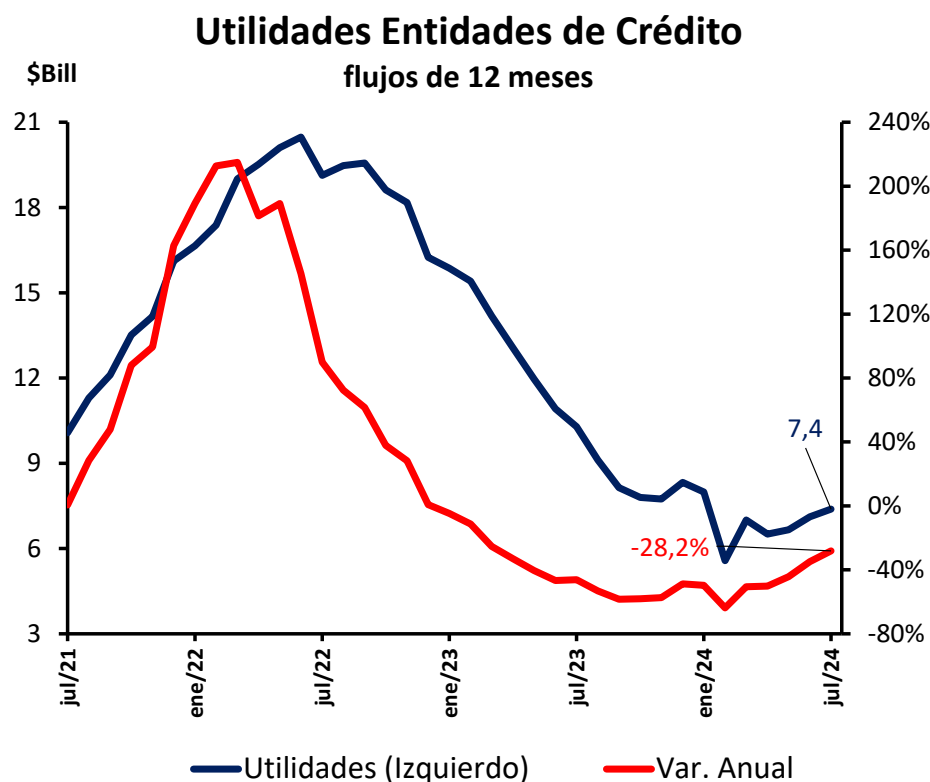

Fuente: Superintendencia Financiera. Cálculos Banco de la República

V. Contexto económico internacional

1. Tendencias y choques globales.

Trade Policy Uncertainty Index (TPU)

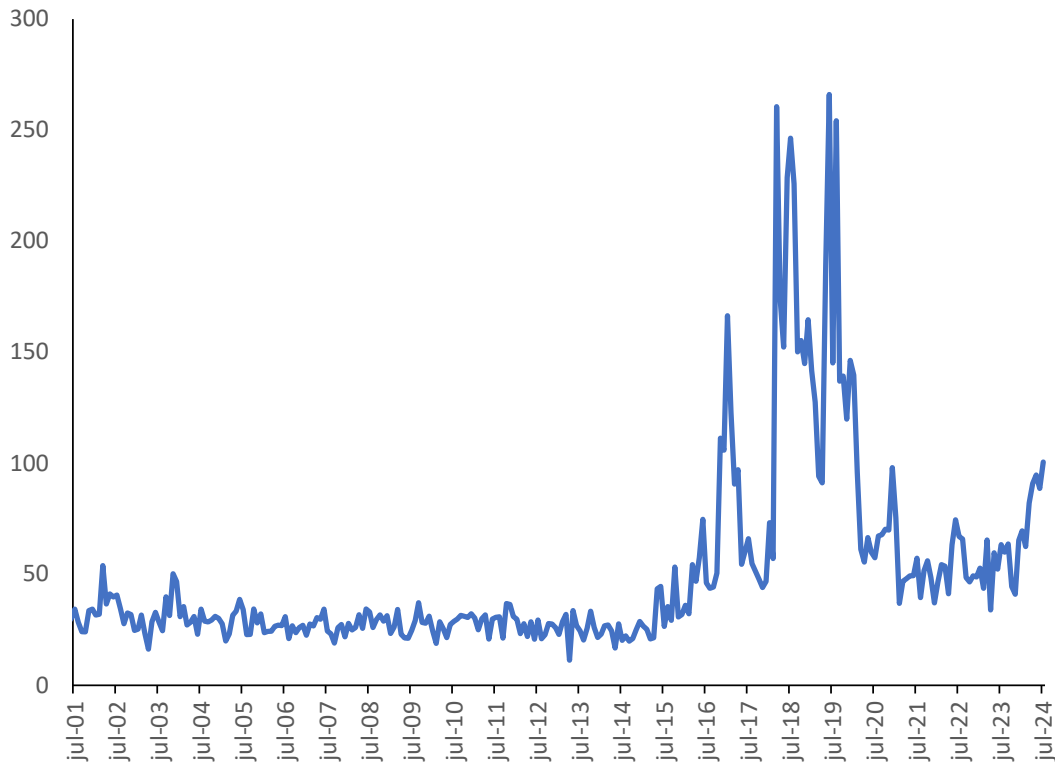

Fuente: Caldara, Dario, Matteo Iacoviello, Patrick Molligo, Andrea Prestipino, and Andrea Raffo (2020), "The Economic Effects of Trade Policy Uncertainty," *Journal of Monetary Economics*, 109, pp.38-59.

Geopolitical Risk (GPR) Index (diario - promedio móvil siete días)

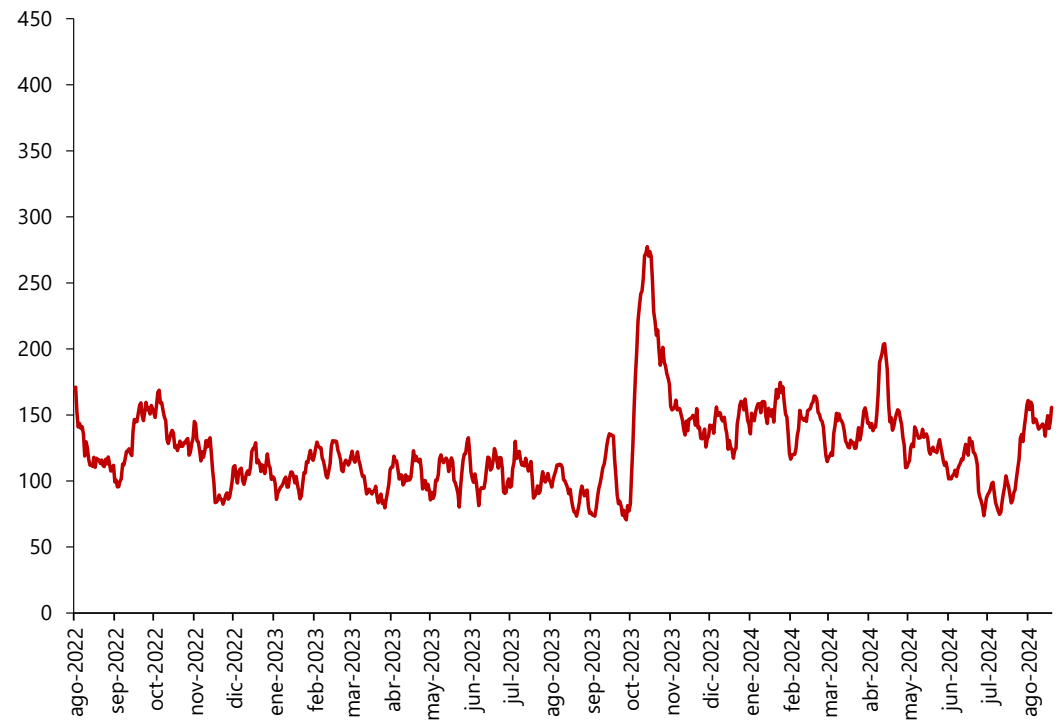

Fuente: Caldara, Dario and Matteo Iacoviello (2022), "Measuring Geopolitical Risk," *American Economic Review*, April, 112(4), pp.1194-1225.

Índice de presiones sobre las cadenas globales de suministro (desviaciones estándar con respecto a la media)

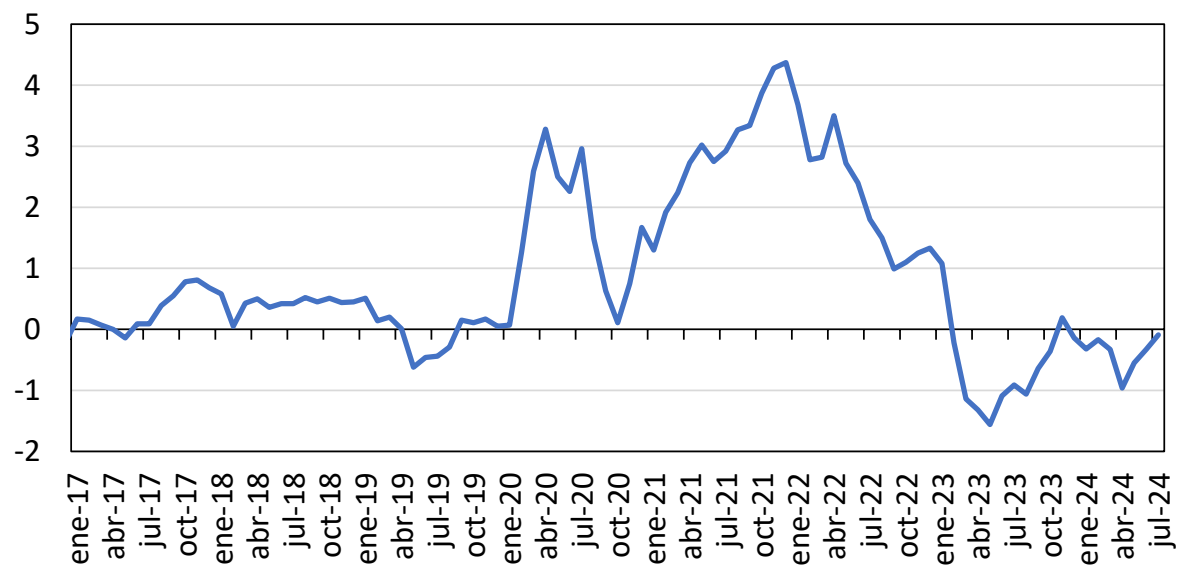

Nota: Para su construcción los autores toman indicadores de costos de transporte internacional (Baltic Dry index, Harpex index, entre otros) y algunos de los componentes de la encuesta de condiciones empresariales (PMI, por su sigla en inglés) para la zona del euro, China, Japón, Corea del sur, Taiwán, el Reino Unido y los Estados Unidos.

Fuente: Gianluca Benigno, Julian di Giovanni, Jan J. J. Groen, and Adam I. Noble, "A New Barometer of Global Supply Chain Pressures" Federal Reserve Bank of New York Liberty Street Economics.

Índice de precios de transporte de contenedores

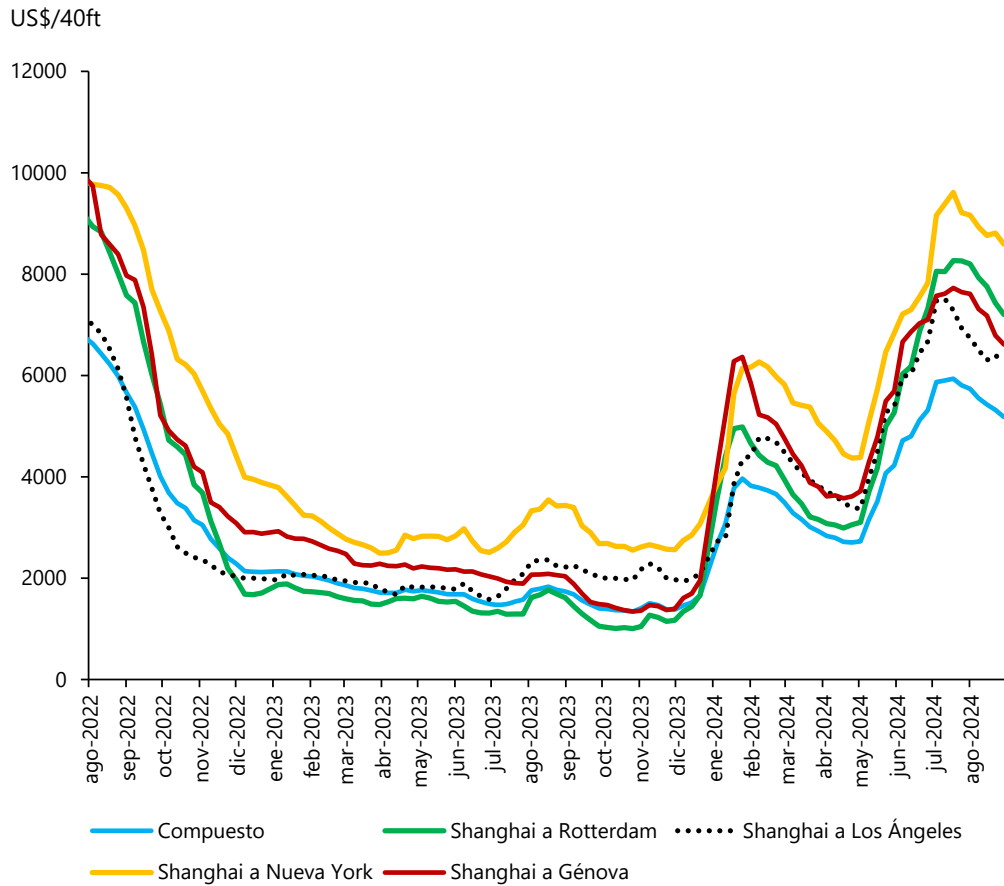

Tránsito de buques en el Canal de Panamá y el Suez (promedio móvil mensual)

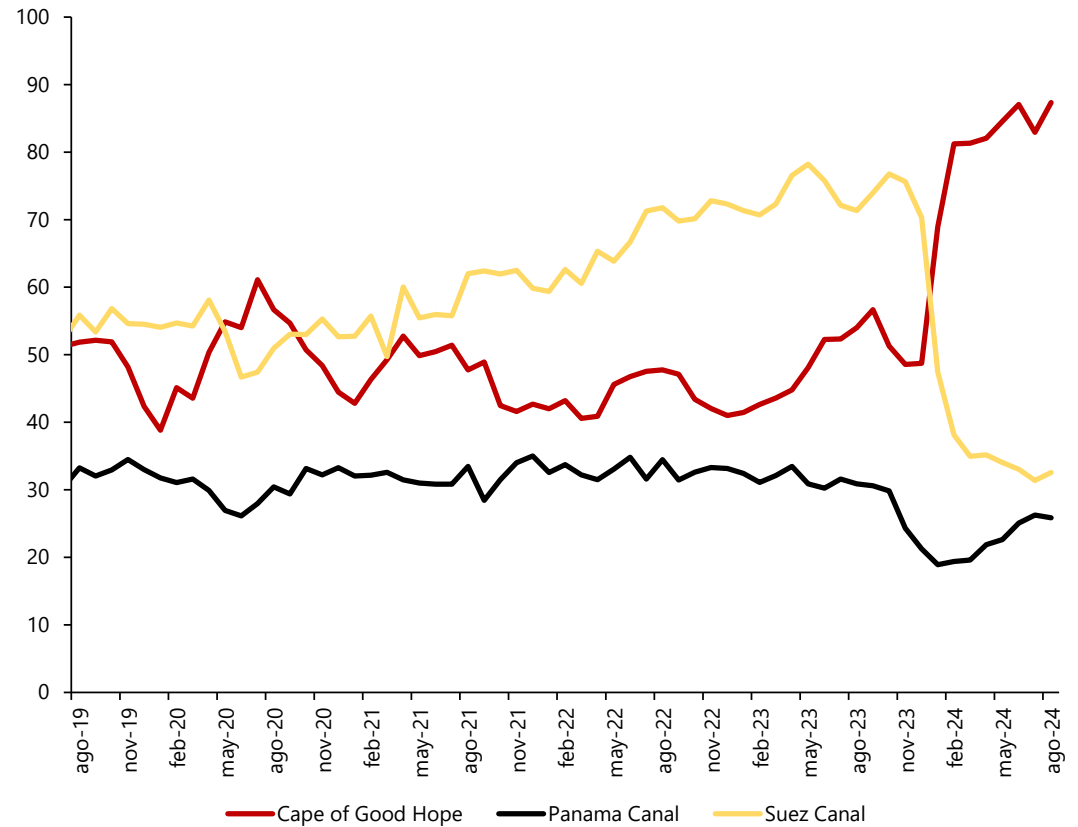

Fuente: IMF y Universidad de Oxford

2. Precio internacional del petróleo y de los alimentos

Precio internacional del petróleo

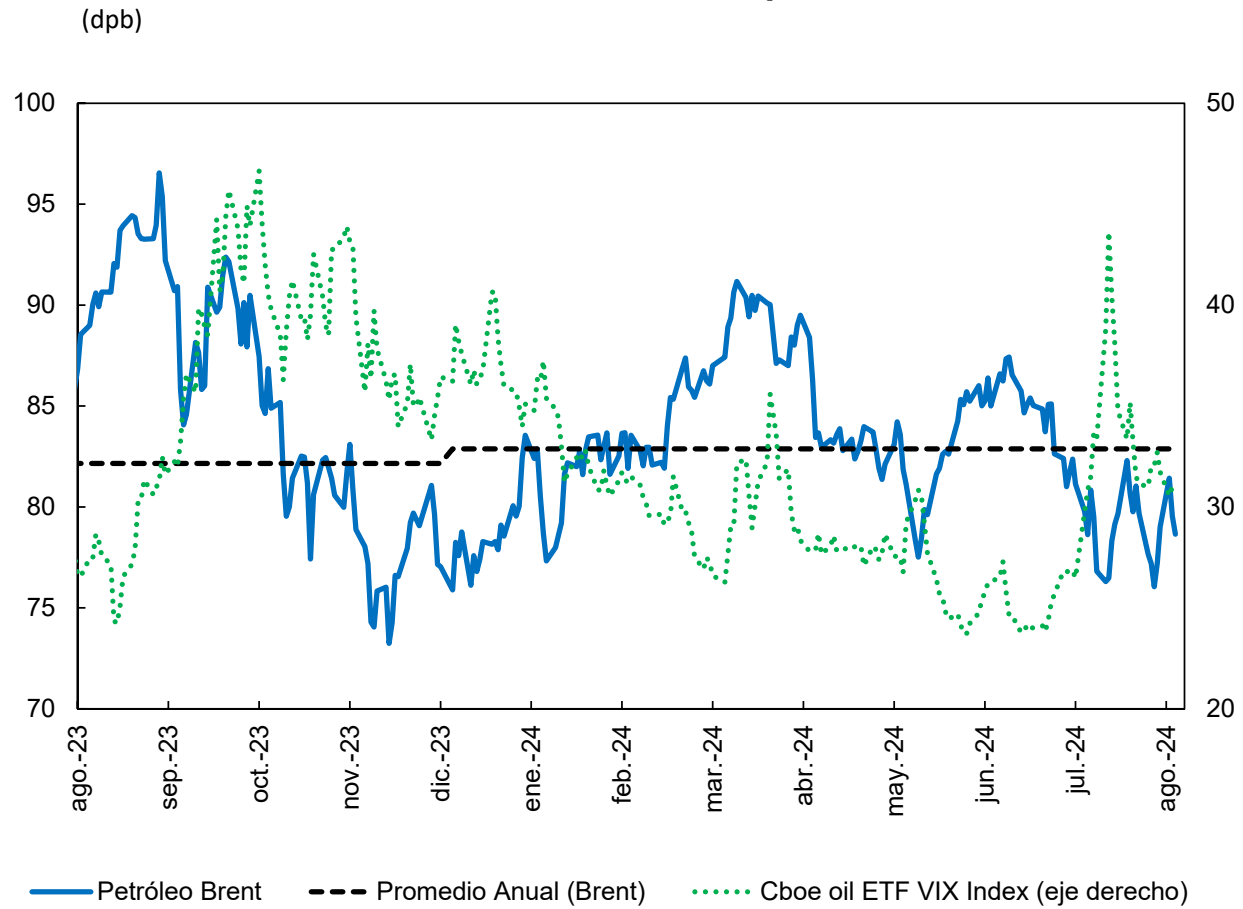

Fuente: Bloomberg datos observados hasta el 31 de agosto de 2024

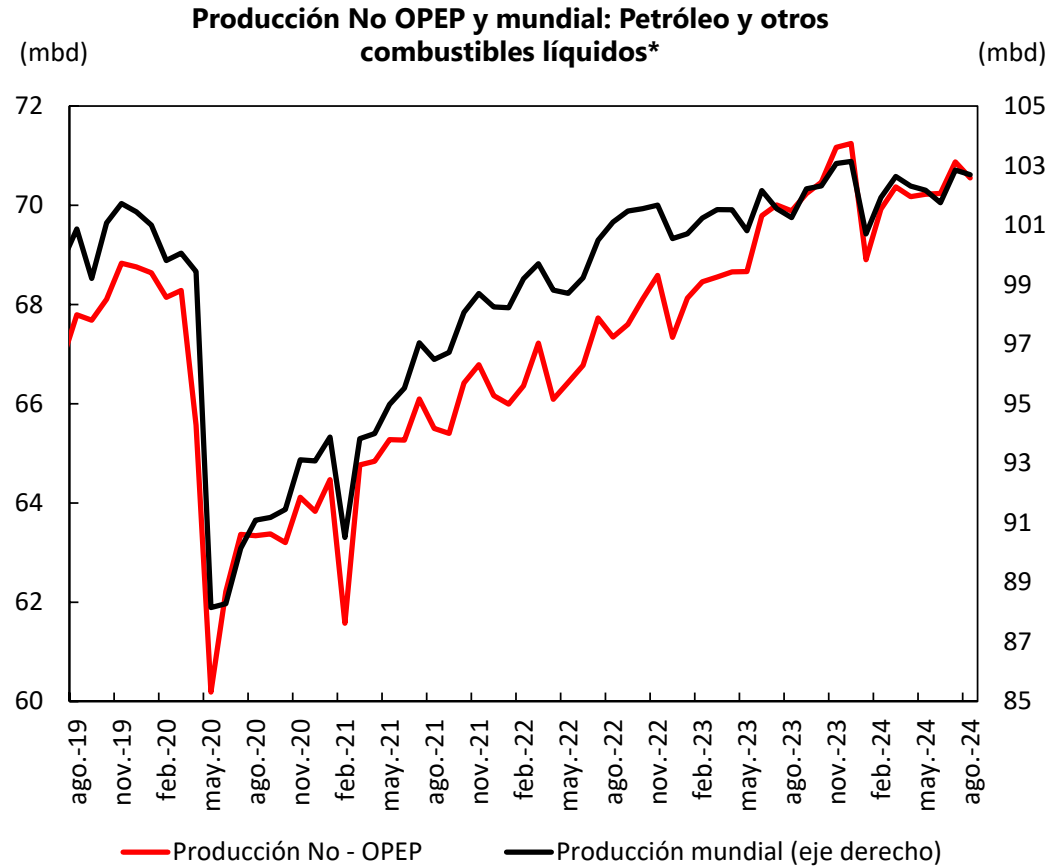
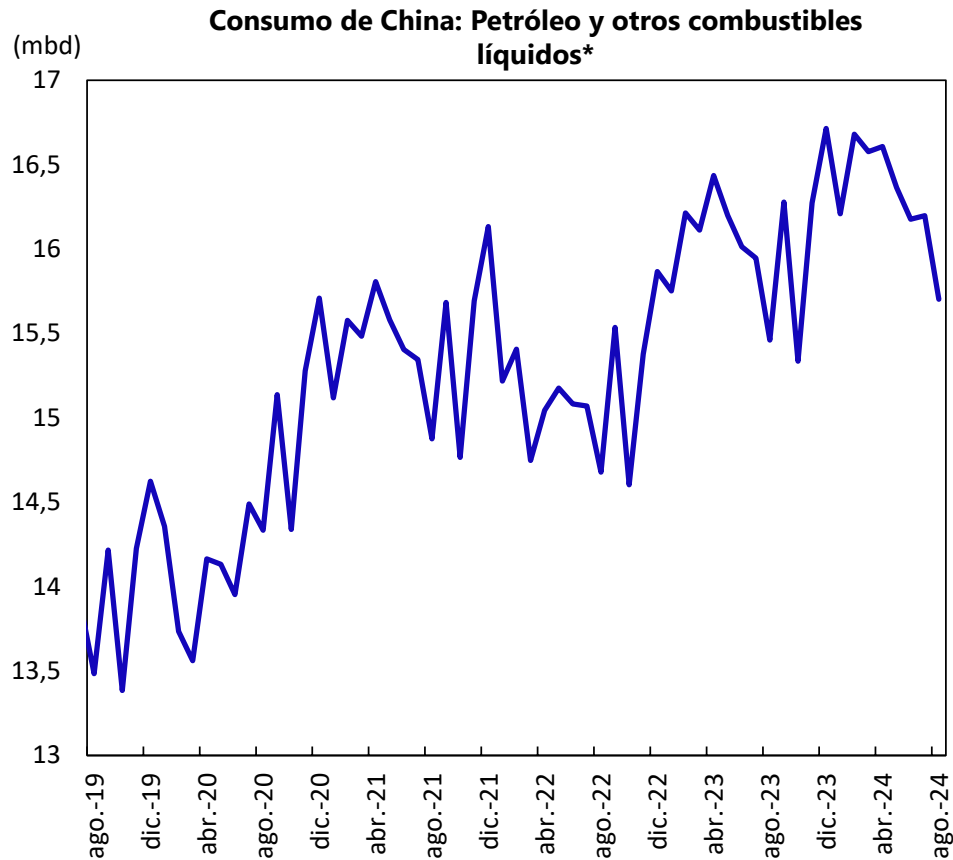

Fuente: Administración de Información Energética (EIA). STEO agosto 2024. *La producción de petróleo incluye, líquidos de plantas de gas natural, biocombustibles, otros líquidos y ganancias de refinería.

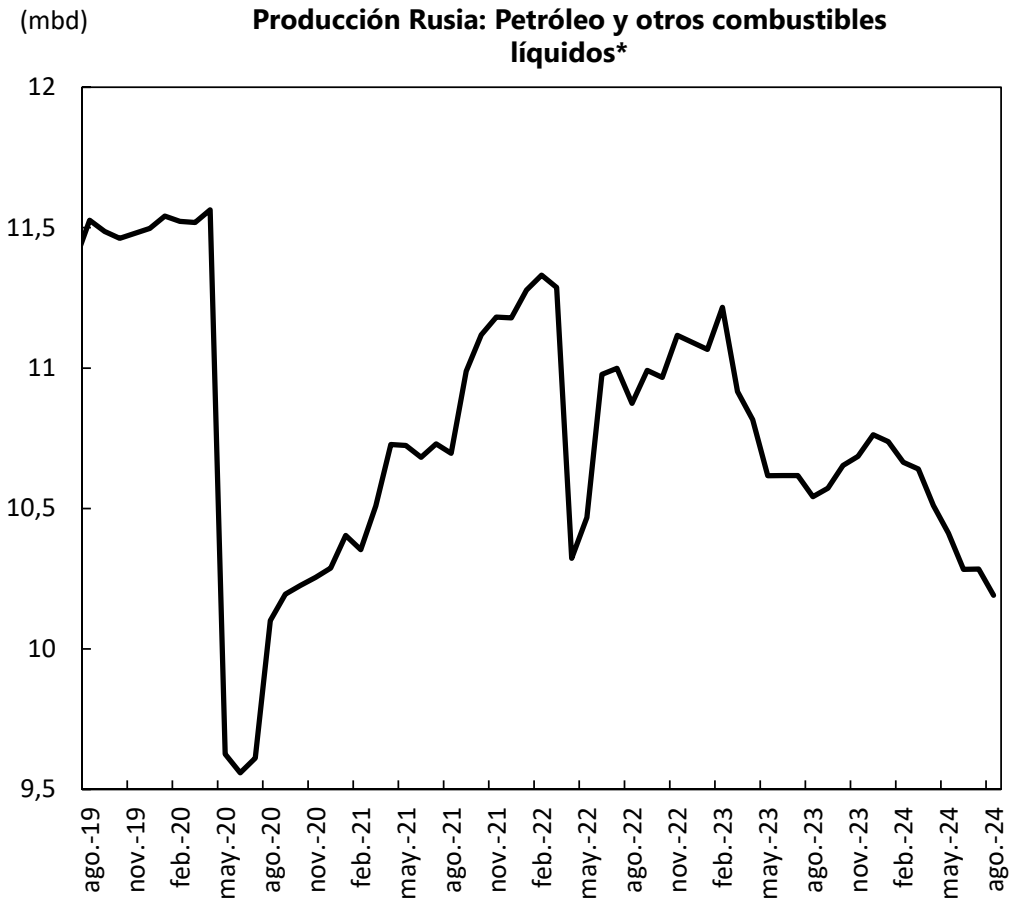
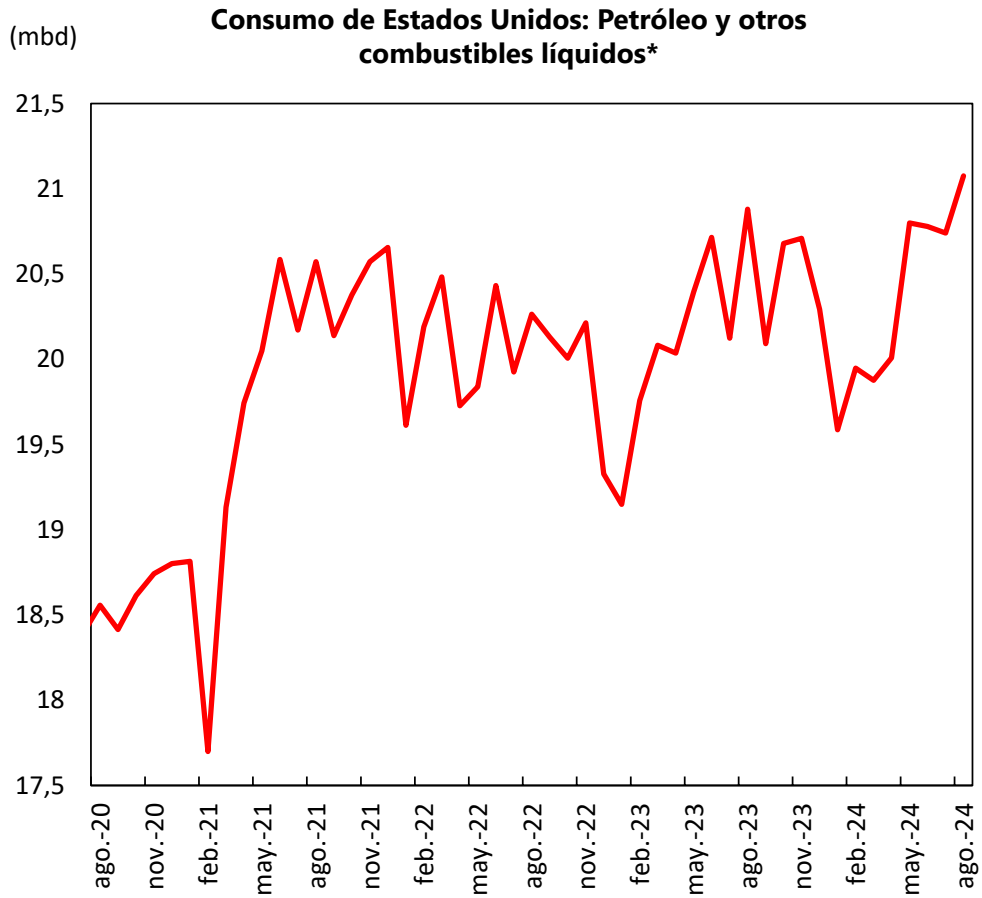

Fuente: Administración de Información Energética (EIA). STEO agosto 2024. *La producción de petróleo incluye, líquidos de plantas de gas natural, biocombustibles, otros líquidos y ganancias de refinería.

Índice de precios de alimentos y bebidas del Banco Mundial, precios nominales 2010=100

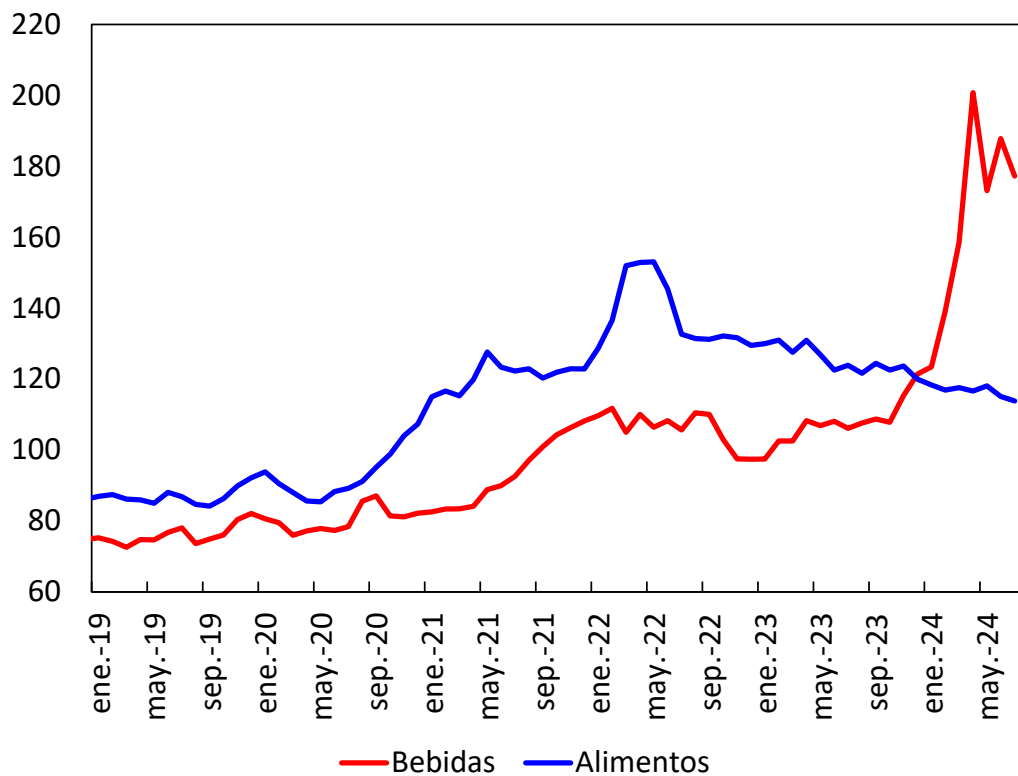

Índice de precios de los fertilizantes, precios nominales 2010=100

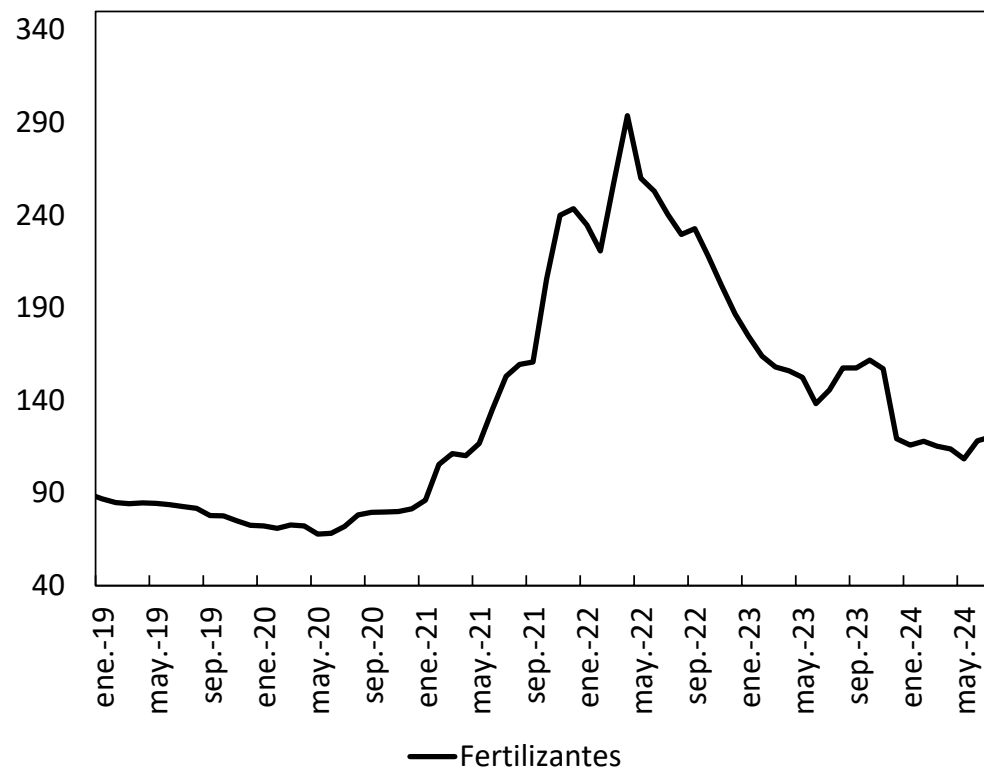

Fuente: Banco Mundial, CMO Agosto 2024.

3. Inflación y política monetaria.

| | | Indicadores de inflación al consumidor (variación anual) | | | | | | | | |
|-----------|--|--|--------|--------|--------|--------|--------|--------|--------|--------|
| Indicador | | nov-23 | dic-23 | ene-24 | feb-24 | mar-24 | abr-24 | may-24 | jun-24 | jul-24 |
| 1 | IPC total | 3.1 | 3.4 | 3.1 | 3.2 | 3.5 | 3.4 | 3.3 | 3.0 | 2.9 |
| 2 | IPC alimentos | 2.9 | 2.7 | 2.6 | 2.2 | 2.2 | 2.2 | 2.1 | 2.2 | 2.2 |
| 3 | IPC energía | -5.4 | -2.0 | -4.6 | -1.9 | 2.1 | 2.6 | 3.7 | 1.0 | 1.1 |
| 4 | IPC energía de materias primas | -9.8 | -2.9 | -6.9 | -4.2 | 0.9 | 1.1 | 2.2 | -2.2 | -2.0 |
| 4.1 | IPC de gasolina | -8.9 | -1.9 | -6.4 | -3.9 | 1.3 | 1.2 | 2.2 | -2.5 | -2.2 |
| 5 | IPC energía de servicios | -0.1 | -1.1 | -2.0 | 0.5 | 3.1 | 3.6 | 4.7 | 4.3 | 4.2 |
| 6 | IPC excluyendo alimentos y energía | 4.0 | 3.9 | 3.9 | 3.8 | 3.8 | 3.6 | 3.4 | 3.3 | 3.2 |
| 7 | IPC bienes excluyendo alimentos y energía | 0.0 | 0.2 | -0.3 | -0.3 | -0.7 | -1.3 | -1.7 | -1.8 | -1.9 |
| 8.1 | Vehículos nuevos | 1.3 | 1.0 | 0.7 | 0.4 | -0.1 | -0.4 | -0.8 | -0.9 | -1.0 |
| 8.2 | Vehículos usados | -3.8 | -1.3 | -3.5 | -1.8 | -2.2 | -6.9 | -9.3 | -10.1 | -10.9 |
| 9 | Bienes asociados al cuidado médico | 5.0 | 4.7 | 3.0 | 2.9 | 2.5 | 2.5 | 3.1 | 3.1 | 2.8 |
| 10 | IPC servicios excluyendo energía | 5.5 | 5.3 | 5.4 | 5.2 | 5.4 | 5.3 | 5.3 | 5.1 | 4.9 |
| 11 | Servicios asociados con la vivienda | 6.5 | 6.2 | 6.0 | 5.7 | 5.7 | 5.5 | 5.4 | 5.2 | 5.1 |
| 12 | Servicios de renta | 6.9 | 6.5 | 6.1 | 5.8 | 5.7 | 5.4 | 5.3 | 5.1 | 5.1 |
| 13 | Servicios OER | 6.7 | 6.3 | 6.2 | 6.0 | 5.9 | 5.8 | 5.7 | 5.4 | 5.3 |
| 14 | Servicios de transporte | 10.1 | 9.7 | 9.5 | 9.9 | 10.7 | 11.2 | 10.5 | 9.4 | 8.8 |
| 15 | Servicios médicos | -0.9 | -0.5 | 0.6 | 1.1 | 2.1 | 2.7 | 3.1 | 3.3 | 3.3 |
| 16 | Servicios de educación | 1.4 | 1.3 | 1.3 | 1.5 | 1.4 | 1.6 | 2.0 | 2.3 | 2.2 |
| 17 | Hoteles | 0.3 | -0.5 | 0.6 | -0.9 | -2.4 | -0.4 | -1.7 | -2.8 | -2.8 |
| 18 | IPC exc. alimentos, energía y vivienda (supercore) | 3.9 | 3.9 | 4.4 | 4.3 | 4.8 | 4.9 | 4.7 | 4.6 | 4.4 |
| | | Indicadores de inflación al productor (variación anual) | | | | | | | | |
| 18 | IPP demanda final | 0.8 | 1.1 | 1.0 | 1.6 | 2.0 | 2.3 | 2.6 | 2.7 | 2.2 |
| 19 | IPP demanda final sin alimentos y energía | 1.9 | 1.8 | 2.0 | 2.1 | 2.3 | 2.5 | 2.7 | 3.0 | 2.4 |
| | | Indicadores del deflactor implícito (Variación anual) | | | | | | | | |
| 20 | PCE | 2.7 | 2.6 | 2.5 | 2.5 | 2.7 | 2.7 | 2.6 | 2.5 | |
| 21 | PCE básica | 3.2 | 2.9 | 2.9 | 2.8 | 2.8 | 2.8 | 2.6 | 2.6 | |
| | PCE servicios | 4.1 | 3.9 | 4.0 | 3.9 | 4.0 | 4.0 | 4.0 | 3.9 | |
| 22 | PCE supercore | 3.5 | 3.3 | 3.6 | 3.4 | 3.5 | 3.5 | 3.4 | 3.4 | |

Reducción ← → Aumento



Nota: Todas las medidas de inflación y sus expectativas se comparan con respecto a la meta puntual de la Reserva Federal 2%)

Fuente: Bloomberg.

Inflación para el total de los países miembros de la OCDE

(Porcentaje, variación anual)

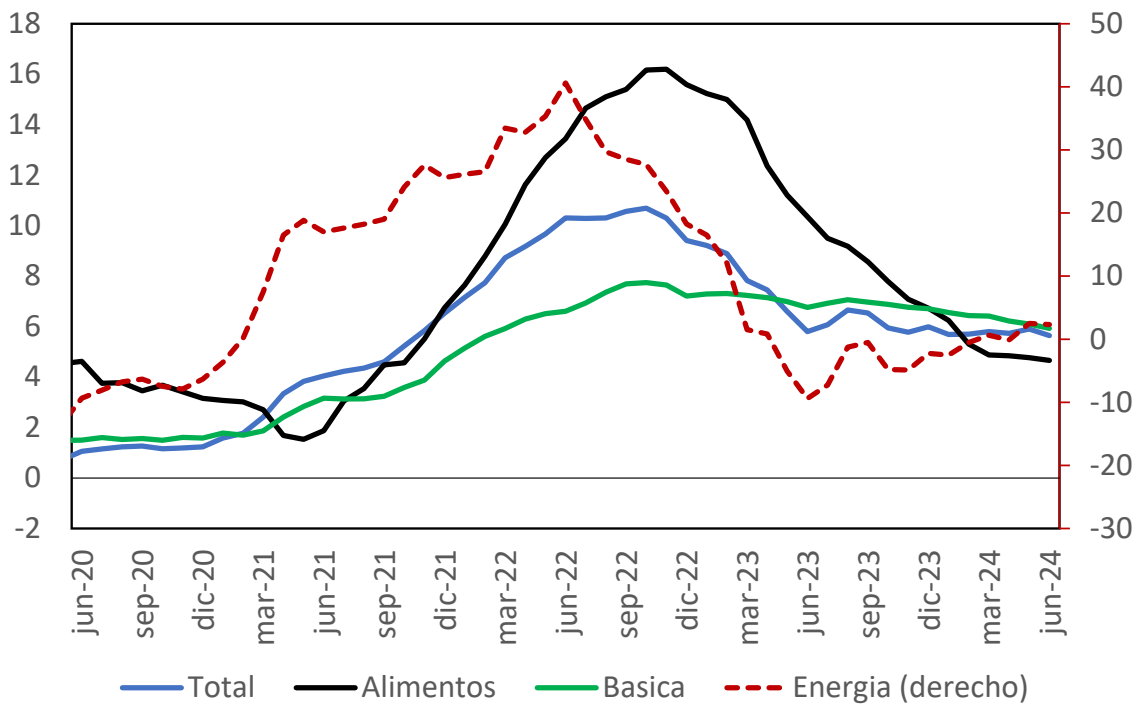

Inflación total promedio (FMI) Reporte de julio

(Porcentaje, variación anual)

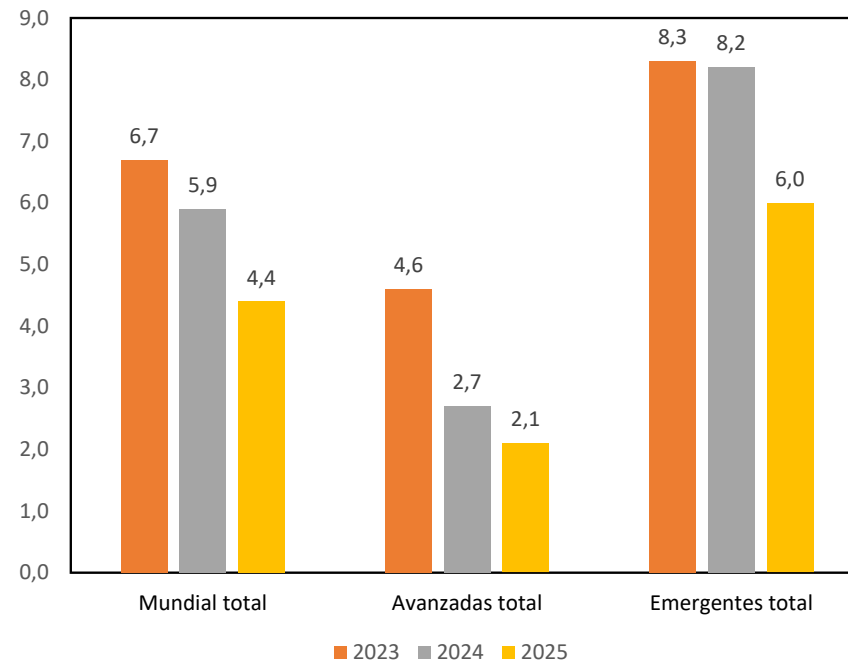

Fuentes: OCDE y FMI (reporte de enero de 2024)

| Inflación total (variación anual) | | | | | | | | |
|---|-------------------|--------|--------|--------|--------|--------|--------|--------|
| País | Meta de inflación | ene-24 | feb-24 | mar-24 | abr-24 | may-24 | jun-24 | jul-24 |
| Economías avanzadas | | | | | | | | |
| Estados Unidos | 2.0% | 3.1 | 3.2 | 3.5 | 3.4 | 3.3 | 3.0 | 2.9 |
| Zona del Euro | 2.0% | 2.8 | 2.6 | 2.4 | 2.4 | 2.6 | 2.5 | 2.6 |
| Reino Unido | 2.0% | 4.0 | 3.4 | 3.2 | 2.3 | 2.0 | 2.0 | 2.2 |
| Canada | 2.0% (+/- 1.0%) | 2.9 | 2.8 | 2.9 | 2.7 | 2.9 | 2.7 | 2.5 |
| Japón | 2.0% | 2.2 | 2.8 | 2.7 | 2.5 | 2.8 | 2.8 | 2.8 |
| Economías emergentes y en desarrollo | | | | | | | | |
| Colombia | 3.0% (+/- 1.0%) | 8.4 | 7.7 | 7.4 | 7.2 | 7.2 | 7.2 | 6.9 |
| Chile | 3.0% (+/- 1.0%) | 3.8 | 4.5 | 3.7 | 4.0 | 4.1 | 4.2 | 4.6 |
| Brasil | 3.25% (+/- 1.0%) | 4.5 | 4.5 | 3.9 | 3.7 | 3.9 | 4.2 | 4.5 |
| Perú | 2.0% (+/- 1.0%) | 3.0 | 3.3 | 3.1 | 2.4 | 2.0 | 2.3 | 2.1 |
| México | 3.0% (+/- 1.0%) | 4.9 | 4.4 | 4.4 | 4.65 | 4.7 | 4.98 | 5.6 |
| China | 3.0% | -0.8 | 0.7 | 0.1 | 0.3 | 0.3 | 0.2 | 0.5 |
| Rusia | 4.0% | 7.4 | 7.7 | 7.7 | 7.8 | 8.3 | 8.6 | 9.1 |
| India | 4.0% (+/- 2.0%) | 5.1 | 5.1 | 4.9 | 4.8 | 4.8 | 5.1 | 3.6 |
| Indonesia | 3.0% (+/- 1.0%) | 2.6 | 2.8 | 3.1 | 3.0 | 2.8 | 2.5 | 2.1 |
| Sudáfrica | 4.0% - 6.0% | 5.3 | 5.6 | 5.3 | 5.2 | 5.2 | 5.1 | 4.6 |

Fuente: Bancos Centrales.



| Inflación básica (variación anual)* | | | | | | | | | |
|---|-------------------|--------|--------|--------|--------|--------|--------|--------|--------|
| País | Meta de inflación | dic-23 | ene-24 | feb-24 | mar-24 | abr-24 | may-24 | jun-24 | jul-24 |
| Economías avanzadas | | | | | | | | | |
| Estados Unidos | 2.0% | 3.9 | 3.9 | 3.8 | 3.8 | 3.6 | 3.4 | 3.3 | 3.2 |
| Zona del Euro | 2.0% | 3.4 | 3.3 | 3.1 | 2.9 | 2.7 | 2.9 | 2.9 | 2.9 |
| Reino Unido | 2.0% | 5.1 | 5.1 | 4.5 | 4.2 | 3.9 | 3.5 | 3.5 | 3.3 |
| Canada | 2.0% (+/- 1.0%) | 3.5 | 3.2 | 3.0 | 2.9 | 2.7 | 2.8 | 2.7 | 2.6 |
| Japón | 2.0% | 2.3 | 2.0 | 2.8 | 2.6 | 2.2 | 2.5 | 2.6 | 2.7 |
| Economías emergentes y en desarrollo | | | | | | | | | |
| Colombia | 3.0% (+/- 1.0%) | 8.4 | 7.8 | 7.3 | 6.8 | 6.4 | 6.1 | 6.0 | 5.8 |
| Chile | 3.0% (+/- 1.0%) | 4.7 | 4.3 | 4.2 | 3.7 | 3.5 | 3.5 | 3.2 | 3.4 |
| Brasil | 3.25% (+/- 1.0%) | 4.9 | 4.7 | 4.5 | 4.2 | 3.9 | 3.8 | 3.8 | 4.1 |
| Perú | 2.0% (+/- 1.0%) | 2.9 | 2.9 | 3.1 | 3.1 | 3.0 | 3.1 | 3.1 | 3.0 |
| México | 3.0% (+/- 1.0%) | 5.1 | 4.8 | 4.6 | 4.6 | 4.4 | 4.2 | 4.1 | 4.1 |
| China | 3.0% | 0.6 | 0.4 | 1.2 | 0.6 | 0.7 | 0.6 | 0.6 | 0.4 |
| Rusia | 4.0% | 6.8 | 7.2 | 7.6 | 7.8 | 8.3 | 8.6 | 8.7 | 8.6 |
| Indonesia | 3.0% (+/- 1.0%) | 1.8 | 1.7 | 1.7 | 1.8 | 1.8 | 1.9 | 1.9 | 2.0 |

Fuente: Bancos centrales .

* Se toman las medidas de inflación básica preferidas por cada banco central.

Nota: Para Brasil se toma el promedio de sus medidas de inflación básica igual que lo hace su banco central.

En Canadá se hace el promedio de las 2 medidas de inflación básica preferidas por el banco central. En el caso de Japón, se toma la inflación total que excluye alimentos frescos siguiendo el reporte de inflación del BoJ.



4. Actividad económica externa

| Indicador | Unidades | Promedio 2019/ Umbral | mar-24 | abr-24 | may-24 | jun-24 | jul-24 | ago-24 |
|---|--------------------------|-----------------------|--------|--------|--------|--------|--------|--------|
| Actividad económica | | | | | | | | |
| Crecimiento del PIB real | (Variación trim. anual.) | 2 | 1.4 | | | 3.0 | | |
| Nowcast de PIB de la Fed de Atlanta | (porcentaje, SAAR) | 2 | 2.4 | 2.6 | 3.6 | 2.8 | 2.2 | 2.5 |
| Indicador líder de actividad económica (Conference Board) | (Variación anual) | 1.3 | -5.50 | -5.50 | -5.30 | -4.90 | -5.20 | -5.00 |
| Índice económico semanal de Nyfed | (porcentaje) | 2 | 1.69 | 1.62 | 1.81 | 2.09 | 1.88 | 1.88 |
| Índice de sorpresa económica Citi | (índice) | -19.5 | 28.84 | 31.15 | -12.31 | -17.94 | -38.05 | -34.67 |
| Crédito al consumo | (Variación anual) | 4.7 | 2.1 | 1.9 | 2 | 1.6 | 1.9 | |
| Confianza de los consumidores | (índice) | 96.0 | 79.4 | 77.2 | 69.1 | 68.2 | 66.4 | 67.9 |
| Tasa de ahorro personal | (porcentaje) | 7.4 | 3.5 | 3.5 | 3.3 | 3.1 | 2.9 | |
| Deflactor Implícito del Consumo | (Variación anual) | 2.0 | 2.7 | 2.7 | 2.6 | 2.5 | 2.5 | |
| Gasto personal | (Variación mensual) | 0.4 | 0.7 | 0.2 | 0.5 | 0.3 | 0.5 | |
| Ventas minoristas reales | (Variación mensual) | 0.4 | 0.5 | -0.2 | 0.2 | -0.3 | 1.1 | 0.1 |
| Exportaciones | (Millones de dólares) | 212.2 | 260.7 | 262.3 | 260.8 | 265.3 | 266.6 | |
| Importaciones | (Millones de dólares) | 258.8 | 328.7 | 337.2 | 336.1 | 338.3 | 345.4 | |
| Algunos indicadores monitoreados por Business Cycle Dating Committee | | | | | | | | |
| Ingreso real sin transferencias | | | 102.3 | 102.2 | 102.6 | 102.7 | 102.8 | |
| Nóminas no agrícolas | | | 1020.0 | 1020.7 | 1022.1 | 1022.8 | 1023.4 | 1024.3 |
| Consumo real | | | 104.8 | 104.8 | 105.3 | 105.6 | 106.0 | |
| Producción manufacturera y ventas comerciales | (índice) | (dic 2021=100) | 100.1 | 99.9 | 100.7 | 101.2 | | |
| Empleo (encuesta a hogares) | | | 103.4 | 103.4 | 103.2 | 103.3 | 103.3 | 103.4 |
| Producción industrial | | | 102.5 | 102.4 | 103.2 | 103.3 | 102.3 | |

Deterioro **Mejora**

Crecimiento PIB real Estados Unidos (Proyecciones de organismos internacionales y analistas)

(Porcentaje)

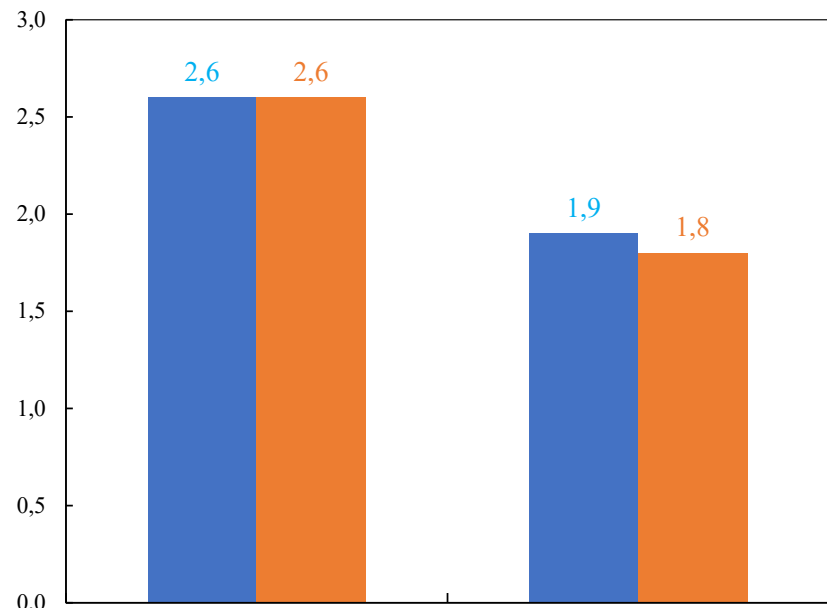

■ Fondo Monetario Internacional

■ Organización para la Cooperación y el Desarrollo Económicos

Fuentes: Bloomberg, Google, Reserva Federal, FRED; cálculos del Banco de la República.

Fuente: Fondo Monetario Internacional (julio 2024), Organización para la Cooperación y el Desarrollo Económicos (mayo 2024), Bloomberg (mediana de encuesta de agosto 2024) y FocusEconomics (julio 2024)

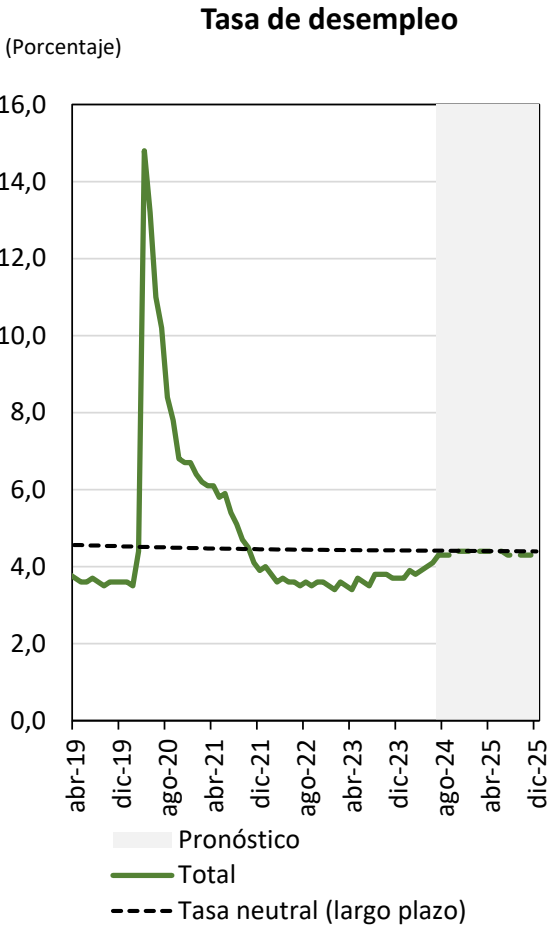

Fuente: Bloomberg y BLS.

Nota: Los pronósticos de la tasa de desempleo corresponden al promedio del trimestre de la encuesta de Bloomberg del mes de febrero de 2024

* La oferta laboral es la suma de empleados y desempleados.

** La demanda laboral es la suma de empleados y el total de vacantes de empleo

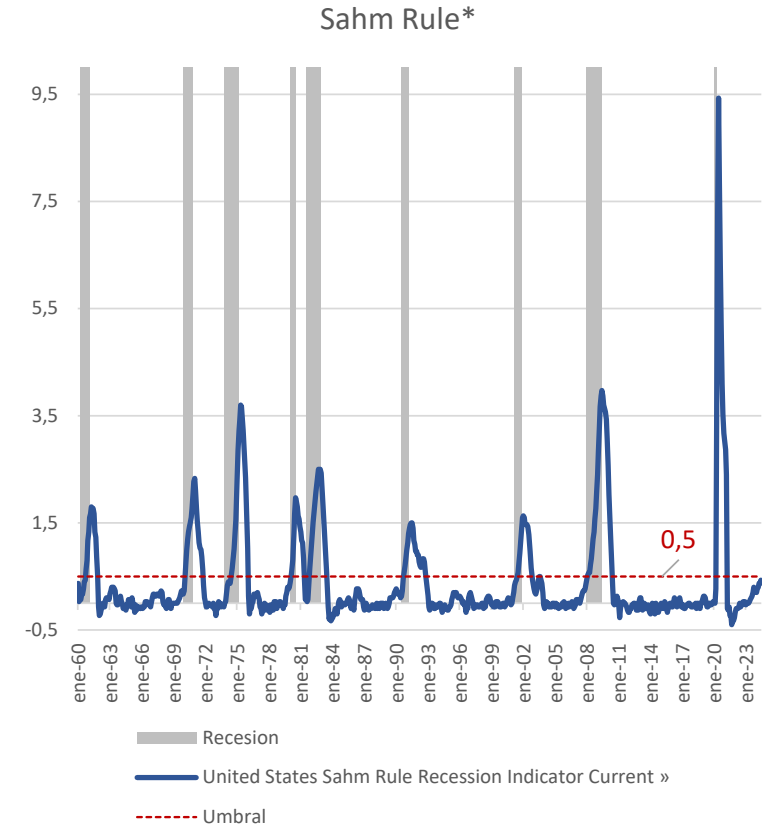
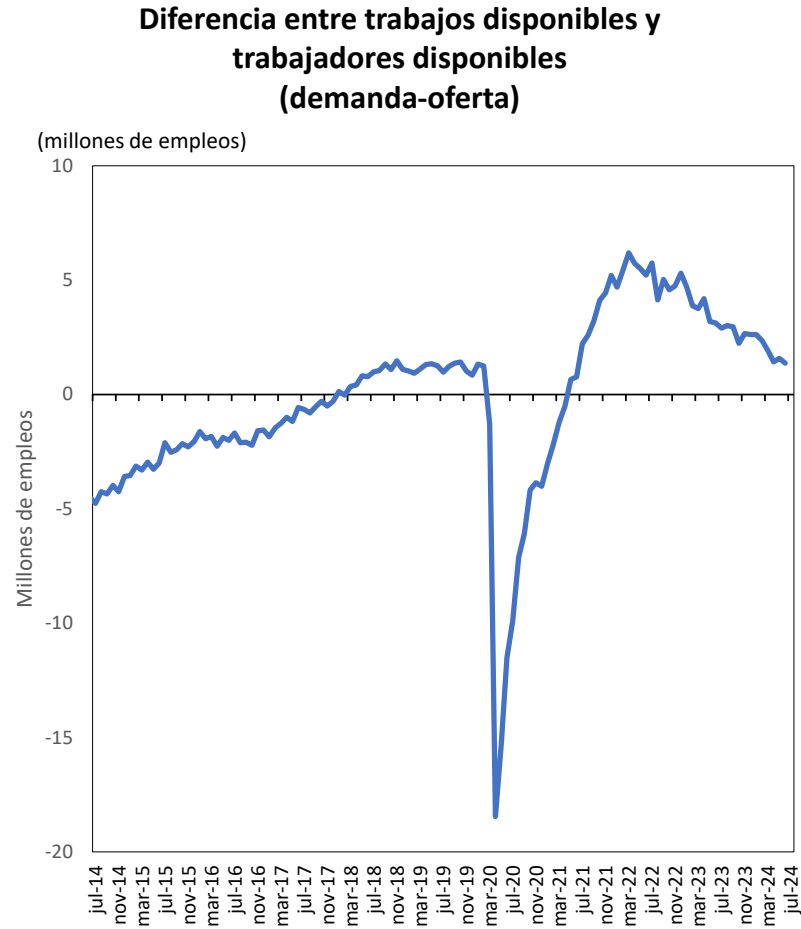

Fuente: Bloomberg y FT.

* La Regla de Sahm predice una recesión cuando la tasa de desempleo promedio de los últimos tres meses supera en 0,5 puntos porcentuales a su mínimo de los últimos 12 meses. Esta regla se ha mostrado muy eficaz, ya que ha podido predecir correctamente cada una de las últimas nueve recesiones en Estados Unidos.

** Se pregunta: ¿cuál es la probabilidad de que el trimestre inicial de la próxima recesión (según lo determine el comité de datación del ciclo económico del NBER) esté en cada uno de los siguientes rangos?

Condiciones empresariales globales (PMI)

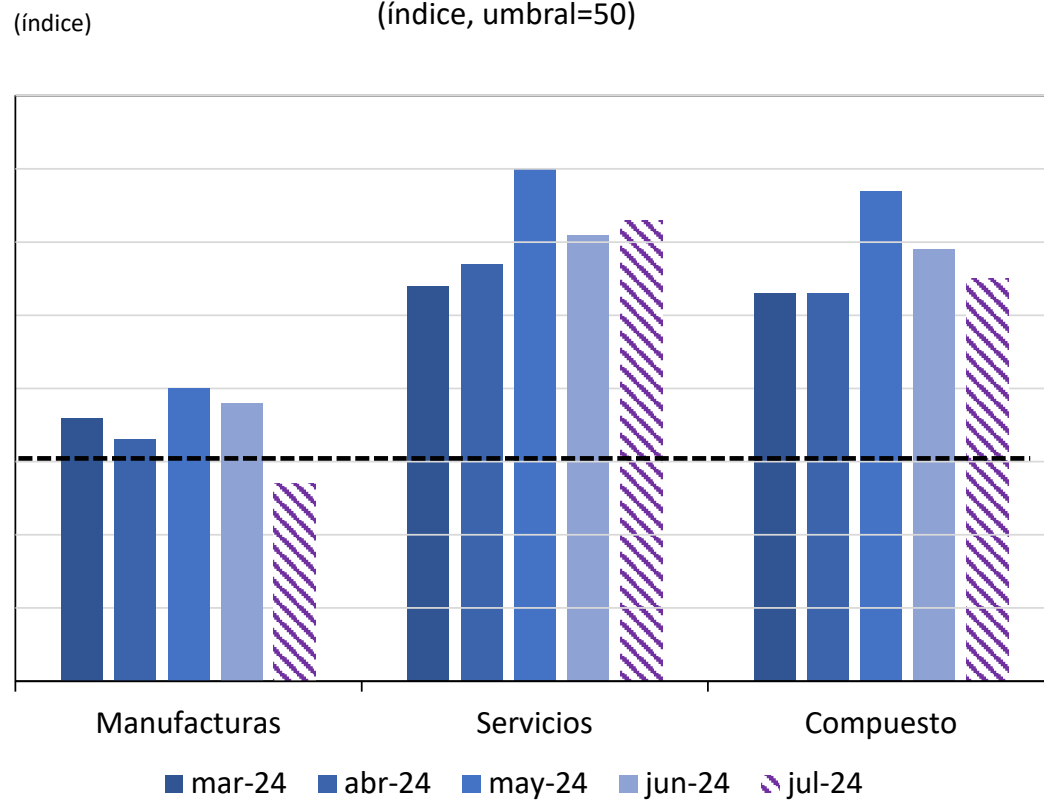

Fuente: Bloomberg, Fondo Monetario Internacional (enero 2024).

Crecimiento económico mundial anual (FMI)

Reporte de julio de 2024

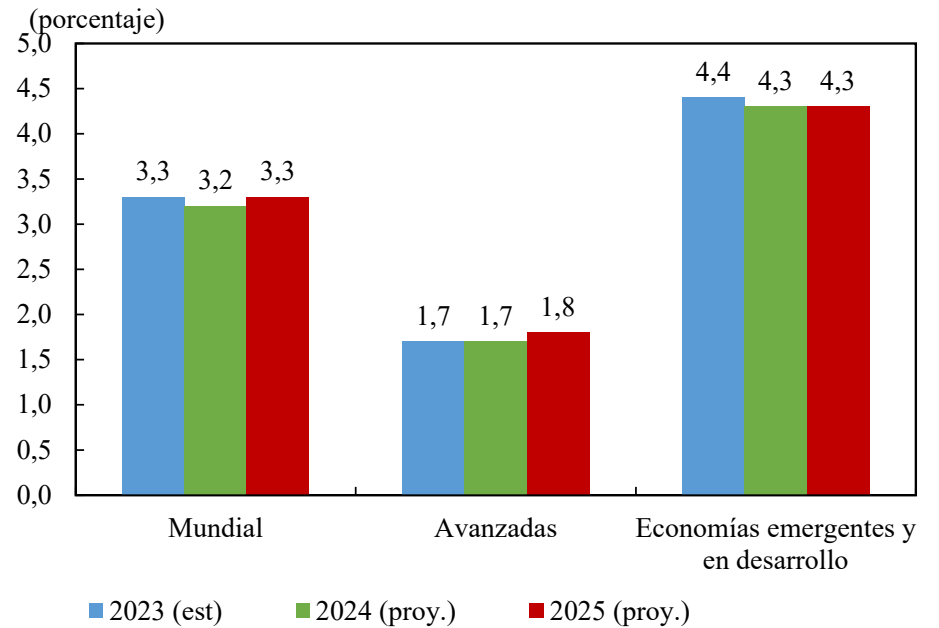

Datos WEO - Reporte de Abril 2024

| Año | 2023 | 2024 pr | 2025 pr |
|------------|------|---------|---------|
| Avanzadas | 1.6 | 1.7 | 1.8 |
| Emergentes | 4.3 | 4.2 | 4.2 |
| Mundial | 3.2 | 3.2 | 3.2 |

PIB real de algunos socios comerciales

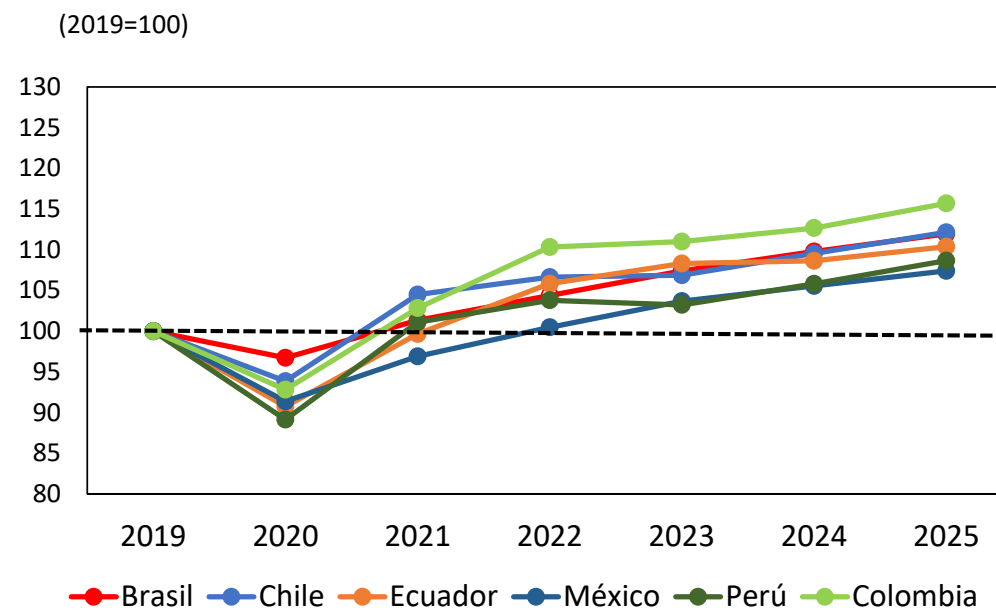
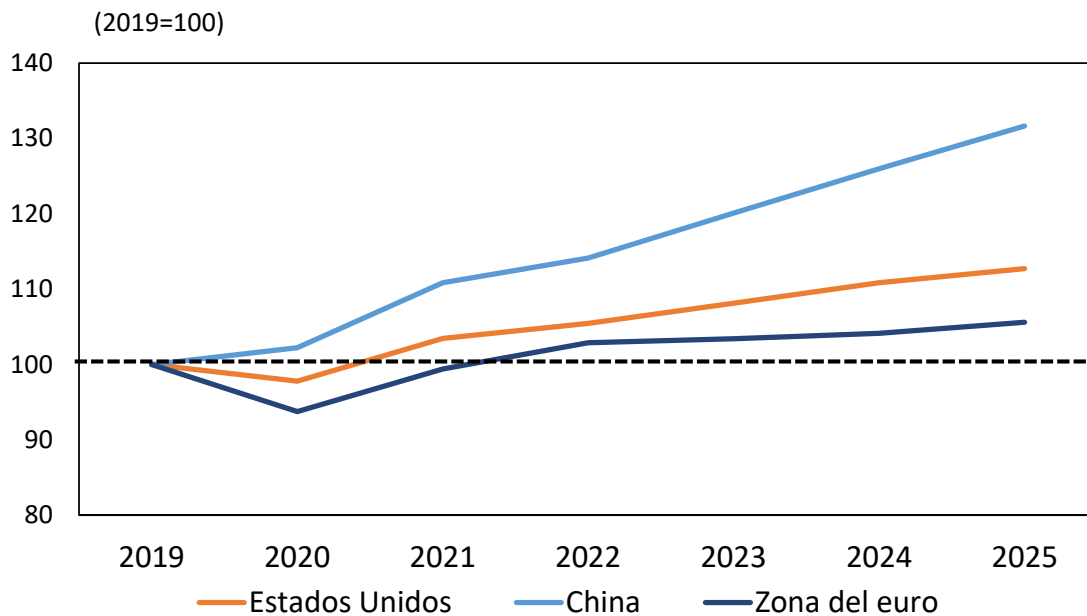

| Crecimiento anual del PIB real | | | | | |
|--------------------------------|------|-------------|-------------|--------------|--------------|
| País / región | 2021 | 2022 (est.) | 2023 (est.) | 2024 (proy.) | 2025 (proy.) |
| Canadá | 5.3 | 3.8 | 1.2 | 1.0 | 1.7 |
| Estados Unidos | 5.8 | 1.9 | 2.5 | 2.5 | 1.7 |
| Japón | 2.7 | 1.2 | 1.7 | 0.1 | 1.2 |
| Reino Unido | 8.7 | 4.3 | 0.1 | 1.0 | 1.3 |
| China | 8.4 | 3.0 | 5.2 | 4.9 | 4.5 |
| Suiza | 5.4 | 2.7 | 0.8 | 1.3 | 1.4 |
| Zona del euro | 6.0 | 3.5 | 0.5 | 0.7 | 1.4 |

| Crecimiento anual del PIB real | | | | | |
|--------------------------------|------|-------------|-------------|--------------|--------------|
| País / región | 2021 | 2022 (est.) | 2023 (est.) | 2024 (proy.) | 2025 (proy.) |
| Brasil | 4.8 | 3.0 | 2.9 | 2.2 | 2.0 |
| Chile | 11.3 | 2.1 | 0.2 | 2.5 | 2.4 |
| Ecuador | 9.8 | 6.2 | 2.4 | 0.3 | 1.6 |
| México | 6.0 | 3.7 | 3.2 | 1.8 | 1.8 |
| Perú | 13.4 | 2.7 | -0.6 | 2.5 | 2.7 |
| Colombia | 10.8 | 7.3 | 0.6 | 1.5 | 2.7 |

Nota: Color verde sugiere revisiones al alza frente al mes anterior con respecto a abril. Color rojo indica el caso contrario. Color naranja sugiere que no hay cambios.
Fuente: Bloomberg. Proyecciones de la encuesta de Bloomberg.

5. Comercio exterior

**Exportaciones FOB
Julio 2024**

Cifras resumen exportaciones

| EXPORTACIONES DÓLARES FOB - MES A MES | | | | | | | | | |
|--|--------------|--------------|--------------|----------------|--------------|------------------------------|-------------|-------------------|---------------|
| | US\$ Mill. | | | Var. Anual (%) | | Contribución a la var. anual | | Participación (%) | |
| | jun-24 | jul-23 | jul-24 | jun-24 | jul-24 | jun-24 | jul-24 | jun-24 | jul-24 |
| Bienes básicos de origen minero | 2.069 | 2.483 | 2.671 | 8,7% | 7,6% | -4,9 | 4,5 | 53,6% | 57,8% |
| Bienes básicos de origen agrícola | 566 | 490 | 567 | 14,9% | 15,8% | 1,8 | 1,9 | 14,7% | 12,3% |
| Resto de exportaciones | 1.225 | 1.195 | 1.381 | 3,1% | 15,6% | -1,0 | 4,5 | 31,7% | 29,9% |
| Total | 3.859 | 4.167 | 4.618 | 4,0% | 10,8% | -4,0 | 10,8 | 100,0% | 100,0% |

Fuente: DANE; cálculos del Banco de la República.

| USD Millones | |
|--------------|--|
| | |
| | |
| | |
| | |

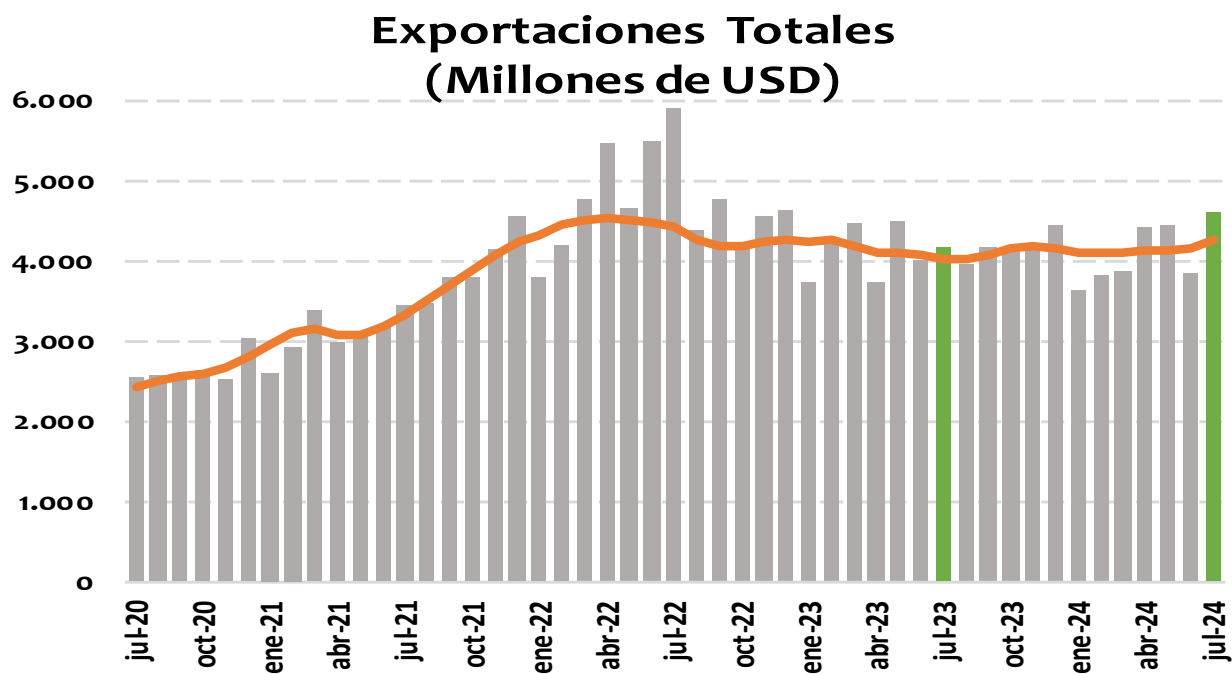

| Var. anual | Valor | | Índice de cantidades | | Índice de precios |
|---------------|-------|------------|----------------------|------------|-------------------|
| | Nivel | Tendencia* | Nivel | Tendencia* | Nivel |
| jun-24 | -4,0% | 2,3% | -4,9% | 4,9% | 0,9% |
| jul-24 | 10,8% | 5,9% | 12,9% | 5,1% | -1,8% |

*Tramo-seats: tendencia con ajuste estacional

Fuente: DANE; cálculos del Banco de la República.

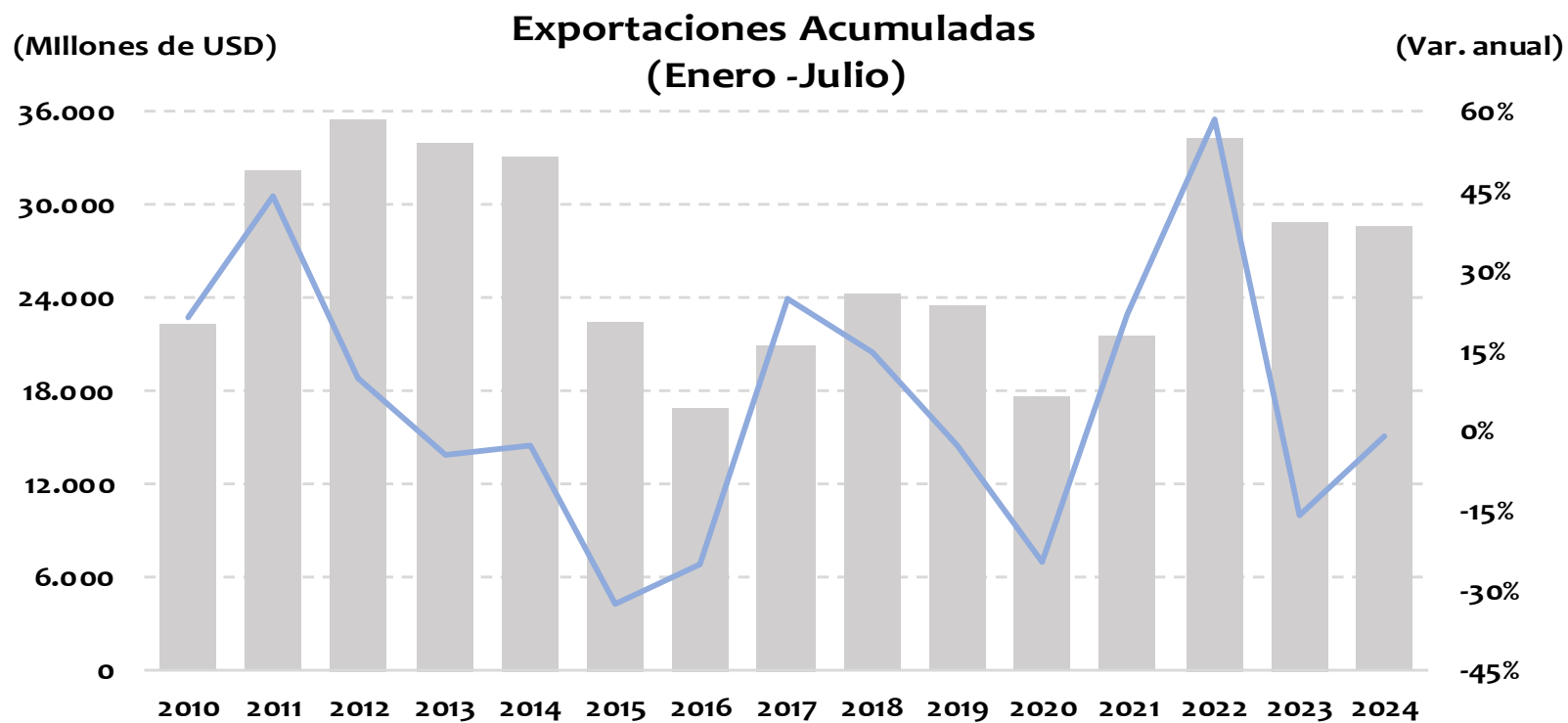

| | US\$ Millones | Var. Anual |
|--------------------------|---------------|------------|
| Mes de Julio 2023 | 28.863 | -15,9% |
| Mes de Julio 2024 | 28.636 | -0,8% |

Fuente: DANE; cálculos del Banco de la República.

| USD Millones | |
|--------------|-------|
| jul-23 | 2.483 |
| may-24 | 2.455 |
| jun-24 | 2.069 |
| jul-24 | 2.671 |

En jul-24 representó el 57,8% de las expo totales

Exportaciones - bienes basicos de origen minero (petroleo y derivados, carbon, ferroníquel y oro) (Millones de USD)

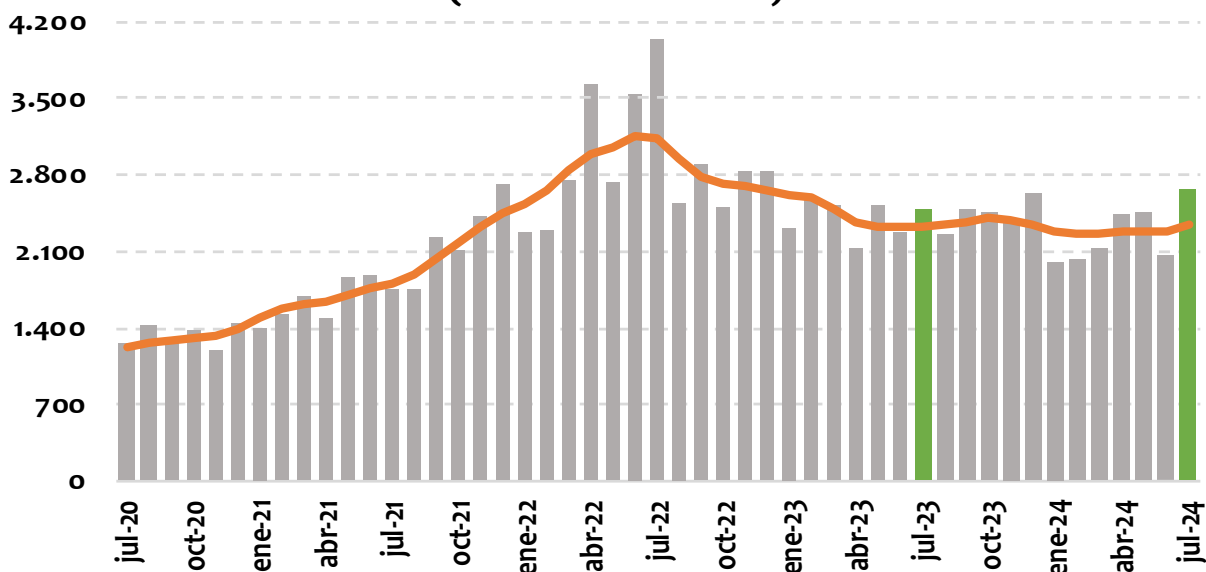

| Var. anual | Valor | | Índice de cantidades | | Índice de precios |
|------------|-------|------------|----------------------|------------|-------------------|
| | Nivel | Tendencia* | Nivel | Tendencia* | Nivel |
| jun-24 | -8,7% | -1,3% | -9,6% | 3,3% | 1,0% |
| jul-24 | 7,6% | 0,7% | 12,6% | 3,6% | -4,5% |

*Tramo-seats: tendencia con ajuste estacional

Fuente: DANE; cálculos del Banco de la República.

EXPORTACIONES - VALOR

| Julio 2024 | | | | |
|------------------------------------|-----------------------------------|---------------------------------|------------------------------|------------------------------|
| | Variación anual [Contribución] | Rubro | Variación anual del rubro | Contribución a var. anual |
| Total exportaciones | 10,8% | | | |
| Bienes de origen minero | 7,6% [4,5] | Carbón, lignítico y turba | 30,4% | 5,0 |
| | | Oro | 24,2% | 1,9 |
| | | Refinación del petróleo y otros | 6,6% | 0,4 |
| | | Ferroníquel | -10,6% | -0,1 |
| | | Petróleo crudo | -9,4% | -2,6 |
| Acumulado Enero - Julio 2024 | | | | |
| Total exportaciones | -0,8% | | | |
| Bienes de origen minero | -6,0% [-3,5] | Carbón, lignítico y turba | -23,3% | -4,7 |
| | | Ferroníquel | -31,1% | -0,5 |
| | | Refinación del petróleo y otros | -3,3% | -0,2 |
| | | Oro | 7,9% | 0,5 |
| | | Petróleo crudo | 5,3% | 1,3 |

Fuente: DANE; cálculos del Banco de la República.

| USD Millones | |
|--------------|--|
| | |
| | |
| | |
| | |

En jul-24 representó el 12,3% de las expo totales

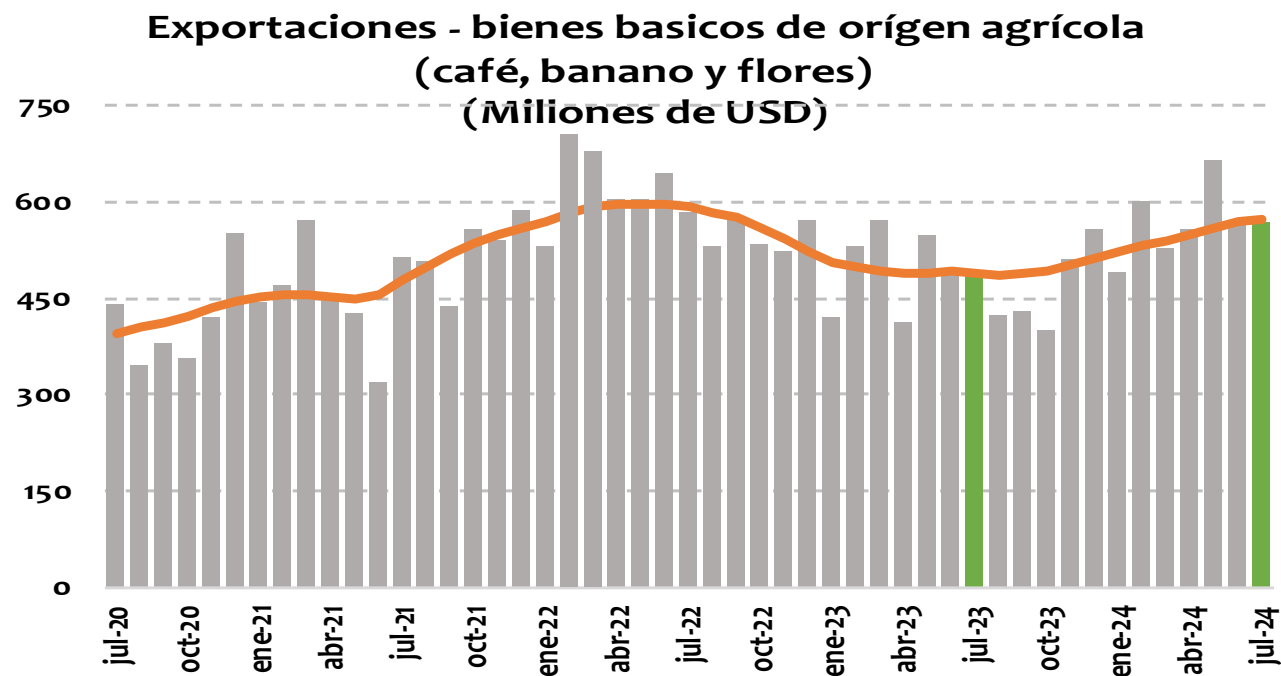

| Var. anual | Valor | | Índice de cantidades | | Índice de precios |
|------------|-------|------------|----------------------|------------|-------------------|
| | Nivel | Tendencia* | Nivel | Tendencia* | Nivel |
| jun-24 | 14,9% | 15,7% | 17,3% | 14,6% | -2,1% |
| jul-24 | 15,8% | 16,9% | 9,6% | 13,5% | 5,7% |

*Tramo-seats: tendencia con ajuste estacional

Fuente: DANE; cálculos del Banco de la República.

EXPORTACIONES - VALOR

| Julio 2024 | | | | |
|--------------------------------------|---|-------------------|--------------------------------------|--------------------------------------|
| | Variación anual [Contribución] | Rubro | Variación anual del rubro | Contribución a var. anual |
| Total exportaciones | 10,8% | | | |
| Bienes de origen agrícola | align="center">15,8% [1,9] | Café (sin tostar) | 26,7% | 1,4 |
| | | Banano | 33,9% | 0,5 |
| | | Flores | -0,2% | 0,0 |
| Acumulado Enero - Julio 2024 | | | | |
| Total exportaciones | -0,8% | | | |
| Bienes de origen agrícola | align="center">14,9% [1,8] | Banano | 59,1% | 1,0 |
| | | Flores | 10,4% | 0,5 |
| | | Café (sin tostar) | 5,8% | 0,3 |

Fuente: DANE; cálculos del Banco de la República.

| USD Millones | |
|--------------|-------|
| jul-23 | 1.195 |
| may-24 | 1.330 |
| jun-24 | 1.225 |
| jul-24 | 1.381 |

En jul-24 representó el 29,9% de las expo totales

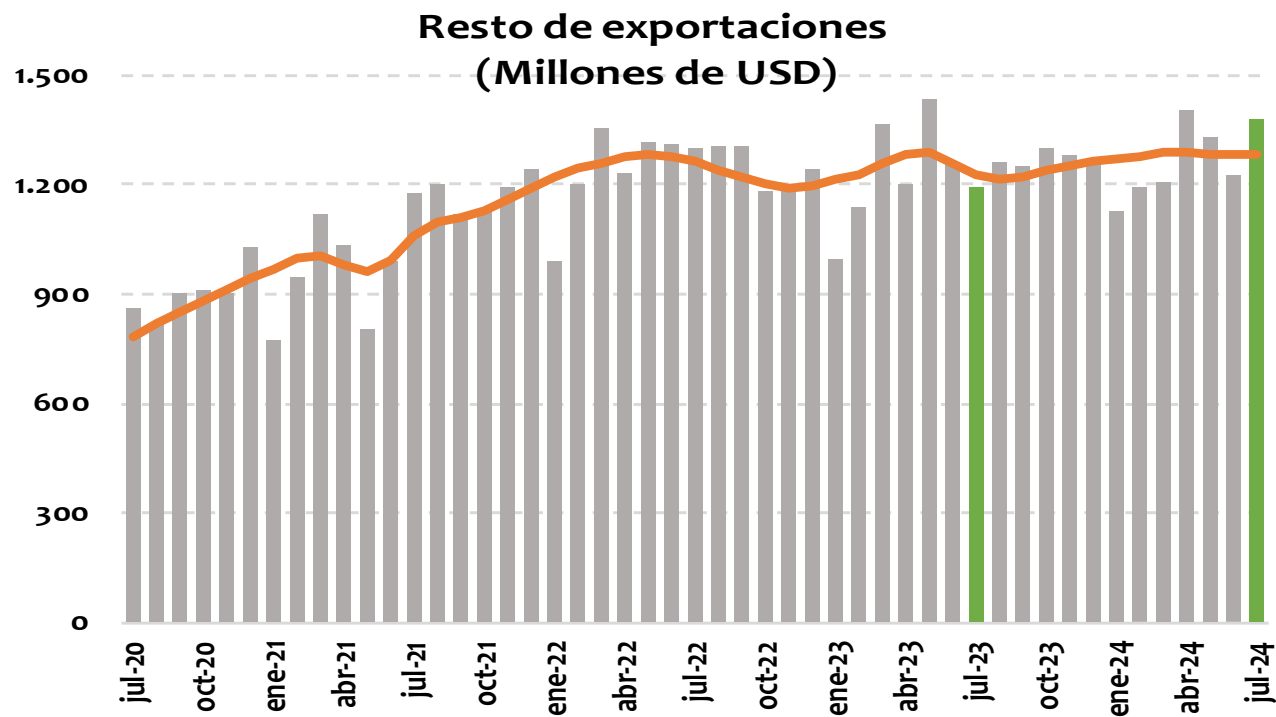

| Var. anual | Valor | | Índice de cantidades | | Índice de precios |
|------------|-------|------------|----------------------|------------|-------------------|
| | Nivel | Tendencia* | Nivel | Tendencia* | Nivel |
| jun-24 | -3,1% | 1,8% | -4,8% | 0,8% | 1,8% |
| jul-24 | 15,6% | 4,7% | 13,2% | 2,7% | 2,1% |

*Tramo-seats: tendencia con ajuste estacional

Fuente: DANE; cálculos del Banco de la República.

EXPORTACIONES - VALOR

| Julio 2024 | | | | |
|-------------------------------------|---|---|--------------------------------------|--------------------------------------|
| | Variación anual [Contribución] | Rubros | Variación anual del rubro | Contribución a var. anual |
| Total exportaciones | 10,8% | | | |
| Resto de exportaciones | 15,6% [4,5] | Productos químicos | 23,6% | 1,6 |
| | | Otros Sector Agropecuario, Ganadería, Caza, etc. | 52,1% | 0,8 |
| | | Minerales no metálicos y metales básicos | 37,4% | 0,8 |
| Acumulado Enero - Julio 2024 | | | | |
| Total exportaciones | -0,8% | | | |
| Resto de exportaciones | 3,1% [0,9] | Otros Sector Agropecuario, | 22,7% | 0,4 |
| | | Productos químicos | 5,5% | 0,4 |
| | | Maquinaria y aparatos eléctricos | 28,5% | 0,3 |

Fuente: DANE; cálculos del Banco de la República.

Avance DIAN

Avance de comercio exterior DIAN

Cuadro 1. Comportamiento del comercio exterior de Colombia (valor)

Cifras en millones de dólares
Septiembre 01 al 21 de 2023 y 2024

| Período | Importaciones 1/ | | | | | | | Exportaciones* 2/ (cifras observadas no incluyen petróleo) | | | |
|-----------------------|------------------|---------------|----------------|---------------|---------------|----------------|----------|---|---------------|----------------|----------|
| | Valor CIF | | | Valor FOB | | | | Valor FOB | | | |
| | 2023 | 2024 | Var.% 24/23 | 2023 | 2024 | Var.% 24/23 | Conv. | 2023 | 2024 | Var.% 24/23 | Conv. |
| Enero | 5.530 | 4.959 | -10,3% | 5.174 | 4.705 | -9,1% | c | 3.733 | 3.621 | -3,0% | c |
| Febrero | 5.058 | 4.821 | -4,7% | 4.758 | 4.573 | -3,9% | c | 4.239 | 3.811 | -10,1% | c |
| Marzo | 5.857 | 4.757 | -18,8% | 5.547 | 4.517 | -18,6% | c | 4.465 | 3.866 | -13,4% | c |
| Abril | 4.943 | 5.839 | 18,1% | 4.662 | 5.532 | 18,7% | c | 3.739 | 4.409 | 17,9% | c |
| Mayo | 5.419 | 5.536 | 2,2% | 5.130 | 5.245 | 2,2% | c | 4.498 | 4.451 | -1,0% | c |
| Junio | 5.015 | 4.660 | -7,1% | 4.752 | 4.405 | -7,3% | c | 4.021 | 3.859 | -4,0% | c |
| Julio | 4.945 | 5.581 | 12,9% | 4.695 | 5.236 | 11,5% | c | 4.167 | 4.618 | 10,8% | c |
| Agosto | 5.288 | 5.319 | 0,6% | 5.008 | 4.954 | -1,1% | o | 2.507 | 2.574 | 2,7% | o |
| Enero - Agosto | 42.054 | 41.472 | -1,4% | 39.727 | 39.167 | -1,4% | o | 31.370 | 31.210 | -0,5% | o |
| Septiembre (1 al 21) | 3.413 | 3.570 | 4,6% | 3.244 | 3.330 | 2,7% | o | 1.980 | 2.116 | 6,9% | o |

o: Observadas DIAN (declaraciones electrónicas COMEX, SYGA y M USCA).

d: Producción DIAN -DANE

* Se excluyen las exportaciones al resto del mundo realizadas por usuarios de zonas franca desde la entrada en vigencia del Decreto 659 el 6 de junio de 2024.

Fuente: Bodega de datos. SEE. DIAN.

Elaboró: Coordinación de Estadística Tributaria y de Comercio Exterior - SEE- DGEA- DIAN.

/1 Producidas por la DIAN y certificadas por el DANE.

/2: Producción conjunta DIAN-DANE.

c: Producción DIAN - certificadas DANE

Importaciones CIF Julio 2024

Cifras resumen importaciones

| IMPORTACIONES DÓLARES CIF - MES A MES | | | | | | | | | |
|---------------------------------------|--------------|--------------|--------------|----------------|--------------|------------------------------|--------------|-------------------|---------------|
| | US\$ Mill. | | | Var. Anual (%) | | Contribución a la var. anual | | Participación (%) | |
| | jun-24 | jul-23 | jul-24 | jun-24 | jul-24 | jun-24 | jul-24 | jun-24 | jul-24 |
| Bienes de consumo | 1.228 | 1.136 | 1.410 | 4,5% | 24,1% | 1,1% | 5,5% | 26,4% | 25,3% |
| Bienes intermedios | 2.258 | 2.264 | 2.432 | -6,6% | 7,4% | -3,2% | 3,4% | 48,4% | 43,6% |
| Bienes de capital | 1.173 | 1.544 | 1.738 | -17,5% | 12,6% | -5,0% | 3,9% | 25,2% | 31,1% |
| Total | 4.660 | 4.945 | 5.581 | 7,1% | 12,9% | -7,1% | 12,9% | 100,0% | 100,0% |

Fuente: DANE; cálculos del Banco de la República.

| USD Millones | |
|--------------|-------|
| jul-23 | 4.945 |
| may-24 | 5.536 |
| jun-24 | 4.660 |
| jul-24 | 5.581 |

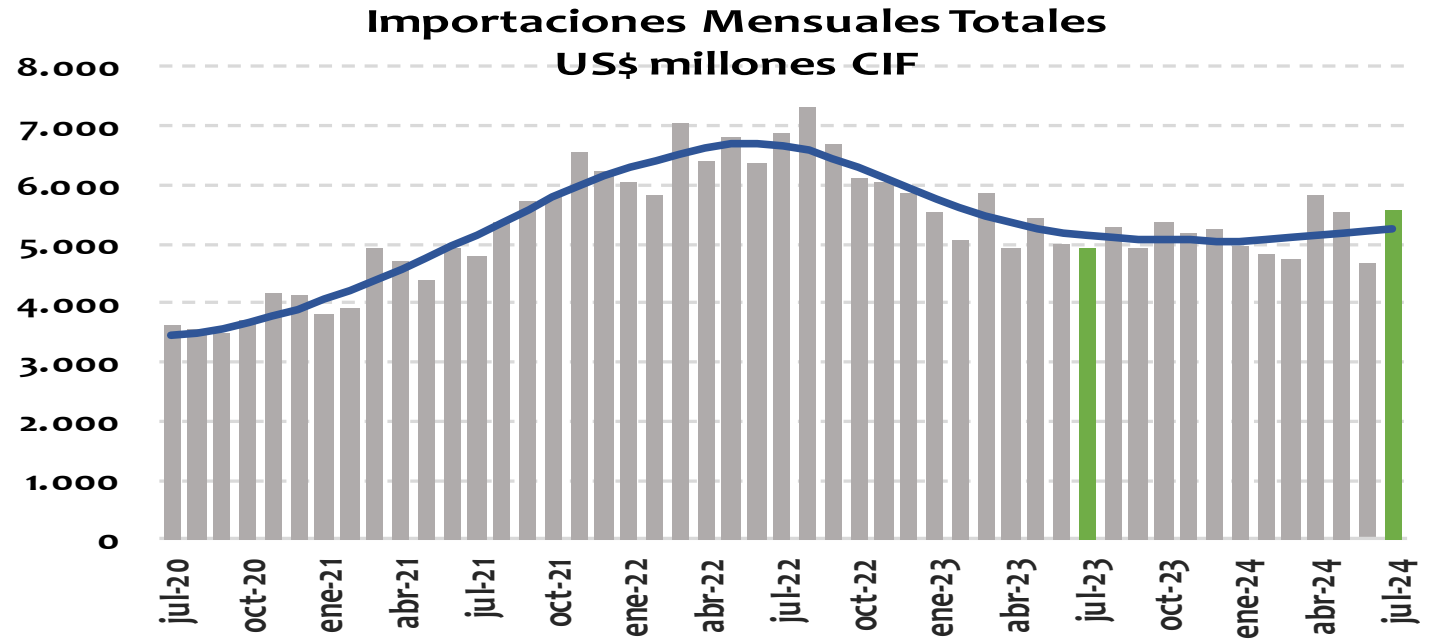

| Var. anual | Valor | | Índice de cantidades | | Índice de precios |
|------------|-------|------------|----------------------|------------|-------------------|
| | Nivel | Tendencia* | Nivel | Tendencia* | Nivel |
| jun-24 | -7,1% | 0,6% | -3,4% | 4,3% | -4,1% |
| jul-24 | 12,9% | 2,4% | 18,5% | 5,6% | -5,9% |

*Tramo-seats: tendencia con ajuste estacional

Fuente: DANE; cálculos del Banco de la República.

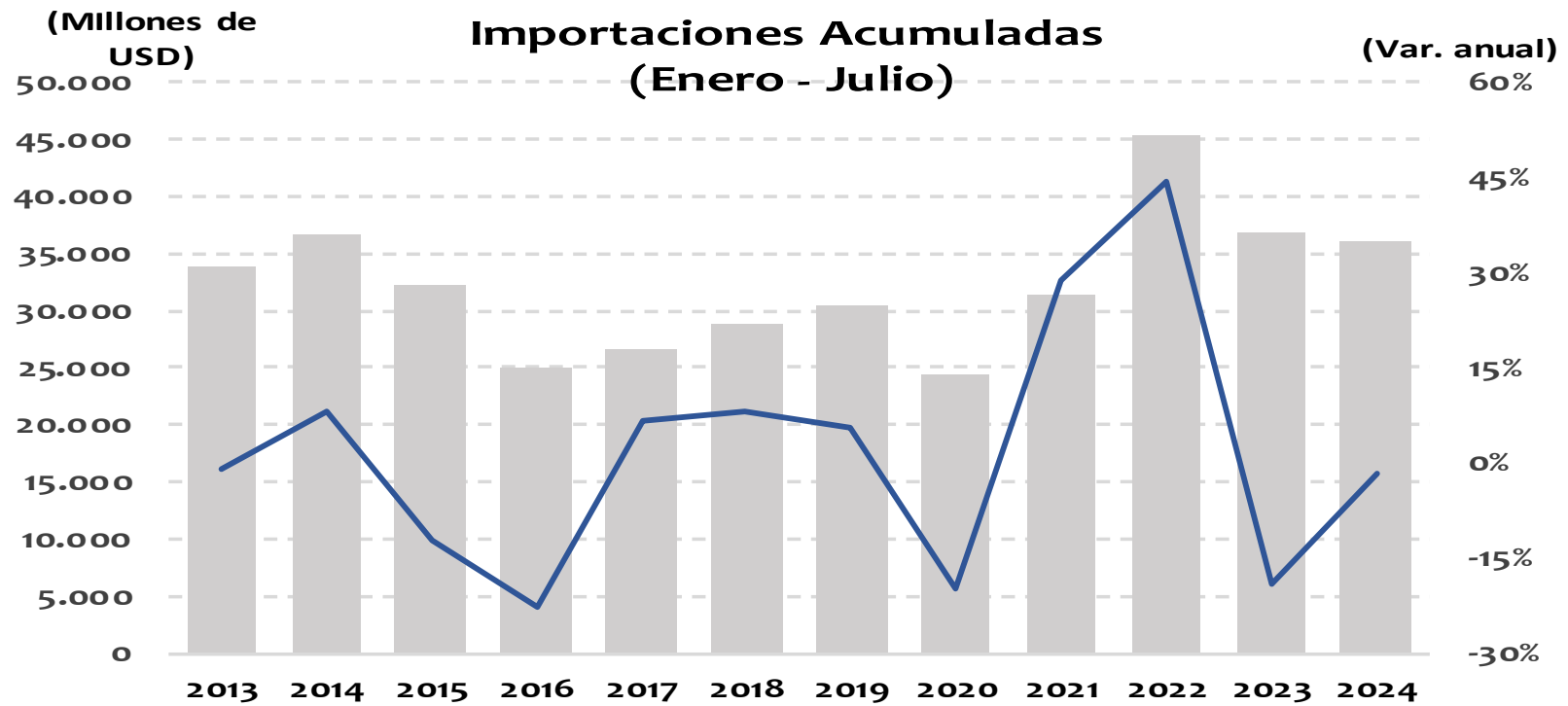

| | US\$ Millones | Var. Anual |
|-------------------|---------------|------------|
| Mes de Julio 2023 | 36.766 | -19,0% |
| Mes de Julio 2024 | 36.153 | -1,7% |

Fuente: DANE; cálculos del Banco de la República.

| USD Millones | |
|--------------|-------|
| jul-23 | 2.264 |
| may-24 | 2.797 |
| jun-24 | 2.258 |
| jul-24 | 2.432 |

En jul-24 representó el 43,6% de las impo totales

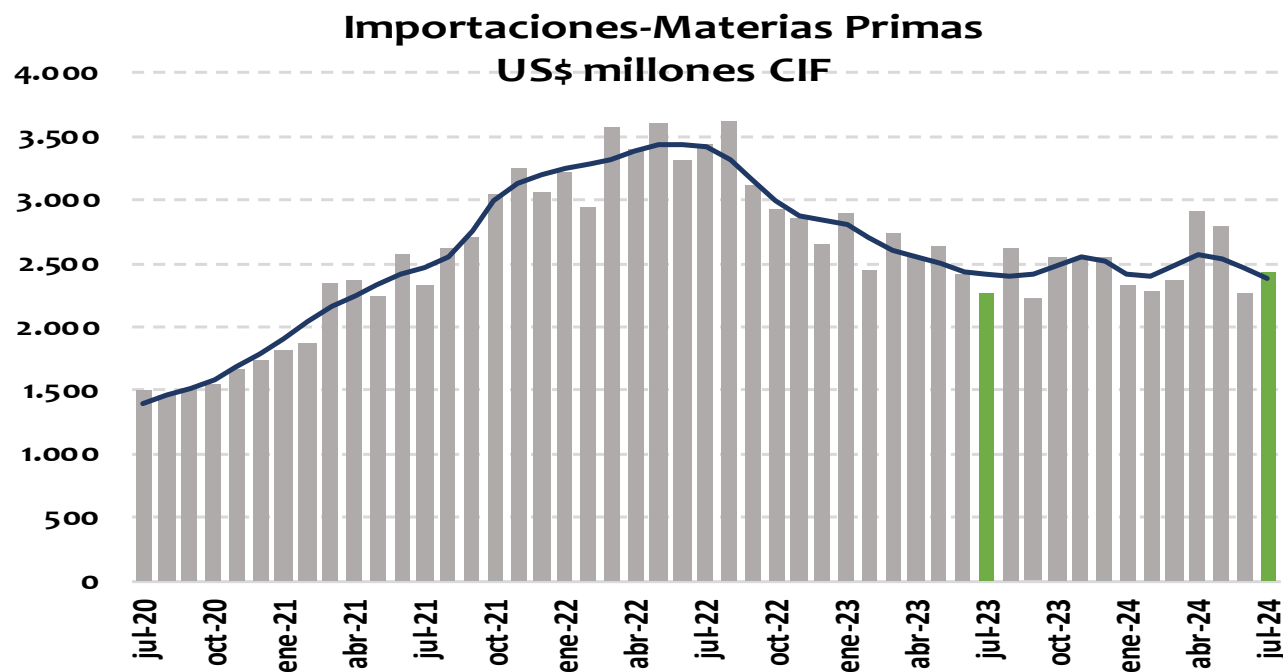

| Var. anual | Valor | | Índice de cantidades | | Índice de precios |
|------------|-------|------------|----------------------|------------|-------------------|
| | Nivel | Tendencia* | Nivel | Tendencia* | Nivel |
| jun-24 | -6,6% | 0,9% | -0,2% | 8,5% | -6,7% |
| jul-24 | 7,4% | -0,8% | 13,2% | 7,7% | -6,1% |

*Tramo-seats: tendencia con ajuste estacional

Fuente: DANE; cálculos del Banco de la República.

IMPORTACIONES - VALOR

| Julio 2024 | | | | |
|------------------------------|-----------------------------------|-------------------------------------|------------------------------|------------------------------|
| | Variación anual [Contribución] | Rubro | Variación anual del rubro | Contribución a var. anual |
| Total importaciones | 12,9% | | | |
| Materias primas | 7,4% [3,4] | Materias primas para la industria | 7,4% | 2,5 |
| | | Materias primas para la agricultura | 23,2% | 0,9 |
| | | Combustibles | 1,1% | 0,1 |
| Acumulado Enero - Julio 2024 | | | | |
| Total importaciones | -1,7% | | | |
| Materias primas | -3,3% [-1,6] | Materias primas para la agricultura | -12,7% | -0,7 |
| | | Combustibles | -6,5% | -0,6 |
| | | Materias primas para la industria | -1,0% | -0,3 |

Fuente: DANE; cálculos del Banco de la República.

| USD Millones | |
|--------------|-------|
| jul-23 | 1.544 |
| may-24 | 1.429 |
| jun-24 | 1.173 |
| jul-24 | 1.738 |

En jul-24 representó el 31,1% de las impo totales

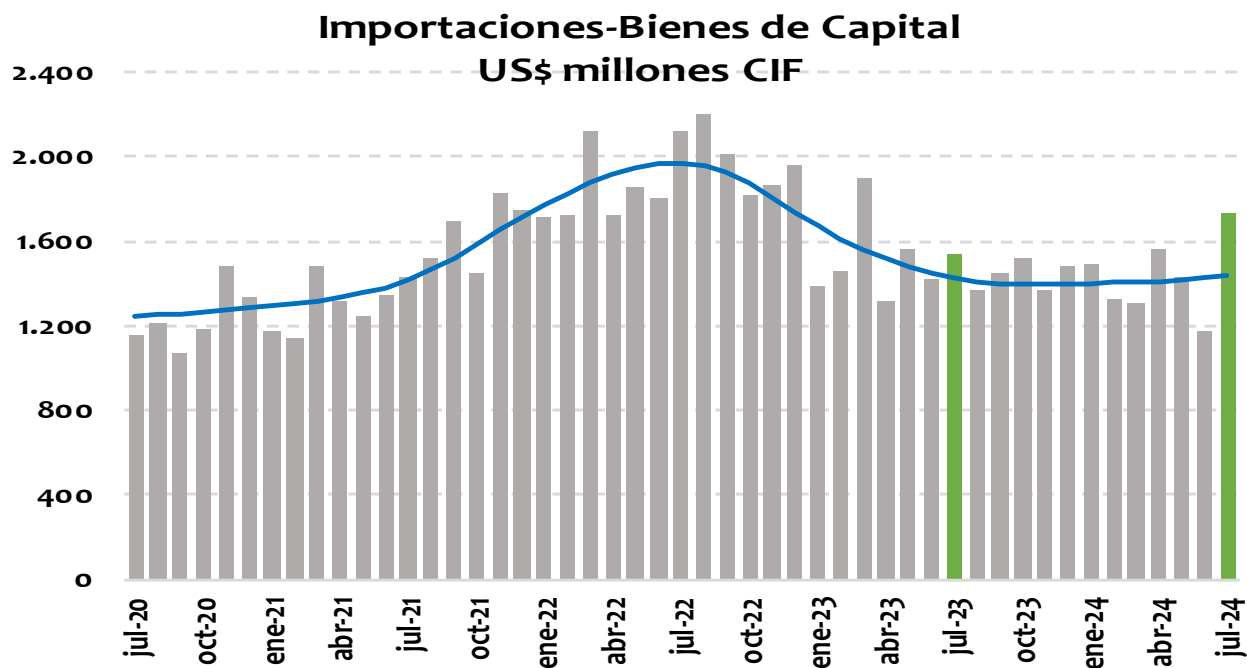

| Var. anual | Valor | | Índice de cantidades | | Índice de precios |
|------------|--------|------------|----------------------|------------|-------------------|
| | Nivel | Tendencia* | Nivel | Tendencia* | Nivel |
| jun-24 | -17,5% | -1,6% | -18,4% | -2,6% | 0,2% |
| jul-24 | 12,6% | 0,7% | 16,8% | 0,0% | -5,7% |

*Tramo-seats: tendencia con ajuste estacional

Fuente: DANE; cálculos del Banco de la República.

| IMPORTACIONES - VALOR | | | | |
|-------------------------------------|---|---------------------------------------|--------------------------------------|--------------------------------------|
| | | | | |
| Julio 2024 | | | | |
| | Variación anual [Contribución] | Rubro | Variación anual del rubro | Contribución a var. anual |
| Total importaciones | 12,9% | | | |
| Bienes de Capital | 12,6% [3,9] | Bienes de capital para la industria | 39,7% | 6,8 |
| | | Materiales de construcción | 11,5% | 0,3 |
| | | Bienes de capital para la agricultura | -17,7% | -0,1 |
| | | Equipo de transporte | -27,4% | -3,1 |
| Acumulado Enero - Julio 2024 | | | | |
| Total importaciones | -1,7% | | | |
| Bienes de Capital | -5,3% [-1,5] | Equipo de transporte | -28,8% | -2,6 |
| | | Materiales de construcción | -9,8% | -0,3 |
| | | Bienes de capital para la agricultura | -7,9% | 0,0 |
| | | Bienes de capital para la industria | 8,2% | 1,4 |

Fuente: DANE; cálculos del Banco de la República.

| USD Millones | |
|--------------|-------|
| jul-23 | 1.136 |
| may-24 | 1.308 |
| jun-24 | 1.228 |
| jul-24 | 1.410 |

En jul-24 representó el 25,3% de las impo totales

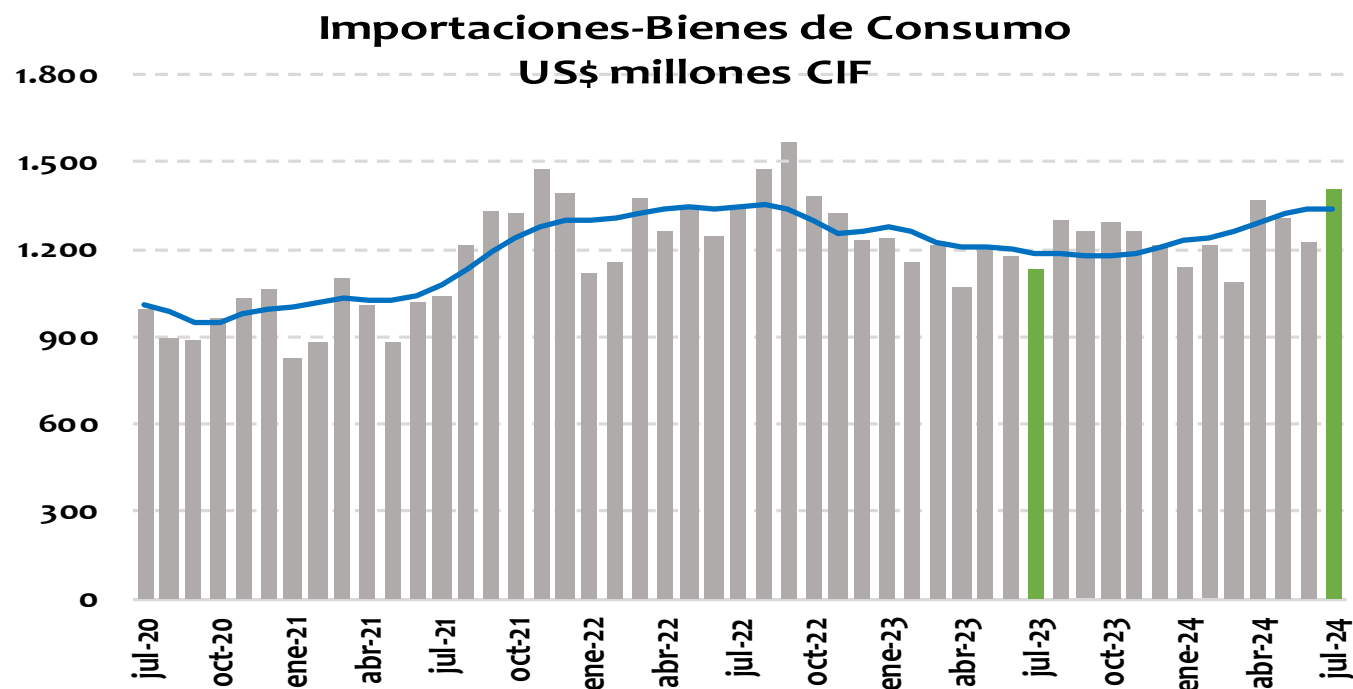

| Var. anual | Valor | | Índice de cantidades | | Índice de precios |
|------------|-------|------------|----------------------|------------|-------------------|
| | Nivel | Tendencia* | Nivel | Tendencia* | Nivel |
| jun-24 | 4,5% | 11,3% | 8,3% | 14,3% | -2,8% |
| jul-24 | 24,1% | 12,7% | 29,9% | 17,6% | -4,8% |

*Tramo-seats: tendencia con ajuste estacional

Fuente: DANE; cálculos del Banco de la República.

| IMPORTACIONES - VALOR | | | | |
|-------------------------------------|---|---------------------------------------|--------------------------------------|--------------------------------------|
| Julio 2024 | | | | |
| | Variación anual [Contribución] | Rubro | Variación anual del rubro | Contribución a var. anual |
| Total importaciones | 12,9% | | | |
| Bienes de Consumo | 24,1% [5,5] | Bienes de consumo no duradero | 11,9% | 1,6 |
| | | Productos alimenticios | 25,1% | 1,0 |
| | | Productos farmacéuticos y de tocador | 12,3% | 0,7 |
| | | Bienes de consumo duradero | 41,4% | 3,9 |
| | | Vehículos de transporte particular | 44,7% | 2,6 |
| | | Máquinas y aparatos de uso doméstico | 75,3% | 0,8 |
| Acumulado Enero - Julio 2024 | | | | |
| Total importaciones | -1,7% | | | |
| Bienes de Consumo | 6,6% [1,5] | Bienes de consumo no duradero | 8,1% | 1,0 |
| | | Productos farmacéuticos y de tocador | 11,4% | 0,6 |
| | | Productos alimenticios | 12,4% | 0,6 |
| | | Bienes de consumo duradero | 4,6% | 0,4 |
| | | Máquinas y aparatos de uso doméstico | 28,6% | 0,4 |
| | | Objetos de adorno, uso personal, etc. | 7,9% | 0,1 |

Fuente: DANE; cálculos del Banco de la República.

FIN