

Semana 32

INFORME DE MERCADOS FINANCIEROS

9 de agosto de 2017

Este es un documento de trabajo informativo. Su contenido no compromete al Banco de la República ni a su Junta Directiva.

Únicamente incluye las operaciones de los establecimientos de crédito en Colombia, para agregados monetarios y crediticios. Por tanto no se tienen en cuenta las operaciones de sus sucursales en el exterior.

1. Comportamiento de las tasas de interés

a. Tasas de interés de los mercados monetarios, de crédito y de deuda pública

Tasas (e.a) 1/	Fecha	Monto semanal MM de pesos	Monto promedio de captaciones semanales			Variación (pb)				
	04-ago-17		año 2016	Corrido 2017	1 semana	1mes	13 semanas	año corrido	año completo	
Intervención BR	5.50	n.a	n.a	n.a	0	-25	-100	-200	-225	
IBR Overnight	5.50	n.a	n.a	n.a	1	-24	-99	-200	-225	
IBR 1 mes (Tasa fija de OIS)	5.40	n.a	n.a	n.a	-7	-25	-102	-210	-235	
IBR 3 meses (Tasa fija de OIS)	5.21	n.a	n.a	n.a	-14	-15	-79	-200	-256	
IBR 6 meses (Tasa fija de OIS)	5.27	n.a	n.a	n.a	-4	0	-46	-154	n.a	
Pasivas										
TIB	5.50	3,633	3,613	3,619	-19	-25	-100	-201	-225	
DTF 2/	5.56	876	952	895	-13	-22	-81	-130	-165	
Captación < 90 días 3/	2.33	61	90	72	-52	-125	-35	-111	-99	
Captación a 90 días 3/	5.55	877	964	914	-17	-19	-78	-121	-165	
Captación 91-179 días 3/	5.96	573	370	439	-3	-12	-56	-100	-137	
Captación a 180 días 3/	5.77	471	567	507	1	-7	-88	-159	-143	
Captación a 181-360 días 3/	6.04	1,278	849	843	-16	-40	-77	-163	-250	
Captación > 360 días 3/	6.82	205	882	846	9	-27	-25	-122	-268	
Total captación de CDT	5.85	3,465	3,722	3,620	-12	-19	-77	-138	-222	
			Monto promedio de desembolsos semanales							
	28-jul-17	Monto semanal	año 2016	Corrido 2017	1 semana	1mes	13 semanas	año corrido	año completo	
Activas										
Comercial 4/	10.81	3,390	2,752	2,672	24	-14	-125	-154	-296	
Tesorería	10.10	114	126	94	-22	-14	-103	-157	-265	
Preferencial	9.49	1,737	1,211	1,241	32	-2	-97	-172	-291	
Ordinario	12.35	1,538	1,414	1,337	-17	-57	-130	-130	-260	
Consumo 5/	18.92	1,574	1,064	1,105	-70	4	-51	-22	19	
Consumo sin libranza	21.06	832	597	621	-70	7	-101	9	-22	
Consumo a través de libranza	16.53	742	467	484	38	-23	-27	12	45	
Tarjeta de crédito 6/	30.89	616	563	584	-37	-39	-67	-69	68	
Vivienda 7/	11.49	299	223	211	-5	-49	-86	-111	-119	
Microcrédito	36.47	146	108	107	-57	36	-9	-45	12	
Activa Ponderada 8/	13.44	-	-	-	49	37	-106	-37	-203	
Comercial BR 9/	10.83	-	-	-	26	-15	-127	-154	-296	
Pasivas										
Pasiva Ponderada	4.38	n.a	n.a	n.a	-108	15	-98	-90	-216	
Ahorro 10/	3.06	n.a	n.a	n.a	-5	-17	-52	-55	-59	
Deuda Pública 11/										
	04-ago-17	Monto semanal	año 2016	Corrido 2017	1 semana	1mes	13 semanas	año corrido	año completo	
1 año (TES Nov 2018)	5.22	1664	2015	2262	12	27	-4	-94	-183	
2 años (TES Sep 2019)	5.59	1493	1714	2357	2	19	-1	-81	-162	
3 años (TES Jul 2020)	5.88	1937	1581	3476	1	27	17	-65	-140	
7 años (TES Jul 2024)	6.54	5674	4179	4945	11	24	53	-34	-91	
13 años (TES Sep 2030)	7.11	285	968	539	9	17	63	-19	-56	
15 años (TES Jun 2032)	7.34	3457	n.d	1008	9	-7	44	n.d.	n.d.	

Fuente: Banco de la República y Bloomberg. Cálculos con información de los formatos 088 y 441 de la Superintendencia Financiera de Colombia

1/ La tasa de intervención corresponde a la tasa diaria mientras que las demás corresponden al promedio semanal.

2/ El cálculo de la DTF se hace sobre las captaciones a 90 días de los Bancos, Corporaciones Financieras y Compañías de Financiamiento Comercial. La DTF que se presenta corresponde a la calculada en la respectiva fecha con información del viernes anterior hasta el jueves de misma semana y tiene vigencia para la siguiente semana.

3/ Las tasas de captación corresponden a la información de CDT por plazos. Incluye la información para el total de sistema financiero.

4/ Promedio ponderado por monto de las tasa de crédito ordinarios, preferenciales y de tesorería.

5/ No incluye tarjetas de crédito.

6/ Calculada sin tener en cuenta consumos a 1 mes y avances en efectivo.

7/ Corresponde al promedio ponderado de los créditos desembolsados para adquisición de vivienda en pesos y en UVR. Antes de realizar el promedio ponderado a la tasa de los créditos en UVR se le suma la variación anual promedio de la UVR de la respectiva semana. No incluye vivienda UIS

8/ Calculado como el promedio ponderado por monto de las tasas de crédito de consumo, preferencial, ordinario y tesorería. Debido a la alta rotación del crédito de tesorería,

su ponderación se estableció como la quinta parte de su desembolso semanal.

9/ Promedio ponderado por monto de las tasa de crédito ordinarios, preferenciales y un quinto del desembolso de tesorería.

10/ Incluye el rendimiento de los depósitos de ahorro ordinarios activos y las cuentas AFC.

11/ TES tasa fija en pesos, Las tasas corresponden al promedio ponderado por monto de las negociaciones SEN y MEC.

b. Tasas de intervención del BR, Interbancaria, DTF (Semana Cálculo) e IBR

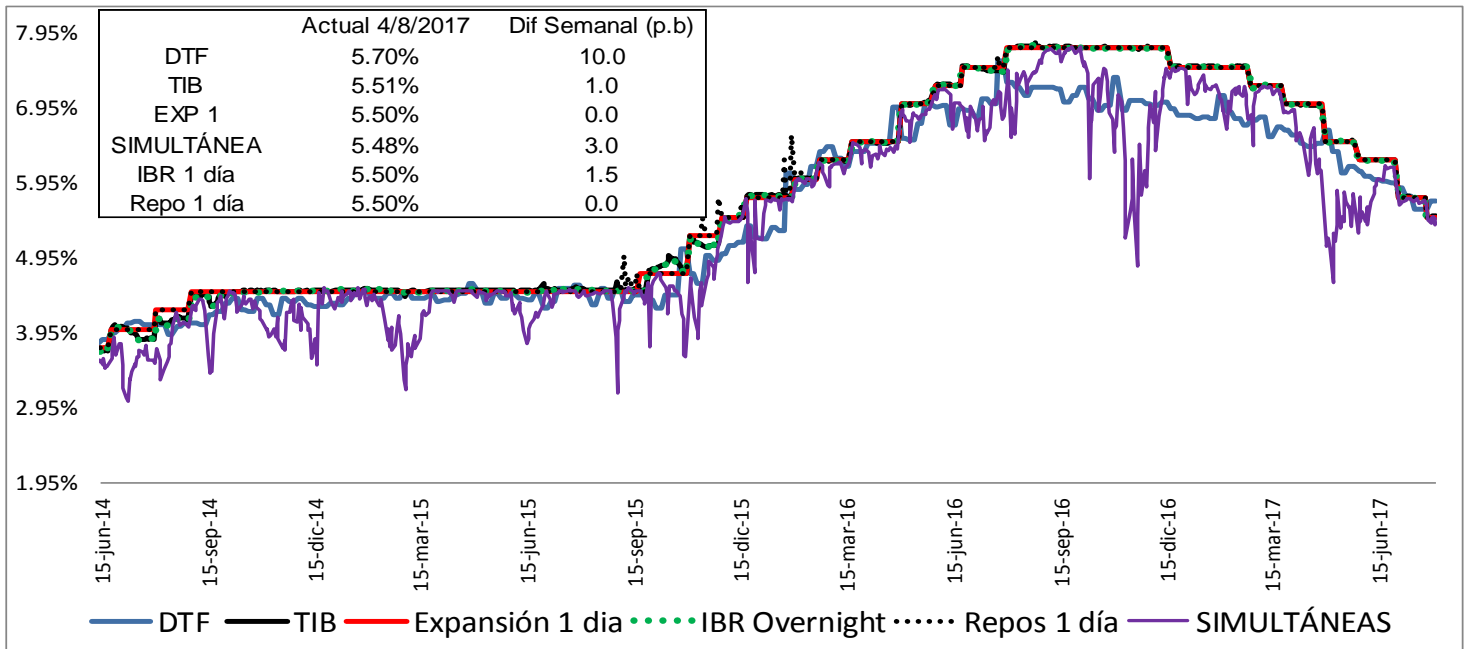

Fuente: Banco de la República y Superintendencia Financiera

c. Tasas de interés activas por tipo de préstamo

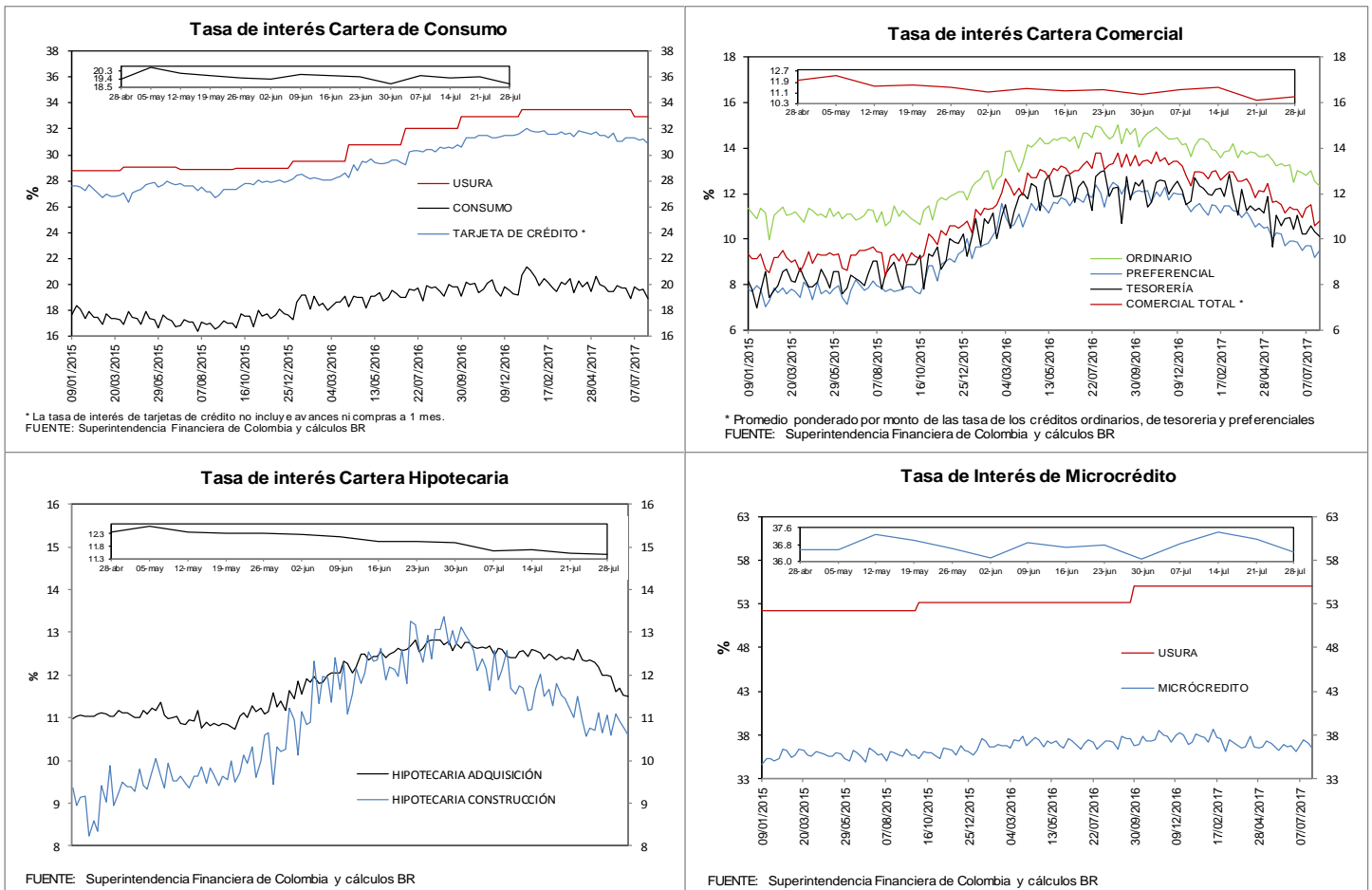

d. Tasas de interés reales (información mensual)

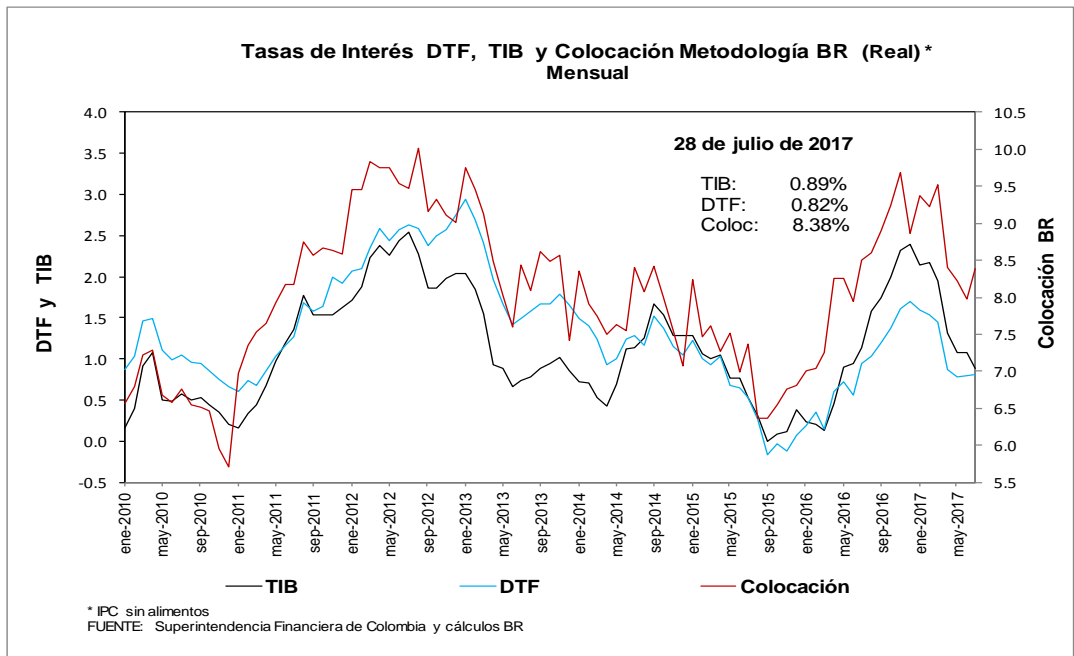
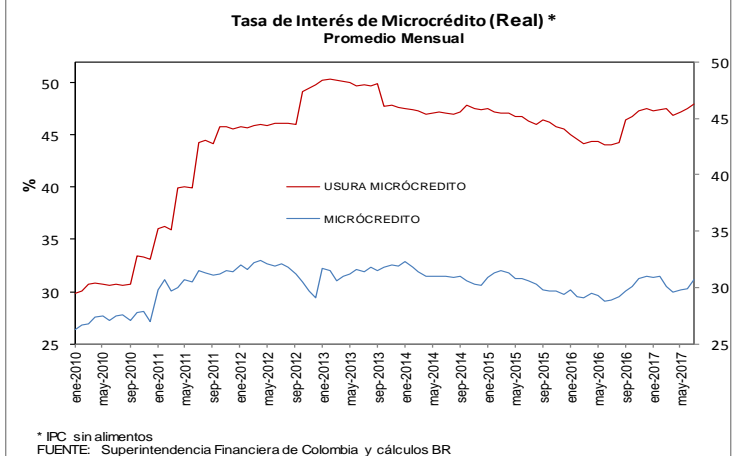
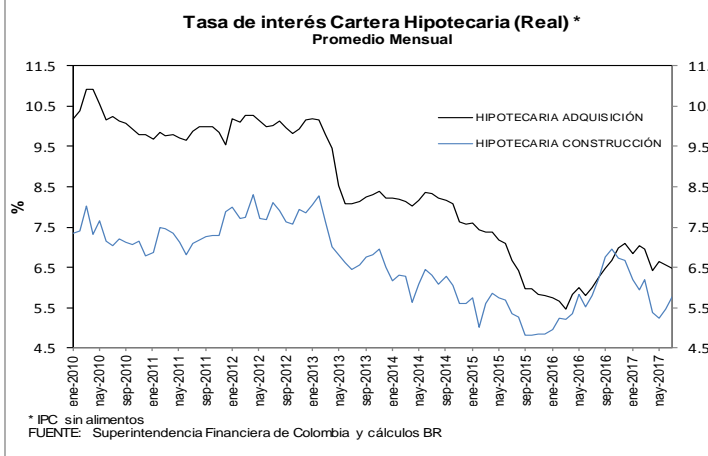
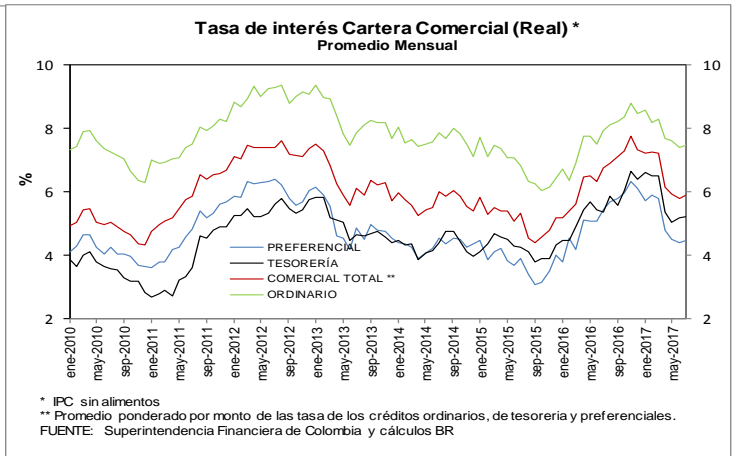
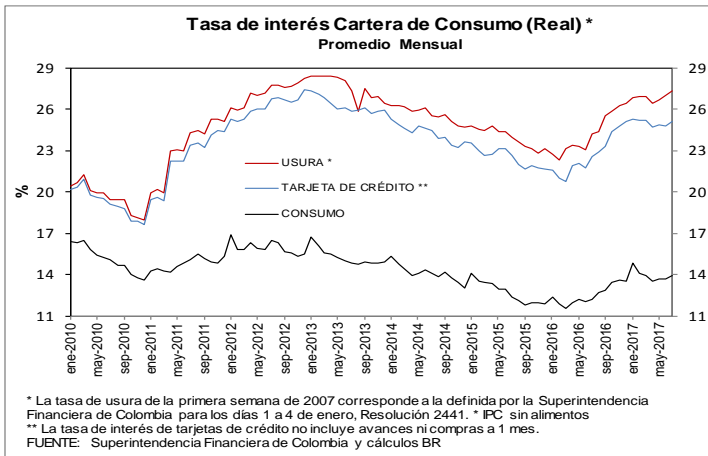

e. Tasas de interés de intervención del BR, tasa de interés ponderada de captación del sistema financiero, DTF y tasa de colocación total del sistema financiero
Promedio móvil de orden 4

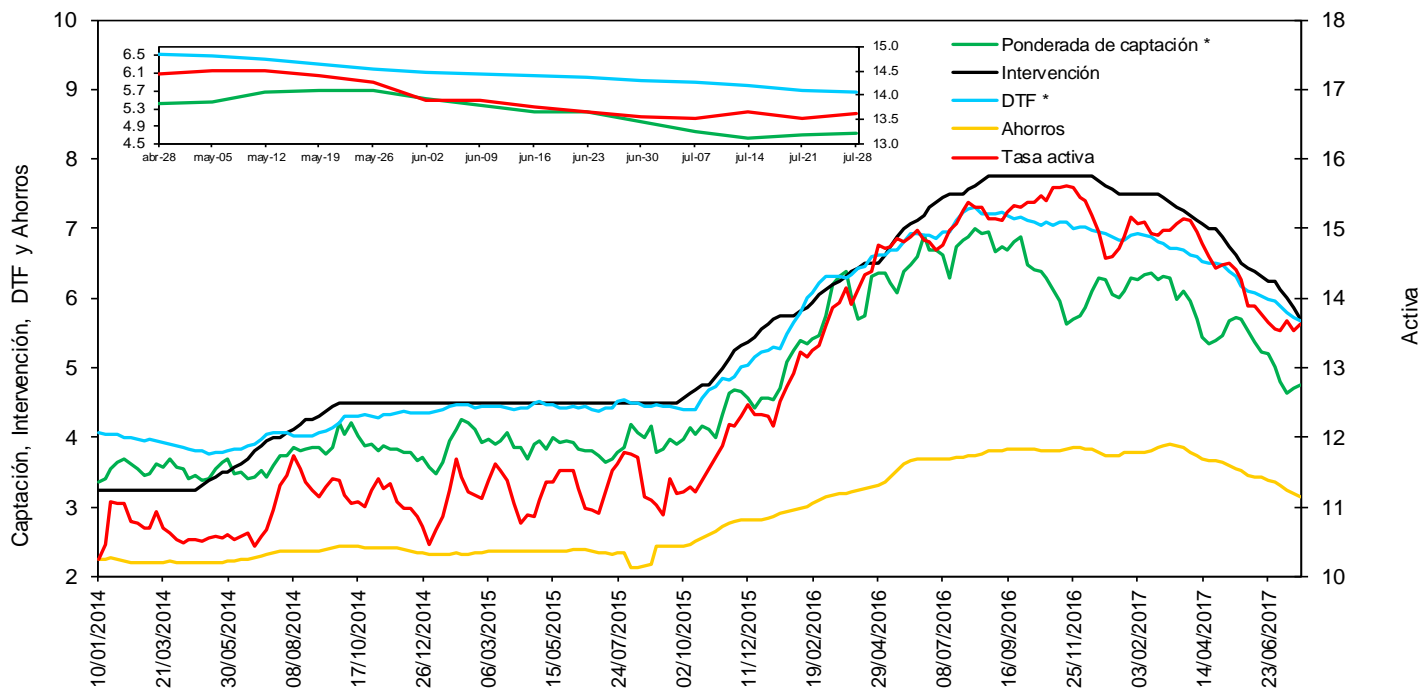

FUENTE: Banco de la República y Superintendencia Financiera de Colombia

* La DTF está adelantada una semana, es decir no corresponde a la tasa vigente para la semana en cuestión sino a la tasa vigente para la semana siguiente, para que sea comparable con la tasa ponderada de captación de este gráfico.

f. Tasas de interés de deuda pública

Tasas Cero Cupón de TES en Pesos y Tasa de Referencia del BR

— 1 año — 5 años — 10 años — BR

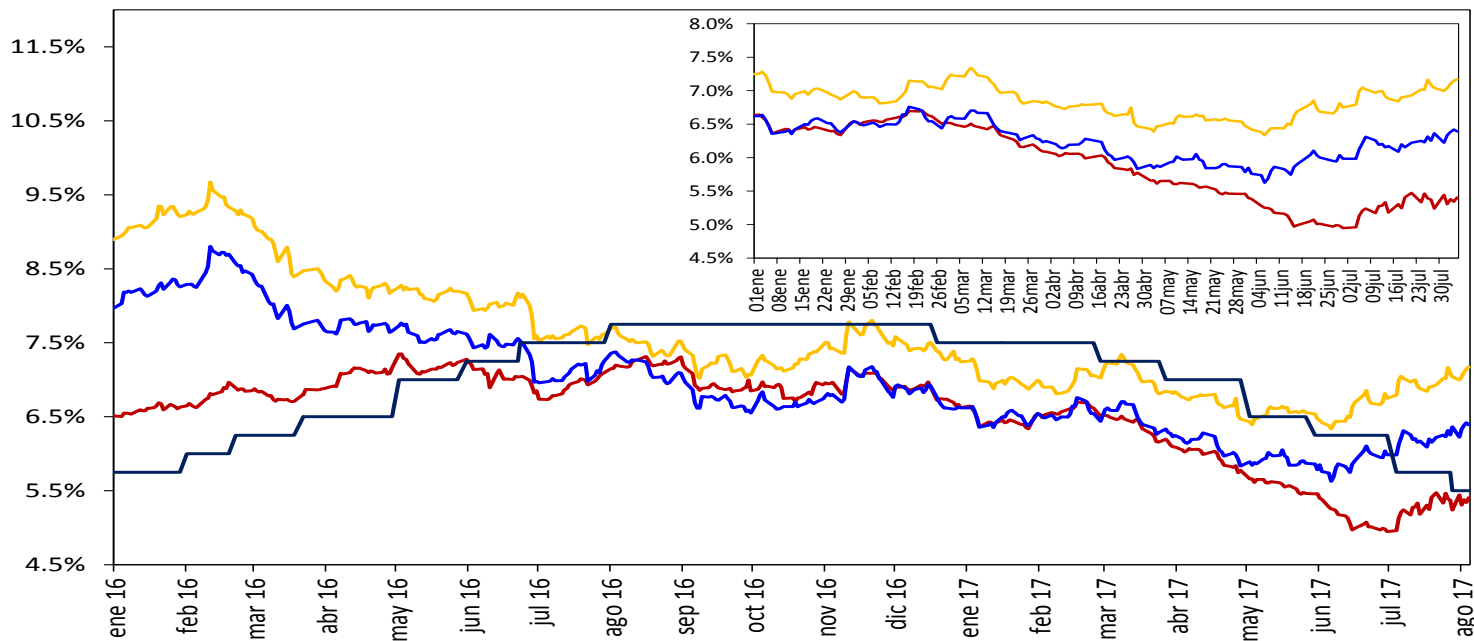

Fuente: SEN y MEC, cálculos DODM

2. Liquidez primaria y mercado monetario

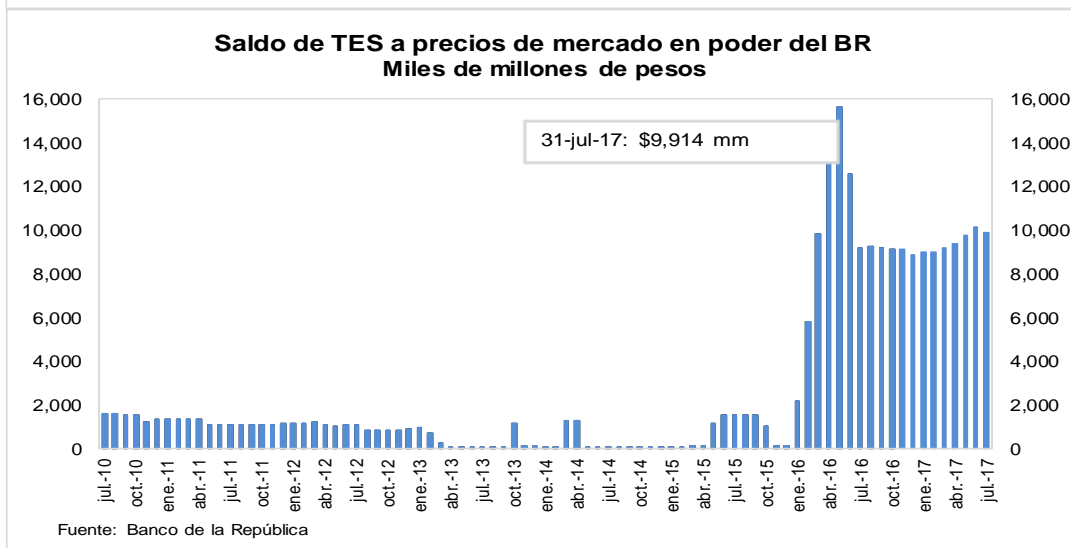
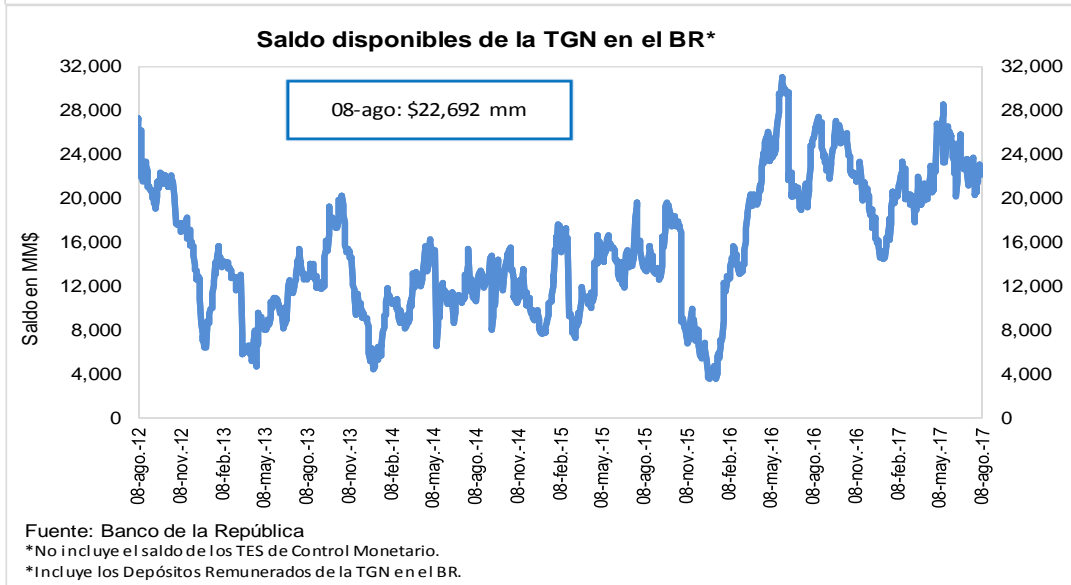
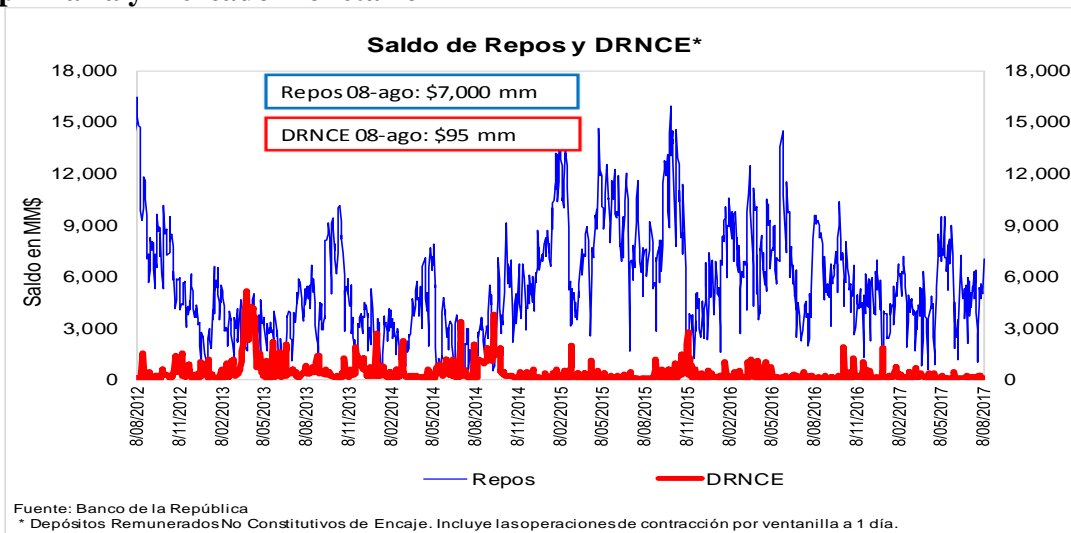

3. Pasivos del sistema financiero consolidado y mercado de depósito

a. M1, M3 Y PSE

OFERTA MONETARIA AMPLIADA ^{1/}
Miles de millones de pesos y porcentajes

Concepto	Saldo a julio 28 2017	VARIACIONES									
		SEMANAL		ULTIMAS 4 SEM		ULTIMAS 13 SEM		CORRIDO AÑO		ANUAL	
		ABS	%	ABS	%	ABS	%	ABS	%	ABS	%
OFERTA MONETARIA AMPLIADA- M3	455,912	2,017	0.4	3,365	0.7	5,694	1.3	10,772	2.4	25,911	6.0
1. Efectivo	49,775	-64	-0.1	530	1.1	1,836	3.8	-5,651	-10.2	801	1.6
2. Pasivos Sujetos a Encaje	406,137	2,082	0.5	2,835	0.7	3,859	1.0	16,423	4.2	25,110	6.6
Cuenta Corriente	44,692	-185	-0.4	882	2.0	1,075	2.5	-1,925	-4.1	800	1.8
Ahorros	163,886	3,970	2.5	2,537	1.6	4,105	2.6	8,236	5.3	9,289	6.0
CDT + Bonos	185,172	-143	-0.1	-947	-0.5	517	0.3	10,604	6.1	14,597	8.6
CDT menor a 18 meses	74,981	-304	-0.4	-1,288	-1.7	-2,553	-3.3	-419	-0.6	-4,265	-5.4
CDT mayor a 18 meses	84,823	137	0.2	420	0.5	2,923	3.6	9,674	12.9	15,665	22.7
Bonos	25,368	24	0.1	-79	-0.3	147	0.6	1,349	5.6	3,197	14.4
Depósitos Fiduciarios (impuestos y otros conceptos)	8,181	-1,590	-16.3	1,679	25.8	-1,341	-14.1	1,831	28.8	636	8.4
Depósitos a la Vista	4,207	30	0.7	-1,315	-23.8	-497	-10.6	-2,322	-35.6	-211	-4.8
Repos con el Sector Real	0	-	-	-	-	-	-	-	-	-	-
ITEM DE MEMORANDO											
M1. Medios de pago	94,467	-250	-0.3	1,411	1.5	2,910	3.2	-7,576	-7.4	1,601	1.7
M1 + Ahorros	258,352	3,721	1.5	3,948	1.6	7,015	2.8	660	0.3	10,890	4.4
PSE sin depósitos fiduciarios	397,956	3,671	0.9	1,156	0.3	5,200	1.3	14,593	3.8	24,474	6.6
M3 sin fiduciarios	447,731	3,607	0.8	1,686	0.4	7,035	1.6	8,941	2.0	25,275	6.0
Variaciones Anualizadas		Semanal		Últimas 4 sem.		Últimas 13 sem.					
M3		25.9		10.1		5.2					
Efectivo		-6.5		14.9		16.2					
PSE		30.6		9.5		3.9					
M1		-12.8		21.6		13.3					
M1 + Ahorros		112.6		22.2		11.6					
PSE sin depós. Fidu		61.9		3.9		5.4					
M3 sin Fiduciarios		52.3		5.0		6.5					

1/ No incluye FDN. A partir de la semana del 9 de diciembre de 2016 se incluyen en toda la serie los bonos denominados en pesos emitidos en el exterior por Findeter en 2014.

Fuente: Banco de la República y Superfinanciera de Colombia

c. M3, PSE Y M1 + AHORRO

Variaciones anuales (%) de datos semanales

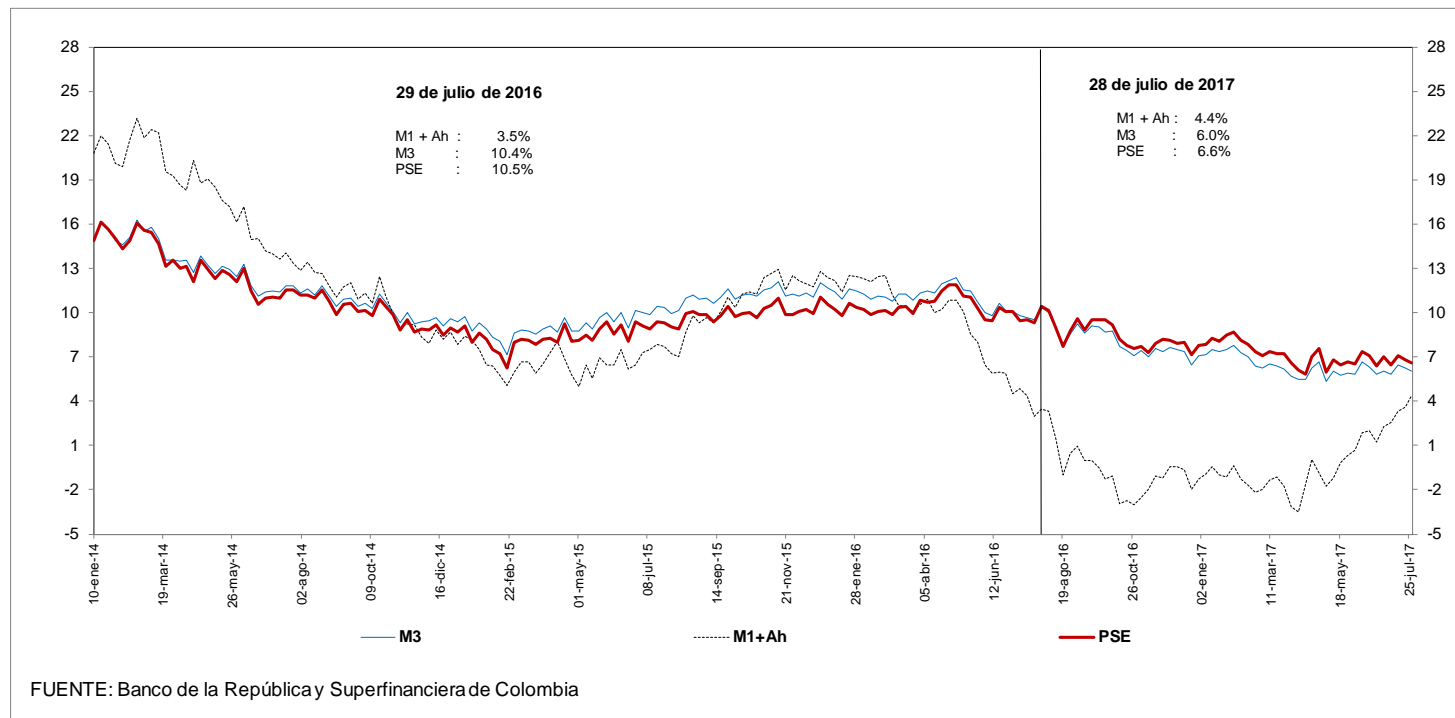

d. M3 Y PSE sin fiduciarios y M1 + AHORRO

Variaciones anuales (%) de datos semanales

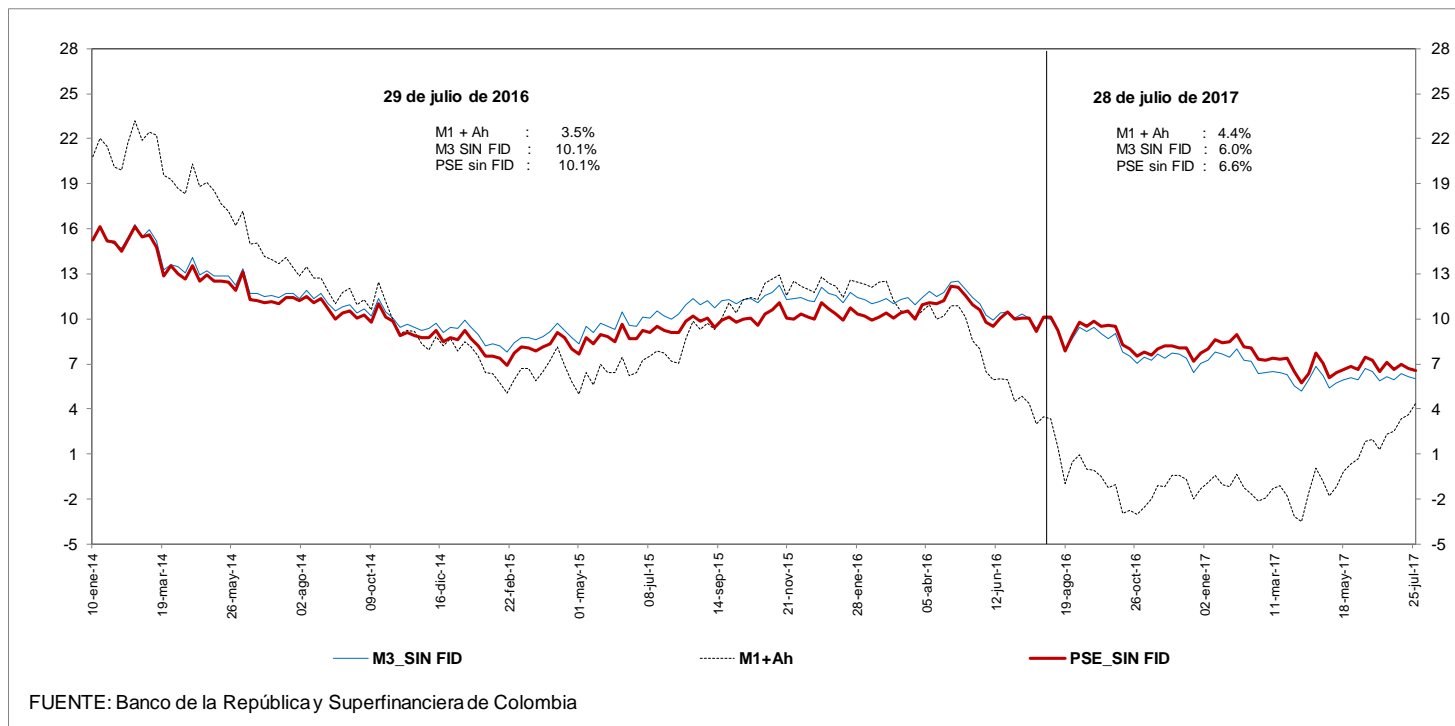

e. M3 Y PSE sin fiduciarios
Variaciones anualizadas últimas 13 semanas

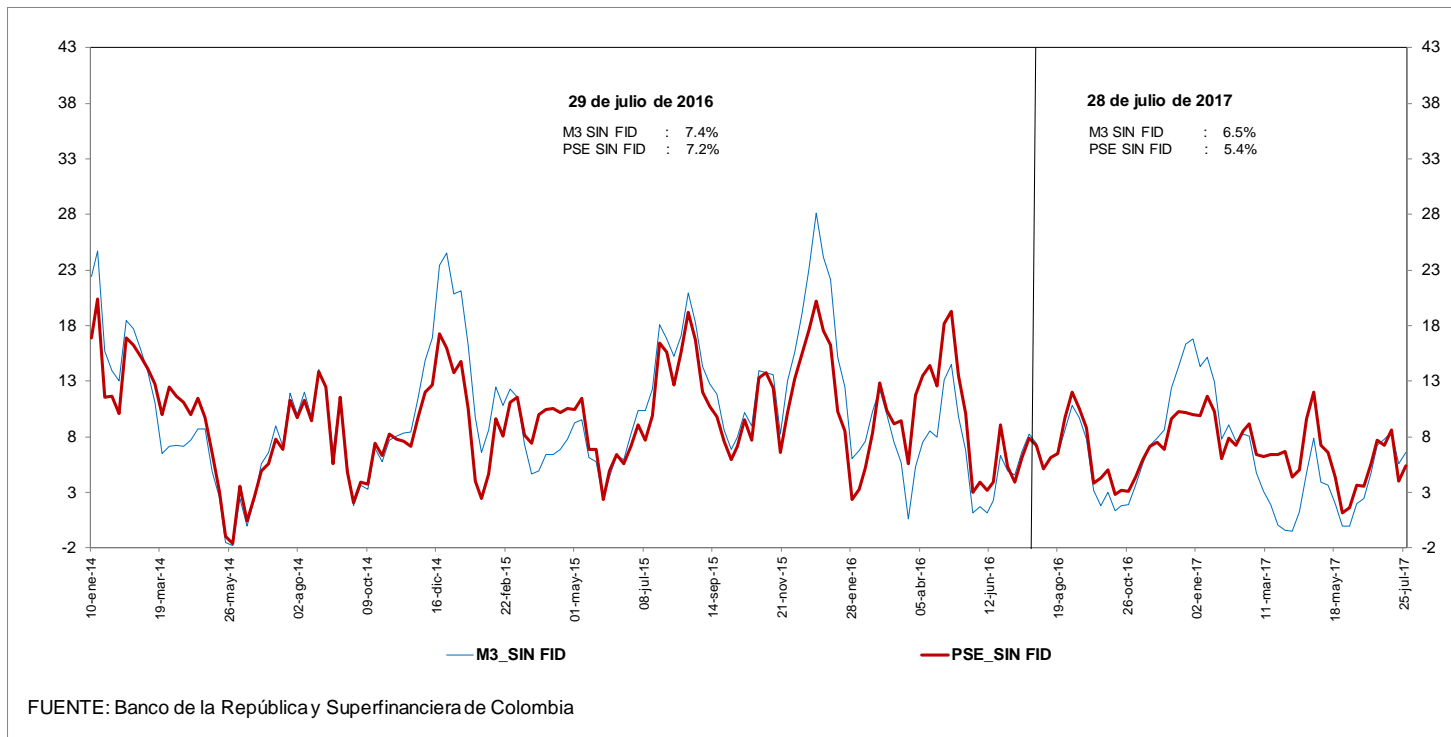

g. M3 y M1+AHORRO

Variaciones anualizadas últimas 13 semanas

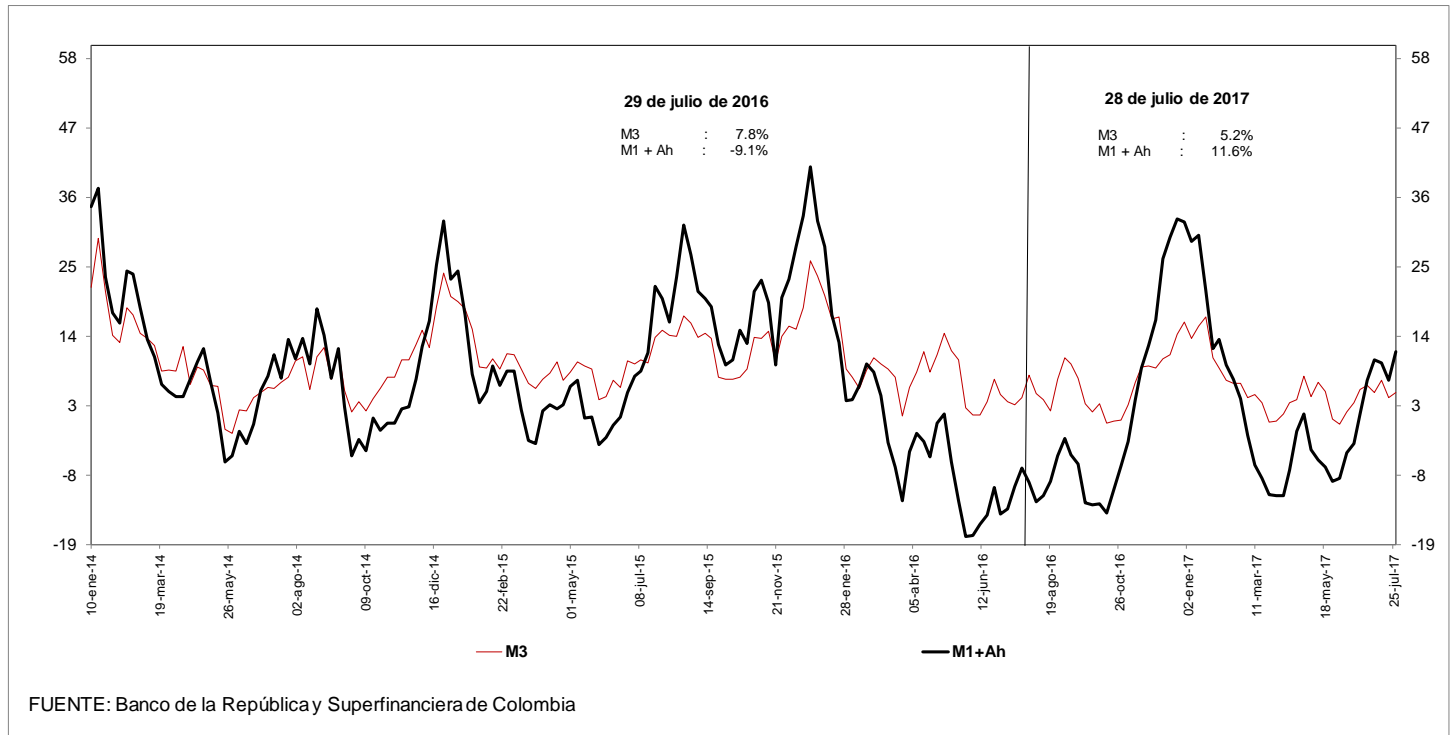

i. Base Monetaria y Multiplicador de M3
Promedio de orden 13

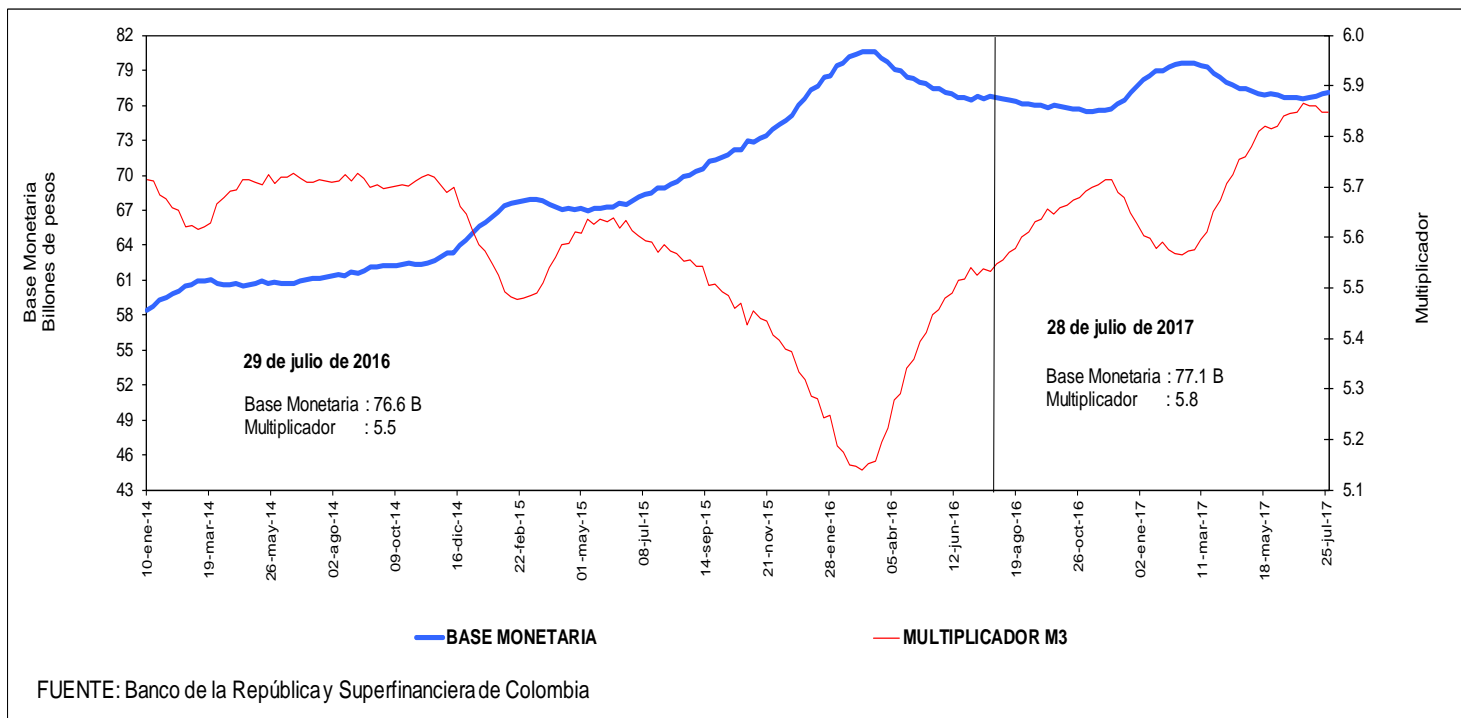

j. Coeficientes de Efectivo y Reserva
Promedio de orden 13

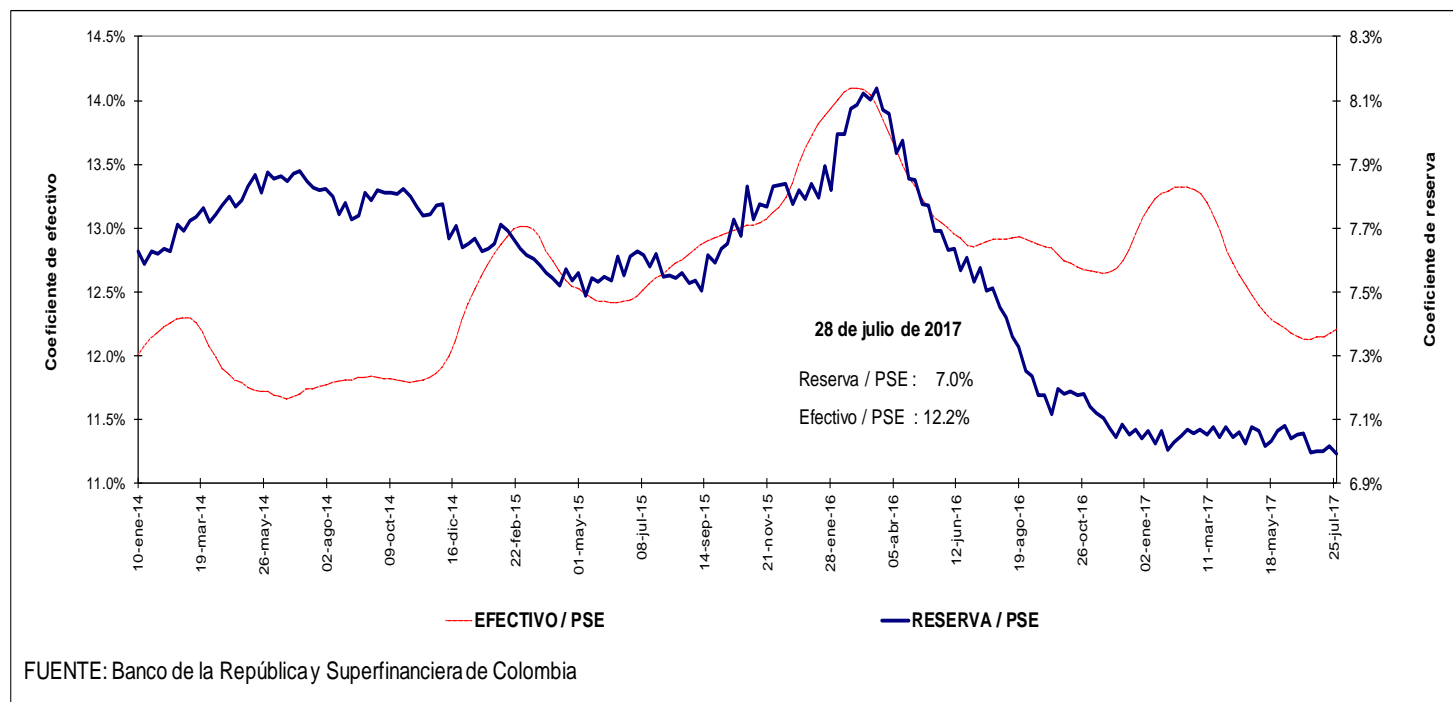

4. Activos internos del sector financiero y mercado de crédito

Cartera

a. Cartera Bruta M/T del Sistema Financiero por Modalidad de Crédito *

28 de julio de 2017

(Miles de millones de pesos y porcentajes)

Moneda		Saldo	Participación %	Variaciones										
				Semanal		Últimas 4 semanas		Últimas 13 semanas		Año corrido		Anual		
				Absoluta	%	Absoluta	%	Absoluta	%	Absoluta	%	Absoluta	%	
Legal	Cartera ajustada	396,256	100.0	767	0.2	652	0.2	6,743	1.7	14,693	3.9	24,914	6.7	
	Comercial 1/	210,516	53.1	110	0.1	-243	-0.1	2,395	1.2	5,400	2.6	5,585	2.7	
	Consumo	118,159	29.8	463	0.4	531	0.5	2,772	2.4	5,752	5.1	12,457	11.8	
	Hipotecaria ajustada 2/	55,800	14.1	123	0.2	292	0.5	1,278	2.3	3,022	5.7	5,933	11.9	
	Microcrédito	11,781	3.0	71	0.6	73	0.6	297	2.6	519	4.6	938	8.7	
	Memo ítem													
	Hipotecaria	51,707	13.2	185	0.4	354	0.7	1,028	2.0	2,594	5.3	5,030	10.8	
	Variaciones Anualizadas				Semanal		Últimas 4 semanas		Últimas 13 semanas		Año Corrido			
	Total cart. ajustada m/l				10.6		2.2		7.1		6.8			
					Comercial		-1.5		4.7		4.6			
				Consumo		6.0		10.0		9.0				
				Hipotecaria		7.1		9.7		10.1				
				Microcredito		8.4		10.8		8.1				
Extranjera	Total cartera en M. E.	21,885		-86	-0.4	-422	-1.9	384	1.8	-36	-0.2	-1,268	-5.5	
	Total cartera en M. E. Mill. US\$	7,307		9	0.1	-6	-0.1	13	0.2	1	0.0	-206	-2.7	
	Variaciones Anualizadas m/e				Semanal		Últimas 4 semanas		Últimas 13 semanas		Año Corrido			
	Expresada en pesos				-18.4		-22.0		7.3		-0.3			
Expresada en dólares				6.8		-1.1		0.7		0.0				
Total	Cartera total ajustada	418,142	100.0	681	0.2	230	0.1	7,126	1.7	14,658	3.6	23,646	6.0	
	Comercial	231,844	55.4	23	0.0	-663	-0.3	2,734	1.2	5,334	2.4	4,274	1.9	
	Consumo	118,716	28.4	464	0.4	528	0.4	2,818	2.4	5,782	5.1	12,500	11.8	
	Hipotecaria ajustada 1/	55,800	13.3	123	0.2	292	0.5	1,278	2.3	3,022	5.7	5,933	11.9	
	Microcrédito	11,782	2.8	71	0.6	73	0.6	297	2.6	520	4.6	939	8.7	
	Variaciones Anualizadas				Semanal		Últimas 4 semanas		Últimas 13 semanas		Año Corrido			
	Total cart. ajustada m/t				8.8		0.7		7.1		6.4			
					Comercial		-3.6		4.9		4.1			
					Consumo		6.0		10.1		9.0			
					Hipotecaria		7.1		9.7		10.1			
				Microcredito		8.4		10.8		8.1				

b. Cartera Neta M/T del Sistema Financiero por Modalidad de Crédito*

28 de julio de 2017

(Miles de millones de pesos y porcentajes)

	Total cartera neta ml ajustada	374,282		1,066	0.3	296	0.1	5,149	1.4	12,112	3.3	20,862	5.9
	Comercial 1/	199,691		237	0.1	-462	-0.2	1,594	0.8	4,062	2.1	3,677	1.9
	Consumo	109,532		628	0.6	434	0.4	2,082	1.9	4,696	4.5	10,657	10.8
	Hipotecaria ajustada 2/	54,145		124	0.2	281	0.5	1,213	2.3	2,914	5.7	5,696	11.8
	Microcrédito	10,913		76	0.7	43	0.4	260	2.4	439	4.2	832	8.3
	Total cartera en M. E.	21,885		-86	-0.4	-422	-1.9	384	1.8	-36	-0.2	-1,268	-5.5
	Cartera Neta Ajustada Moneda Total	396,167		980	0.2	-127	0.0	5,533	1.4	12,076	3.1	19,594	5.2

* No incluye FDN.

1/ Incluye ventas de cartera para manejo a través de derechos fiduciarios y ajustes por leasing operativo

2/ Incluye ajuste por titularización de cartera hipotecaria

Fuente: Formato semanal 281 de la Superintendencia Financiera, Titularizadora Colombia y cálculos BR

c. Cartera bruta en moneda legal

Variaciones anuales (%) de datos semanales

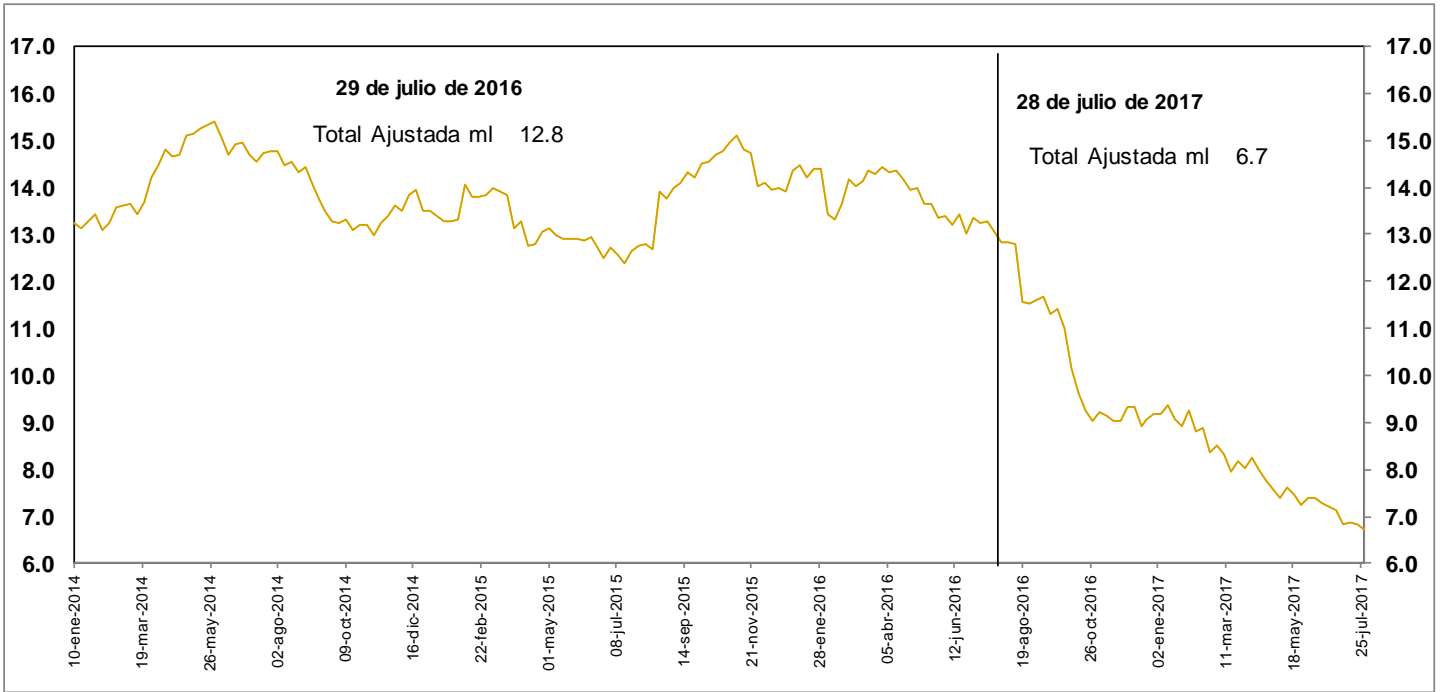

d. Cartera bruta en moneda legal por modalidad de crédito

Variaciones anuales (%) de datos semanales

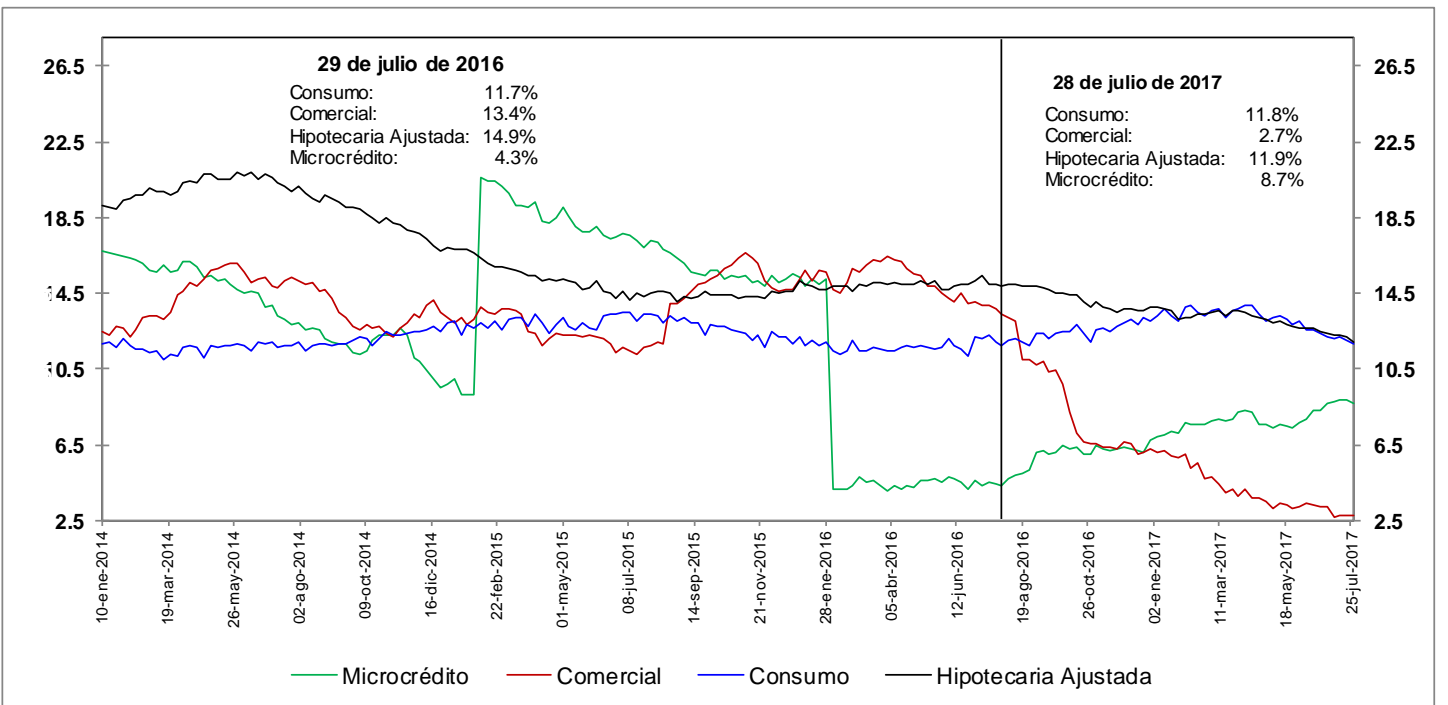

No incluye FND

Fuente: Formato 281 de la Superintendencia Financiera

e. Cartera bruta en moneda legal por modalidad de crédito
Variaciones anualizadas últimas 13 semanas (%)

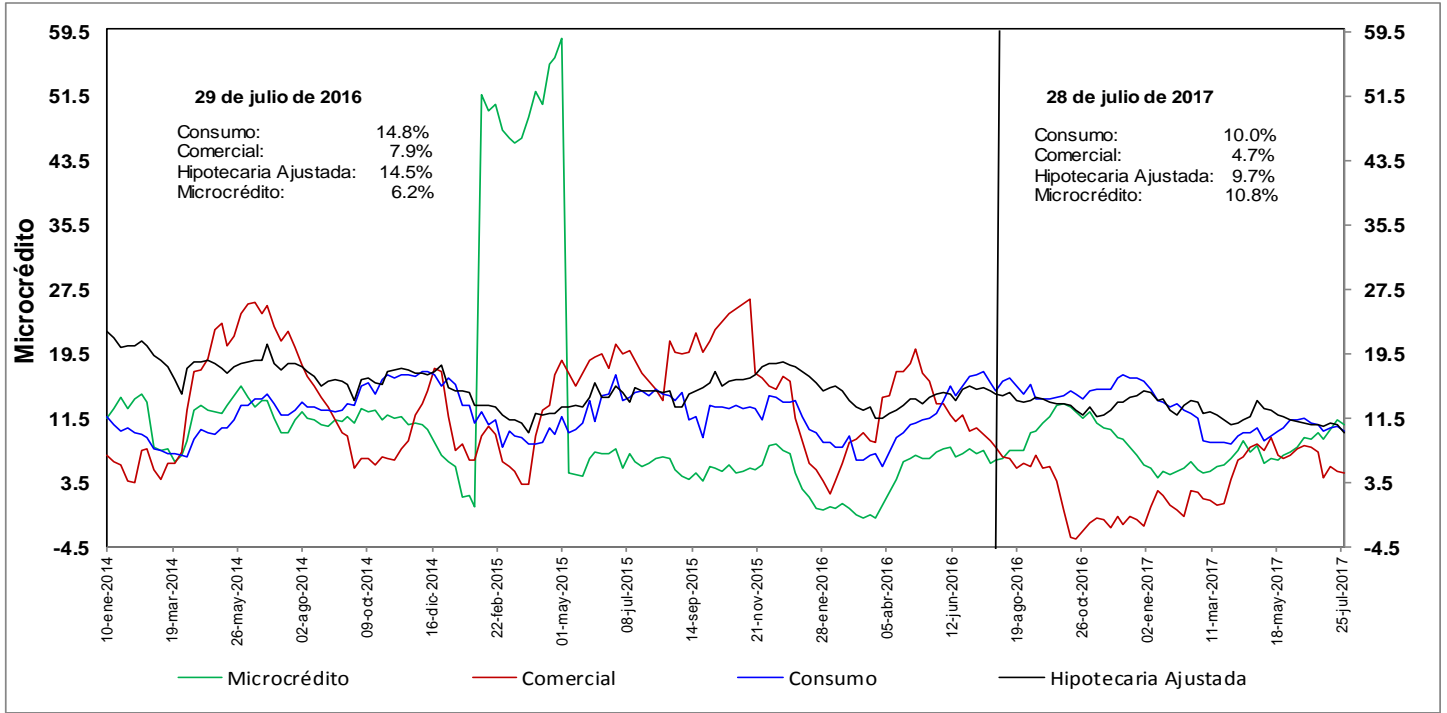

h. Cartera moneda extranjera en dólares (%)

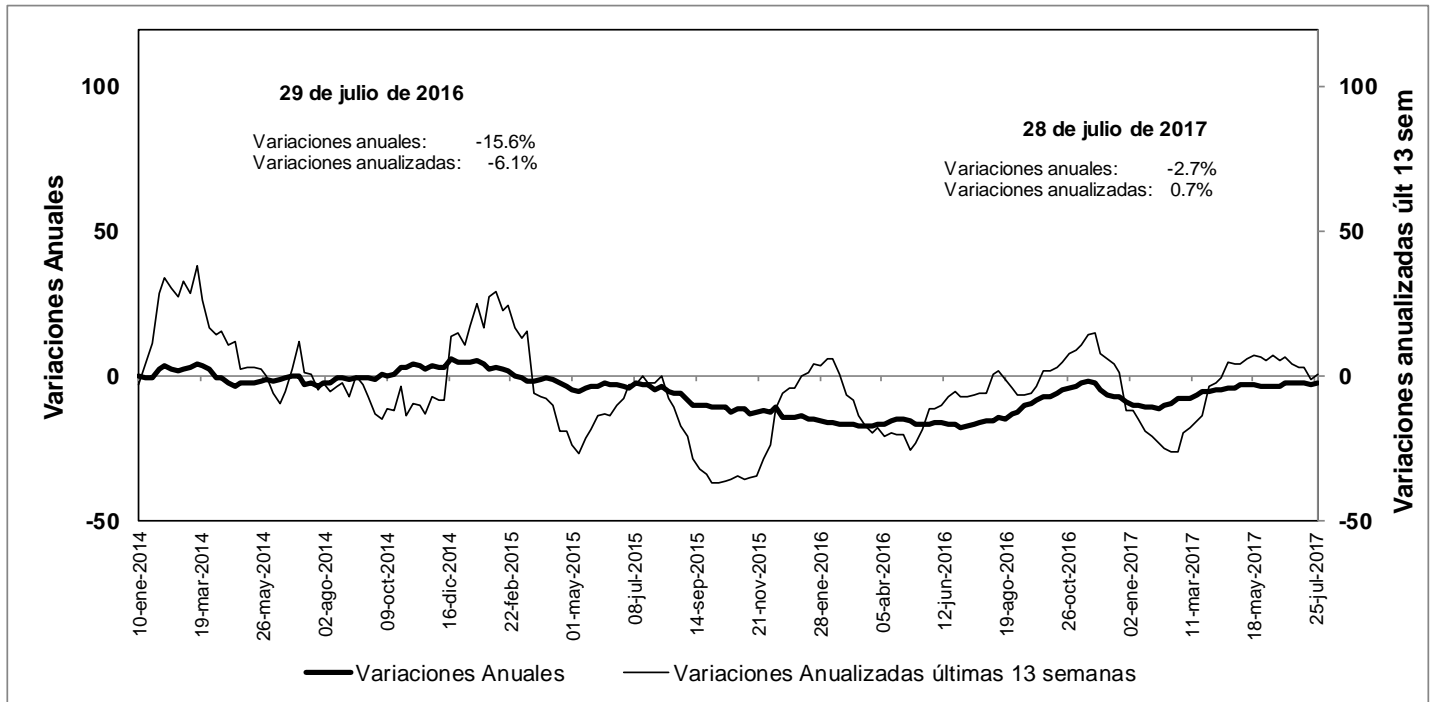

No incluye FND

Fuente: Formato 281 de la Superintendencia Financiera

**n. Bonos emitido por el sector financiero
-variación anual (%) y saldo (bill.)-**

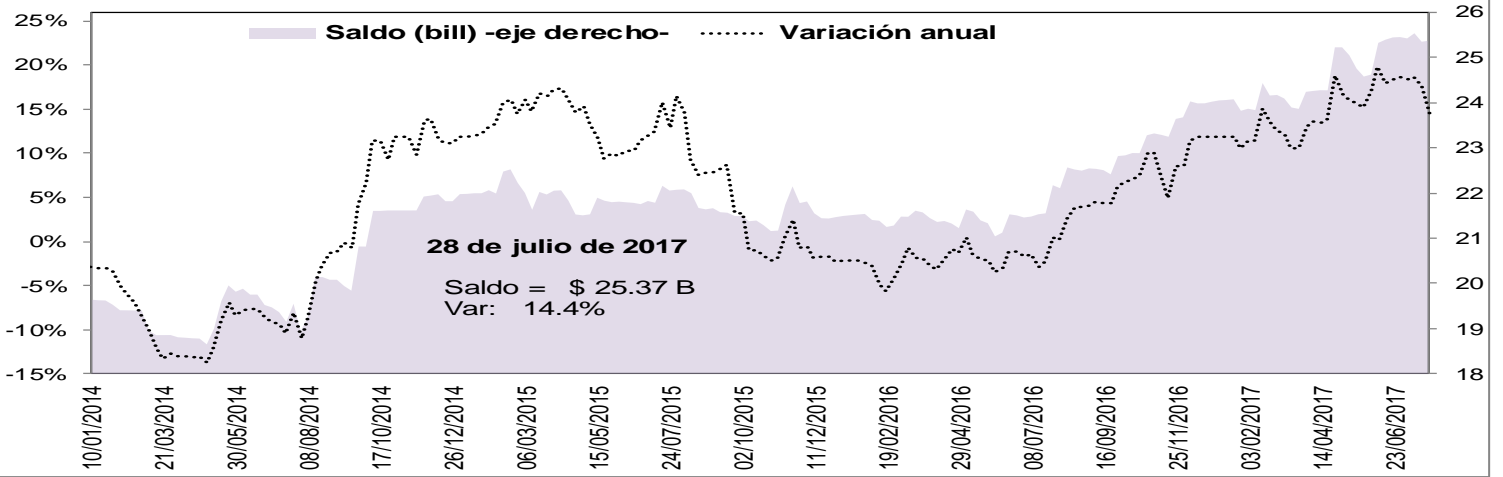

o. Variaciones anuales nominales y reales de agregados monetarios (Información mensual)

Variación % anual nominal y real del efectivo y del M3

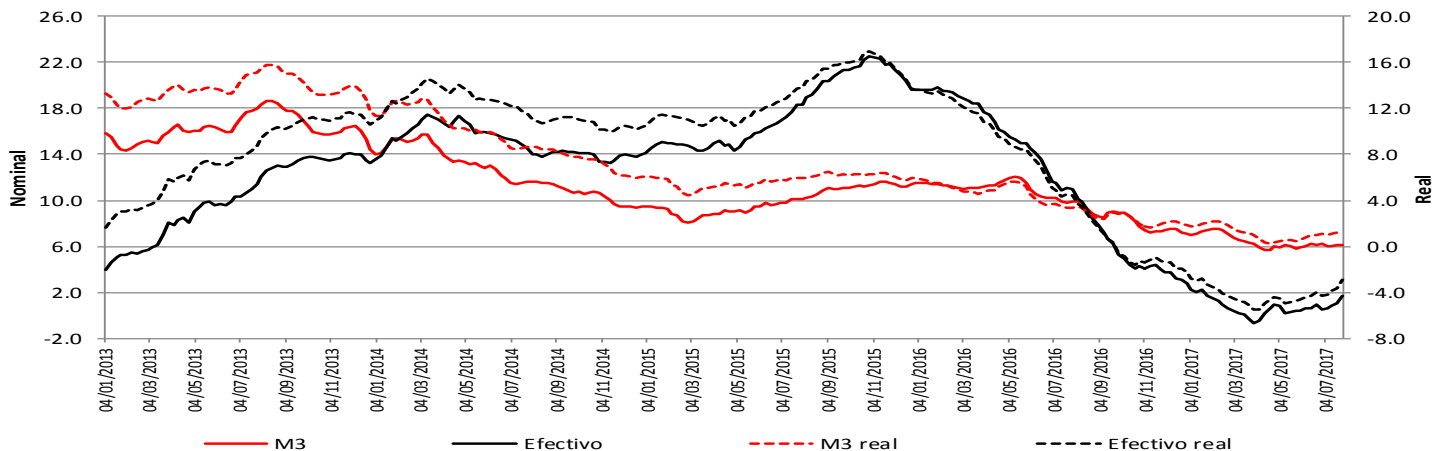

Variación % anual nominal y real del M3 y la cartera bruta en ml

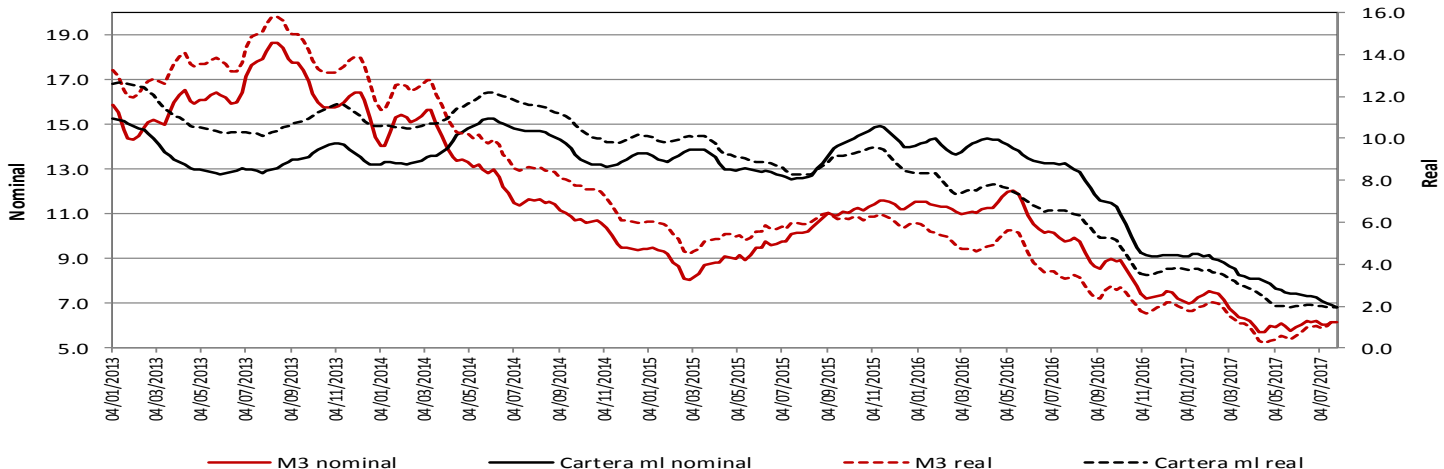

Variación % anual nominal y real de PSE y sus componentes

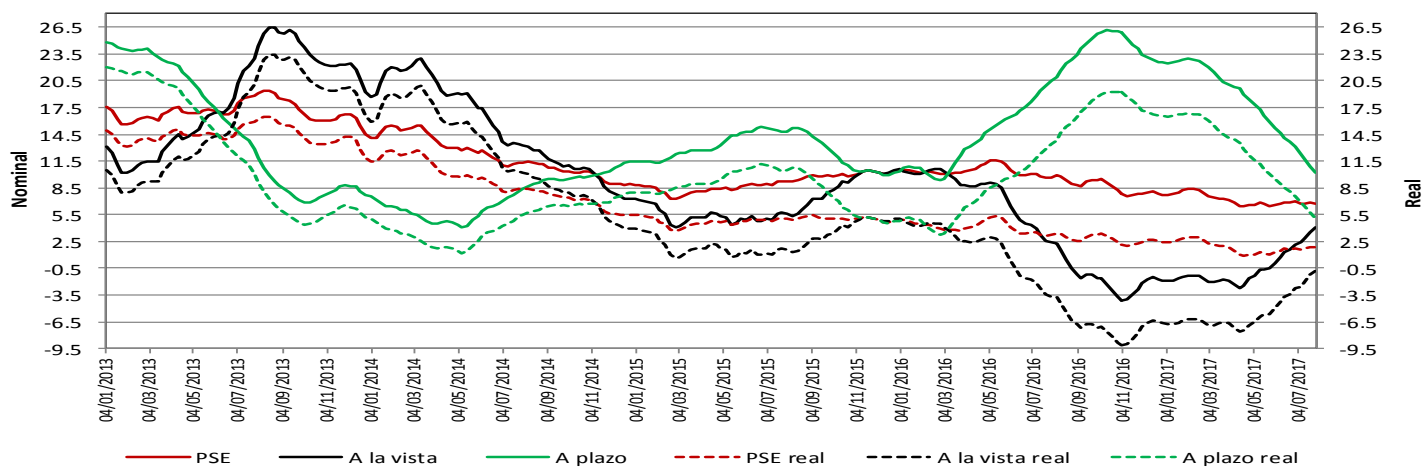

* IPC sin alimentos

Fuente: Superintendencia Financiera y cálculos BR.

Variación % anual nominal de la cartera en moneda nacional y sus componentes - Promedio móvil de orden 4

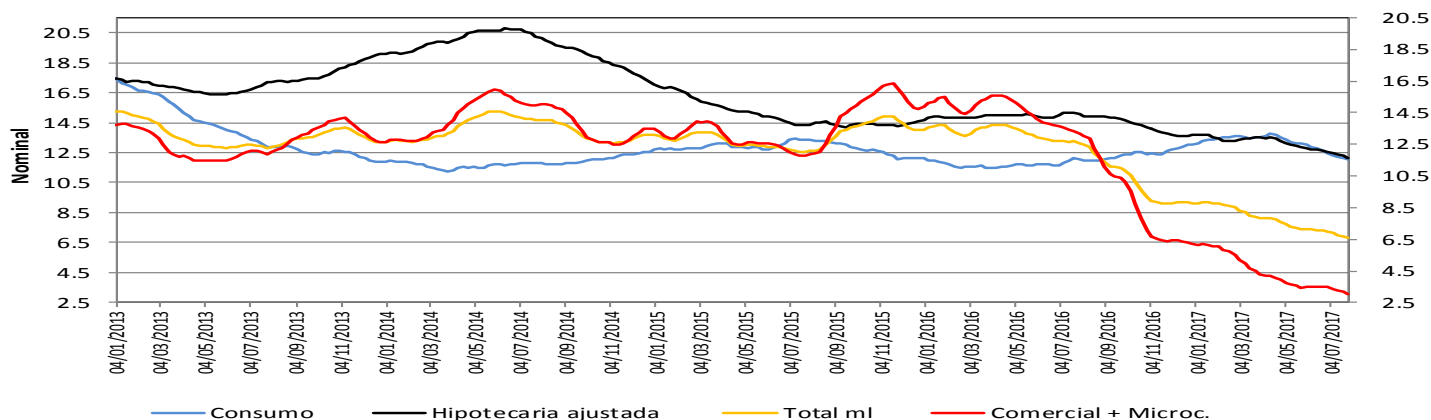

Variación % anual real de la cartera en moneda nacional y sus componentes - Promedio móvil de orden 4

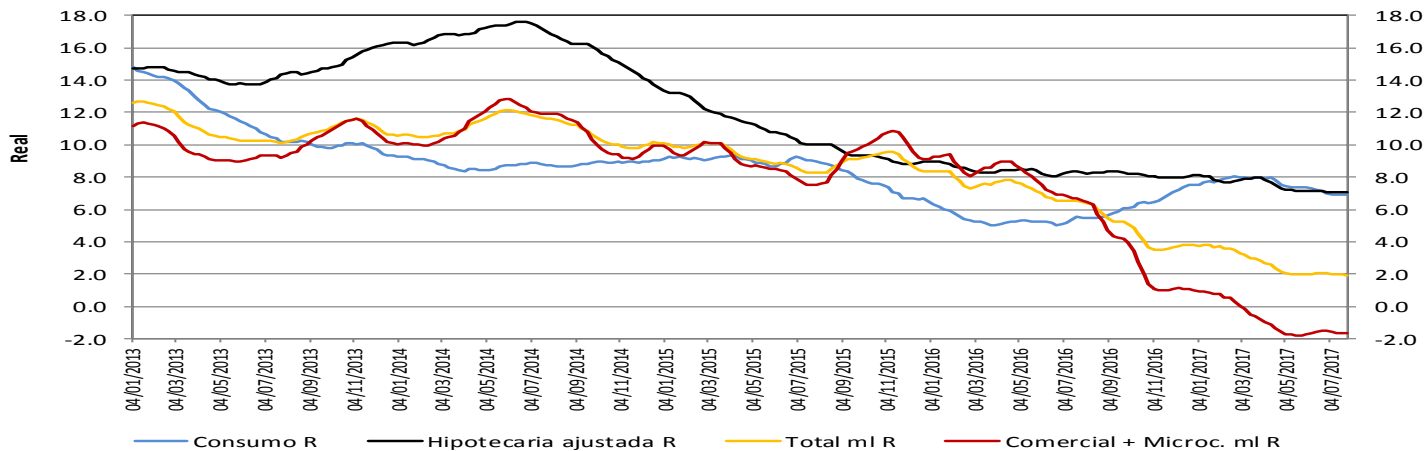

Variación % anual nominal (N) y real (R) de la cartera en moneda nacional y total - Promedio móvil de orden 4

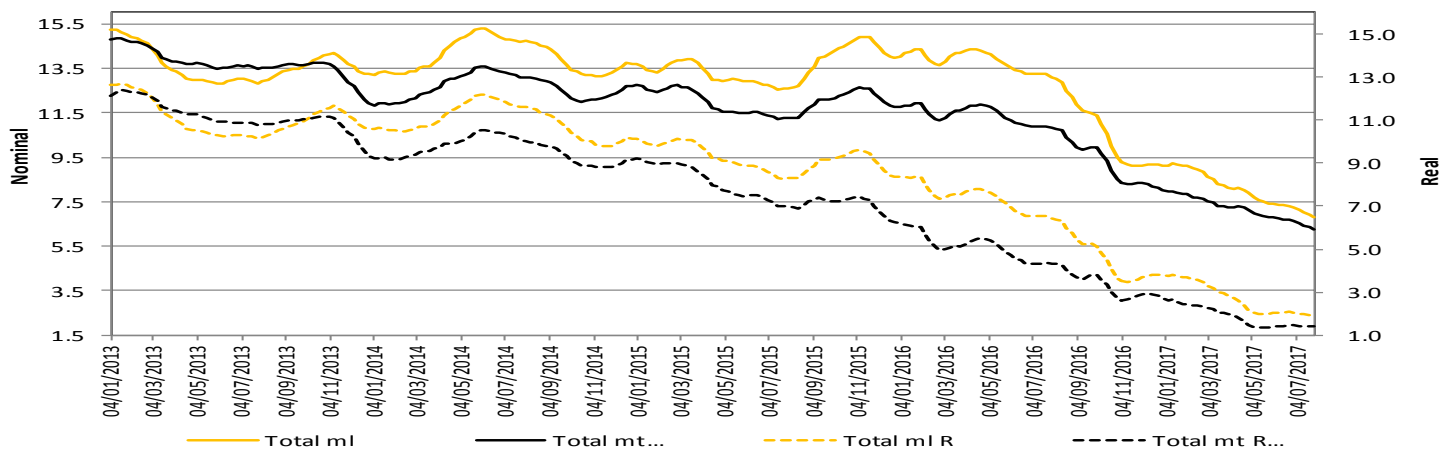

* IPC sin alimentos para el cálculo de la real.

La cartera en moneda extranjera se ajustó por tasa de cambio.

Fuente: Superintendencia Financiera y cálculos BR.

5. Margen de intermediación del sistema financiero

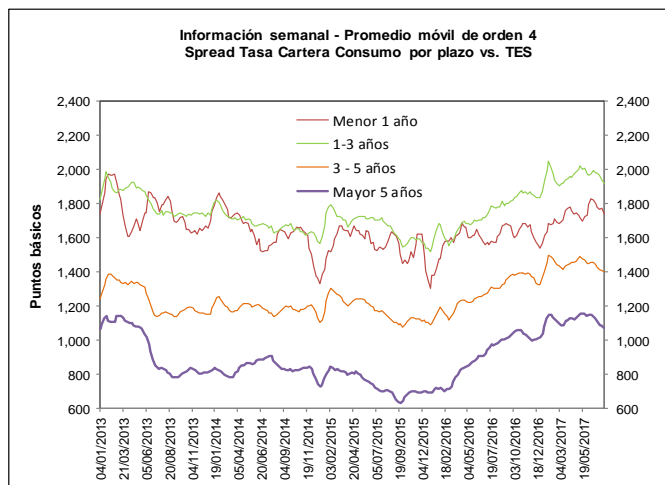
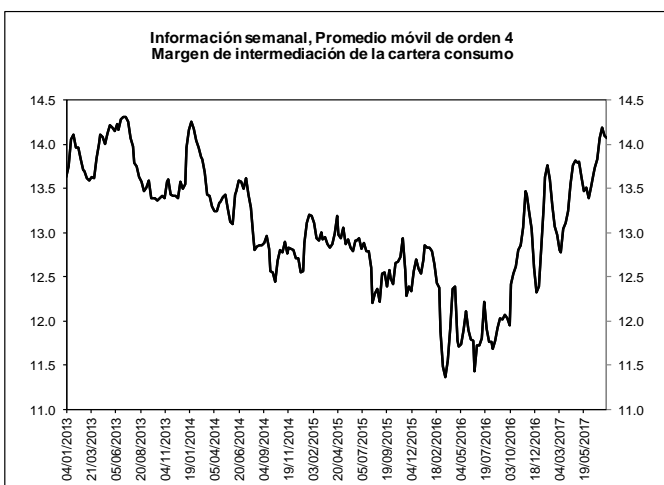
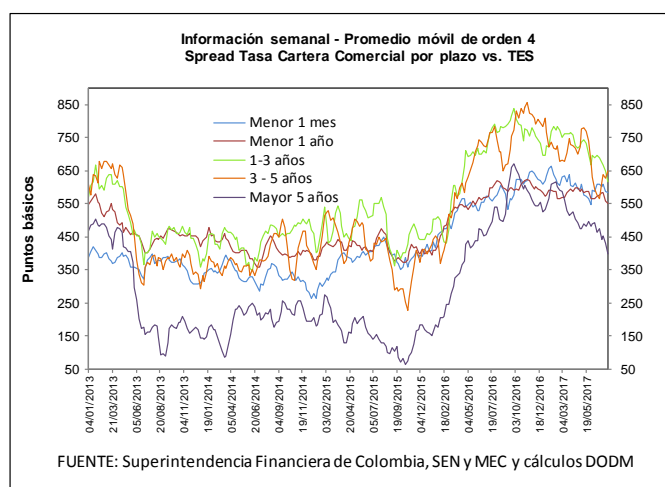
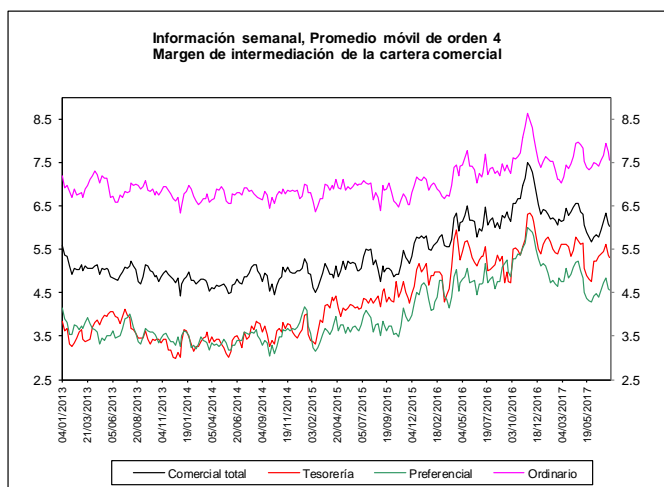
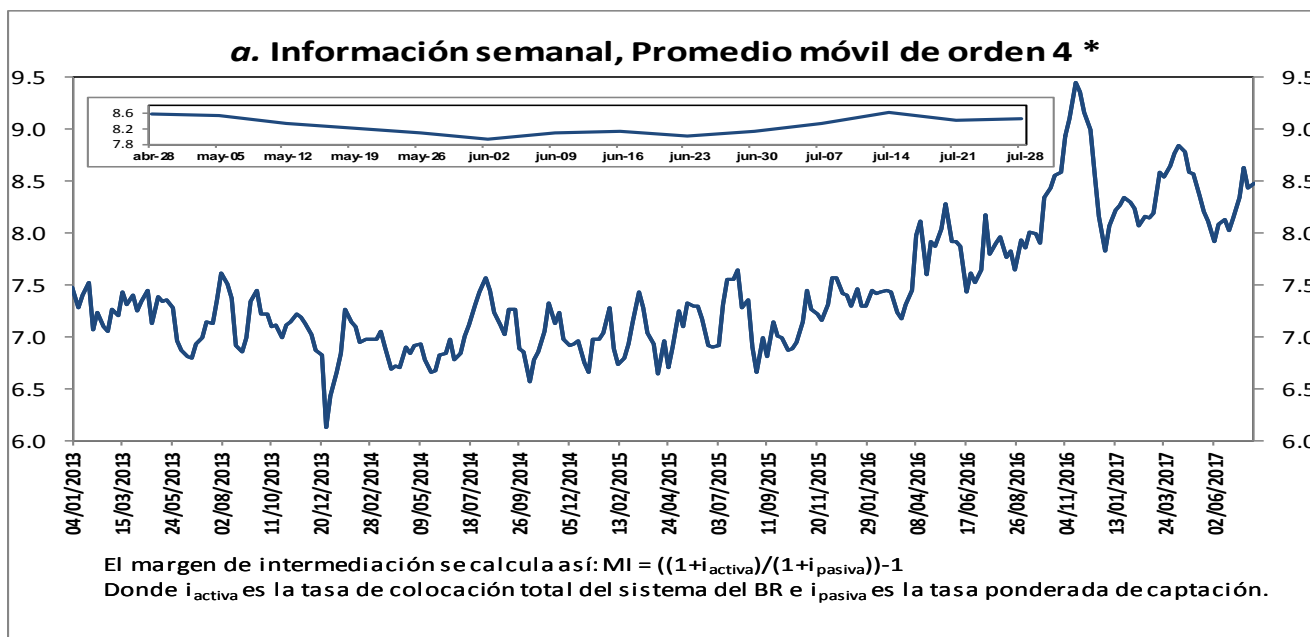

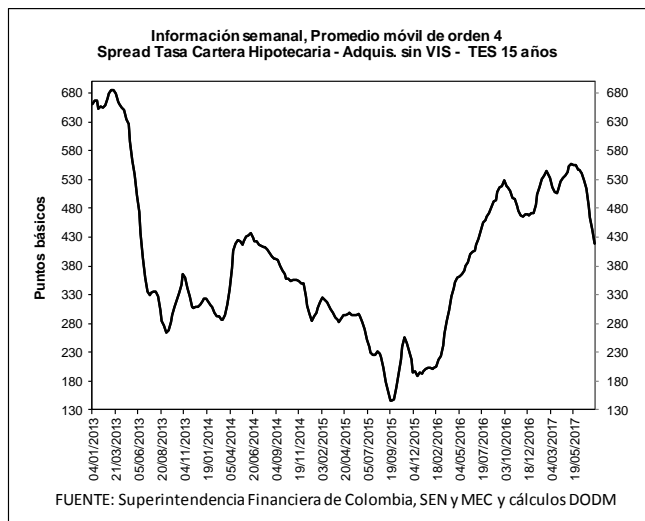
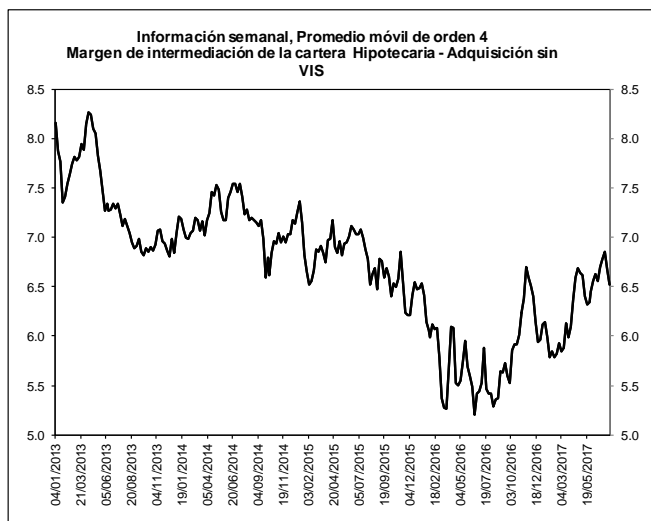

b. Spreads Tasa Cartera Comercial y Consumo por plazo vs. TES (Información semanal - Promedio móvil de

	Fecha 28-jul-17	Variación (pb)					
		1 semana	4 semanas	13 semanas	año corrido	año completo	
Spread: tasa de interés cartera - tasa TES (puntos básicos)							
Comercial							
Menor a 1 mes	583.1	(4.00)	(26.59)	(12.59)	(24.58)	13.23	
Menor 1 año	551.1	(5.87)	(26.00)	(36.39)	(31.96)	(57.88)	
De 1 - 3 años	617.6	(31.47)	(71.07)	(106.45)	(78.35)	(174.28)	
De 3 - 5 años	647.6	21.95	80.69	(74.65)	(136.68)	(134.72)	
Mayor 5 años	398.1	(31.63)	(75.54)	(75.11)	(125.75)	(140.86)	
Consumo							
Menor 1 año	1,742.3	(31.87)	(60.82)	(1.50)	201.42	170.81	
De 1 - 3 años	1,921.5	(16.88)	(60.82)	(66.61)	87.25	142.28	
De 3 - 5 años	1,400.4	(5.22)	(43.68)	(63.20)	72.18	92.84	
Mayor 5 años	1,072.7	(11.82)	(52.55)	(55.89)	53.30	102.08	
Vivienda							
Mayor 15 años	418.2	(25.35)	(95.86)	(123.92)	(52.60)	(41.88)	
Memo ítem (Información semanal - Promedio móvil de orden 4)							
		Monto semanal	Variación (pb)				
		mm de pesos	1 semana	4 semanas	13 semanas	año corrido	año completo
Tasas Comercial (%)							
Menor a 1 mes	10.3	76	0.63	(33.04)	(97.60)	(164.23)	(187.56)
Menor 1 año	10.8	1,348	(0.06)	(22.55)	(130.79)	(201.85)	(226.48)
De 1 - 3 años	11.7	457	(20.03)	(38.15)	(133.38)	(188.68)	(314.35)
De 3 - 5 años	12.5	169	30.73	112.86	(71.09)	(201.68)	(236.00)
Mayor 5 años	10.9	505	(22.62)	(38.14)	(48.51)	(171.69)	(208.02)
Tasas Consumo (%)							
Menor 1 año	22.7	15	(26.06)	(57.36)	(95.90)	31.53	2.21
De 1 - 3 años	24.7	124	(5.44)	(27.90)	(93.53)	(23.07)	2.20
De 3 - 5 años	20.0	431	3.57	(11.50)	(59.63)	7.18	(8.44)
Mayor 5 años	17.7	530	(2.81)	(15.15)	(29.30)	7.35	34.92
Tasas Vivienda (%)							
Mayor 15 años	11.6	192	(6.81)	(45.79)	(81.93)	(101.90)	(103.94)
Tasas Tes (%)							
Menor a 1 mes	4.5	n.a	4.63	(6.44)	(85.01)	(139.65)	(200.79)
Menor a 1 año	5.3	n.a	5.81	3.46	(94.40)	(169.89)	(168.60)
De 1 a 3 años	5.5	n.a	11.45	32.92	(26.92)	(110.32)	(140.08)
De 3 a 5 años	6.0	n.a	8.79	32.17	3.56	(65.00)	(101.27)
Mayor a 5 años	6.9	n.a	9.01	37.40	26.60	(45.95)	(67.16)
Mayor a 15 años	7.4	n.a	13.20	50.54	42.46	(48.83)	(61.59)

FUENTE: Superintendencia Financiera de Colombia, SEN y MEC y cálculos DTIE y DODM

6. Inversiones

a. Inversiones Netas de los Establecimientos de Crédito 1/ (Miles de millones de pesos y porcentajes)

(Miles de millones de pesos)	Saldo a 28/07/2017	VARIACIONES									
		SEMANTAL		ÚLTIMAS 4 SEMANAS		ÚLTIMAS 13 SEMANAS		AÑO CORRIDO		ANUAL	
		ABS	%	ABS	%	ABS	%	ABS	%	ABS	%
A. Moneda Legal	78,375	549	0.7	2,543	3.4	185	0.2	4,856	6.6	3,415	4.6
B. Moneda Extranjera	28,299	600	2.2	646	2.3	1,534	5.7	1,234	4.6	2,792	10.9
C. TOTAL (A+B=C)	106,674	1,149	1.1	3,189	3.1	1,718	1.6	6,090	6.1	6,207	6.2
ITEM DE MEMORANDO											
Moneda Extranjera - En millones US\$ 2/	9,448	248	2.7	383	4.2	368	4.1	428	4.8	1,171	14.1
TASA REPRESENTATIVA DE MERCADO	2,995	-16	-0.5	-55	-1.8	47	1.6	-5	-0.2	-87	-2.8

b. Inversiones de los Establecimientos de Crédito en ML 1/

(Miles de millones de pesos)	Saldo a 28/07/2017	VARIACIONES									
		SEMANTAL		ÚLTIMAS 4 SEMANAS		ÚLTIMAS 13 SEMANAS		AÑO CORRIDO		ANUAL	
		ABS	%	ABS	%	ABS	%	ABS	%	ABS	%
INVERSIONES NETAS	78,375	549	0.7	2,543	3.4	185	0.2	4,856	6.6	3,415	4.6
A. Establecimientos de crédito	78,375	549	0.7	2,543	3.4	185	0.2	4,856	6.6	3,415	4.6
Inversiones Brutas	78,456	549	0.7	2,542	3.3	187	0.2	4,838	6.6	3,393	4.5
a) Títulos de deuda:	58,404	444	0.8	2,309	4.1	-935	-1.6	3,795	6.9	1,503	2.6
Titulo de Tesorería - TES	43,971	518	1.2	2,291	5.5	-789	-1.8	3,933	9.8	2,235	5.4
Otros Títulos de deuda pública	4,343	-44	-1.0	-76	-1.7	-106	-2.4	143	3.4	594	15.8
Otros emisores Nacionales	10,083	-30	-0.3	94	0.9	-40	-0.4	-282	-2.7	-1,326	-11.6
Emisores Extranjeros	7	0	0.2	0	0.6	0	2.4	0	2.3	0	3.7
b) Instrumentos de patrimonio	3,166	61	2.0	108	3.5	189	6.4	202	6.8	663	26.5
c) Otras inversiones 2/	16,886	44	0.3	125	0.7	933	5.8	842	5.2	1,227	7.8
Deterioro	81	0	-0.1	-1	-1.0	2	2.7	-18	-18.0	-22	-21.5

c. Inversiones de los Establecimientos de Crédito en ME 1/

(Miles de millones de pesos)	Saldo a 28/07/2017	VARIACIONES									
		SEMANTAL		ÚLTIMAS 4 SEMANAS		ÚLTIMAS 13 SEMANAS		AÑO CORRIDO		ANUAL	
		ABS	%	ABS	%	ABS	%	ABS	%	ABS	%
INVERSIONES NETAS	28,299	600	2.2	646	2.3	1,534	5.7	1,234	4.6	2,792	10.9
A. Establecimientos de crédito	28,299	600	2.2	646	2.3	1,534	5.7	1,234	4.6	2,792	10.9
Inversiones Brutas	28,299	600	2.2	646	2.3	1,534	5.7	1,234	4.6	2,792	10.9
a) Títulos de deuda:	902	-57	-5.9	-56	-5.8	-25	-2.7	128	16.5	-169	-15.8
Titulo de Tesorería - TES	234	-3	-1.1	30	14.8	88	60.0	94	66.9	49	26.8
Otros Títulos de deuda pública	244	-49	-16.7	-41	-14.4	-96	-28.2	36	17.3	-230	-48.5
Otros emisores Nacionales	96	-1	-0.6	-1	-1.4	-11	-10.1	-31	-24.2	-22	-18.9
Emisores Extranjeros	327	-4	-1.4	-44	-11.8	-6	-1.9	28	9.5	34	11.5
b) Instrumentos de patrimonio	73	0	-0.5	-1	-1.4	-2	-2.8	-9	-10.7	29	64.6
c) Otras inversiones 2/	27,324	657	2.5	703	2.6	1,560	6.1	1,115	4.3	2,932	12.0
Deterioro	0	0	-0.5	0	-1.8	0	1.6	0	-0.2	0	-2.7

1/ No incluye FDN

2/ Incluye inversiones en subsidiarias y filiales, en asociadas, en negocios y operaciones conjuntas y en derechos fiduciarios. Incluye ajustes por reclasificación entre monedas nacional y extranjera.

Fuente: Formato 281 Superintendencia Financiera, cálculos BR

7. Balance consolidado de los Establecimientos de Crédito

PRINCIPALES CUENTAS DEL BALANCE DE LOS ESTABLECIMIENTOS DE CRÉDITO*

Miles de millones de pesos y porcentajes

Concepto	Saldo a		VARIACIONES									
	julio 29 2016	julio 28 2017	SEMANAL		ULTIMAS 4 SEM		ULTIMAS 13 SEM		AÑO CORRIDO		ANUAL	
			ABS	%	ABS	%	ABS	%	ABS	%	ABS	%
Activo Neto **	466,717	495,054	897	0.2	3,177	0.6	5,116	1.0	16,533	3.5	28,337	6.1
1. Posición propia contado 1/	3,610	5,488	-1,460	-20.9	-1,563	-21.8	-41	-0.8	2,906	119.6	2,179	60.4
2. Reserva bancaria	27,709	28,277	-1,023	-3.5	-575	-2.0	-885	-3.0	-894	-3.1	568	2.1
3. Depósitos remunerados en BR	170	6	-1	-14.2	-39	-87.6	3	150.0	-60	-91.6	-164	-96.8
4. Cartera bruta M/L 2/	368,152	392,163	829	0.2	714	0.2	6,493	1.7	14,265	3.8	24,010	6.5
5. Inversiones netas M/L 3/	74,960	78,375	549	0.7	2,543	3.4	185	0.2	4,856	6.6	3,415	4.6
6. Otros activos netos	-7,884	-9,255	2,003	-17.8	2,098	-18.3	-639	7.5	-4,539	99.5	-1,672	21.2
Pasivo + Patrimonio	466,717	495,054	897	0.2	3,177	0.6	5,116	1.0	16,533	3.5	28,337	6.1
Pasivo: Repos BR + PSE	386,018	410,400	72	0.0	1,672	0.4	2,801	0.7	14,898	3.8	24,382	6.3
1. Repos BR	4,991	4,263	-2,010	-32.0	-1,164	-21.4	-1,058	-19.9	-1,525	-26.4	-728	-14.6
2. PSE	381,027	406,137	2,082	0.5	2,835	0.7	3,859	1.0	16,423	4.2	25,110	6.6
Cuenta corriente	43,892	44,692	-185	-0.4	882	2.0	1,075	2.5	-1,925	-4.1	800	1.8
Ahorros	154,597	163,886	3,970	2.5	2,537	1.6	4,105	2.6	8,236	5.3	9,289	6.0
CDT + bonos	170,575	185,172	-143	-0.1	-947	-0.5	517	0.3	10,604	6.1	14,597	8.6
Depósitos fiduciarios (impuestos y otros conceptos)	7,544	8,181	-1,590	-16.3	1,679	25.8	-1,341	-14.1	1,831	28.8	636	8.4
Depósitos a la vista	4,418	4,207	30	0.7	-1,315	-23.8	-497	-10.6	-2,322	-35.6	-211	-4.8
Repos con el sector real	0	0	0	--	0	--	0	--	0	--	0	--
Patrimonio	80,699	84,654	825	1.0	1,506	1.8	2,315	2.8	1,635	2.0	3,955	4.9

* No incluye FDN. A partir de la semana del 9 de diciembre de 2016 se incluyen en toda la serie los bonos denominados en pesos emitidos en el exterior por Findeter en 2014.

** Neto de cuentas del pasivo diferentes a Repos con BR y PSE.

1/ No incluye comisionistas de Bolsa. Las variaciones absolutas corresponden a las variaciones en dólares multiplicadas por la tasa de cambio promedio del periodo.

2/ La cartera corresponde a las cifras de balance de los establecimientos de crédito con ajuste por cartera administrada a través de derechos fiduciarios entre el 2 de enero de 2015 y el 21 de octubre de 2016, la cual se incluye como parte de este rubro. A partir del 28 de octubre de 2016, esta cartera nuevamente se encuentra dentro de las cifras de balance como cartera de los establecimientos de crédito.

3/ Las inversiones corresponden a las cifras de balance de los establecimientos de crédito con ajuste por cartera administrada a través de derechos fiduciarios entre el 2 de enero de 2015 y el 21 de octubre de 2016, la cual se resta de este saldo. A partir del 28 de octubre de 2016, este ajuste se elimina porque el saldo por este concepto se encuentra registrado como cartera. Adicionalmente, el saldo de inversiones que se presenta en este cuadro contiene ajustes entre el 2 de enero de 2015 y el 8 de enero de 2016 por composición entre monedas de inversiones en subsidiarias y filiales.

Nota: Los Fiduciarios corresponden a servicios bancarios de recaudo.

Fuente: Banco de la República y Superfinanciera de Colombia

8. Activos externos netos y el mercado cambiario

a. Reservas Internacionales

RESERVAS INTERNACIONALES (Millones de dólares)

Concepto	2016	2017	2017	
	Acum Año dic 30	Acum Año jul 31	Acum Año** ago 4	Acum mes** ago 4
SALDO				
I. Reservas Internacionales Brutas *	46,683	47,541	47,498	
II. Pasivos de Corto Plazo	8	10	10	
III. Reservas Internacionales Netas (I-II) *	46,675	47,531	47,488	
VARIACIÓN				
I. Reservas Internacionales Brutas	(58)	858	815	(43)
Pasivos de Corto Plazo	(1)	1	1	0
II. Reservas Internacionales Netas	(56)	856	814	(43)
Causaciones y Valuaciones	199	700	667	(33)
Pasivos con Residentes	3	(8)	(20)	(12)
Opciones call por ejercer	0	0	0	0
MEMO - ITEM				
Saldo Reservas internacionales brutas sin FLAR *	46,193	47,043	47,000	
Causaciones, Valuaciones y Provisiones (deterioro)**	(552)	148	115	
Pasivos con Residentes	89	81	69	
Opciones call por ejercer	0	0	0	

* Para efectos de reporte al FMI se excluyen los aportes al Fondo Latinoamericano de Reservas FLAR del saldo de reservas internacionales, sin embargo, en la información contable del Banco de la República los aportes al FLAR continúan formando parte de los activos de reservas. Información Preliminar

** Incluye el deterioro por operaciones de convenios de Aladi

Fuente: Banco de la República

b. Posición Propia y Posición Propia de Contado

millones de USD	21-jul-17	Variación 1 semana	Variación 4 semanas	Variación año corrido	Variación 1 año	Var. Cierre Trim. Ant.
PPC	2,378	-20	-217	1,519	1,477	-1
Derechos Netos a Futuro (DNF)	-2,550	82	341	-621	-779	-262
Contingencias Netas por Opciones (CNO)	178	26	55	64	163	-49
Otros Activos Netos (OAN)	2,452	-1	13	-412	-272	-14
PP	2,458	86	191	550	589	-327
PPC/PT	8.4%					
PP/PT	8.7%					

DNF: Derechos a Futuro - Obligaciones a Futuro

CNO: Contingencias Deudoras por Opciones - Contingencias Acreedoras por Opciones

OAN: Otros activos en m/e - otros pasivos en m/e

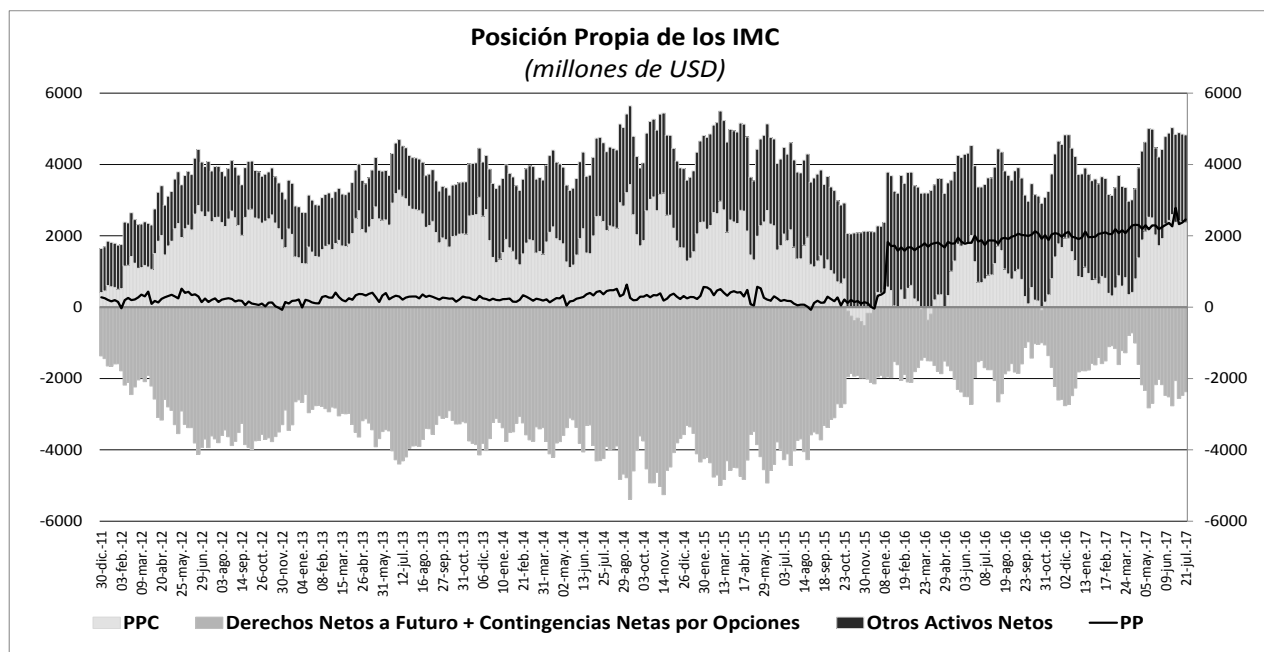

10. Mercados Financieros

a. Evolución durante la semana

- Durante la semana que terminó el 4 de agosto, la percepción de riesgo, medida a través del VIX disminuyó al pasar de 10,3% a 10,0%. De igual manera, el VSTOXX disminuyó a 13,0% frente al 13,9% registrado la semana anterior.
- Los precios del petróleo tuvieron un comportamiento mixto, perdiendo valor entre el lunes y el miércoles, pero recuperándose parcialmente al final de la semana. Dicho comportamiento al final del periodo analizado fue consecuencia de los resultados favorables del mercado laboral en los Estados Unidos, lo cual soportó las expectativas de un posible incremento de la demanda estadounidense. Pese a lo anterior, los precios de las referencias WTI y Brent bajaron de USD 50,1 a USD 49,5 y de USD 52,6 a USD 52,4 respectivamente.

En Estados Unidos:

- El ingreso personal en junio no presentó variaciones (esp: 0,4%; ant: 0,4%) y el gasto personal creció 0,1% (esp: 0,1%; ant: 0,1%). Por su parte, el deflactor del consumo (PCE por sus siglas en inglés) creció 1,4% en términos anuales (esp: 1,3%; ant: 1,4%) mientras que la variación anual del PCE que excluye alimentos y precios de energía se situó en 1,5% (esp: 1,4%; ant: 1,4%). Finalmente, el ISM manufacturero correspondiente a julio se ubicó ligeramente por debajo de las expectativas de los analistas en 56,3 (esp: 56,4; ant: 57,8).

En Europa:

- En la Eurozona la inflación preliminar de julio fue 1,3% a/a (esp: 1,3%; ant: 1,3%) mientras que la inflación básica preliminar para el mismo mes fue 1,2% a/a (esp: 1,1%; ant: 1,1%). Con respecto al mercado laboral, la tasa de desempleo de junio fue ligeramente inferior a la anticipada por el consenso del mercado al situarse en 9,1% (esp: 9,2%; ant: 9,3%). Por su parte, el PIB preliminar del 2T17 para la zona del euro se ubicó en 0,6% t/t (esp: 0,6%, ant: 0,5%).
- En Alemania se publicó el dato final del PMI manufacturero para el mes de julio en 58,1 (esp: 58,3; ant: 58,3). En Reino Unido, el dato de PMI compuesto de julio fue 54,1 (esp: 53,8; ant: 53,8), el PMI de servicios para el mismo mes fue 53,8 (esp: 53,6; ant: 53,4).
- El Banco Central de Inglaterra (BoE) mantuvo su tasa de referencia inalterada (en línea con lo esperado) y el programa de QE sin modificar. Adicionalmente, revisó a la baja el pronóstico de crecimiento de 1,9% a 1,7% para el 2017.

En Asia:

- En Japón, la producción industrial preliminar de junio aumentó 1,6% m/m (esp: 1,5%; ant: -3,6%).
- En China, el PMI manufacturero para julio se ubicó en 51,4 (esp: 51,5; ant: 51,7) y el PMI no manufacturero se situó en 54,5 (ant: 54,9).

En Latinoamérica.

- El jefe de economistas de la Secretaría de Hacienda de México dijo que podría darse una revisión al alza de la proyección de crecimiento del PIB en agosto, cuando el Instituto de Estadísticas publique las cifras definitivas para el segundo trimestre. En mayo la Secretaría de Hacienda ya había revisado su proyección de crecimiento a un rango de 1,5% a 2,5% para 2017 desde 1,3% a 2,3%.
- En México, la calificadora Fitch revisó de negativo a estable el panorama crediticio de México, argumentando menores riesgos para el crecimiento económico del país y una estabilización en la deuda pública. En un comunicado, la calificadora expuso que la mejora responde a la postura moderada por parte de Estados Unidos y en la renegociación del Tratado de Libre Comercio de América del Norte (TLCAN).
- Por otra parte, el Banco Central de Brasil en sus minutas de política señaló que podría mantener el ritmo actual de recortes de tasas. Adicionalmente, el presidente del Banco Central de Brasil, Ilan Goldfajn, dijo que la economía del país se mantiene débil, pero que está en camino a registrar un crecimiento moderado el año próximo, asegurando que Brasil podría alcanzar una expansión de 2,0% en 2018 si la economía sigue creciendo a su ritmo actual.
- En Colombia, las exportaciones se ubicaron US\$2777,4 millones lo cual representó un crecimiento anual de 0,8% anual.
- La Comisión Económica para América Latina y el Caribe (CEPAL) dejó sin cambios su pronóstico de crecimiento de la región en un 1,1% para este año.

b. Tasas de interés de Bancos Centrales

	Tasa de interés vigente			
	Actual (a) 04 de agosto	Semana anterior 28 de julio	4 sem atrás 04 de julio	Un año atrás
Estados Unidos	1 - 1,25	1 - 1,25	1 - 1,25	0,25 - 0,5
Zona Euro	0.00	0.00	0.00	0.00
Japón	0 - 0,1	0 - 0,1	0 - 0,1	0 - 0,1
Reino Unido =	0.25	0.25	0.25	0.25
Canadá	0.75	0.75	0.50	0.50
Brasil	9.25	9.25	10.25	14.25
México	7.00	7.00	7.00	4.25
Colombia	5.50	5.50	5.75	7.75
Chile	2.50	2.50	2.50	3.50
Argentina	26.25	26.25	26.00	30.25
Perú	3.75	3.75	4.00	4.25
Australia =	1.50	1.50	1.50	1.50
Nueva Zelanda	1.75	1.75	1.75	2.25
Malasia	3.00	3.00	3.00	3.00
Sudáfrica	6.75	6.75	7.00	7.00
Turquía	8.00	8.00	8.00	7.50
India ↓	6.00	6.25	6.25	6.50
Rusia	9.00	9.00	9.00	10.50
China	4.35	4.35	4.35	4.35
Suiza	-1.25 - -0.25	-1.25 - -0.25	-1.25 - -0.25	-1.25 - -0.25
Indonesia*	4.75	4.75	4.75	n.d.
Noruega	0.50	0.50	0.50	0.50

*Tasa de referencia de Indonesia a la tasa repo a 7 días.

c. Inflación observada y expectativas de inflación

PAIS	Tasa actual y meta de inflación			Encuesta de expectativas de inflación anual a diciembre del 2017			
	Inflación (b)	Tasa de interés real [(1+a)/(1+b)]-1	Meta de Inflación 2017	BLOOMBERG		BANCOS CENTRALES	
				Fecha de la encuesta	Resultado	Fecha de la encuesta	Resultado
Estados Unidos (Jun)	1.60	-0.34	2.00	04/08/2017	1.90	-	-
Zona Euro (Jul)	1.30	-1.28	2.00	04/08/2017	1.40	2017-II**	1.60
Japón (Jun)	0.40	-0.30	2.00	04/08/2017	0.50	-	-
Reino Unido (Jun)	2.60	-2.29	2.00	04/08/2017	3.00	Mar-2017**	2.90
Canadá (Jun)	1.00	-0.25	1,00 - 3,00	04/08/2017	1.80	-	-
Brasil (Jun)	3.00	6.07	2,50 - 6,50	04/08/2017	3.30	jun-17	3.90
México (Jun)	6.31	0.65	2,00 - 4,00	04/08/2017	5.98	jul-17	6.05
Colombia (Jul) ↓	3.4	2.03	2,00 - 4,00	04/08/2017	4.30	jul-17	4.28
Chile ¹ (Jun)	1.70	0.79	2,00 - 4,00	04/08/2017	2.55	jul-17	2.50
Argentina (Jun)	23.38	2.33	12,00 - 17,00	04/08/2017	27.70	jun-17	22.00
Perú (Jul) ↑	2.85	0.88	1,00 - 3,00	04/08/2017	2.70	abr-17	3.20
Australia (Jun) ↓	1.90	-0.39	2,00 - 3,00	04/08/2017	2.10	jun-17	2.5
Nueva Zelanda (Jun)	1.70	0.05	1,00 - 3,00	04/08/2017	1.50	jun-17	1.70
Malasia (Jun)	3.60	-0.58	-	04/08/2017	3.30	-	-
Sudáfrica (Jun)	5.10	1.57	3,00 - 6,00	04/08/2017	5.00	mar-17	5.80
Turquía (Jul) ↓	9.79	-1.63	3,00 - 7,00	04/08/2017	9.50	may-17	9.61
India (Jun)	1.54	4.39	2,00 - 6,00	-	-	-	-
Rusia (Jul) ↓	3.90	4.91	4,00	04/08/2017	4.20	-	-
China (Jun)	1.50	2.81	3,00	04/08/2017	2.00	-	-
Irlanda (Jun)	-0.40	0.40	2,00	04/08/2017	1.10	-	-
Portugal (Jun)	0.91	-0.90	2,00	-	-	-	-
Grecia (Jun)	1.02	-1.01	2,00	-	-	-	-
Suiza (Jul) ↑	0.30	-0.55	2,00	-	-	-	-
Indonesia (Jul) ↓	3.88	0.84	3,50 - 5,50	04/08/2017	4.40	2017-I	4.18
Noruega (Jun)	1.90	-1.37	2,50	04/08/2017	1.70	-	-

¹ La metodología cambió a partir de Enero de 2009, se amplió la canasta acorde al SNC 1993. El período base pasó de Dic 1998 a Dic 2008.

* Corresponde a las expectativas de inflación para el 2017. ** Corresponde a las expectativas de inflación a 12 meses.

d. Tasas de los mercados monetarios internacionales

	Plazo	Tasa actual (a) 04 de agosto	Semana anterior (b) 28 de julio	4 sem atrás	30 de Diciembre de 2016	Un año atrás	Variación p.b. última semana (a-b)
FEDERAL FUND	1 Día	1.16	1.16	1.16	0.55	0.40	0.0
LIBOR	1 Día	1.18	1.18	1.17	0.69	0.42	-0.1
LIBOR	1 Semana	1.20	1.20	1.19	0.72	0.44	0.3
LIBOR	1 Mes	1.23	1.23	1.22	0.77	0.50	-0.3
LIBOR	3 Meses	1.31	1.31	1.30	1.00	0.79	0.1
EUR LIBOR	1 Día	-0.43	-0.43	-0.43	-0.41	-0.40	0.0
EUR LIBOR	1 Semana	-0.41	-0.41	-0.41	-0.39	-0.39	-0.3
EUR LIBOR	1 Mes	-0.40	-0.40	-0.40	-0.38	-0.37	-0.4
EUR LIBOR	3 Meses	-0.37	-0.38	-0.37	-0.34	-0.31	0.5

Fuente: Bloomberg

Federal fund rate: Tasa interbancaria overnight a la cual los bancos miembros de sistema de la Reserva Federal de los Estados Unidos se prestan el exceso de reservas sin exigir garantía como contrapartida. Libor: Tasa de interés interbancaria que se aplica en el mercado de capitales de Londres. Esta tasa se construye a partir de las cotizaciones (punta de oferta) que presentan los bancos con mejor calidad crediticia a las 11:00 a.m. hora en Londres, para los diferentes plazos. En el documento se presenta la tasa de referencia para transacciones en dólares. EUR libor: Tasa de interés interbancaria para las transacciones en Euros que se aplica en el mercado de capitales de Londres. Esta tasa se construye a partir de las cotizaciones (punta de oferta) que presentan los bancos con mejor calidad crediticia a las 11:00 a.m. hora en Londres, para los diferentes plazos.

e. Bonos del tesoro americano

BONOS DEL TESORO AMERICANO ^{1/}	Tasa actual (a) 04 de agosto	Semana anterior (b) 28 de julio	4 sem atrás	30 de Diciembre de 2016	Un año atrás	Variación p.b. última semana (a-b)
0.25	1.07	1.08	1.02	0.50	0.25	-0.77
0.5	1.14	1.13	1.13	0.61	0.40	1.00
2	1.35	1.35	1.41	1.19	0.65	0.4
5	1.82	1.84	1.93	1.93	1.03	-1.9
10	2.26	2.29	2.35	2.45	1.50	-2.7
30	2.84	2.90	2.87	3.07	2.25	-5.3

^{1/} Bonos genéricos de Bloomberg

Fuente: Bloomberg

f. Spread de deuda soberana

EMBI (Emerging Market Bond Index) ^{1/}	Spread actual (a) 04 de agosto	Semana anterior (b) 28 de julio	4 sem atrás 04 de julio	30 de Diciembre de 2016	Un año atrás	Variación última semana (a-b)	Variación porcentual última semana (a/b)-1
Plus soberanos	330	335	333	363	368	-5	-1.4%
Colombia	200	201	201	226	260	-1	-0.5%
Argentina	447	440	431	453	517	7	1.6%
Brasil	262	271	286	327	327	-9	-3.3%
México	184	184	190	229	206	0	0.0%
Perú	126	129	134	174	190	-3	-2.3%
Venezuela	2848	2930	2443	2136	2599	-82	-2.8%
Turquía	270	285	297	357	340	-15	-5.3%
Sudáfrica	233	236	250	235	239	-3	-1.3%

^{1/} Bonos genéricos de Bloomberg

Fuente: Bloomberg

EMBI plus: Emerging Markets Bond Index - Embi + - es un índice creado por JP Morgan que mide los retornos totales de los instrumentos de deuda externa de los países emergentes, incluyendo bonos Brady en dólares y en otras monedas, préstamos, Eurobonos e instrumentos de deuda local denominados en dólares. Este indicador está concentrado en instrumentos de las tres principales economías de Latinoamérica (Brasil, México y Argentina) con una ponderación de 68%, dejando el resto para los otros países Latinoamericanos. Para el desarrollo de este informe, se considera el spread de dicho portafolio EMBI, sobre la curva cero cupón de los treasuries. EMBI plus país: Emerging Markets Bond Index (Embi +) calculado bajo los mismos criterios del EMBI PLUS considerando únicamente los títulos del respectivo país. Para el desarrollo de este informe, se considera el spread de dicho portafolio EMBI, sobre la curva cero cupón de los treasuries.

g. TED (Libor 3 Meses – T-bills 3 Meses)

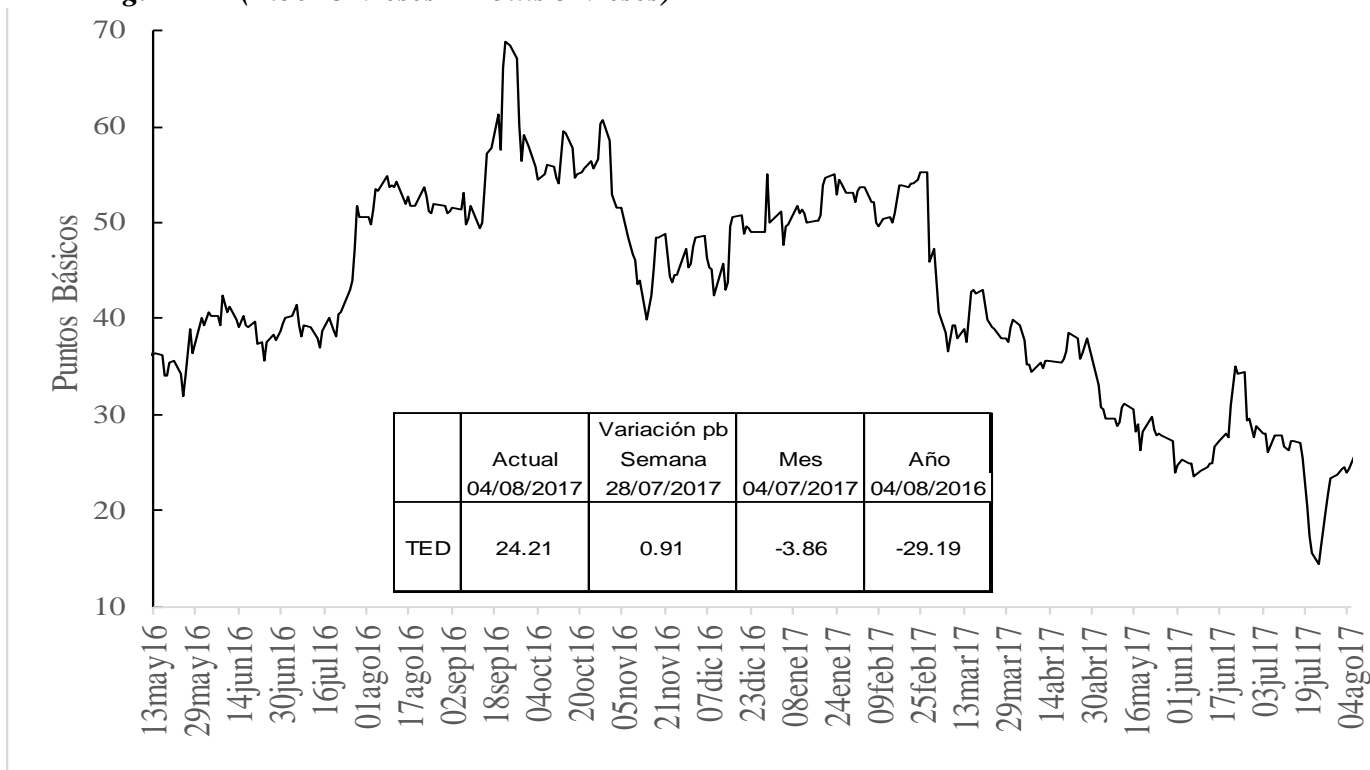

h. Embi plus, embi Colombia, CDS, coeficientes de aversión al riesgo y yankees

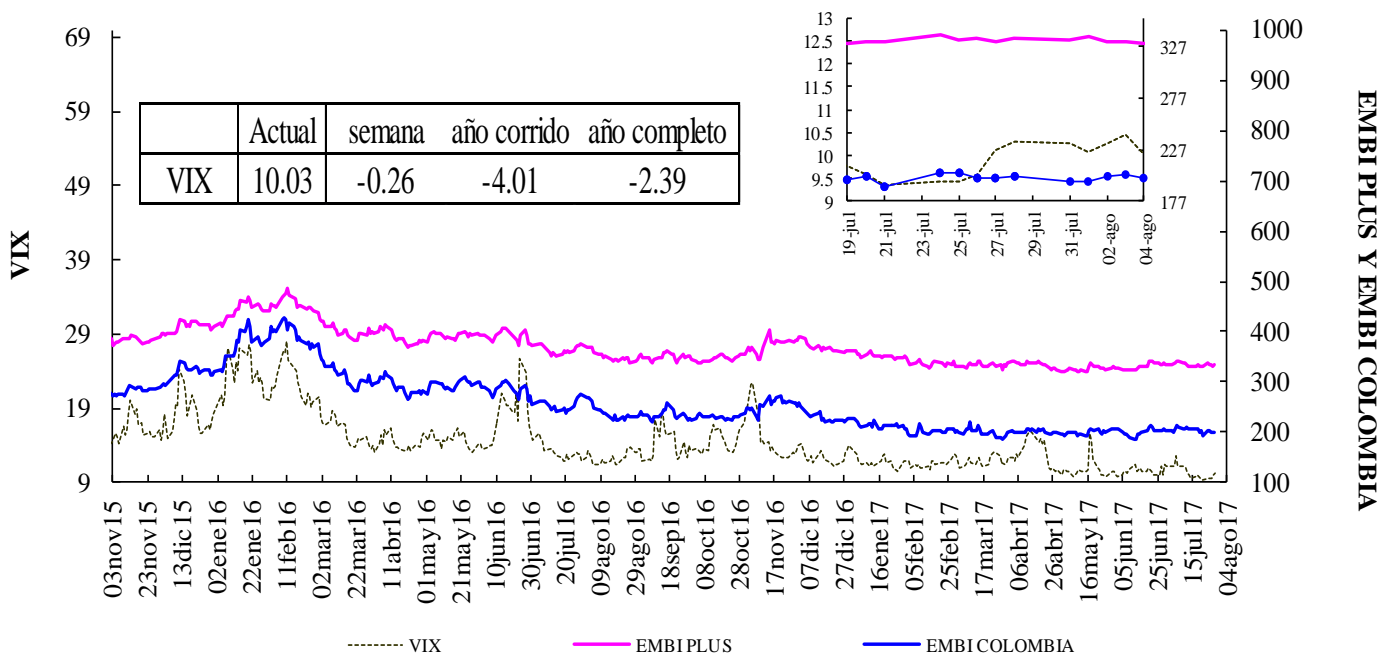

Fuente: Bloomberg, DODM

VIX: Índice de volatilidad del "Chicago Board Options Exchange SPX", que refleja la volatilidad implícita en las opciones sobre las acciones que componen el S&P 500. Se utiliza como un indicador que mide la aversión al riesgo de los inversionistas

EMBI-CDS 1-CDS 10-CDS 5

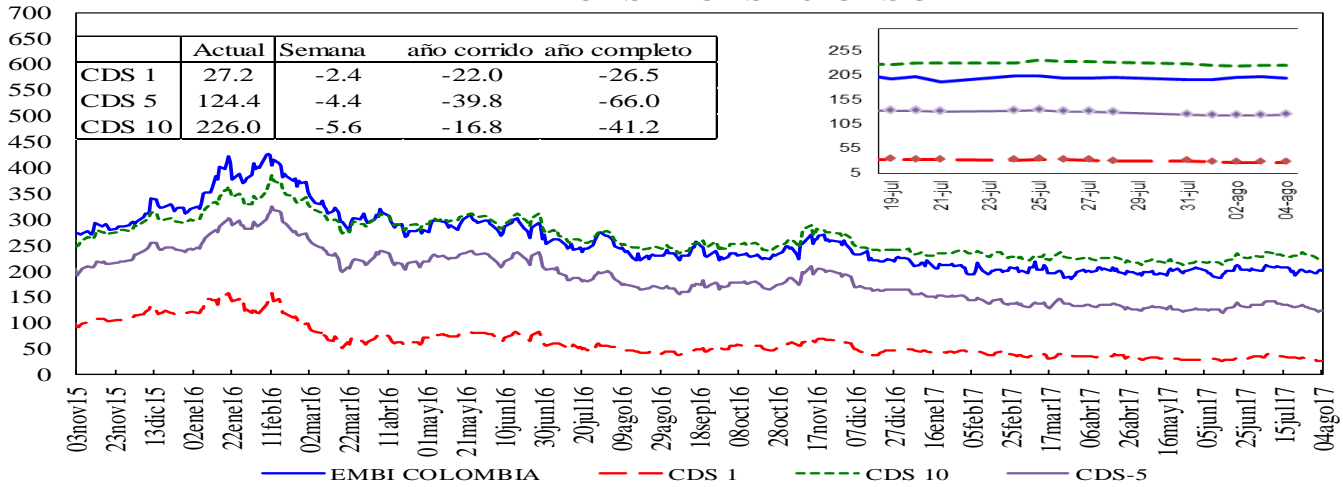

Credit Default Swap América Latina-5 años

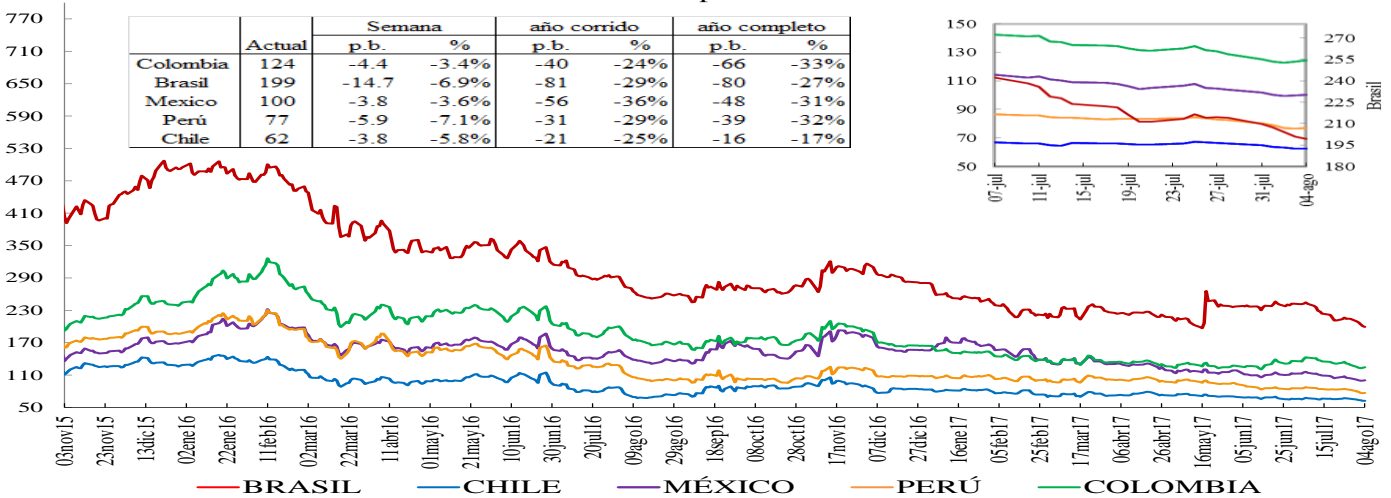

*En la gráfica que muestra el zoom, el eje de la derecha corresponde al eje de Brasil.

Credit Default Swap otros países - 5 años

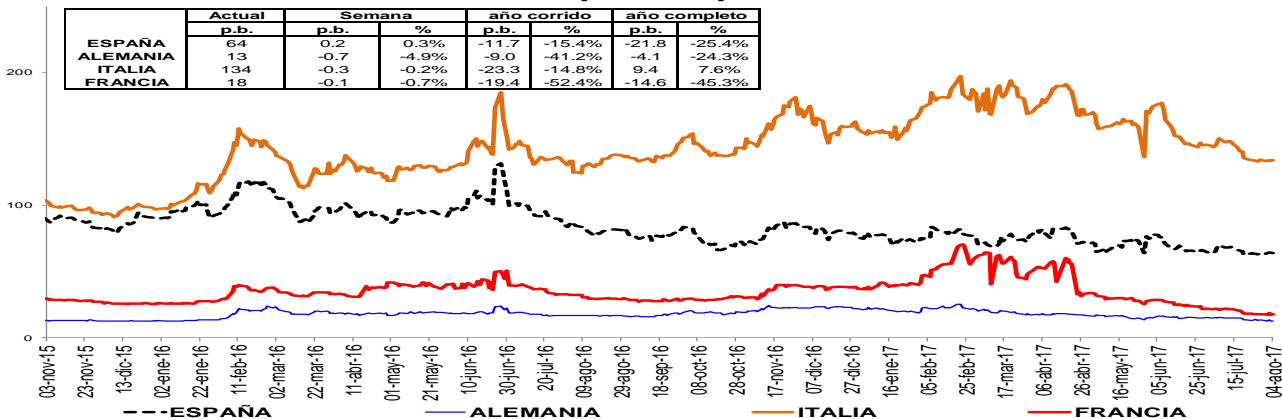

Un Credit Default Swap (CDS) es un instrumento financiero por medio del cual se negocia el riesgo crediticio de un bono. El tenedor paga una prima (puntos básicos sobre el valor nominal del bono) a la entidad que ofrece el CDS a cambio de que esta responda por valor nominal en caso que el emisor haga default. La valoración de un CDS se hace en puntos básicos sobre el valor nominal del bono y tiene una relación directa con el nivel de aversión al riesgo de los inversionistas. Es decir, entre mas alta sea la probabilidad de default mayor será el valor del CDS y viceversa.

i. Índices Accionarios

País	Índices accionarios	Nivel actual 04 de agosto	Diferencia			
			Semanal 28 de julio	4 sem atrás 04 de julio	30 de Diciembre de 2016	Un año atrás
EE UU	DOW JONES	22,093	1.20%	2.9%	11.8%	20.4%
EE UU	S&P500	2,477	0.19%	2.0%	10.6%	14.4%
EE UU	NASDAQ	6,352	-0.36%	4.0%	18.0%	22.9%
Zona Euro	Euro Stoxx 50	3,507	1.14%	0.8%	6.6%	19.6%
Alemania	DAX	12,298	1.11%	-1.1%	7.1%	20.2%
Argentina	MERVAL	21,704	0.07%	-3.0%	28.3%	39.5%
México	MEXBOL	51,328	0.22%	2.6%	12.5%	9.3%
Brasil (Sao Paulo)	IBOV	66,898	2.14%	5.8%	11.1%	16.2%
Chile	IPSA	5,106	0.60%	5.6%	23.0%	24.0%
Venezuela	IBVC	176,452	29.94%	42.7%	456.5%	1313.7%
Perú	IGBVL	16,826	-0.18%	3.6%	8.1%	8.9%
Colombia	COLCAP	1,476	-0.69%	0.1%	9.2%	12.9%
Japón	NKY	19,952	-0.04%	-0.4%	4.4%	22.7%
China	SHANGAI SE	3,262	0.27%	2.5%	5.1%	9.4%

Fuente: Bloomberg

j. Comportamiento de tasas de cambio

i) Depreciación de las principales monedas frente al Dólar Americano

TASAS DE CAMBIO Frente al dólar	Tasa Indirecta 04 de agosto	Tasa Directa 04 de agosto	Depreciación de las diferentes monedas frente al Dólar					
			Semanal 28 de julio	4 semanas atrás	30 de Diciembre de 2016	Un año atrás	Dos años atrás	Tres años atrás
Euro	1.1773	0.85	-0.19%	-3.6%	-10.7%	-5.5%	-7.6%	14.0%
Libra	1.3040	0.77	0.74%	-0.9%	-5.4%	0.5%	19.4%	29.3%
AUD	0.7922	1.26	0.82%	-4.0%	-9.0%	-3.7%	-6.8%	17.8%
NZD	0.7409	1.35	1.41%	-1.6%	-6.4%	-3.2%	-11.8%	15.0%
CAD	0.7909	1.26	1.70%	-2.3%	-5.9%	-2.9%	-4.2%	15.9%
Yen	0.0090	110.69	0.01%	-2.3%	-5.4%	9.4%	-11.0%	7.9%
NOK	0.1259	7.9	0.39%	-4.9%	-8.1%	-5.9%	-4.2%	26.7%

Fuente: Bloomberg

ii) Depreciación de monedas de países emergentes frente al Dólar Americano (tasas de cierre)

TASA DE CAMBIO Países Emergentes	Tasa actual 04 de agosto	Depreciación de las diferentes monedas frente al Dólar					
		Semanal 28 de julio	4 sem atrás 04 de julio	30 de Diciembre de 2016	Un año atrás	Dos años atrás	Tres años atrás
Colombia	2,974.55	-0.69%	-2.8%	-0.9%	-3.4%	2.3%	58.3%
Argentina	17.67	-0.69%	4.6%	11.3%	19.0%	92.1%	113.9%
Brasil	3.13	0.00%	-5.4%	-3.6%	-1.9%	-9.8%	38.6%
Venezuela	9.99	-1.42%	-0.1%	0.0%	0.0%	58.7%	58.7%
Perú	3.25	-0.01%	-0.4%	-3.3%	-2.6%	1.6%	15.6%
México	17.89	0.63%	-1.7%	-13.7%	-5.4%	9.8%	35.6%
Chile	650.29	-0.56%	-2.0%	-3.0%	-0.9%	-4.1%	13.8%
Turquía	3.53	0.01%	-0.9%	0.1%	17.2%	26.8%	65.6%
India	63.58	-0.89%	-1.8%	-6.4%	-5.0%	-0.3%	4.3%
Sudáfrica	13.45	3.24%	1.9%	-2.1%	-1.9%	5.6%	26.2%
Malasia	4.28	-0.07%	-0.5%	-4.6%	5.6%	11.0%	33.6%

1/ Fuente: SET FX –Tasa promedio

Fuente: Bloomberg

iii) Depreciación del Peso frente a otras monedas

TASAS DE CAMBIO Peso frente a otras monedas	Tasa actual 04 de agosto	Depreciación del Peso frente a las diferentes monedas					
		Semanal 28 de julio	4 sem atrás 04 de julio	30 de Diciembre de 2016	Un año atrás	Dos años atrás	Tres años atrás
COP/Euro	3501.94	-0.50%	0.9%	11.0%	2.2%	10.7%	38.8%
COP/Libra	3878.66	-1.42%	-1.9%	4.7%	-3.9%	-14.3%	22.4%
COP/Yen	26.87	-0.69%	-0.5%	4.7%	-11.7%	15.0%	46.7%
COP/Sol Peruano	916.66	-0.68%	-2.4%	2.5%	-0.8%	0.7%	37.0%
COP/Peso Chileno	4.57	-0.13%	-0.8%	2.2%	-2.5%	6.7%	39.1%
COP/Real Brasileiro	949.79	-0.69%	2.8%	2.9%	-1.5%	13.4%	14.2%
COP/Peso Mexicano	166.28	-1.31%	-1.1%	14.8%	2.1%	-6.8%	16.8%

Fuente: Bloomberg, cálculos DODM

k. Precios internacionales de las materias primas

Materias primas Principales productos Balanza comercial	Materias Primas Producto	Nivel actual Dólares 04 de agosto	Diferencia				
			Semanal 28 de julio	Frente a 31 de julio	4 semanas atrás	30 de Diciembre de 2016	Un año atrás
Índice General	CRB INDEX	180.7	-0.8%	-1.07%	2.57%	-6.14%	-0.37%
Exportaciones	Café	1.4	1.7%	0.65%	11.36%	2.26%	-1.37%
Exportaciones	Azúcar	14.9	1.9%	1.29%	9.46%	-18.64%	-22.60%
Exportaciones	Petróleo WTI	49.6	-0.3%	-1.18%	5.33%	-7.71%	18.24%
Exportaciones	Carbón	83.6	1.5%	0.42%	2.26%	-7.32%	41.34%
Exportaciones	Oro	1258.8	-0.9%	-0.84%	2.90%	9.24%	-7.52%
Exportaciones	Níquel	10335.0	1.5%	0.98%	13.26%	3.25%	-1.01%
Exportaciones	Aceite de Palma	1180.0	7.3%	7.27%	8.26%	-33.14%	-4.84%
Importaciones	Trigo	4.4	-6.5%	-5.02%	-17.61%	11.40%	11.32%
Importaciones	Sorgo	5.3	-2.2%	-1.12%	-6.71%	12.57%	27.66%
Importaciones	Maíz	3.4	-2.0%	-1.17%	-5.57%	1.80%	11.24%
Importaciones	Cacao	2106.1	0.0%	-0.22%	4.74%	-1.96%	-30.48%
Importaciones	Algodón	0.7	1.1%	0.70%	3.13%	-3.62%	-9.44%
Importaciones	Soya	9.3	-4.6%	-3.95%	1.81%	-5.70%	-5.25%
Importaciones	Arroz	12.4	0.1%	1.40%	5.22%	29.37%	31.88%
Otros	Plata	16.3	-2.9%	-3.34%	1.13%	2.18%	-20.09%
Otros	Cobre	6330.0	0.7%	-0.27%	8.26%	15.07%	32.23%
Otros	Aluminio	1890.0	-0.1%	-0.74%	-0.71%	10.30%	16.96%
Otros	Ganado	117.3	0.2%	1.87%	-1.02%	-0.13%	0.22%
Otros	Petróleo Brent	52.4	-0.2%	-0.57%	5.66%	-7.74%	18.36%

Fuente: Bloomberg

Precio del petróleo: precio del futuro más cercano a vencer de un barril de petróleo crudo (en dólares).

Precio del carbon: precio de contado FOB de una tonelada de carbón en el New York mercantile exchange (en dólares).

Precio del café: precio de una libra de café colombiano cotizado en la bolsa de New York (en dólares).

Precio del algodón: precio de contado de una libra de algodón en el mercado de estados unidos (en dólares).

Precio del oro: precio de contado de una onza de oro (en dólares).

Precio del trigo: precio de contado de un saco de trigo rojo suave de invierno en Chicago (en dólares).

Precio del sorgo: precio de contado de un saco de sorgo (100 libras americanas) publicado por el Departamento de Agricultura de estados Unidos (en dólares).

Precio de la plata: precio de contado de una onza de plata (en dólares).

Precio del cobre: precio de contado de una tonelada métrica de cobre según London Metal Exchange (en dólares).

Precio del aluminio: precio de contado de una tonelada métrica de aluminio según London Metal Exchange (en dólares).

Precio del níquel: precio de contado de una tonelada métrica de níquel según London Metal Exchange (en dólares).

Aceite de palma: promedio ponderado del precio diario de una tonelada métrica de aceite de palma, para este promedio, si el mes corriente es enero, el precio en este mes será el precio de contado y el precio de los meses siguientes (febrero, marzo y abril) será el precio de los respectivos contratos. Estos son los precios del mercado de Malasia según el Malaysian Palm Oil Borrad (en dólares).

Precio del maíz: precio de contado de un saco de maíz amarillo en Chicago (en dólares).

Precio del azúcar: precio global de contado de una libra de azúcar (Fuente: International Sugar Organization-en centavos de dólar)

Precio del cacao: precio de contado de una tonelada métrica de cacao según la organización internacional de cacao (en dólares).

Precio del ganado: precio de contado del ganado vivo en el mercado de estados unidos (en dólares).

Precio de la Soya: precio de contado de un Bushel de soya amarilla en Chicago (en dólares)

Precio del arroz: precio de contado de un saco de arroz tailandés en Chicago (en dólares)

i) *Gráficos precios Internacionales de materias primas*

**PRECIOS DE MATERIAS PRIMAS
(base 100 = 04 de agosto de 2016)**

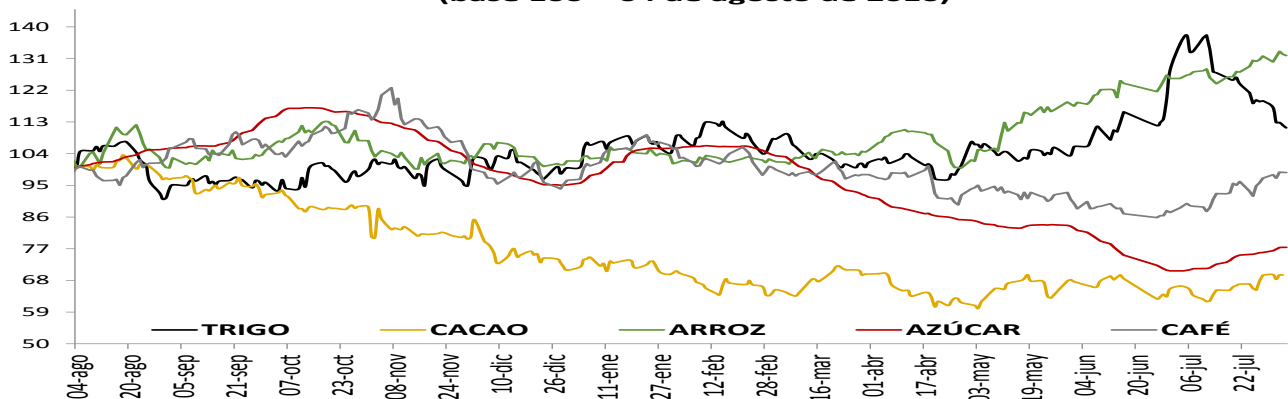

**PRECIOS DE MATERIAS PRIMAS
(base 100 = 04 de agosto de 2016)**

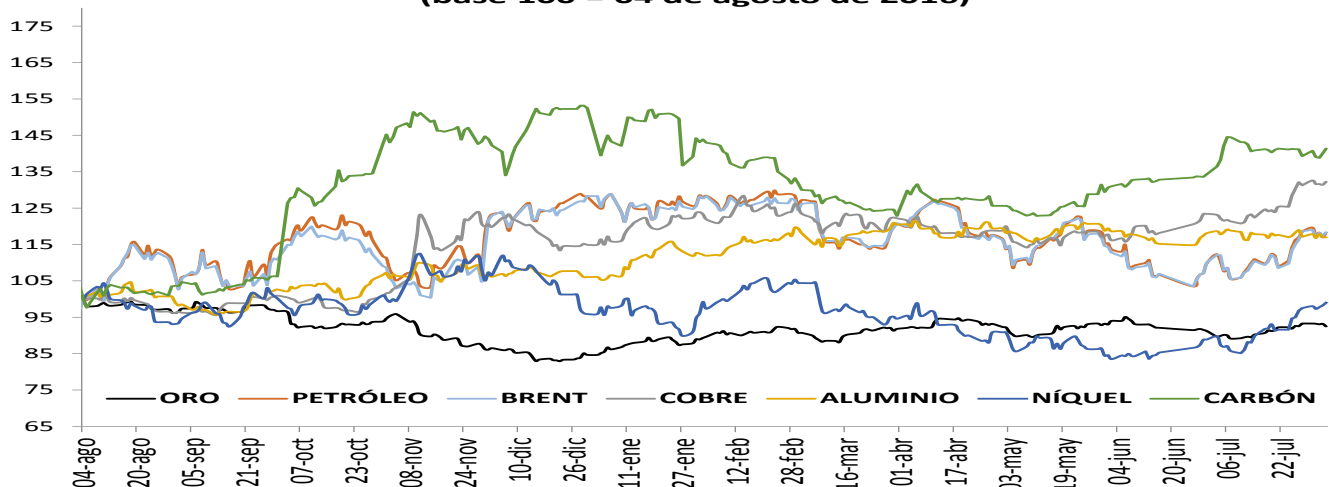

**PRECIOS DE MATERIAS PRIMAS
(base 100 = 04 de agosto de 2016)**

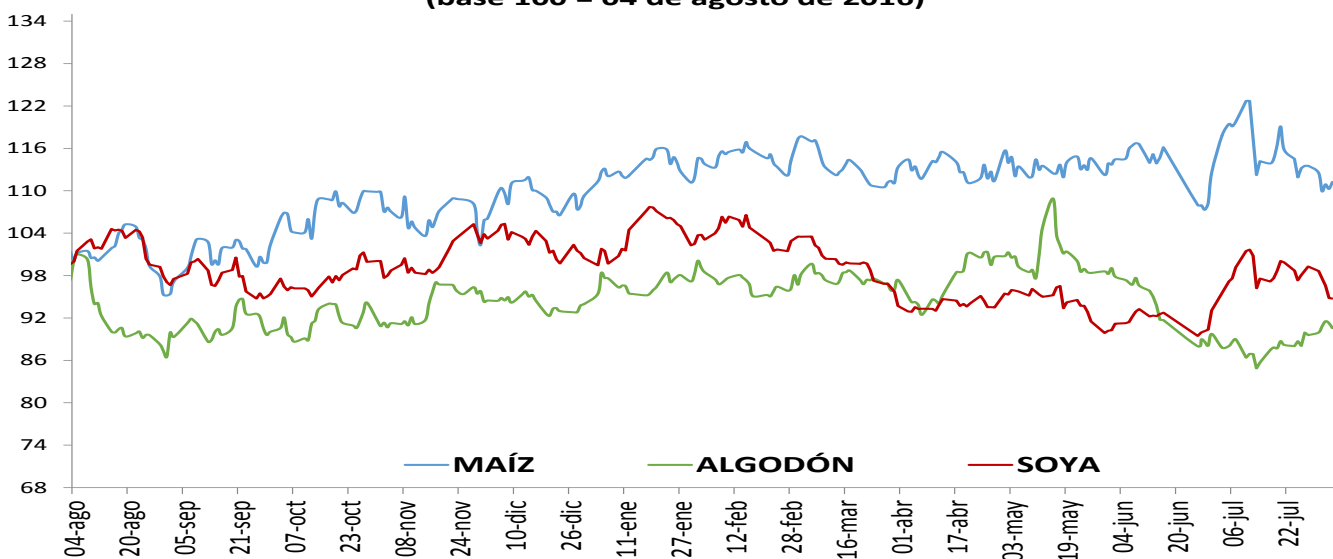

I. Resumen de los mercados de países desarrollados

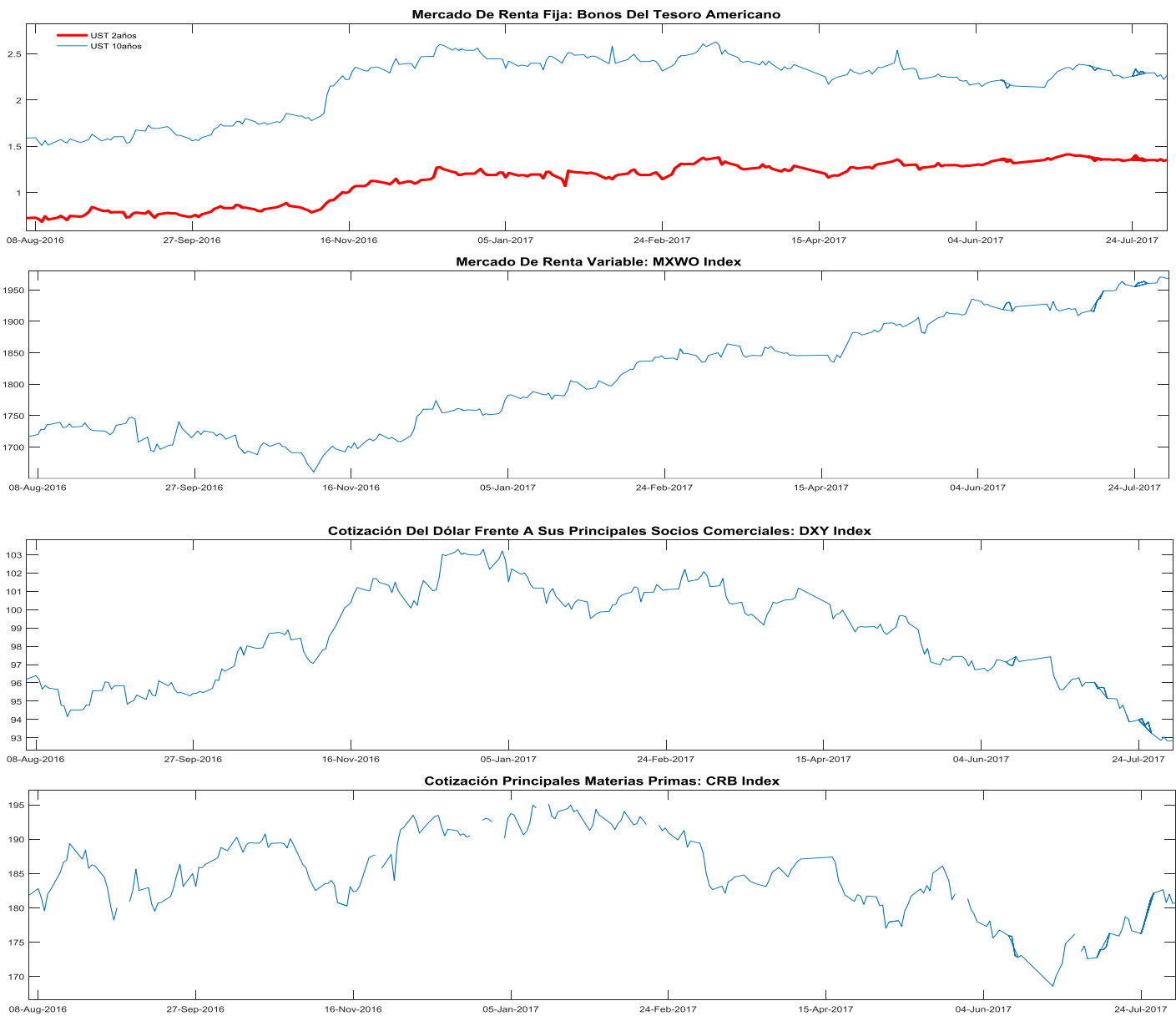

MXWO index: Índice de capitalización que mide el rendimiento de las acciones de compañías de países desarrollados. Este índice se deriva del MSCI de Morgan Stanley, el cual se conoce como el MSCI WORLD. La base del índice MXWO es el 31 de diciembre de 1969.

DXY index: Es un promedio ponderado del valor del dólar contra las monedas de un grupo de países que son los principales socios comerciales de Estados Unidos, entre los cuales se encuentran las siguientes monedas: El euro, el yen japonés, la libra esterlina, el dólar canadiense, la corona sueca y el franco suizo.

CRB index: Es un promedio aritmético de precios de futuros de una canasta de materias primas, entre los cuales se encuentra oro, plata, textiles, ganado vivo, café, azúcar, entre otros. La base del índice CRB es el 4 de noviembre de 1956 con un valor de 107.92.

Fuente: Bloomberg

m. Resumen de los mercados de países emergentes

Mercado De Renta Fija: EMBI Plus

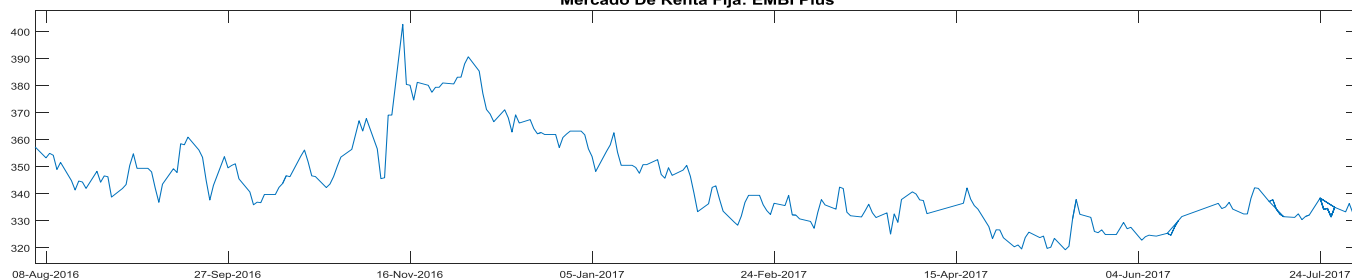

Mercado De Renta Variable: MXLA Index

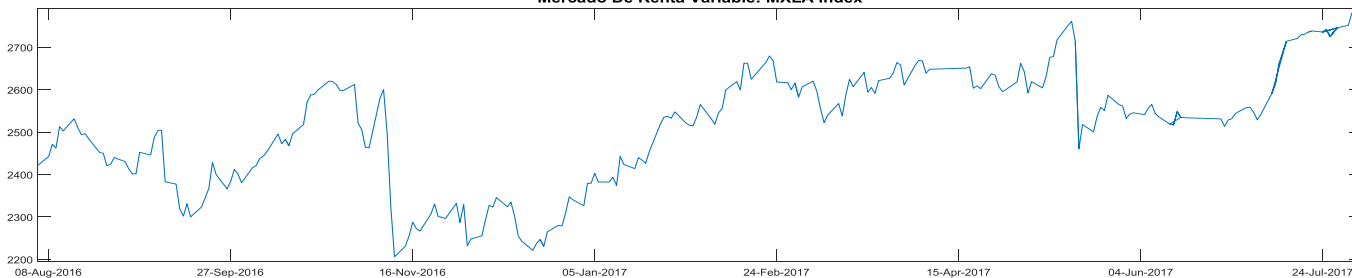

Cotización Del Dólar Frente A Monedas Latinoamericanas: 1/LACI Index

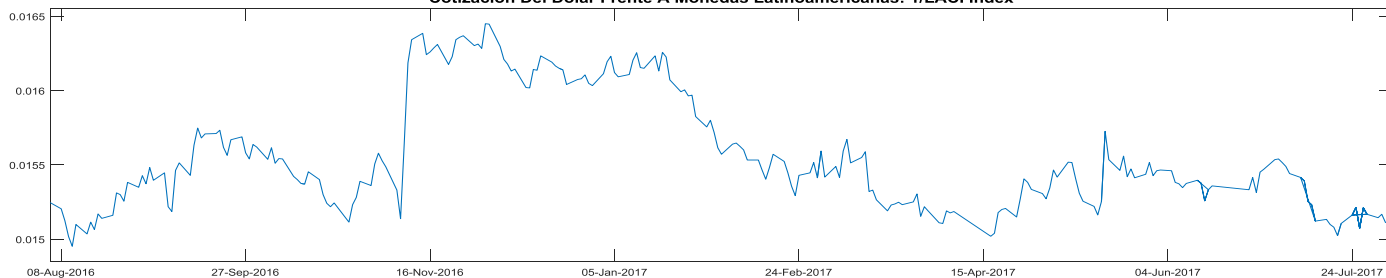

Precio Del Petróleo: WTI Index (Usd/Barril)

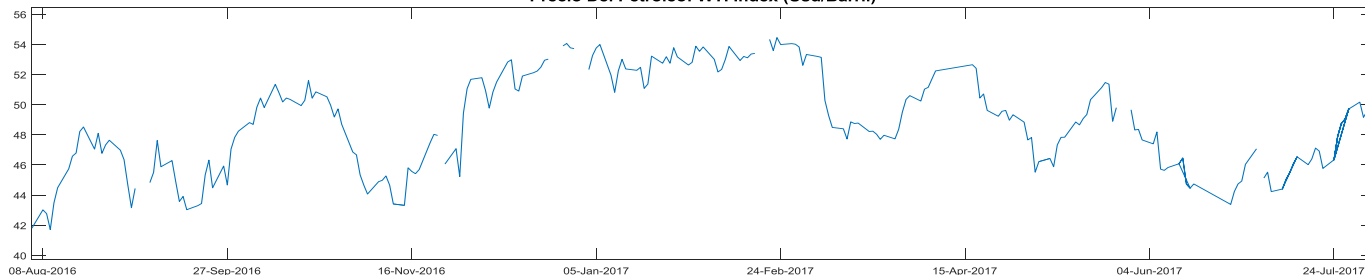

EMBI plus: Emerging Markets Bond Index, es un índice creado por JP Morgan que mide los retornos totales de los instrumentos de deuda externa de los países emergentes, incluyendo bonos Bradys en dólares y otras monedas, préstamos, Eurobonos e instrumentos de deuda local denominados en dólares. Este indicador está concentrado en instrumentos de las tres principales economías de Latinoamérica (Brasil, México y Argentina) con una ponderación de 68%, dejando el resto para los otros países Latinoamericanos. Para el desarrollo de este informe, se considera el *spread* de dicho portafolio EMBI, sobre la curva cero cupón de los *treasuries*. La base del EMBI PLUS es el 27 de agosto de 2002 con un valor de 878.

MXLA index: Índice de capitalización que mide el rendimiento de las acciones de compañías de países de América Latina. Este índice se deriva del MSCI de Morgan Stanley, el cual se conoce como el MSCI EM Latin América. La base del índice MXLA es el 31 de diciembre de 1987.

LACI index: índice creado por JP Morgan que mide el comportamiento de las monedas de países de América Latina. El índice corresponde a un promedio ponderado por liquidez y operación de la tasa spot de las 6 monedas de los países más importantes de esta región (ARS, BRL, CLP, COP, MXN, PEN). El índice LACI empieza desde el 18 de noviembre de 1992 con un valor de 1706.52.

Fuente: Bloomberg

11. Mercado cambiario y de derivados¹

a. Tasas y montos del mercado cambiario

2017	04-jul	14-jul	21-jul	28-jul	04-ago	Variación semanal	Variación 4 semanas
Tasa promedio	3,059.31	3,019.43	3,011.27	2,995.20	2,974.55	-20.65	-84.76
						-0.69%	-2.77%
Depreciación año completo	4.96%	3.30%	2.82%	-3.12%	-3.41%		
Depreciación año corrido	1.94%	0.61%	0.34%	-0.19%	-0.88%		

Fuente: Tasa de Cambio promedio SET-FX

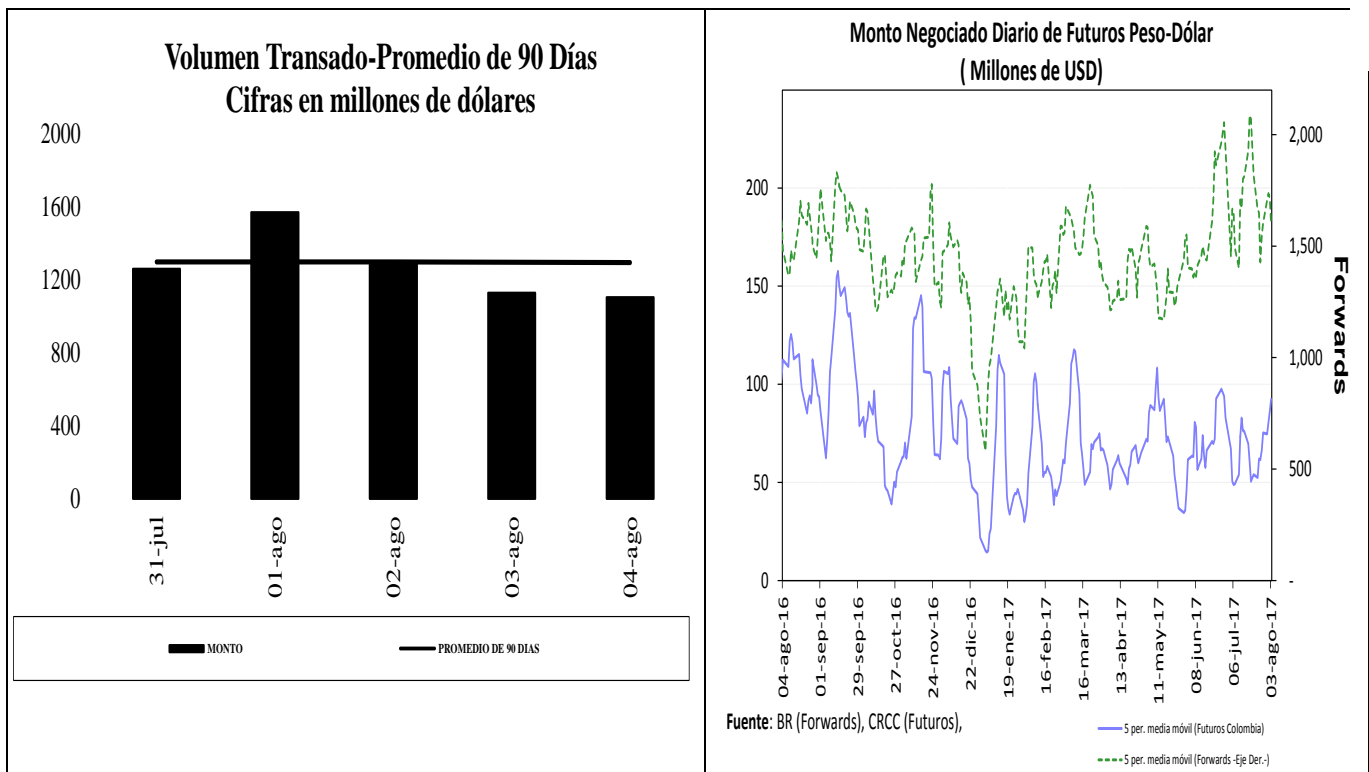

¹ Los Anexos 4 y 5 detallan información sobre el mercado cambiario y forward.

c. Pips, devaluaciones implícitas y tasas domésticas implícitas

Diferencial de Tasas JUL31 - AGO03						
	Monto promedio 3 meses*	Monto*	Dev. Implícita Ponderada		Devaluación Teórica	
			Semana Actual	Semana anterior	Semana Actual	Semana anterior
1 semana	1,166	1,165.90	4.91%	3.43%	4.25%	4.50%
1 mes	3,060	3,059.71	4.63%	4.83%	4.17%	4.16%
2 meses	125	124.64	4.66%	4.87%	4.08%	4.07%
3 meses	126	126.05	4.60%	4.67%	3.96%	4.30%
6 meses	290	290.37	4.45%	4.44%	3.78%	3.77%
1 año	166	166.13	4.29%	4.26%	3.31%	3.29%

Fuente: Operaciones reportadas por los IMC al Banco de la República

*Cifras en US\$ millones

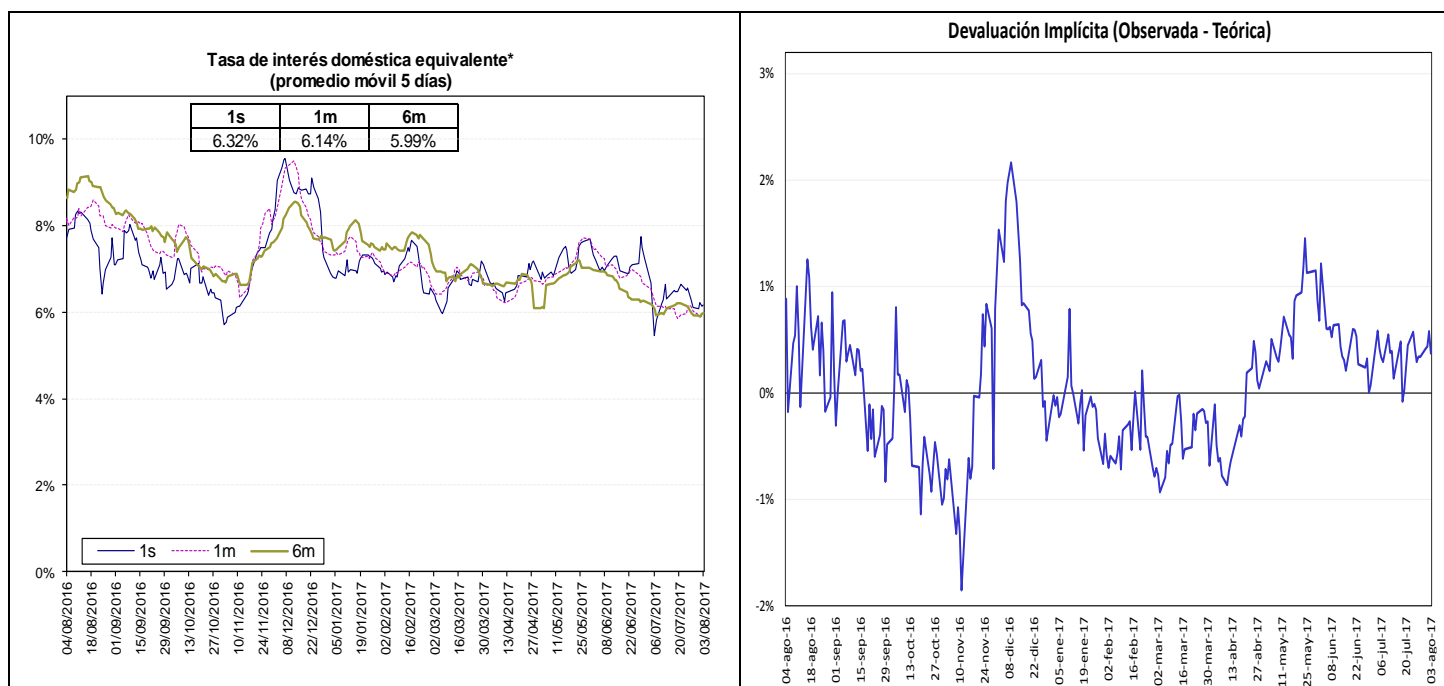

Fuente: Bloomberg y Banco de la República, cálculos DODM.

La tasa de interés doméstica equivalente es obtenida de la relación de equilibrio que debe existir entre la misma, la tasa de interés externa y la devaluación implícita en los contratos a futuro de peso dólar para que no existan oportunidades de arbitraje. La fórmula para el cálculo es $(1 + i) = (F/S) (1 + i^*)$, en donde i es la tasa de interés doméstica, F es el promedio ponderado de los precios en los contratos a futuro para el plazo (forwards), S es el precio del dólar en el mercado de contado, e i^* es la tasa de interés externa al plazo especificado (LIBOR).

e. *Inversiones de los Fondos de Pensiones Obligatorias en renta variable*

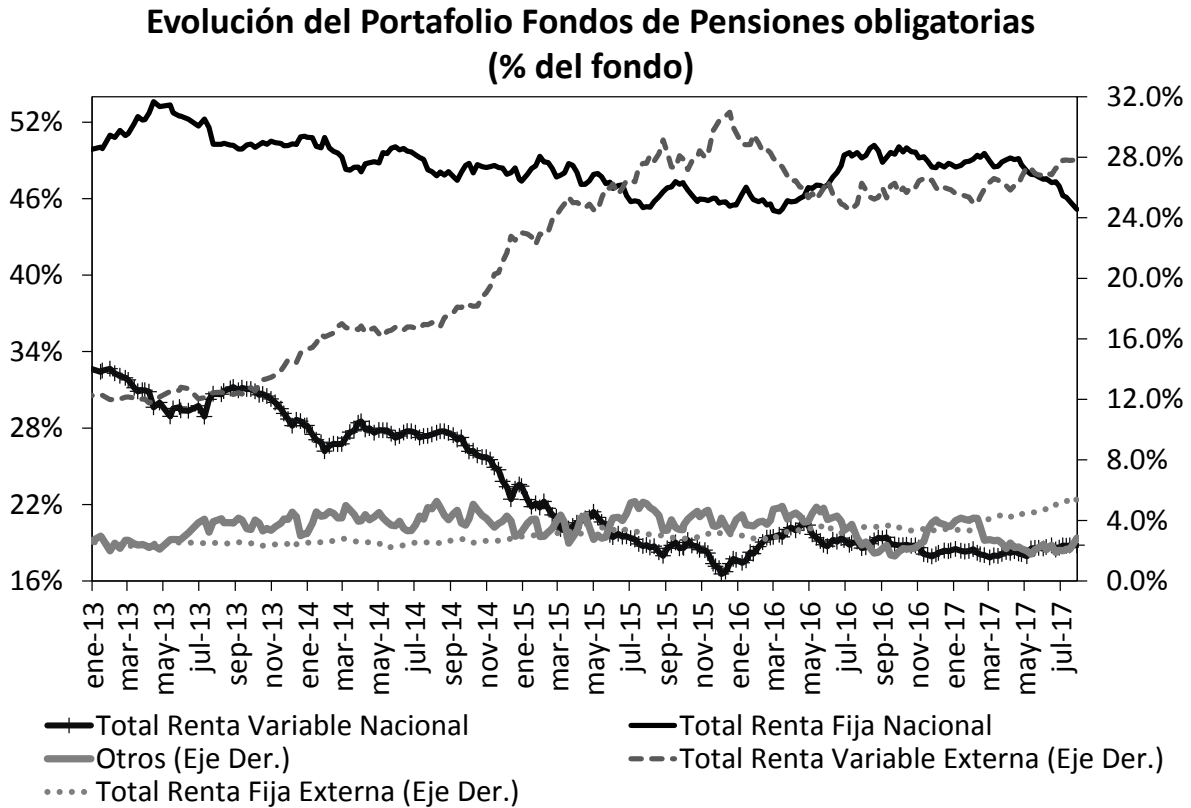

Fuente: Superintendencia Financiera de Colombia. Datos al 29 de julio de 2017.

	Evolución de las inversiones de los Fondos de Pensiones Obligatorias en Renta Variable Local (\$Billones) *					
	17-jul			29-jul		
	Renta Variable Local	Total portafolio	% del portafolio	Renta Variable Local	Total portafolio	% del portafolio
Conservador	1.08	16.35	6.58%	1.08	16.43	6.55%
Mayor Riesgo	0.66	2.38	27.52%	0.66	2.39	27.65%
Moderado	37.20	177.98	20.90%	37.21	177.75	20.94%
Retiro Programado	1.24	17.25	7.21%	1.24	17.24	7.20%
Total	40.18	213.96	18.78%	40.19	213.82	18.80%

Fuente: Formato 351- Superintendencia Financiera

*Datos Preliminares sujetos a retransmisión

12. Mercado de deuda pública²

a. Mercado primario

Tipo	Plazo Remanente (años)	Fecha de vencimiento	Última Subasta		Subasta Anterior		Diferencia puntos básicos
			Tasa Corte	Fecha	Tasa Corte	Fecha	
TES-CP	-0.7	13-dic-16	6.95%	05-jul-16	7.17%	28-jun-16	-22
TES-CP	-0.4	14-mar-17	7.35%	07-jun-16	7.46%	31-may-16	-11
TES-CP	-0.2	13-jun-17	7.25%	06-sep-16	7.25%	06-sep-16	0
TES-CP	0.1	12-sep-17	7.33%	09-dic-16	7.40%	29-nov-16	-7
TES-CP	0.3	12-dic-17	6.30%	28-mar-17	6.45%	21-mar-17	-16
TES-CP	0.7	13-mar-18	5.50%	01-ago-17	5.45%	25-jul-17	5
TES-PESOS	1.3	21-nov-18	5.66%	23-oct-13	6.13%	09-oct-13	-47
TES-PESOS	2.1	11-sep-19	5.55%	25-mar-15	5.68%	11-mar-15	-13
TES-PESOS	4.7	04-may-22	6.39%	23-oct-13	6.84%	09-oct-13	-45
TES-PESOS	1.2	24-oct-18	6.55%	25-abr-12	6.63%	11-abr-12	-8
TES-PESOS	3.0	24-jul-20	8.00%	27-ene-16	7.89%	13-ene-16	11
TES-PESOS	4.7	04-may-22	6.34%	26-jul-17	6.20%	12-jul-17	14
TES-PESOS	7.0	24-jul-24	6.79%	25-mar-15	6.96%	11-mar-15	-17
TES-PESOS	9.1	26-ago-26	6.93%	26-jul-17	6.77%	12-jul-17	16
TES-PESOS	10.7	28-abr-28	7.36%	13-ago-14	7.00%	23-jul-14	36
TES-PESOS	13.1	18-sep-30	7.25%	26-sep-16	7.24%	14-sep-16	1
TES-PESOS	14.9	30-jun-32	7.39%	26-jul-17	7.17%	12-jul-17	22
TES-UVR	-0.2	17-may-17	3.09%	16-oct-13	3.28%	02-oct-13	-19
TES-UVR	1.7	17-abr-19	3.12%	20-ene-16	2.76%	06-ene-16	36
TES-UVR	3.6	10-mar-21	2.87%	02-ago-17	2.86%	19-jul-17	1
TES-UVR	5.5	23-feb-23	3.61%	20-jun-12	3.65%	18-abr-12	-4
TES-UVR	7.8	07-may-25	3.07%	15-feb-17	3.03%	19-jul-17	4
TES-UVR	9.6	17-mar-27	3.36%	02-ago-17	3.40%	19-jul-17	-4
TES-UVR	15.6	25-mar-33	4.73%	18-feb-16	4.63%	03-feb-16	10
TES-UVR	17.7	04-abr-35	3.79%	02-ago-17	3.73%	19-jul-17	6

Fuente: Mesa de Dinero

b. Curva de rendimientos de TES

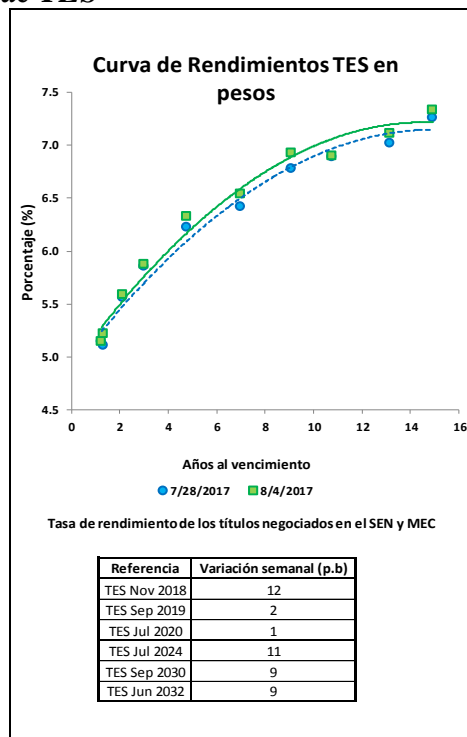

² El Anexo 6 detalla información sobre el mercado de deuda pública.

c. Compras Netas de TES en pesos

	Movimiento Neto en lo Corrido de 2017	Movimiento Neto desde Anuncio JP Morgan GBI-EM	Movimiento Neto del 28 de julio al 3 de agosto de 2017	Tramo Corto	Tramo Medio	Tramo Largo	Movimiento Neto del 28 de julio al 4 de agosto de 2017	Movimiento Neto en lo Corrido de agosto de 2017
Bancos Comerciales	6'242'047	(8'156'678)	(815'061)	112'955	(552'312)	(344'719)	(784'075)	(485'713)
Compañía de Financiamiento Comercial	(1'699)	(33'417)	1'000	-	-	500	500	500
Cooperativas	-	-	-	-	-	-	-	-
Corporaciones Financieras	(300'404)	(1'542'324)	(433'695)	(240'359)	223'997	(309'774)	(326'135)	(97'675)
Total EC	5'939'944	(9'732'419)	(1'247'756)	(127'404)	(328'314)	(653'992)	(1'109'711)	(582'888)
Fondos de Pensiones y Cesantías Propia	(97'500)	(128'730)	(25'000)	(500)	(5'000)	(20'000)	(25'500)	(28'000)
Fondos de Pensiones y Cesantías Terceros	245'556	(829'273)	20'000	140'000	29'500	10'000	179'500	204'500
	<i>Pasivos Pensionales</i>	(675'863)	(158'039)	80'500	100'000	1'500	126'000	227'500
Fondos de Pensiones - Prima Media	-	(69'650)	-	-	-	-	-	-
Total Fondos de Pensiones y Cesantías	148'056	(1'027'653)	(5'000)	139'500	24'500	(10'000)	154'000	176'500
Sociedades Comisionistas de Bolsa Propia	(471'352)	136'428	198'185	52'970	(4'560)	147'275	195'685	129'185
Sociedades Comisionistas de Bolsa Terceros	193'764	(366'396)	27'500	500	-	23'500	24'000	17'000
	<i>Extranjeros</i>	(1'550)	28'863	-	-	-	-	-
	<i>FIC</i>	-	18'062	-	-	-	-	-
Total Sociedades Comisionistas de Bolsa	(277'588)	(229'967)	225'685	53'470	(4'560)	170'775	219'685	146'185
Sociedades Fiduciarias Propia	45'941	436'127	26'000	20'000	-	1'000	21'000	22'000
Sociedades Fiduciarias Terceros	7'212'936	48'780'458	1'209'365	392'934	250'633	425'217	1'068'784	550'730
	<i>Extranjeros***</i>	5'554'950	50'298'458	1'174'446	409'179	230'874	342'917	982'971
	<i>FIC</i>	661'095	(233'240)	(30'000)	(25'500)	-	5'500	(20'000)
	<i>Pasivos Pensionales</i>	132'593	617'979	44'000	(1'000)	20'000	55'000	74'000
Total Sociedades Fiduciarias	7'258'877	49'216'585	1'235'365	412'934	250'633	426'217	1'089'784	572'730
Compañías de Seguros y Capitalización Propia	211'500	(330'806)	19'500	5'000	-	-	5'000	5'000
Compañías de Seguros y Capitalización Terceros	-	(13'500)	-	-	-	-	-	-
	<i>Pasivos Pensionales</i>	-	(13'500)	-	-	-	-	-
Total Compañías de Seguros y Capitalización	211'500	(344'306)	19'500	5'000	-	-	5'000	5'000
Sociedades Administradoras de Inversión Propia	-	(1'000)	-	-	-	-	-	-
Sociedades Administradoras de Inversión Terceros	-	(6'000)	-	-	-	-	-	-
	<i>FIC</i>	-	(6'000)	-	-	-	-	-
Total Sociedades Administradoras de Inversión	-	(7'000)	-	-	-	-	-	-
Total Entidades Financieras No bancarias	7'340'845	47'607'659	1'475'550	610'904	270'573	586'992	1'468'469	900'415
Total Entidades Financieras Especiales**	(329'762)	303'928	15'500	(61'000)	64'500	17'000	20'500	41'500
Total Entidades Públicas****	1'938'216	(3'294'699)	(320'53)	(222'500)	2'760	107'000	(112'740)	(87'740)
Otros*****	(17'975)	1'034'431	22'170	-	0	28'000	28'000	19'820
	<i>Extranjeros</i>	(14'225)	209'203	4'170	-	0	(0)	(8'180)
Total Movimiento Neto	14'871'268	35'918'899	233'411	200'000	9'519	85'000	294'519	291'108

Cifras en Millones de Pesos. Fuente: Banco de la República. Información Actualizada al 04 de agosto de 2017

*Corresponde a los flujos nominales por operaciones compra-venta contra pago (420 y 422). Además, se incluyen las emisiones y vencimientos.

**Las entidades financieras especiales son Fogafin, Bancolombia, ICETEX, Fogacoop, las Cajas Promotoras de Vivienda de la Nación, el FEN, entre otros.

*** Los recursos de extranjeros son mayoritariamente administrados por BNP Paribas, Cititrust, Corpbanca Trust y Fiduciaria Bogotá.

**** Dentro de las Entidades Públicas se registran los movimientos del Banco de la República.

***** Dentro de Otros se registran los movimientos de la Bolsa de Valores de Colombia, DECEVAL, la Cámara de Riesgo Central de Contraparte y Personas Jurídicas.

13. Participación de Extranjeros en TES

	Denominación	Movimiento Neto en lo Corrido de 2017	Movimiento Neto desde Anuncio JP Morgan GBI-EM	Variación entre el 28 de julio y el 03 de agosto	Variación entre el 28 de julio y el 04 de agosto	Variación en lo corrido de agosto	Saldo de Compras Netas al 04 de agosto de 2017	% Saldo disponible TES Pesos o TES UVR	% Saldo Total TES
Spot	Pesos	\$ 5'553'400	\$ 50'368'090	\$ 1'178'616	\$ 982'971	\$ 474'303	\$ 61'792'453	35.38%	25.00%
	UVR	\$ 691'833	\$ 940'451	\$ 20'041	\$ 28'312	\$ 28'103	\$ 1'990'721	2.74%	0.81%
Forward	Pesos	\$ 2'481'400	\$ (1'843'684)	\$ 206'000	\$ 206'000	\$ 224'000	\$ 3'120'000	1.79%	1.26%

Cifras en millones de pesos.

Saldo de TES Offshore en los Mercados Spot y Forward Como Porcentaje del Saldo Total de TES Pesos

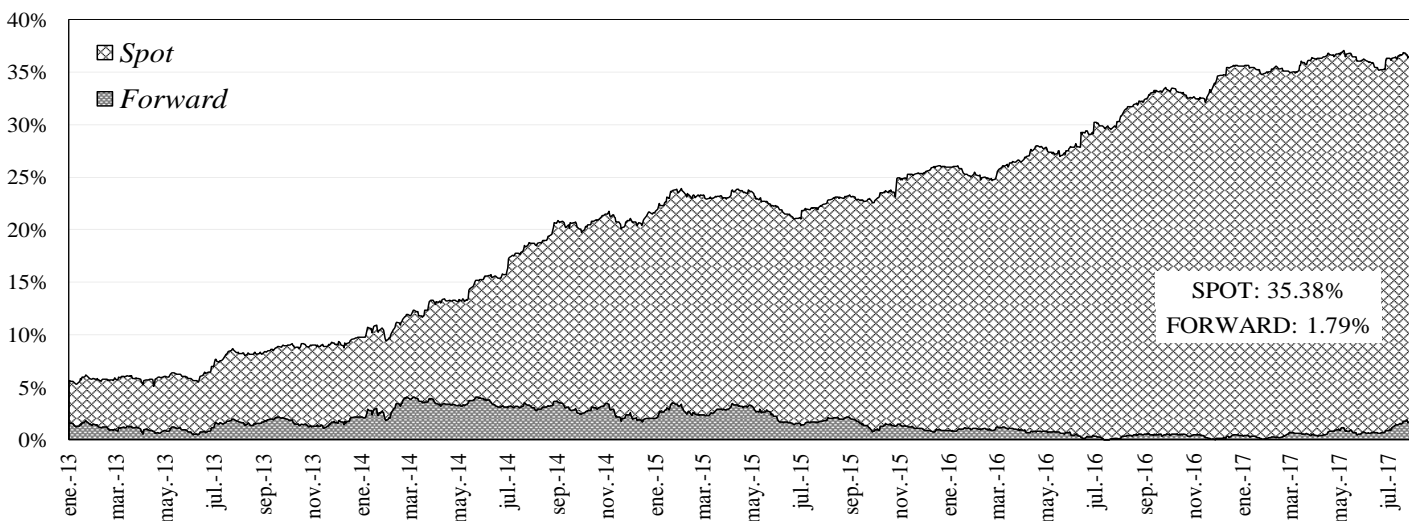

14. Mercado de renta variable³

	agosto 4	Variación			
		1 semana	1 mes	Año Corrido	Año Completo
COL20	1,171.03	-0.52%	0.34%	2.59%	11.99%
COLCAP	1,476.47	-0.69%	0.09%	9.23%	12.92%
Monto Promedio	93.56 *	-34.1%	7.9%	190.1%	32.2%

* Miles de millones de pesos

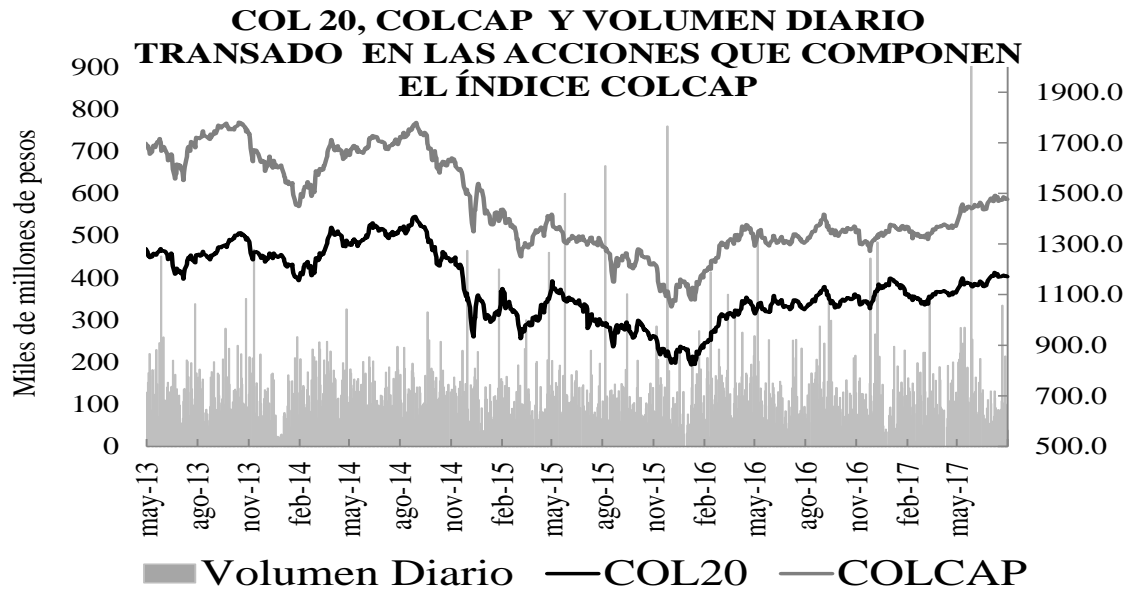

15. Resumen del mercado colombiano

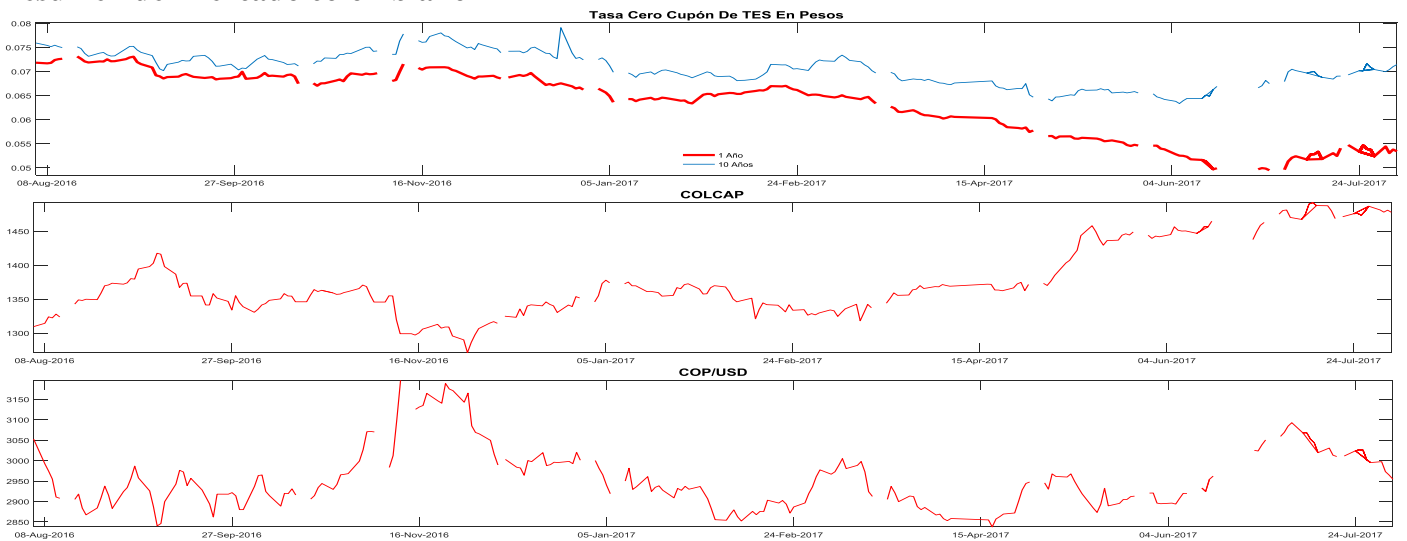

³ El anexo 7 detalla información del mercado de renta variable.

16. Calendario económico

a. Semana anterior

LUNES 23 Ene	MARTES 24 Ene	MIÉRCOLES 25 Ene	JUEVES 26 Ene	VIERNES 27 Ene
Rusia <i>Producción industrial YoY Dec</i> Esp: 1.7% Ant: 2.7% Obs: 3.2% Zona Euro <i>Confianza del consumidor Jan A</i> Esp: -4.8 Ant: -5.1 Obs: -4.9	Sudáfrica <i>SARB Anuncio tipo de interés Jan 24</i> Esp: 7.00% Ant: 7.00% Obs: 7.00% Zona Euro <i>Markit Eurozona fab PMI Jan P</i> Esp: 54.8 Ant: 54.9 Obs: 55.1 Estados Unidos <i>Markit EEUU fab PMI Jan P</i> Esp: 54.5 Ant: 54.3 Obs: 55.1 Brasil <i>Balanza cuenta corriente Dec</i> Esp: -\$4500m Ant: -\$878m Obs: -\$5881m Zona Euro <i>Markit PMI Composite Eurozona Jan P</i> Esp: 54.5 Ant: 54.4 Obs: 54.3 Colombia <i>Balanza comercial Nov</i> Esp: -\$1085.0 Ant: -\$766.3 Obs: -\$1289.4 Japón <i>Balanza comercial Dec</i> Esp: ¥281.1b Ant: ¥152.5b Obs: ¥641.4b México <i>Actividad económica IGAE YoY Nov</i> Esp: 2.50% Ant: 1.23% Obs: 3.69% Zona Euro <i>Markit Eurozona Servicios PMI Jan P</i> Esp: 53.8 Ant: 53.7 Obs: 53.6 Colombia <i>Importaciones CIF total Nov</i> Esp: \$3919.3 Ant: \$3612.6 Obs: \$4164.8	Rusia <i>Tasa de desempleo Dec</i> Esp: 5.5% Ant: 5.4% Obs: 5.3% Rusia <i>Ventas al por menor efectivas YoY Dec</i> Esp: -3.7% Ant: -4.1% Obs: -5.9% Alemania <i>Expectativas IFO Jan</i> Esp: 105.8 Ant: 105.6 Obs: 103.2 México <i>Ventas al por menor YoY Nov</i> Esp: 7.9% Ant: 9.3% Obs: 11.2% Rusia <i>IPP YoY Dec</i> Esp: 7.0% Ant: 4.3% Obs: 7.4% Rusia <i>Ingreso disponible real Dec</i> Esp: -5.1% Ant: -5.6% Obs: -6.1% Francia <i>Confianza empresarial Jan</i> Esp: 105 Ant: 105 Obs: 104 España <i>IPP YoY Dec</i> Ant: 0.6% Obs: 2.8% China <i>Industrial Profits YoY Dec</i> Ant: 14.5% Obs: 2.3%	Estados Unidos <i>Peticiones iniciales de desempleo Jan 21</i> Esp: 247k Ant: 234k Obs: 259k Reino Unido <i>PIB YoY 4Q A</i> Esp: 2.1% Ant: 2.2% Obs: 2.2% Japón <i>IPC (YoY) Dec</i> Esp: 0.2% Ant: 0.5% Obs: 0.3% Italia <i>Ventas al por menor YoY Nov</i> Esp: 0.3% Ant: -0.2% Obs: 0.8% México <i>Balanza comercial Dec</i> Esp: -150.0m Ant: 200.4m Obs: 28.2m Japón <i>IPC en Tokio YoY Jan</i> Esp: 0.0% Ant: 0.0% Obs: 0.1% Alemania <i>GfK confianza del consumidor Feb</i> Esp: 10.0 Ant: 9.9 Obs: 10.2 Estados Unidos <i>Markit EEUU Servicios PMI Jan P</i> Esp: 54.4 Ant: 53.9 Obs: 55.1 España <i>Tasa de desempleo 4Q</i> Esp: 18.70% Ant: 18.90% Obs: 18.63% Sudáfrica <i>IPP YoY Dec</i> Esp: 6.9% Ant: 6.9% Obs: 7.1%	Estados Unidos <i>PIB anualizado QoQ 4Q A</i> Esp: 2.2% Ant: 3.5% Obs: 1.9% Colombia <i>Tipo de interés a un día Jan 27</i> Esp: 7.25% Ant: 7.50% Obs: 7.50% Italia <i>Índice confianza consumidor Jan</i> Esp: 110.0 Ant: 111.1 Obs: 108.8 Zona Euro <i>Oferta de dinero M3 YoY Dec</i> Esp: 4.9% Ant: 4.8% Obs: 5.0% Francia <i>Confianza del consumidor Jan</i> Esp: 100 Ant: 99 Obs: 100 Colombia <i>Desempleo urbano Dec</i> Esp: 9.6% Ant: 8.7% Obs: 9.8% Estados Unidos <i>PCE principal (QoQ) 4Q A</i> Esp: 1.3% Ant: 1.7% Obs: 1.3% España <i>Ventas al por menor SA YoY Dec</i> Esp: 3.2% Ant: 3.3% Obs: 2.9% Brasil <i>CNI Consumer Confidence Jan</i> Esp: 100.5 Ant: 100.3 Obs: 103.8 Colombia <i>Tasa de desempleo nacional Dec</i> Ant: 7.5% Obs: 8.7%

b. *Semana actual*

LUNES 30 Ene	MARTES 31 Ene	MIÉRCOLES 01 Feb	JUEVES 02 Feb	VIERNES 03 Feb
<p>Japón Desempleo Dec Esp: 3.1% Ant: 3.1%</p> <p>Alemania IPC YoY Jan P Esp: 2.0% Ant: 1.7%</p> <p>Zona Euro Confianza del consumidor Jan F Esp: -4.9 Ant: -4.9</p> <p>España PIB YoY 4Q P Esp: 3.0% Ant: 3.2%</p> <p>Japón Producción industrial YoY Dec P Esp: 3.0% Ant: 4.6%</p> <p>Chile Ventas al por menor YoY Dec Esp: 4.9% Ant: 5.0%</p> <p>Reino Unido GfK confianza del consumidor Jan Esp: -8 Ant: -7</p> <p>Zona Euro Confianza económica Jan Esp: 107.8 Ant: 107.8</p> <p>Estados Unidos PCE central YoY Dec Esp: 1.7% Ant: 1.6%</p> <p>Estados Unidos PCE deflactor YoY Dec Esp: 1.7% Ant: 1.4%</p> <p>Chile Producción manufacturera YoY Dec Esp: -1.3% Ant: -2.1%</p> <p>Zona Euro Confianza industrial Jan Esp: 0.2 Ant: 0.1</p> <p>Chile Producción industrial YoY Dec Ant: -1.4%</p> <p>Japón BOJ Long-Term Policy Rate Jan 31 Ant: 0.000%</p>	<p>México PIB NSA YoY 4Q P Ant: 2.0%</p> <p>Indonesia IPC YoY Jan Ant: 3.02%</p> <p>Francia IPC YoY Jan P Esp: 1.0% Ant: 0.6%</p> <p>Chile Tasa de desempleo Dec Esp: 6.1% Ant: 6.2%</p> <p>Sudáfrica Balanza comercial Rand Dec Esp: 6.1b Ant: -1.1b</p> <p>Zona Euro PIB SA YoY 4Q A Esp: 1.7% Ant: 1.7%</p> <p>España IPC YoY Jan P Esp: 2.4% Ant: 1.6%</p> <p>Francia PIB YoY 4Q A Esp: 1.2% Ant: 1.0%</p> <p>Zona Euro Estimación de IPC YoY Jan Esp: 1.5% Ant: 1.1%</p> <p>Zona Euro Tasa de desempleo Dec Esp: 9.8% Ant: 9.8%</p> <p>Brasil Balanza fiscal primaria Dec Esp: -74.5b Ant: -39.1b</p> <p>España IPC central YoY Jan P Esp: 1.0% Ant: 1.0%</p> <p>Italia Tasa de desempleo Dec P Esp: 11.8% Ant: 11.9%</p> <p>Brasil Tasa de desempleo nacional Dec Esp: 11.9% Ant: 11.9%</p> <p>España Balanza cuenta corriente Nov Ant: 2.0b</p>	<p>Perú IPC YoY Jan Ant: 3.23%</p> <p>Estados Unidos FOMC Decisión de tipo (techo) feb-01 Esp: 0.75% Ant: 0.75%</p> <p>Estados Unidos ISM manufacturero Jan Esp: 55.0 Ant: 54.7</p> <p>Brasil Producción industrial YoY Dec Esp: -0.1% Ant: -1.1%</p> <p>Zona Euro Markit Eurozona fabricación PMI Jan F Esp: 55.1 Ant: 55.1</p> <p>Estados Unidos Markit EEUU fabricación PMI Jan F Esp: 55.1 Ant: 55.1</p> <p>Estados Unidos ADP Cambio de empleo Jan Esp: 165k Ant: 153k</p> <p>Estados Unidos FOMC Decisión de tipo (piso) feb-01 Esp: 0.50% Ant: 0.50%</p>	<p>Reino Unido Tipo bancario Banco de Inglaterra feb-02 Esp: 0.250% Ant: 0.250%</p> <p>Estados Unidos Petición inicial de desempleo Jan 28 Esp: 250k Ant: 259k</p> <p>China Fab PMI de China Caixin Jan Esp: 51.8 Ant: 51.9</p> <p>Reino Unido BOE Objetivo de compra de activo Feb Esp: 435b Ant: 435b</p> <p>Zona Euro IPP YoY Dec Esp: 1.2% Ant: 0.1%</p> <p>Reino Unido BOE Corporate Bond Target Feb Esp: 10b Ant: 10b</p> <p>Rusia PIB YOY 2016 Ant: -3.7%</p>	<p>Estados Unidos Cambio en nóminas no agrícolas Jan Esp: 170k Ant: 156k</p> <p>Estados Unidos Tasa de desempleo Jan Esp: 4.7% Ant: 4.7%</p> <p>Rusia Tipo clave feb-03 Esp: 10.00% Ant: 10.00%</p> <p>Zona Euro Markit PMI Composite Eurozona Jan F Esp: 54.3 Ant: 54.3</p> <p>Francia Markit PMI Composite Francia Jan F Esp: 53.8 Ant: 53.8</p> <p>Italia Markit/ADACI Italia Composite PMI Jan Esp: 53.0 Ant: 52.9</p> <p>Reino Unido Markit/CIPS RU Composite PMI Jan Esp: 56.0 Ant: 56.7</p> <p>Zona Euro Markit Eurozona Servicios PMI Jan F Esp: 53.6 Ant: 53.6</p> <p>Alemania Markit/BME Alemania Composite PMI Jan F Esp: 54.7 Ant: 54.7</p> <p>España Markit PMI Composite España Jan Esp: 55.1 Ant: 55.5</p> <p>Zona Euro Ventas al por menor YoY Dec Esp: 1.8% Ant: 2.3%</p>

ANEXO 1: OPERACIONES DE MERCADO ABIERTO

Cuadro 1

Saldos Contables de OMAS del Banco de la República			
Cifras en miles de millones de pesos			
	30-jun-17	31-jul-17	Diferencia Mes Anterior
I. Operaciones Definitivas 1/	10,144.8	9,914.0	230.8
A. Tes clase A	0	0	0.0
B. Tes clase B	10,144.8	9,914.0	230.8
C. TES ley 546	0	0	0.0
D. Títulos Fogafin	0	0	0.0
Títulos Hipotecarios Clase A	0	0	0.0
Títulos Hipotecarios Clase B	0	0	0.0
Títulos Hipotecarios Clase C	0	0	0.0
TítulosCapitalización Banca Pública	0	0	0.0
II. Operaciones Transitorias	5,478	5,336	141.9
E. Expansión transitoria	5,478	5,336	141.9
Repos a 1 día	5,478	5,336	141.9
Repos a 7 días	0	0	0.0
Repos a 60 días	0	0	0.0
Repos a 90 días	0	0	0.0
Repos a 120 días	0	0	0.0
F. Contracción transitoria	0	0	0.0
Repo reversa	0	0	0.0
Total (I + II)	15,623	15,250	372.7

Fuente: Banco de la República

1/. Corresponde al valor presente de los saldos de los títulos en el portafolio del BR valorados a tasas de mercado.

Cuadro 2

Total saldo de operaciones de mercado abierto por plazos al vencimiento al 04-ago-2017
Montos en miles de millones

	PLAZO					TOTAL	VARIACION	
	4	7	8	14	32		SEMANAL	AÑO CORRIDO
DEPÓSITOS CONTRACCION	39.86	0.00	0.00	0.00	0.00	39.86	-70.76	36.86
SUBASTA	0.00	0.00	0.00	0.00	0.00	0.00	0.00	0.00
VENTANILLA	39.86	0.00	0.00	0.00	0.00	39.86	-70.76	-312.77
REPOS EXPANSION (REPO B.R.)	4,948.96	0.00	0.00	0.00	0.00	4,948.960	572.69	-1,958.64
SUBASTA	4,948.96	0.00	0.00	0.00	0.00	4,948.96	1,017.69	-1,958.64
VENTANILLA	0.00	0.00	0.00	0.00	0.00	0.00	-170.00	0.00
OVERNIGHT	0.00	0.00	0.00	0.00	0.00	0.00	-275.00	0.00
APOYO TRANSITORIO	0.00	0.00	0.00	0.00	0.00	0.00	0.00	0.00
SUBASTA						0.00	0.00	0.00
VENTANILLA						0.00	0.00	0.00

Fuente: DFV

Cuadro 3

Banco de la República Sección Mesa de Dinero MILES DE MILLONES DE \$												
COMPOSICION DEL SALDO DE LAS OPERACIONES DE MERCADO ABIERTO												
FECHA	OPERACIONES DE CONTRACCIÓN			OPERACIONES DE EXPANSIÓN				OPERACIONES DEFINITIVAS			TOTAL OMAS	
	SUBASTA	VENTANILLA	SALDO	REPOS ENTIDADES FINANCIERAS				SALDO POSICIÓN NETA TES B	CAMBIO EN POSICIÓN NETA (COMPRAS DEF. - VENCIMIENTOS)	SALDO	Δ SEMANAL	
				SUBASTA	VENTANILLA	OVERNIGHT	SALDO				ABS.	%
21/10/2016	0.00	58.27	58.27	5213.02	15.00	2.56	5230.58	2492.27	0.00	-7664.57	2,812	-468.7%
28/10/2016	0.00	45.95	45.95	4856.05	6.50	2.65	4865.20	2492.26	-0.01	-7311.51	353	-87.4%
04/11/2016	0.00	60.63	60.63	2936.10	60.10	2.60	2998.80	2492.26	0.00	-5430.43	1,881	432.8%
11/11/2016	0.00	57.43	57.43	4101.00	3.52	2.60	4107.12	2492.26	0.00	-6541.94	(1,112)	-159.1%
18/11/2016	0.00	51.76	51.76	4205.96	250.00	2.69	4458.65	2492.26	0.00	-6899.14	(357)	-67.9%
25/11/2016	0.00	235.15	235.15	3797.74	0.00	2.40	3800.14	2492.26	0.00	-6057.25	842	-335.7%
02/12/2016	0.00	95.26	95.26	4139.70	0.00	32.65	4172.35	2492.26	0.00	-6569.34	(512)	-160.8%
09/12/2016	0.00	19.02	19.02	5930.98	0.00	2.69	5933.67	2492.26	0.00	-8406.91	(1,838)	258.8%
16/12/2016	0.00	49.98	49.98	3757.60	0.00	1.45	3759.05	2186.26	-306.00	-5895.33	2,512	-236.7%
23/12/2016	0.00	32.30	32.30	5437.60	0.00	0.00	5437.60	2186.26	0.00	-7591.56	(1,696)	-167.5%
29/12/2016	0.00	83.19	83.19	5813.22	0.00	0.00	5813.22	2186.26	0.00	-7916.29	(325)	-80.9%
06/01/2017	0.00	69.51	69.51	3821.05	0.00	0.00	3821.05	2186.26	0.00	-5937.80	1,978	-709.3%
13/01/2017	0.00	41.48	41.48	2419.30	0.00	0.00	2419.30	2186.26	0.00	-4564.07	1,374	-30.6%
20/01/2017	0.00	62.20	62.20	3728.75	2.50	0.42	3731.67	2186.26	0.00	-5855.73	(1,292)	-194.0%
27/01/2017	0.00	463.27	463.27	2985.48	150.00	20.68	3156.16	2086.33	-99.92	-4779.22	1,077	-183.3%
03/02/2017	0.00	52.67	52.67	4835.25	12.00	0.40	4847.65	2086.33	0.00	-6881.31	(2,102)	-295.3%
10/02/2017	0.00	32.12	32.12	5959.30	70.00	0.68	6029.98	2086.33	0.00	-8084.19	(1,203)	-42.8%
17/02/2017	0.00	39.09	39.09	6640.57	0.00	1.08	6641.65	2086.33	0.00	-8688.89	(605)	-49.7%
24/02/2017	0.00	77.24	77.24	1859.28	0.00	1.10	1860.38	2086.33	0.00	-3869.47	4,819	-897.0%
03/03/2017	0.00	50.65	50.65	3896.09	0.00	1.30	3897.39	2086.33	0.00	-5933.08	(2,064)	-142.8%
10/03/2017	0.00	57.87	57.87	3996.84	10.00	0.00	4006.84	2084.16	-2.17	-6033.13	(100)	-95.2%
17/03/2017	0.00	83.58	83.58	2861.37	8.50	0.35	2870.22	1809.16	-275.00	-4595.80	1,437	-1536.6%
24/03/2017	0.00	353.53	353.53	3642.86	0.00	21.65	3664.51	1809.16	0.00	-5120.14	(524)	-136.5%
31/03/2017	0.00	135.40	135.40	6319.73	0.00	1.37	6321.10	1806.97	-2.19	-7992.68	(2,873)	447.8%
07/04/2017	0.00	49.04	49.04	2725.66	0.00	1.44	2727.10	1806.97	0.00	-4485.02	3,508	-222.1%
12/04/2017	0.00	29.87	29.87	3520.30	0.00	1.44	3521.73	1806.97	0.00	-5298.84	(814)	-123.2%
21/04/2017	0.00	15.54	15.54	2467.27	0.00	1.21	2468.48	1804.29	-2.68	-4257.23	1,042	-228.0%
28/04/2017	0.00	26.57	26.57	5280.65	40.00	1.06	5321.71	1801.93	-2.36	-7097.07	(2,840)	-372.6%
05/05/2017	0.00	30.74	30.74	7212.63	15.00	1.34	7228.97	1747.08	-54.85	-8945.31	(1,848)	-34.9%
12/05/2017	0.00	32.27	32.27	7259.52	0.00	1.34	7260.86	1745.41	-1.67	-8974.00	(29)	-98.4%
19/05/2017	0.00	36.53	36.53	6317.98	4.00	1.09	6323.07	1792.61	47.20	-8079.15	895	-3218.5%
26/05/2017	0.00	12.59	12.59	6736.15	10.00	1.37	6747.52	1792.61	0.00	-8527.55	(448)	-150.1%
02/06/2017	0.00	6.67	6.67	6630.47	0.00	1.40	6631.87	1792.61	0.00	-8417.81	110	-124.5%
09/06/2017	0.00	63.05	63.05	2422.56	0.00	1.38	2423.94	1792.61	0.00	-4153.50	4,264	3786.0%
16/06/2017	0.00	56.97	56.97	4980.60	0.00	0.00	4980.60	1792.61	0.00	-6716.24	(2,563)	-160.1%
23/06/2017	0.00	70.76	70.76	4696.60	0.00	1.43	4698.03	1792.61	0.00	-6419.88	296	-111.6%
30/06/2017	0.00	84.73	84.73	5326.59	150.20	1.43	5478.22	1792.61	0.00	-7186.10	(766)	-358.5%
07/07/2017	0.00	42.24	42.24	5730.19	0.00	1.43	5731.62	1792.61	0.00	-7482.00	(296)	-61.4%
14/07/2017	0.00	94.49	94.49	5414.76	0.00	5.03	5419.79	1792.61	0.00	-7117.91	364	-223.0%
21/07/2017	0.00	22.01	22.01	6372.66	0.00	1.43	6374.09	1792.61	0.00	-8144.70	(1,027)	-382.0%
28/07/2017	0.00	110.63	110.63	3931.27	170.00	275.00	4376.27	1792.61	0.00	-6058.26	2,086	-303.2%
04/08/2017	0.00	39.86	39.86	4948.96	0.00	0.00	4948.96	1792.61	0.00	-6701.71	(643)	-130.8%

Montos en miles de millones

1. Expansión Transitoria (millones de pesos \$)

Tipo	Plazo	DIA	CUPO	APROBADAS							
				PRESENTADAS			APROBADAS		EXCESO		VARIACION SEMANAL
				MONTO	MINIMA	MAXIMA	MONTO	TASA *	DEMANDA	ABSOLUTA	(%)
Subasta	1 Día	lunes, 31 de jul 2017	8,400,000	5,240,280	5.50%	6.50%	5,240,280	5.50%	0	0	0.00%
		martes, 01 de ago 2017	8,400,000	4,675,940	5.50%	6.50%	4,675,940	5.50%	0	0	0.00%
		miércoles, 02 de ago 2017	8,400,000	5,004,950	5.50%	6.50%	5,004,950	5.50%	0	0	0.00%
		jueves, 03 de ago 2017	8,400,000	5,552,607	5.50%	6.50%	5,552,607	5.50%	0	0	0.00%
		viernes, 04 de ago 2017	8,400,000	4,948,960	5.50%	6.50%	4,948,960	5.50%	0	0	0.00%
TOTAL			42,000,000	25,422,737			25,422,737	5.50%	0	25,422,736.90	0.00
Ventanilla	1 Día	lunes, 31 de jul 2017	0	96,000	6.50%	6.50%	96,000	6.50%	0	0	0.00%
		martes, 01 de ago 2017	0	5,000	6.50%	6.50%	5,000	6.50%	0	0	0.00%
		miércoles, 02 de ago 2017							0	0	0.00%
		jueves, 03 de ago 2017							0	0	0.00%
		viernes, 04 de ago 2017							0	0	0.00%
TOTAL			0	101,000			101,000	6.50%	0	101,000.00	0.00
Overnight Faltante de Compensación	1 Día	lunes, 31 de jul 2017							0	0	0.00%
		martes, 01 de ago 2017							0	0	0.00%
		miércoles, 02 de ago 2017							0	0	0.00%
		jueves, 03 de ago 2017							0	0	0.00%
		viernes, 04 de ago 2017							0	0	0.00%
TOTAL			0	0			0	0.00%	0	0.00	0.00
Overnight por 1 Día Intradía	1 Día	lunes, 31 de jul 2017							0	0	0.00%
		martes, 01 de ago 2017	0	21,000	7.50%	7.50%	21,000	7.50%	0	0	0.00%
		miércoles, 02 de ago 2017							0	0	0.00%
		jueves, 03 de ago 2017	0	5,000	7.50%	7.50%	5,000	7.50%	0	0	0.00%
		viernes, 04 de ago 2017							0	0	0.00%
TOTAL			0	26,000			26,000	7.50%	0	26,000.00	0.00
Subasta	7 Días	lunes, 31 de jul 2017							0	0	0.00%
		martes, 01 de ago 2017							0	0	0.00%
		miércoles, 02 de ago 2017							0	0	0.00%
		jueves, 03 de ago 2017							0	0	0.00%
		viernes, 04 de ago 2017							0	0	0.00%
TOTAL			0	0			0	0.00%	0	0.00	0.00
Subasta	14 Días	lunes, 31 de jul 2017							0	0	0.00%
		martes, 01 de ago 2017							0	0	0.00%
		miércoles, 02 de ago 2017							0	0	0.00%
		jueves, 03 de ago 2017							0	0	0.00%
		viernes, 04 de ago 2017							0	0	0.00%
TOTAL			0	0			0	0.00%	0	0.00	0.00
Subasta	30 Días	TOTAL		0	0			0	0.00%	0	0.00
Subasta	120 Días	TOTAL		0	0			0	0.00%	0	0.00
Ventanilla	14 Días	TOTAL		0	0			0	0.00%	0	0.00
TOTAL			25,549,736.90	0.0	0.0			25,549,736.90	0.00%	0	0.00

2. Contracción Transitoria (millones de pesos \$)

Tipo	Plazo	DIA	CUPO	APROBADAS							
				PRESENTADAS			APROBADAS		EXCESO		VARIACION SEMANAL
				MONTO	MINIMO	MAXIMO	MONTO	CORTE *	DEMANDA	ABSOLUTA	(%)
Ventanilla	1 Día	lunes, 31 de jul 2017	0	80,455	4.50%	4.50%	80,455	4.50%	0	0	0.00%
		martes, 01 de ago 2017	0	233,359	4.50%	4.50%	233,359	4.50%	0	0	0.00%
		miércoles, 02 de ago 2017	0	47,040	4.50%	4.50%	47,040	4.50%	0	0	0.00%
		jueves, 03 de ago 2017	0	80,236	4.50%	4.50%	80,236	4.50%	0	0	0.00%
		viernes, 04 de ago 2017	0	39,862	4.50%	4.50%	39,862	4.50%	0	0	0.00%
TOTAL			480,952			480,952		0	480,952.00	0.00	
Subasta	7 Días	lunes, 31 de jul 2017							0	0	0.00%
		martes, 01 de ago 2017							0	0	0.00%
		miércoles, 02 de ago 2017							0	0	0.00%
		jueves, 03 de ago 2017							0	0	0.00%
		viernes, 04 de ago 2017							0	0	0.00%
TOTAL			0	0			0	0.00%	0	0.00	0.00
Subasta	14 Días	lunes, 31 de jul 2017							0	0	0.00%
		martes, 01 de ago 2017							0	0	0.00%
		miércoles, 02 de ago 2017							0	0	0.00%
		jueves, 03 de ago 2017							0	0	0.00%
		viernes, 04 de ago 2017							0	0	0.00%
TOTAL			0	0			0	0.00%	0	0.00	0.00
Subasta	30 Días	TOTAL		0	0			0	0.00%	0	0.00
Subasta	62 Días	TOTAL		0	0			0	0.00%	0	0.00
Subasta	90 Días	TOTAL		0	0			0	0.00%	0	0.00
TOTAL			480,952.00			480,952.00		0	0.00	0.00	0.00

* Tasa Efectiva anual
Fuente: DFV, DODM

ANEXO 2: AGREGADOS MONETARIOS

CUADRO 5

M3 PÚBLICO Y PRIVADO¹
(Miles de millones de pesos)

	diciembre		junio		diciembre		abril		mayo	
	2014	2015	2014	2015	2015	2016	2016	2017	2016	2017
	%		%		%		%		%	
M3 Privado	318,845	368,206	294,767	328,833	368,206	395,365	368,572	394,063	367,820	394,836
Efectivo	45,508	53,928	37,583	43,800	53,928	55,542	48,283	48,429	47,963	47,935
PSE	273,337	314,278	257,183	285,033	314,278	339,823	320,290	345,633	319,856	346,901
Ctas. Ctes.	35,184	38,844	30,336	33,039	38,844	36,148	33,679	32,284	32,004	33,109
CDT	100,009	114,727	94,444	109,022	114,727	144,698	129,230	152,317	133,908	153,817
Ahorro	113,906	136,588	110,032	118,709	136,588	131,554	133,143	130,961	130,319	132,559
Otros	24,237	24,118	22,372	24,264	24,118	27,423	24,238	30,072	23,626	27,416
M3 Público	52,574	46,295	56,806	56,800	46,295	49,782	52,658	55,749	52,051	50,611
Ctas. Ctes.	13,256	10,442	13,926	13,075	10,442	10,153	11,110	10,559	10,823	9,392
CDT	6,342	6,033	6,714	8,223	6,033	5,884	6,220	7,168	6,289	7,351
Ahorro	23,788	19,784	28,174	27,186	19,784	24,014	26,775	28,607	26,764	25,505
Fiduciarios	5,253	5,578	5,547	5,471	5,578	5,920	6,207	7,149	5,890	6,247
Otros	3,936	4,458	2,445	2,845	4,458	3,812	2,345	2,265	2,285	2,116
M3 Total	371,418	414,501	351,572	385,633	414,501	445,147	421,230	449,812	419,871	445,447

CARTERA PÚBLICA Y PRIVADA²

(Miles de millones de pesos)

Cartera Bruta	315,401	342,073	295,343	319,066	342,073	399,182	376,353	407,078	381,279	409,818
Pública	14,942	15,552	14,259	14,078	15,552	16,594	18,219	16,258	18,429	16,087
Privada	300,459	326,521	281,084	304,988	326,521	382,588	358,134	390,820	362,851	393,730

¹ Variación anual. A partir de entrada en vigencia de las NIF en enero de 2015, las variaciones con respecto a los datos del 2014 tienen un efecto estadístico por cambios de metodología.

² Variación anual - para la cartera pública y privada, incluye Leasing Financiero

Fuente: Banco de la República, cálculos con información de Balances y del formato 338 de la Superintendencia Financiera.

CUADRO 6
Portafolio Financiero del Sector Real en ml
(Miles de Millones de pesos)

AÑO	MES	TOTAL SECTOR REAL								
		TOTAL			SECTOR PUBLICO			SECTOR PRIVADO ¹		
		M3	TES	M3 + TES	M3	TES	TOTAL	M3	TES	TOTAL
2006	diciembre	132,740.1	64,184.7	196,924.8	23,061.2	30,872.4	53,933.6	109,678.9	33,312.3	142,991.2
2007	diciembre	156,820.1	71,221.9	228,041.9	24,129.7	31,221.9	55,351.6	132,690.4	40,000.0	172,690.4
2008	diciembre	183,455.2	82,331.7	265,787.0	29,448.4	36,925.8	66,374.2	154,006.8	45,405.9	199,412.7
2009	diciembre	197,491.3	86,560.0	284,051.3	30,180.5	36,444.8	66,625.3	167,310.7	50,115.2	217,425.9
2010	diciembre	219,828.3	101,942.8	321,771.1	33,088.8	40,159.4	73,248.2	186,739.5	61,783.5	248,523.0
2011	diciembre	259,929.7	110,967.9	370,897.6	37,698.6	42,480.6	80,179.2	222,231.1	68,487.3	290,718.4
2012	diciembre	300,208.6	113,374.9	413,583.5	43,024.8	41,748.0	84,772.8	257,183.8	71,626.9	328,810.7
2013	diciembre	341,304.2	128,429.9	469,734.1	51,428.4	45,315.1	96,743.5	289,875.8	83,114.8	372,990.6
2014	diciembre	371,418.5	146,828.4	518,246.9	52,573.7	44,626.8	97,200.5	318,844.8	102,201.5	421,046.4
2015	enero	369,437.5	149,769.1	519,206.6	52,679.0	43,080.7	95,759.7	316,758.5	106,688.4	423,446.9
	febrero	377,839.1	149,540.6	527,379.7	53,557.9	42,504.4	96,062.3	324,281.2	107,036.2	431,317.4
	marzo	379,427.8	151,782.6	531,210.4	56,294.6	43,431.6	99,726.2	323,133.2	108,351.0	431,484.2
	abril	377,255.0	154,950.0	532,205.1	57,420.3	44,062.5	101,482.8	319,834.7	110,887.5	430,722.3
	mayo	381,806.8	159,831.3	541,638.1	55,403.4	49,002.9	104,406.3	326,403.4	110,828.4	437,231.8
	junio	385,633.0	161,124.5	546,757.5	56,800.1	51,328.6	108,128.7	328,833.0	109,795.9	438,628.9
	julio	390,371.1	161,227.3	551,598.4	57,728.8	49,337.7	107,066.5	332,642.3	111,889.6	444,531.9
	agosto	396,318.9	163,473.9	559,792.8	57,880.7	52,274.6	110,155.3	338,438.2	111,199.4	449,637.6
	septiembre	394,484.1	166,401.6	560,885.7	54,273.8	51,592.2	105,865.9	340,210.3	114,809.4	455,019.7
	octubre	403,232.0	157,695.8	560,927.9	54,211.8	47,468.4	101,680.2	349,020.2	110,227.4	459,247.6
	noviembre	405,820.9	157,063.2	562,884.1	53,170.7	47,243.2	100,413.9	352,650.1	109,820.0	462,470.1
	diciembre	414,501.0	157,017.5	571,518.4	46,294.7	45,977.4	92,272.1	368,206.3	111,040.0	479,246.3
2016	enero	413,551.3	157,155.3	570,706.5	48,802.3	46,293.9	95,096.1	364,749.0	110,861.4	475,610.4
	febrero	419,307.0	158,163.4	577,470.4	48,905.2	46,676.2	95,581.5	370,401.7	111,487.2	481,889.0
	marzo	420,329.9	156,986.4	577,316.3	49,358.9	42,308.3	91,667.2	370,971.0	114,678.1	485,649.1
	abril	421,230.0	161,122.4	582,352.4	52,657.6	42,838.4	95,496.0	368,572.4	118,284.0	486,856.4
	mayo	419,871.2	165,509.6	585,380.7	52,051.5	44,379.2	96,430.7	367,819.7	121,130.4	488,950.1
	junio	424,745.7	167,483.3	592,229.0	52,385.1	45,933.2	98,318.3	372,360.6	121,550.1	493,910.7
	julio	429,005.2	172,835.5	601,840.7	53,400.9	46,836.3	100,237.2	375,604.3	125,999.2	501,603.5
	agosto	424,795.2	175,294.2	600,089.4	52,396.4	44,745.1	97,141.5	372,398.7	130,549.1	502,947.8
	septiembre	394,484.1	166,401.6	560,885.7	54,273.8	51,592.2	105,865.9	340,210.3	114,809.4	455,019.7
	octubre	403,232.0	157,695.8	560,927.9	54,211.8	47,468.4	101,680.2	349,020.2	110,227.4	459,247.6
	noviembre	405,820.9	157,063.2	562,884.1	53,170.7	47,243.2	100,413.9	352,650.1	109,820.0	462,470.1
	diciembre	414,501.0	157,017.5	571,518.4	46,294.7	45,977.4	92,272.1	368,206.3	111,040.0	479,246.3
2017	enero	413,551.3	157,155.3	570,706.5	48,802.3	46,293.9	95,096.1	364,749.0	110,861.4	475,610.4
	febrero	419,307.0	158,163.4	577,470.4	48,905.2	46,676.2	95,581.5	370,401.7	111,487.2	481,889.0
	marzo	420,329.9	156,986.4	577,316.3	49,358.9	42,308.3	91,667.2	370,971.0	114,678.1	485,649.1
	abril	421,230.0	161,122.4	582,352.4	52,657.6	42,838.4	95,496.0	368,572.4	118,284.0	486,856.4
	mayo	419,871.2	165,509.6	585,380.7	52,051.5	44,379.2	96,430.7	367,819.7	121,130.4	488,950.1

Portafolio Financiero del Sector Real en ml
(% Variaciones)

AÑO	MES	TOTAL SECTOR REAL								
		TOTAL			SECTOR PUBLICO			SECTOR PRIVADO ¹		
		M3	TES	M3 + TES	M3	TES	TOTAL	M3	TES	TOTAL
2007	diciembre	18.1%	11.0%	15.8%	4.6%	1.1%	2.6%	21.0%	20.1%	20.8%
2008	diciembre	17.0%	15.6%	16.6%	22.0%	18.3%	19.9%	16.1%	13.5%	15.5%
2009	diciembre	7.7%	5.1%	6.9%	2.5%	-1.3%	0.4%	8.6%	10.4%	9.0%
2010	diciembre	11.3%	17.8%	13.3%	9.6%	10.2%	9.9%	11.6%	23.3%	14.3%
2011	diciembre	18.2%	8.9%	15.3%	13.9%	5.8%	9.5%	19.0%	10.9%	17.0%
2012	diciembre	15.5%	2.2%	11.5%	14.1%	-1.7%	5.7%	15.7%	4.6%	13.1%
2013	diciembre	13.7%	13.3%	13.6%	19.5%	8.5%	14.1%	12.7%	16.0%	13.4%
2014	diciembre	8.8%	14.3%	10.3%	2.2%	-1.5%	0.5%	10.0%	23.0%	12.9%
2015	enero	9.1%	14.9%	10.7%	2.8%	-10.2%	-3.5%	10.2%	29.5%	14.5%
	febrero	8.8%	13.9%	10.2%	2.5%	-11.5%	-4.2%	9.9%	28.6%	14.0%
	marzo	9.8%	13.5%	10.8%	6.3%	-6.8%	0.2%	10.4%	24.4%	13.6%
	abril	9.2%	9.7%	9.3%	2.8%	-14.1%	-5.3%	10.4%	23.2%	13.4%
	mayo	10.3%	12.7%	11.0%	8.3%	0.7%	4.6%	10.7%	19.0%	12.7%
	junio	9.7%	11.5%	10.2%	0.0%	3.5%	1.6%	11.6%	15.7%	12.6%
	julio	10.5%	8.8%	10.0%	2.2%	-4.1%	-0.8%	12.1%	15.7%	13.0%
	agosto	11.2%	8.9%	10.5%	3.4%	5.0%	4.1%	12.6%	10.9%	12.2%
	septiembre	11.5%	12.2%	11.7%	0.1%	6.0%	2.9%	13.6%	15.2%	14.0%
	octubre	11.8%	5.1%	9.8%	-5.4%	-2.0%	-3.8%	15.0%	8.6%	13.4%
	noviembre	10.5%	6.1%	9.2%	-9.2%	1.0%	-4.7%	14.2%	8.4%	12.8%
	diciembre	11.6%	6.9%	10.3%	-11.9%	3.0%	-5.1%	15.5%	8.6%	13.8%
2016	enero	11.9%	4.9%	9.9%	-7.4%	7.5%	-0.7%	15.2%	3.9%	12.3%
	febrero	11.0%	5.8%	9.5%	-8.7%	9.8%	-0.5%	14.2%	4.2%	11.7%
	marzo	10.8%	3.4%	8.7%	-12.3%	-2.6%	-8.1%	14.8%	5.8%	12.6%
	abril	11.7%	4.0%	9.4%	-8.3%	-2.8%	-5.9%	15.2%	6.7%	13.0%
	mayo	10.0%	3.6%	8.1%	-6.1%	-9.4%	-7.6%	12.7%	9.3%	11.8%
	junio	10.1%	3.9%	8.3%	-7.8%	-10.5%	-9.1%	13.2%	10.7%	12.6%
	julio	9.9%	7.2%	9.1%	-7.5%	-5.1%	-6.4%	12.9%	12.6%	12.8%
	agosto	11.2%	8.9%	10.5%	3.4%	5.0%	4.1%	12.6%	10.9%	12.2%
	septiembre	11.5%	12.2%	11.7%	0.1%	6.0%	2.9%	13.6%	15.2%	14.0%
	octubre	11.8%	5.1%	9.8%	-5.4%	-2.0%	-3.8%	15.0%	8.6%	13.4%
	noviembre	10.5%	6.1%	9.2%	-9.2%	1.0%	-4.7%	14.2%	8.4%	12.8%
	diciembre	11.6%	6.9%	10.3%	-11.9%	3.0%	-5.1%	15.5%	8.6%	13.8%
2017	enero	11.9%	4.9%	9.9%	-7.4%	7.5%	-0.7%	15.2%	3.9%	12.3%
	febrero	11.0%	5.8%	9.5%	-8.7%	9.8%	-0.5%	14.2%	4.2%	11.7%
	marzo	10.8%	3.4%	8.7%	-12.3%	-2.6%	-8.1%	14.8%	5.8%	12.6%
	abril	11.7%	4.0%	9.4%	-8.3%	-2.8%	-5.9%	15.2%	6.7%	13.0%
	mayo	10.0%	3.6%	8.1%	-6.1%	-9.4%	-7.6%	12.7%	9.3%	11.8%
	junio	10.1%	3.9%	8.3%	-7.8%	-10.5%	-9.1%	13.2%	10.7%	12.6%
	julio	9.9%	7.2%	9.1%	-7.5%	-5.1%	-6.4%	12.9%	12.6%	12.8%
	agosto	11.2%	8.9%	10.5%	3.4%	5.0%	4.1%	12.6%	10.9%	12.2%
	septiembre	11.5%	12.2%	11.7%	0.1%	6.0%	2.9%	13.6%	15.2%	14.0%
	octubre	11.8%	5.1%	9.8%	-5.4%	-2.0%	-3.8%	15.0%	8.6%	13.4%
	noviembre	10.5%	6.1%	9.2%	-9.2%	1.0%	-4.7%	14.2%	8.4%	12.8%
	diciembre	11.6%	6.9%	10.3%	-11.9%	3.0%	-5.1%	15.5%	8.6%	13.8%

¹No incluye los TES del sector financiero
Fuente: cálculos DTIE con base en DfV, Banco de la República.

ANEXO 3: CARTERA

CUADRO 1

Evolucion de la Cartera Bruta Total¹

Semana	Fecha	Cartera M/L			Cartera M/E en pesos			Cartera Total 1/			Cartera M/E en US\$1/ (Millones)		
		MM\$		Var. %	MM\$		Var. %	MM\$		Var. %	(Millones)		Var. %
		2016	2017	Anual	2016	2017	Anual	2016	2017	Anual	2016	2017	Anual
1	ene-06	348,341.7	380,350.0	9.2	26,523.7	21,326.4	-19.6	374,865.4	401,676.3	7.2	8,115.3	7,306.0	-10.0
2	ene-13	347,552.0	380,069.3	9.4	26,660.7	21,388.1	-19.8	374,212.8	401,457.4	7.3	8,093.9	7,284.9	-10.0
3	ene-20	348,545.3	380,124.9	9.1	26,606.7	21,179.7	-20.4	375,152.0	401,304.7	7.0	8,107.5	7,233.7	-10.8
4	ene-27	349,531.6	380,651.6	8.9	26,550.9	21,156.4	-20.3	376,082.5	401,808.0	6.8	8,076.8	7,220.2	-10.6
5	feb-03	348,839.6	381,077.9	9.2	26,930.1	20,567.0	-23.6	375,769.7	401,644.8	6.9	8,110.3	7,201.8	-11.2
6	feb-10	350,454.4	381,352.1	8.8	27,405.3	20,532.2	-25.1	377,859.7	401,884.3	6.4	8,037.2	7,199.3	-10.4
7	feb-17	351,906.5	383,140.8	8.9	26,690.0	20,914.5	-21.6	378,596.5	404,055.3	6.7	7,951.1	7,204.9	-9.4
8	feb-24	354,236.3	383,896.6	8.4	25,988.6	20,889.4	-19.6	380,224.9	404,786.0	6.5	7,861.0	7,236.9	-7.9
9	mar-03	353,951.2	384,096.8	8.5	24,894.9	21,568.1	-13.4	378,846.0	405,665.0	7.1	7,870.0	7,243.9	-8.0
10	mar-10	354,846.6	384,379.9	8.3	24,831.8	21,593.4	-13.0	379,678.4	405,973.3	6.9	7,847.9	7,244.1	-7.7
11	mar-17	356,930.5	385,287.6	7.9	23,865.6	21,187.1	-11.2	380,796.2	406,474.7	6.7	7,784.5	7,274.5	-6.6
12	mar-24	356,818.6	385,931.8	8.2	23,638.4	21,155.5	-10.5	380,457.0	407,087.3	7.0	7,728.0	7,295.1	-5.6
13	mar-31	358,572.3	387,319.4	8.0	23,267.4	20,885.5	-10.2	381,839.7	408,204.8	6.9	7,657.6	7,237.9	-5.5
14	abr-07	358,071.2	387,645.5	8.3	23,552.6	20,746.3	-11.9	381,623.8	408,391.8	7.0	7,656.2	7,259.0	-5.2
15	abr-14	359,020.5	387,664.0	8.0	22,993.4	20,891.4	-9.1	382,013.9	408,555.4	6.9	7,666.0	7,272.8	-5.1
16	abr-21	360,329.2	388,365.9	7.8	22,516.5	20,992.9	-6.8	382,845.7	409,358.8	6.9	7,659.5	7,317.4	-4.5
17	abr-28	362,072.2	389,513.7	7.6	21,763.2	21,501.4	-1.2	383,835.4	411,015.1	7.1	7,633.2	7,293.9	-4.4
18	may-05	362,169.1	388,923.6	7.4	22,339.0	21,549.7	-3.5	384,508.1	410,473.2	6.8	7,522.5	7,275.9	-3.3
19	may-12	362,591.2	390,166.1	7.6	22,433.1	21,323.9	-4.9	385,024.3	411,490.0	6.9	7,518.2	7,306.0	-2.8
20	may-19	363,844.6	390,964.5	7.5	23,025.3	21,177.4	-8.0	386,869.9	412,141.8	6.5	7,554.3	7,329.2	-3.0
21	may-26	365,188.0	391,669.4	7.3	23,395.9	21,429.4	-8.4	388,583.9	413,098.9	6.3	7,622.9	7,355.3	-3.5
22	jun-02	365,268.9	392,236.2	7.4	23,055.2	21,253.2	-7.8	388,324.1	413,489.4	6.5	7,640.0	7,342.1	-3.9
23	jun-09	365,941.0	392,959.3	7.4	22,693.2	21,505.0	-5.2	388,634.2	414,464.3	6.6	7,641.2	7,365.8	-3.6
24	jun-16	367,325.1	394,113.9	7.3	22,995.2	21,808.0	-5.2	390,320.2	415,921.8	6.6	7,637.3	7,363.4	-3.6
25	jun-23	368,057.9	394,536.5	7.2	22,653.0	22,299.1	-1.6	390,710.9	416,835.7	6.7	7,619.8	7,406.7	-2.8
26	jun-30	369,219.6	395,604.3	7.1	21,899.8	22,307.5	1.9	391,119.4	417,911.9	6.9	7,514.4	7,312.9	-2.7
27	jul-07	368,863.7	394,114.3	6.8	22,182.3	22,605.8	1.9	391,046.0	416,720.1	6.6	7,512.7	7,309.5	-2.7
28	jul-14	369,624.1	395,002.8	6.9	22,028.3	22,122.2	0.4	391,652.4	417,125.0	6.5	7,535.0	7,326.3	-2.8
29	jul-21	370,196.4	395,489.4	6.8	22,203.0	21,971.0	-1.0	392,399.4	417,460.3	6.4	7,545.2	7,297.5	-3.3
30	jul-28	371,342.6	396,256.4	6.7	23,153.2	21,885.1	-5.5	394,495.8	418,141.5	6.0	7,513.0	7,306.7	-2.7
31	ago-04	371,116.5			22,999.1			394,115.6			7,533.8		
32	ago-11	371,627.3			21,955.9			393,583.2			7,548.4		
33	ago-18	372,019.8			21,582.4			393,602.2			7,526.9		
34	ago-25	373,405.4			21,747.2			395,152.6			7,544.1		
35	sep-01	373,653.7			22,215.5			395,869.2			7,511.4		
36	sep-08	374,638.9			21,770.0			396,409.0			7,508.7		
37	sep-15	375,283.4			22,217.0			397,500.4			7,514.4		
38	sep-22	376,115.1			22,018.9			398,134.0			7,546.0		
39	sep-29	376,473.1			21,718.9			398,192.0			7,541.1		
40	oct-06	374,318.3			21,990.2			396,308.5			7,546.5		
41	oct-13	373,543.4			22,133.1			395,676.5			7,591.1		
42	oct-20	373,831.4			22,459.4			396,290.8			7,628.2		
43	oct-27	375,273.4			22,708.7			397,982.1			7,652.0		
44	nov-03	375,952.4			23,618.2			399,570.6			7,692.2		
45	nov-10	376,674.7			23,997.0			400,671.6			7,740.7		
46	nov-17	376,872.9			24,619.5			401,492.4			7,782.4		
47	nov-24	377,919.0			24,758.6			402,677.6			7,808.7		
48	dic-01	379,346.4			23,424.2			402,770.6			7,652.4		
49	dic-08	379,823.0			22,865.3			402,688.4			7,614.7		
50	dic-15	380,984.4			22,755.9			403,740.2			7,592.4		
51	dic-22	381,617.8			22,685.1			404,302.9			7,570.3		
52	dic-29	381,563.2			21,920.7			403,483.9			7,305.2		

¹ No incluye la cartera de la FDN. Corresponde a Cartera Ajustada

CUADRO 3
Desembolsos y Tasas de Interés Cartera Comercial¹
Moneda Legal

Semana	Fecha 2017	Comercial ²		Ordinario		Preferencial		Tesorería	
		Desembolsos MIM\$ 2016	Tasa de Interés % ³ 2016	Desembolsos MIM\$ 2017	Tasa de Interés % ³ 2017	Desembolsos MIM\$ 2016	Tasa de Interés % ³ 2016	Desembolsos MIM\$ 2017	Tasa de Interés % ³ 2016
1	ene-06	2,193.6	1,420.4	799.5	802.3	1,331.5	588.8	62.6	29.3
2	ene-13	1,533.5	1,593.1	857.9	786.5	603.8	764.5	71.7	42.0
3	ene-20	2,680.6	2,428.5	1,245.8	1,236.5	1,234.3	1,117.3	200.5	74.8
4	ene-27	3,408.5	2,635.6	1,651.2	1,297.8	1,621.5	1,258.4	135.7	79.4
5	feb-03	2,417.9	3,020.1	1,769.1	1,394.1	1,229.7	1,161.4	82.7	89.6
6	feb-10	3,007.7	2,249.2	1,722.2	1,412.3	1,218.5	757.8	67.0	79.1
7	feb-17	3,011.9	3,575.2	1,573.8	2,094.6	1,278.1	1,417.0	160.0	63.6
8	feb-24	4,277.7	2,770.3	1,693.2	1,483.6	2,410.8	1,169.7	173.8	117.1
9	mar-03	2,442.6	2,850.2	1,429.6	1,679.2	939.8	1,005.4	73.2	165.6
10	mar-10	2,397.6	2,104.9	1,248.8	1,209.4	1,011.4	827.4	137.5	68.1
11	mar-17	3,395.6	2,759.6	1,544.1	1,541.6	1,702.3	1,155.9	149.3	62.1
12	mar-24	1,084.8	2,004.0	658.8	1,062.6	393.7	887.0	32.3	54.4
13	mar-31	4,293.7	3,040.9	1,980.6	1,749.2	2,073.0	1,155.6	240.2	136.1
14	abr-07	1,925.9	2,400.2	1,148.3	1,201.3	706.5	1,143.9	71.1	55.0
15	abr-14	2,768.6	1,966.8	1,237.6	762.4	1,407.0	1,172.1	113.9	32.3
16	abr-21	2,641.8	2,722.0	1,271.1	1,289.8	1,283.8	1,342.7	120.9	89.4
17	abr-28	3,114.1	3,425.8	1,610.2	1,684.4	1,610.2	1,575.7	243.9	165.7
18	may-05	2,345.1	1,765.2	1,282.5	1,028.7	968.6	698.8	94.0	36.7
19	may-12	2,232.9	2,797.9	1,106.7	1,286.0	1,049.5	1,404.5	76.8	107.5
20	may-19	2,603.5	3,003.9	1,378.1	1,391.3	1,032.2	1,468.3	193.2	144.3
21	may-26	3,282.5	3,326.3	1,700.0	1,406.7	1,395.7	1,778.7	186.9	140.9
22	jun-02	2,271.1	3,412.7	1,205.8	1,374.8	932.3	1,878.7	133.1	159.2
23	jun-09	2,208.1	2,390.6	1,111.5	1,064.5	1,016.7	1,234.8	79.8	91.3
24	jun-16	3,213.1	3,227.9	1,528.4	1,684.0	1,587.4	1,420.4	97.4	123.5
25	jun-23	3,022.7	2,688.7	1,311.2	1,182.0	1,403.4	1,401.5	261.8	105.2
26	jun-30	3,826.4	4,353.4	2,094.6	1,797.6	1,626.2	2,350.6	105.5	205.3
27	jul-07	1,793.9	1,850.4	959.0	960.6	786.1	821.5	48.8	68.3
28	jul-14	2,460.3	2,269.6	1,315.0	1,216.1	1,027.2	993.1	118.0	60.4
29	jul-21	2,296.4	2,710.4	1,163.2	1,110.2	923.2	1,540.0	210.0	60.2
30	jul-28	3,159.7	3,389.6	1,674.9	1,538.4	1,382.6	1,737.4	102.2	113.7
31	ago-04	2,080.8	13,777	1,220.6	14,933	784.5	12,404	75.7	12,966
32	ago-11	2,557.9	13,088	1,269.7	14,688	1,224.4	11,442	63.7	13,003
33	ago-18	2,382.9	13,255	1,139.1	14,411	1,086.3	157.5	157.5	11,899
34	ago-25	3,662.4	14,522	1,526.2	14,522	1,997.1	12,449	139.2	12,268
35	sep-01	2,886.5	13,799	1,574.7	15,011	961.5	12,332	350.3	12,226
36	sep-08	2,802.8	13,144	1,550.6	14,119	1,133.4	11,966	118.8	10,700
37	sep-15	2,696.1	13,772	1,442.0	14,850	1,152.8	12,338	101.3	12,766
38	sep-22	2,844.3	13,199	1,399.5	14,850	1,222.7	11,866	222.1	11,774
39	sep-29	3,002.2	13,771	1,740.0	14,807	1,158.1	12,077	104.1	12,448
40	oct-06	2,436.8	13,233	1,399.7	14,004	977.0	12,122	60.1	12,344
41	oct-13	2,434.4	13,434	1,376.6	14,040	894.4	12,009	163.4	12,611
42	oct-20	2,036.6	13,332	1,094.0	14,699	867.6	12,165	75.0	11,339
43	oct-27	2,900.6	13,322	1,563.2	14,777	1,188.8	11,663	148.6	11,660
44	nov-03	2,356.2	13,824	1,434.2	14,911	830.4	12,077	91.6	12,458
45	nov-10	2,015.8	13,444	1,090.6	14,750	865.9	11,855	59.3	12,584
46	nov-17	2,197.2	13,582	1,242.4	14,542	877.3	12,311	77.5	12,544
47	nov-24	2,745.6	13,329	1,576.1	14,441	1,029.0	12,033	140.5	11,999
48	dic-01	3,181.4	13,444	1,867.7	14,441	1,179.9	12,033	133.8	12,333
49	dic-08	2,058.0	13,443	1,178.7	14,447	815.6	11,999	63.6	12,577
50	dic-15	3,671.5	13,222	2,092.9	14,144	1,471.9	11,999	106.7	11,533
51	dic-22	4,110.0	12,811	1,951.9	14,148	2,004.9	11,577	153.2	11,577
52	dic-29	4,751.8	12,355	2,191.3	13,655	2,436.0	11,211	124.5	11,617

1/ Incluye leasing financiero
2/ Promedio ponderado por monto de las tasas de los créditos ordinarios, de tesorería y preferenciales. No incluye construcción de vivienda.
3/ Promedio ponderado por monto.
Fuente: Formato 088 de la Superintendencia Financiera.

CUADRO 4
Desembolsos y Tasas de Interés Cartera de Consumo y Tarjeta de crédito ¹
Moneda Legal

Semana	Fecha	Consumo ²				Tarjetas de Crédito ³			
		Desembolsos MM\$		Tasa de interés % ⁴		Desembolsos MM\$		Tasa de interés % ⁴	
		2016	2017	2016	2017	2016	2017	2016	2017
1	ene-06	571	640	18.63	20.71	493	534	28.40	31.77
2	ene-13	542	585	19.17	21.32	473	519	28.50	32.05
3	ene-20	752	825	19.12	21.11	526	560	28.29	31.87
4	ene-27	1,242	1,043	18.09	20.54	501	556	28.19	31.81
5	feb-03	807	1,254	19.08	19.93	514	573	28.28	31.79
6	feb-10	999	1,005	18.37	20.40	465	532	28.14	31.83
7	feb-17	975	1,073	18.56	20.15	487	526	28.07	31.57
8	feb-24	1,287	1,183	18.02	19.71	498	536	28.06	31.56
9	mar-03	1,089	1,510	18.26	19.44	518	556	28.02	31.59
10	mar-10	948	1,035	18.66	20.15	518	573	28.21	31.74
11	mar-17	1,103	1,125	18.62	19.97	510	582	28.36	31.62
12	mar-24	462	971	19.10	20.47	428	535	28.57	31.68
13	mar-31	1,341	1,685	18.22	19.32	549	548	28.27	31.40
14	abr-07	937	1,019	19.09	20.29	517	638	29.25	31.86
15	abr-14	1,051	733	18.99	19.77	537	493	28.80	31.73
16	abr-21	1,043	1,067	18.99	20.21	528	592	29.52	31.69
17	abr-28	1,650	1,611	18.21	19.43	526	597	29.41	31.56
18	may-05	979	782	19.12	20.66	576	567	29.67	31.78
19	may-12	897	1,092	19.05	19.99	549	612	29.46	31.46
20	may-19	1,041	1,184	19.32	19.77	557	607	29.34	31.46
21	may-26	1,435	1,431	18.68	19.46	561	594	29.36	31.34
22	jun-02	1,033	1,231	19.02	19.40	508	600	29.39	31.68
23	jun-09	813	1,046	19.54	19.85	518	596	29.63	31.06
24	jun-16	1,045	1,174	19.25	19.72	601	655	29.59	31.01
25	jun-23	1,057	925	19.01	19.69	621	638	29.40	31.35
26	jun-30	1,483	1,513	19.01	18.88	666	649	29.23	31.28
27	jul-07	746	772	19.61	19.83	625	647	30.24	31.31
28	jul-14	1,007	1,107	19.51	19.56	580	660	30.35	31.18
29	jul-21	839	949	19.70	19.63	565	625	30.32	31.26
30	jul-28	1,591	1,574	18.73	18.92	559	616	30.21	30.89
31	ago-04	928		19.85		578		30.43	
32	ago-11	1,025		19.74		530		30.42	
33	ago-18	808		19.80		542		30.24	
34	ago-25	1,095		19.43		569		30.62	
35	sep-01	1,365		19.11		558		30.51	
36	sep-08	943		19.97		545		30.58	
37	sep-15	1,046		19.80		595		30.46	
38	sep-22	1,070		19.76		554		30.77	
39	sep-29	1,662		19.06		573		30.60	
40	oct-06	923		20.21		558		31.36	
41	oct-13	1,079		19.95		593		31.30	
42	oct-20	870		20.04		555		31.35	
43	oct-27	1,392		19.37		567		31.50	
44	nov-03	1,241		19.66		556		31.46	
45	nov-10	917		20.06		592		31.48	
46	nov-17	897		20.34		583		31.35	
47	nov-24	1,213		19.55		647		31.28	
48	dic-01	1,544		19.04		749		31.41	
49	dic-08	854		19.78		616		31.52	
50	dic-15	1,169		19.55		699		31.48	
51	dic-22	1,247		19.24		810		31.52	
52	dic-29	1,260		19.14		650		31.58	

1/ Incluye leasing financiero.

2/ Incluye créditos en pesos y en UVR.

3/ Promedio ponderado por monto

4/ Corresponde al promedio ponderado por monto de la tasa de los desembolsos en pesos y en UVR. Antes de realizar el promedio ponderado, a la la tasa de interés de los créditos en UVR se les sumó la variación anual de la UVR de la respectiva semana.

Fuente: Formato 088 de la Superintendencia Financiera.

CUADRO 5
Desembolsos y Tasas de Interés Cartera de Microcrédito e Hipotecaria¹
Moneda Legal

Semana	Fecha 2017	Microcrédito				Hipotecaria ²							
		Desembolsos MM\$		Tasa de interés % ³		Desembolsos MM\$		Tasa de interés % ⁴					
		2016	2017	2016	2017	2016	2017	2016	2017				
1	ene-06	46	38	36,27	37,20	12	13	11,22	12,58	124	121	11,65	12,42
2	ene-13	78	67	37,54	38,08	29	38	10,96	11,68	85	113	11,44	12,40
3	ene-20	114	105	37,29	37,79	37	55	10,13	11,57	149	177	11,86	12,40
4	ene-27	148	122	36,63	37,68	56	81	11,15	11,74	194	363	11,55	12,54
5	feb-03	88	118	36,60	37,20	35	65	10,85	11,68	238	139	11,93	12,57
6	feb-10	106	94	36,93	38,62	49	60	10,89	11,17	144	144	11,82	12,44
7	feb-17	115	116	36,84	37,73	62	79	12,33	11,19	240	177	11,95	12,61
8	feb-24	130	123	36,82	37,52	72	86	11,35	11,67	295	258	11,81	12,58
9	mar-03	107	102	36,47	36,13	51	68	11,97	12,02	261	261	11,82	12,52
10	mar-10	101	94	37,38	37,43	36	68	11,94	11,51	188	159	11,98	12,39
11	mar-17	130	112	37,28	37,22	61	93	11,36	11,65	206	235	12,05	12,48
12	mar-24	67	94	37,80	36,76	8	56	12,41	11,28	165	76	12,06	12,42
13	mar-31	126	158	36,71	36,47	49	52	11,66	11,79	395	378	12,05	12,34
14	abr-07	81	74	37,32	36,65	38	52	12,27	11,53	158	134	12,31	12,45
15	abr-14	108	73	37,67	37,84	65	39	11,10	11,44	172	172	12,28	12,37
16	abr-21	118	103	37,43	36,66	59	83	11,55	11,26	175	213	12,05	12,41
17	abr-28	153	160	36,69	36,56	64	91	12,15	11,00	410	421	12,19	12,35
18	may-05	88	77	37,27	36,58	43	57	11,80	11,49	114	151	12,49	12,59
19	may-12	87	112	37,07	37,27	39	82	12,05	10,93	179	130	12,49	12,35
20	may-19	119	120	37,37	37,03	76	78	12,54	10,58	214	204	12,36	12,32
21	may-26	139	137	36,84	36,64	64	96	12,33	10,76	315	315	12,43	12,34
22	jun-02	98	117	36,48	36,19	58	65	12,63	10,69	248	248	12,45	12,30
23	jun-09	78	102	37,59	36,91	36	74	12,63	11,10	167	130	12,55	12,17
24	jun-16	129	129	37,37	36,66	85	69	11,89	10,66	210	206	12,41	12,00
25	jun-23	111	102	36,91	36,80	60	74	12,18	11,07	182	224	12,48	11,98
26	jun-30	149	102	36,33	36,11	46	96	12,14	10,59	390	410	12,54	11,97
27	jul-07	56	149	37,09	36,84	49	47	11,97	11,08	109	109	12,62	11,61
28	jul-14	104	114	37,51	37,42	67	70	12,59	10,92	189	189	12,56	11,68
29	jul-21	99	107	37,18	37,04	64	64	11,80	10,78	157	168	12,60	11,54
30	jul-28	168	146	36,35	36,47	48	67	13,25	10,59	374	299	12,68	11,49
31	ago-04	92	54	36,81	36,17	54	54	13,17	13,17	156	156	12,82	12,82
32	ago-11	112	112	37,37	37,37	55	55	12,59	12,59	176	176	12,54	12,54
33	ago-18	94	94	37,32	37,32	40	40	12,30	12,30	138	138	12,62	12,62
34	ago-25	124	124	37,23	37,23	62	62	12,92	12,92	226	226	12,79	12,79
35	sep-01	120	120	36,38	36,38	50	50	12,37	12,37	366	366	12,81	12,81
36	sep-08	89	89	37,88	37,88	46	46	13,08	13,08	156	156	12,82	12,82
37	sep-15	116	116	37,58	37,58	46	46	13,08	13,08	183	183	12,81	12,81
38	sep-22	119	116	37,52	37,52	53	53	13,38	13,38	190	190	12,70	12,70
39	sep-29	186	186	36,81	36,81	71	71	12,72	12,72	387	387	12,78	12,78
40	oct-06	50	50	36,85	36,85	42	42	13,04	13,04	126	126	12,58	12,58
41	oct-13	101	101	37,85	37,85	44	44	12,70	12,70	177	177	12,72	12,72
42	oct-20	94	94	37,36	37,36	39	39	13,12	13,12	186	186	12,63	12,63
43	oct-27	136	136	37,27	37,27	67	67	12,97	12,97	326	326	12,77	12,77
44	nov-03	104	104	37,50	37,50	43	43	12,81	12,81	294	294	12,77	12,77
45	nov-10	81	81	38,49	38,49	31	31	12,56	12,56	143	143	12,65	12,65
46	nov-17	93	93	37,95	37,95	47	47	12,10	12,10	167	167	12,62	12,62
47	nov-24	127	127	37,38	37,38	66	66	12,38	12,38	275	275	12,66	12,66
48	dic-01	131	131	37,19	37,19	66	66	12,17	12,17	390	390	12,64	12,64
49	dic-08	70	70	38,22	38,22	46	46	11,64	11,64	143	143	12,68	12,68
50	dic-15	112	112	38,22	38,22	79	79	12,58	12,58	241	241	12,47	12,47
51	dic-22	115	115	37,93	37,93	81	81	11,89	11,89	266	266	12,63	12,63
52	dic-29	117	117	36,92	36,92	60	60	12,12	12,12	468	468	12,60	11,49

1/ Incluye leasing financiero.
2/ Incluye créditos en pesos y en UVR.
3/ Promedio ponderado por monto.
4/ Corresponde al promedio ponderado por monto de la tasa de los desembolsos en pesos y en UVR. Antes de realizar el promedio ponderado, a la tasa de interés de los créditos en UVR se les sumó la variación anual de la UVR de la respectiva semana.
Fuente: Formato 088 de la Superintendencia Financiera.

GRAFICO 1

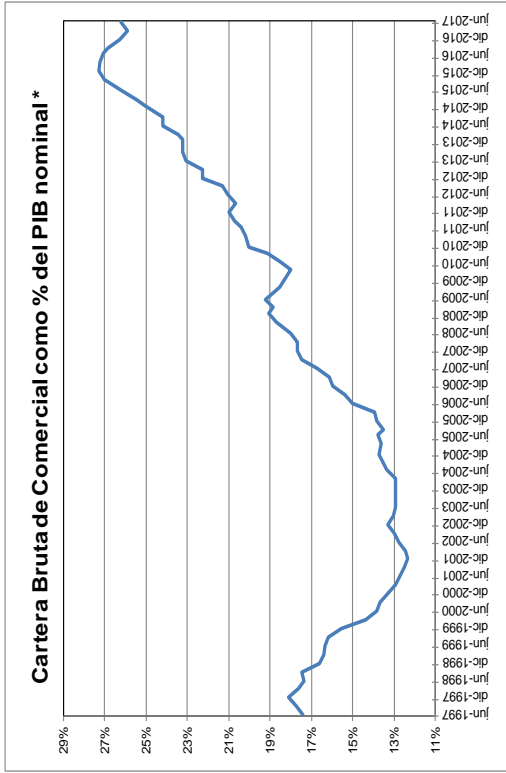
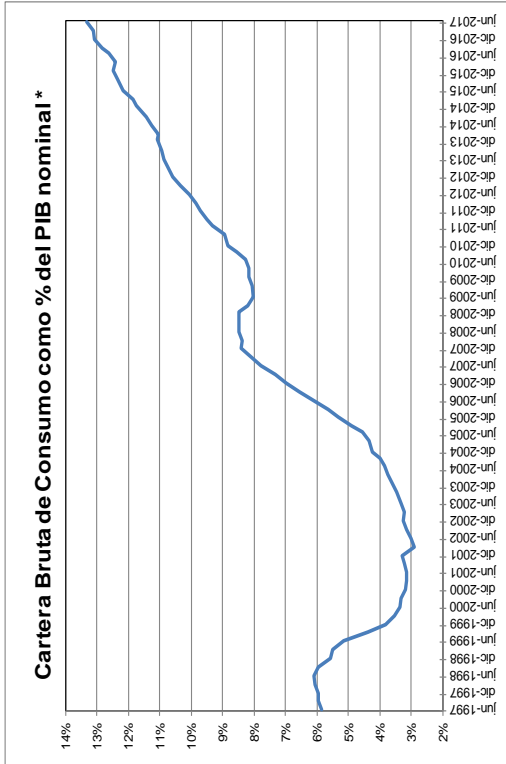

* Se refiere al PIB nominal desestacionalizado.

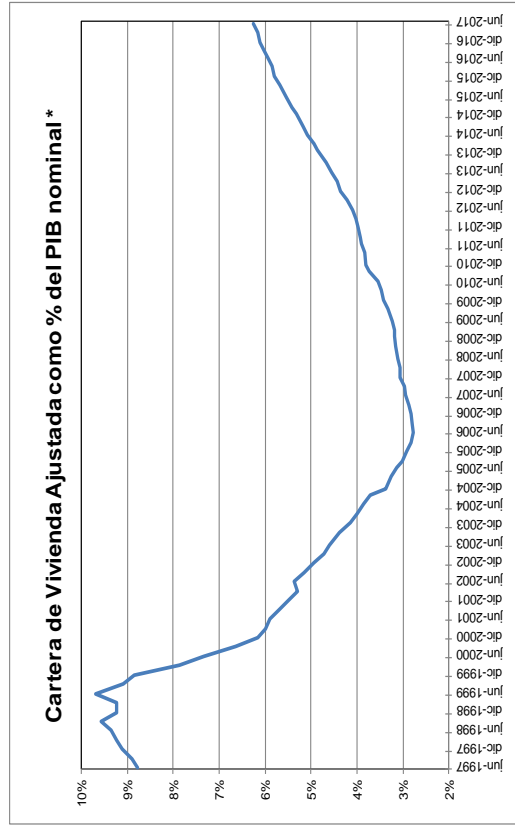

* Fuente: Formato 281 de la Superintendencia financiera de Colombia y ajustes del BR.

GRAFICO 2
Cartera e Inversiones (brutas) / Total Activos *
 (Moneda Total)

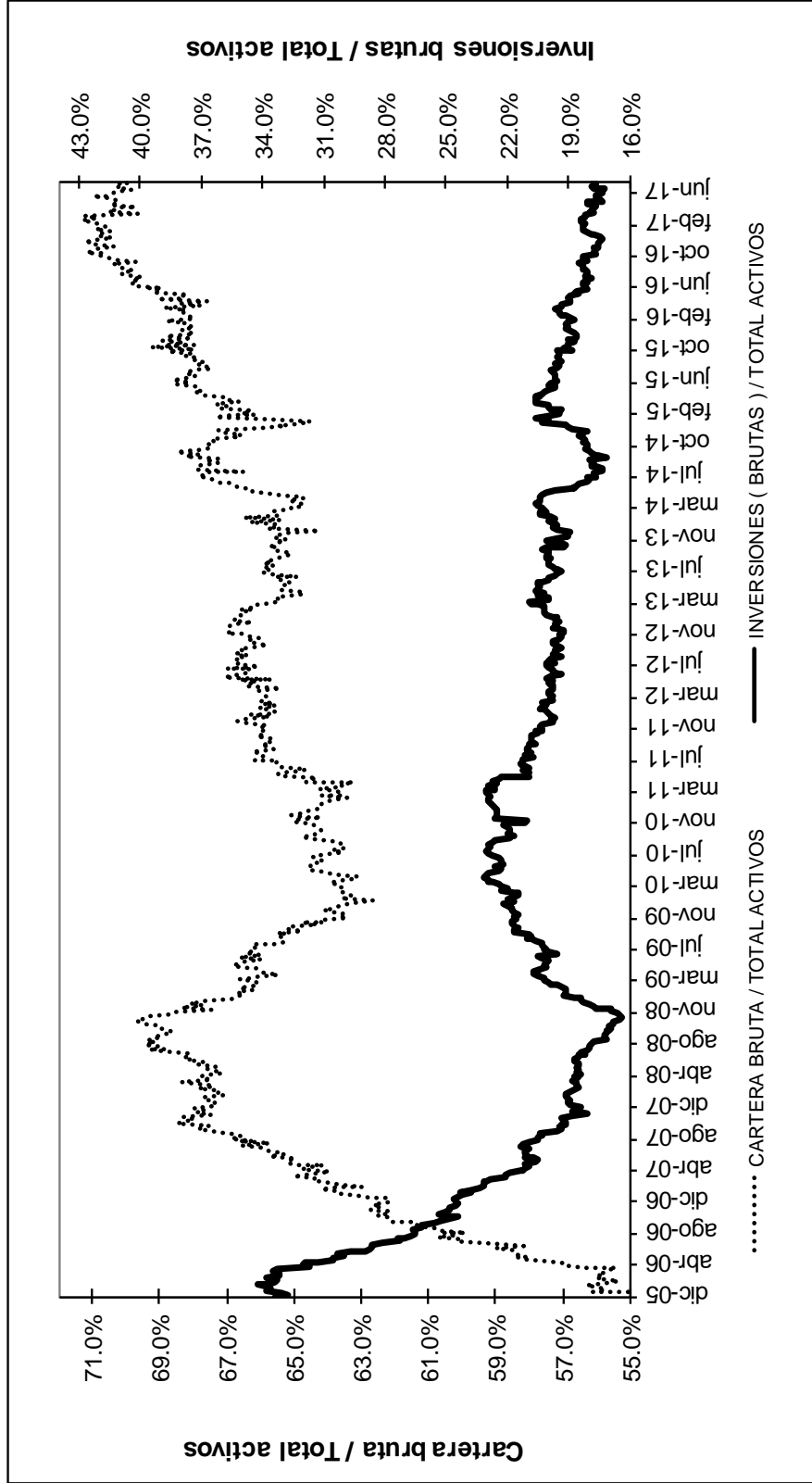

* Sin entidades financieras especiales
 Fuente: Banco de la República

ANEXO 4: MERCADO CAMBIARIO¹

Gráfico 1

TRM-Devaluación Año Corrido Anualizada y Año Completo



Gráfico 2

Indice de Tasa de Cambio Real Promedio
Promedio Total-Ponderaciones según promedios móviles de orden 12

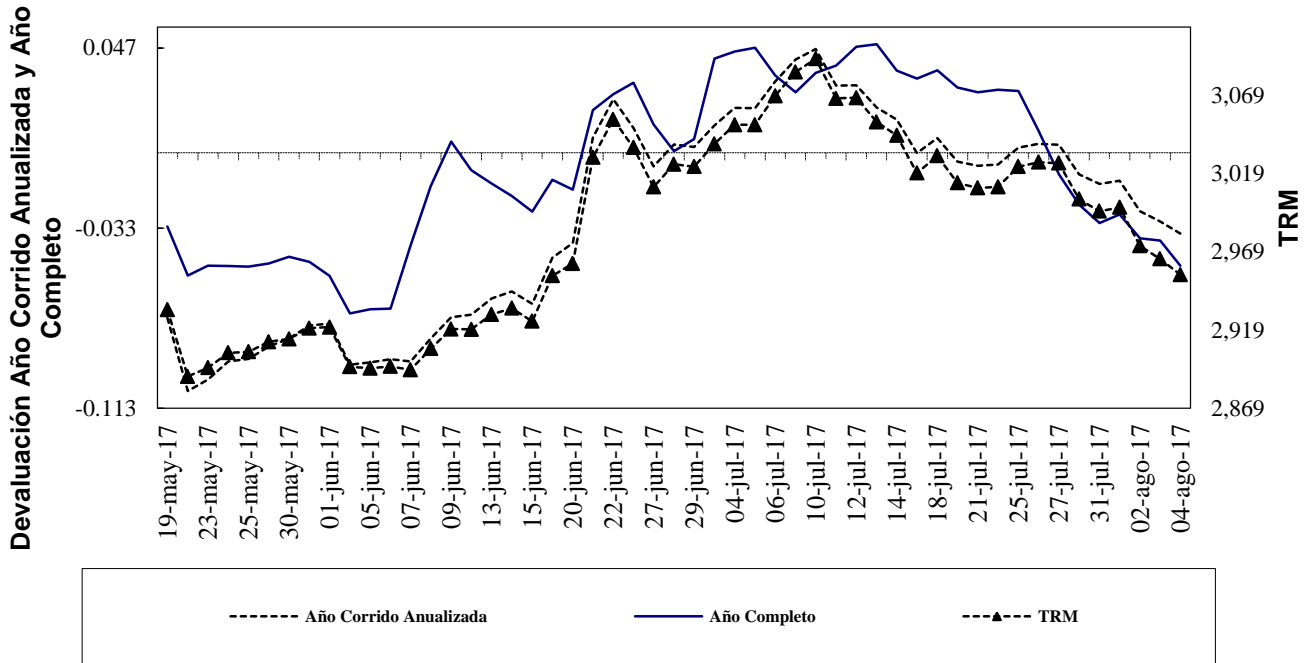
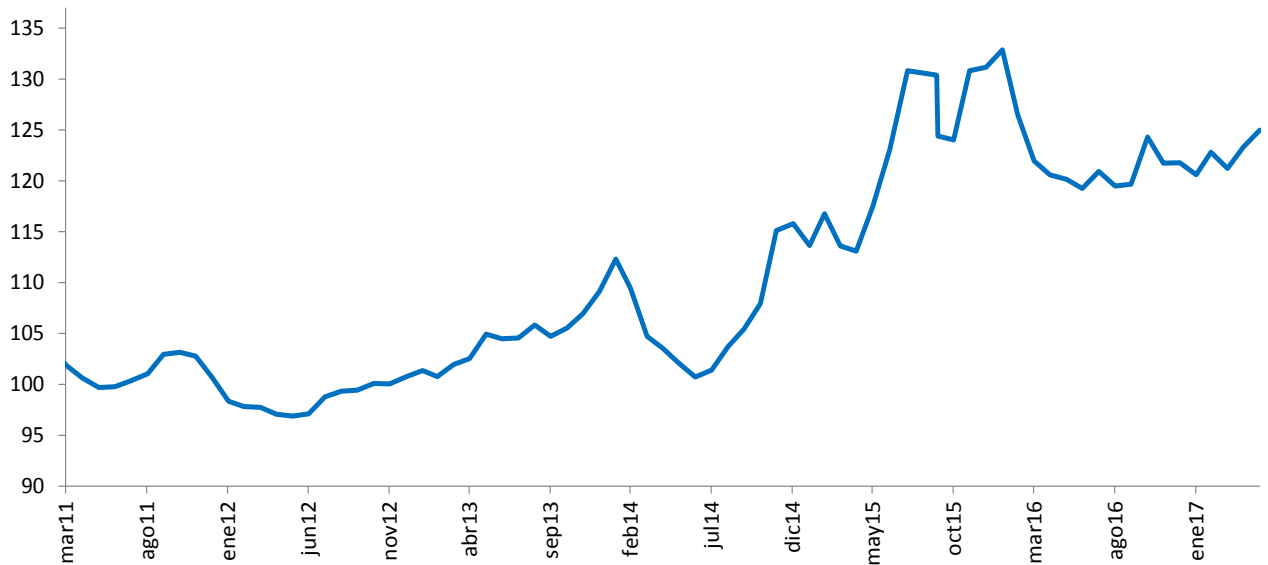

¹ Las operaciones y posiciones de derivados de los IMC no incluyen las de las sociedades comisionistas de bolsa.

Cuadro 1
Componentes de la Posición Propia
Total Sistema – (Cifras en millones de dólares)

CUENTAS	31-dic-09	31-dic-10	30-dic-11	31-dic-12	30-dic-13	30-dic-14	31-dic-15	30-dic-16	21-jul-17	DIFERENCIA A:			
										30-dic-16	A UN MES	SEM ANT	A UN AÑO
Total Activos M/E (A)	4,014	7,271	10,461	12,073	13,923	14,402	11,808	11,541	12,903	1,362	13	256	704
Activo disponible y overnight en m/e	732	2,278	1,817	1,527	2,058	1,689	2,400	2,586	3,605	1,020	141	264	941
Activos operaciones de contado en m/e	160	278	222	165	158	142	88	110	608	498	47	13	-2
Activos proveedores locales de liquidez	0	0	0	0	0	0	0	0	0	0	0	0	0
Activos < 12 meses	2,131	3,987	6,727	7,133	7,948	7,502	5,785	5,639	5,810	170	76	-10	-303
Activos > 12 meses	991	728	1,696	3,248	3,758	5,069	3,534	3,206	2,880	-327	-251	-11	68
Total Otros Derechos (B)	13,471	18,523	23,122	23,090	29,663	29,107	32,737	37,043	43,836	6,792	2,978	-340	7,989
Activos Indexados	84	46	58	37	28	19	10	0	0	0	0	0	-8
Contingencias deudoras por derivados	133	515	1,020	245	1,032	1,854	406	222	262	40	1	-9	167
Otras Contingencias Deudoras	3	6	30	1	1	0	0	0	0	0	0	0	0
Inversiones para Mantener Hasta el Vencimiento	32	37	5	167	7	5	9	5	12	7	0	0	4
Inversiones disp. para la venta títulos deuda	274	59	0	64	96	62	100	105		-105	0	0	-113
Inversiones Disponibles para la venta títulos participativos	254	1,905	2,164	2,658	4,311	4,593	5,900	359		-359	0	0	-408
Aportes Sucursales Extranjeras	11	11	24	34	53	53	995	8,419	9,127	709	47	0	900
Derechos a Futuro*	12,679	15,945	19,821	19,884	24,135	22,522	25,317	27,933	34,434	6,501	2,930	-331	7,448
Compensados en CRCC				1,660	4,044	3,660	4,959	6,833	11,114	4,281	721	-209	5,028
No Compensados en CRCC				18,224	20,091	18,861	20,358	21,100	23,320	2,220	2,209	-122	2,420
Total Derechos (A+B)	17,486	25,794	33,582	35,163	43,585	43,509	44,546	48,584	56,738	8,154	2,991	-84	8,694
Total Pasivos M/E (C)	3,388	7,023	10,052	10,687	12,673	13,108	11,415	10,681	10,524	-157	231	276	-772
Pasivo overnight en m/e	341	329	331	194	229	178	129	206	210	4	104	16	-94
Pasivos operaciones de contado en m/e	142	236	143	119	89	125	92	106	581	475	61	90	16
Pasivos proveedores locales de liquidez	0	0	0	0	0	0	0	0	0	0	0	0	0
Pasivos < 12 meses	2,061	4,802	5,881	5,290	7,464	8,273	7,236	6,717	5,670	-1,047	4	122	-1,450
Pasivos > 12 meses	843	1,656	3,697	5,083	4,891	4,532	3,958	3,652	4,063	412	63	48	756
Total Otras Obligaciones (D)	13,991	18,619	23,252	24,259	30,710	30,153	32,781	35,995	43,756	7,761	2,570	-446	8,877
Pasivos Indexados	79	1,026	14	15	8	5	225	255	1,130	875	6	0	832
Contingencias acreedoras por derivados	62	85	116	-260	216	1,182	233	109	84	-25	-53	-35	4
Otras Contingencias Acreedores	3	6	30	1	1	0	0	0	0	0	0	0	0
Otros Pasivos Excluidos de la PPC*				1,514	2,412	2,459	4,919	5,769	5,558	-212	28	2	-186
Obligaciones a Futuro*	13,846	17,501	22,092	22,989	28,073	26,507	27,405	29,862	36,984	7,122	2,589	-413	8,227
Compensados en CRCC				1,730	4,082	3,704	4,900	6,883	11,057	4,174	753	-207	4,815
No Compensados en CRCC				21,259	23,990	22,803	22,505	22,979	25,927	2,948	1,836	-205	3,412
Total Obligaciones (C+D)	17,378	25,642	33,305	34,946	43,383	43,261	44,196	46,676	54,280	7,604	2,801	-170	8,105
Posición Propia (A+B) - (C+D)	107	153	278	217	202	248	350	1,908	2,458	550	191	86	589
Posición Propia de Contado (A-C)	627	248	408	1,386	1,250	1,293	393	859	2,378	1,519	-217	-20	1,477
Posición Bruta de Apalancamiento	27,045	34,181	41,308	40,725	46,089	44,967	41,797	43,720	49,549	5,829	4,147	-114	6,176
Patrimonio Técnico	14,385	17,780	20,852	27,782	26,535	27,090	22,144	25,614	28,358	2,745	-505	-7,028	1,250

Fuente: Superintendencia Financiera

* La desagregación de derechos y obligaciones a futuro en Compensados y No Compensados en CRCC, y la subcuenta "otros pasivos excluidos de la PPC" están disponibles desde agosto 31 de 2011.

ANEXO 5: MERCADO FORWARD

Cuadro 3

SALDOS DE OPERACIONES FORWARD DE LOS IMC POR CONTRAPARTE millones de USD												
millones de USD	SALDOS DE COMPRA DEL SF CON:				SALDOS DE VENTA DEL SF CON:				SALDOS NETOS DE COMPRA DEL SF CON: (compras-ventas)			SALDO COMPRAS NETAS SF
	Fondos Pensiones	Intragrupo y Offshore	Interbancario	Resto	Fondos Pensiones	Intragrupo y Offshore	Interbancario	Resto	Fondos Pensiones	Intragrupo y Offshore	Resto	
28-jun-17	\$ 5,425	\$ 7,006	\$ 7,178	\$ 3,472	\$ 1,735	\$ 10,386	\$ 7,178	\$ 7,085	\$ 3,690	-\$ 3,380	-\$ 3,613	-\$ 3,303
29-jun-17	\$ 5,469	\$ 7,054	\$ 6,973	\$ 3,472	\$ 1,676	\$ 10,478	\$ 6,973	\$ 7,092	\$ 3,793	-\$ 3,425	-\$ 3,620	-\$ 3,251
22-jun-17	\$ 5,453	\$ 6,509	\$ 6,937	\$ 3,403	\$ 1,785	\$ 9,917	\$ 6,937	\$ 7,163	\$ 3,667	-\$ 3,408	-\$ 3,760	-\$ 3,501
23-jun-17	\$ 5,498	\$ 6,504	\$ 7,002	\$ 3,427	\$ 1,851	\$ 9,954	\$ 7,002	\$ 7,136	\$ 3,647	-\$ 3,450	-\$ 3,709	-\$ 3,512
27-jun-17	\$ 5,536	\$ 6,840	\$ 7,166	\$ 3,468	\$ 1,864	\$ 10,175	\$ 7,166	\$ 7,133	\$ 3,672	-\$ 3,335	-\$ 3,665	-\$ 3,327
28-jun-17	\$ 5,425	\$ 7,006	\$ 7,178	\$ 3,472	\$ 1,735	\$ 10,386	\$ 7,178	\$ 7,085	\$ 3,690	-\$ 3,380	-\$ 3,613	-\$ 3,303
29-jun-17	\$ 5,469	\$ 7,054	\$ 6,973	\$ 3,472	\$ 1,676	\$ 10,478	\$ 6,973	\$ 7,092	\$ 3,793	-\$ 3,425	-\$ 3,620	-\$ 3,251
30-jun-17	\$ 5,655	\$ 6,940	\$ 6,989	\$ 3,452	\$ 1,703	\$ 10,631	\$ 6,989	\$ 7,083	\$ 3,952	-\$ 3,691	-\$ 3,631	-\$ 3,370
04-jul-17	\$ 5,672	\$ 6,974	\$ 6,989	\$ 3,493	\$ 1,704	\$ 10,668	\$ 6,989	\$ 7,079	\$ 3,968	-\$ 3,694	-\$ 3,586	-\$ 3,312
05-jul-17	\$ 5,740	\$ 6,968	\$ 7,186	\$ 3,496	\$ 1,701	\$ 10,919	\$ 7,186	\$ 7,010	\$ 4,039	-\$ 3,950	-\$ 3,514	-\$ 3,425
06-jul-17	\$ 5,719	\$ 6,859	\$ 7,157	\$ 3,630	\$ 1,678	\$ 10,864	\$ 7,157	\$ 6,972	\$ 4,041	-\$ 4,005	-\$ 3,342	-\$ 3,306
07-jul-17	\$ 5,816	\$ 6,881	\$ 7,535	\$ 3,649	\$ 1,692	\$ 11,079	\$ 7,535	\$ 6,937	\$ 4,125	-\$ 4,198	-\$ 3,288	-\$ 3,362
10-jul-17	\$ 5,866	\$ 6,966	\$ 7,719	\$ 3,688	\$ 1,687	\$ 11,016	\$ 7,719	\$ 6,994	\$ 4,179	-\$ 4,049	-\$ 3,306	-\$ 3,176
11-jul-17	\$ 5,784	\$ 7,156	\$ 8,036	\$ 3,731	\$ 1,670	\$ 11,077	\$ 8,036	\$ 7,011	\$ 4,114	-\$ 3,921	-\$ 3,280	-\$ 3,087
12-jul-17	\$ 5,844	\$ 7,318	\$ 8,343	\$ 3,662	\$ 1,728	\$ 11,175	\$ 8,343	\$ 7,053	\$ 4,116	-\$ 3,858	-\$ 3,390	-\$ 3,132
13-jul-17	\$ 5,799	\$ 7,573	\$ 8,260	\$ 3,629	\$ 1,732	\$ 11,383	\$ 8,260	\$ 7,037	\$ 4,067	-\$ 3,810	-\$ 3,409	-\$ 3,152
14-jul-17	\$ 5,760	\$ 8,000	\$ 8,436	\$ 3,637	\$ 1,767	\$ 11,811	\$ 8,436	\$ 7,047	\$ 3,993	-\$ 3,811	-\$ 3,410	-\$ 3,228
17-jul-17	\$ 5,735	\$ 8,438	\$ 8,525	\$ 3,692	\$ 1,790	\$ 12,248	\$ 8,525	\$ 6,999	\$ 3,945	-\$ 3,810	-\$ 3,306	-\$ 3,172
18-jul-17	\$ 5,759	\$ 8,508	\$ 8,365	\$ 3,684	\$ 1,790	\$ 12,204	\$ 8,365	\$ 7,045	\$ 3,969	-\$ 3,696	-\$ 3,361	-\$ 3,088
19-jul-17	\$ 5,694	\$ 7,984	\$ 8,010	\$ 3,638	\$ 1,813	\$ 11,492	\$ 8,010	\$ 7,060	\$ 3,881	-\$ 3,508	-\$ 3,421	-\$ 3,048
21-jul-17	\$ 5,584	\$ 8,176	\$ 8,167	\$ 3,579	\$ 1,778	\$ 11,759	\$ 8,167	\$ 7,015	\$ 3,806	-\$ 3,584	-\$ 3,435	-\$ 3,213
24-jul-17	\$ 5,582	\$ 8,112	\$ 8,274	\$ 3,599	\$ 1,814	\$ 11,781	\$ 8,274	\$ 7,007	\$ 3,768	-\$ 3,669	-\$ 3,408	-\$ 3,309
25-jul-17	\$ 5,568	\$ 7,647	\$ 7,924	\$ 3,604	\$ 1,787	\$ 11,211	\$ 7,924	\$ 6,961	\$ 3,781	-\$ 3,564	-\$ 3,357	-\$ 3,140
26-jul-17	\$ 5,578	\$ 7,901	\$ 7,991	\$ 3,574	\$ 1,848	\$ 11,253	\$ 7,991	\$ 6,957	\$ 3,730	-\$ 3,352	-\$ 3,383	-\$ 3,005
27-jul-17	\$ 5,574	\$ 7,815	\$ 7,741	\$ 3,502	\$ 1,929	\$ 10,806	\$ 7,741	\$ 6,981	\$ 3,645	-\$ 2,991	-\$ 3,479	-\$ 2,824
28-jul-17	\$ 5,380	\$ 8,199	\$ 7,671	\$ 3,484	\$ 1,949	\$ 10,998	\$ 7,671	\$ 7,036	\$ 3,430	-\$ 2,799	-\$ 3,552	-\$ 2,920
31-jul-17	\$ 5,529	\$ 8,431	\$ 8,024	\$ 3,429	\$ 1,953	\$ 11,312	\$ 8,024	\$ 7,056	\$ 3,576	-\$ 2,882	-\$ 3,627	-\$ 2,933
01-ago-17	\$ 5,540	\$ 8,798	\$ 8,307	\$ 3,441	\$ 1,976	\$ 11,597	\$ 8,307	\$ 7,163	\$ 3,564	-\$ 2,798	-\$ 3,722	-\$ 2,956
02-ago-17	\$ 5,574	\$ 9,064	\$ 8,389	\$ 3,434	\$ 2,005	\$ 11,907	\$ 8,389	\$ 7,209	\$ 3,570	-\$ 2,843	-\$ 3,775	-\$ 3,047
03-ago-17	\$ 5,549	\$ 8,056	\$ 8,046	\$ 3,386	\$ 1,970	\$ 10,846	\$ 8,046	\$ 7,253	\$ 3,579	-\$ 2,791	-\$ 3,867	-\$ 3,079

Gráfico 1

SALDOS DE COMPRA Y VENTA DE FORWARDS DE LOS IMC AL RESTO DE AGENTES (Excluye interbancario, FPC, intragrupo y offshore)



Gráfico 2



Gráfico 3

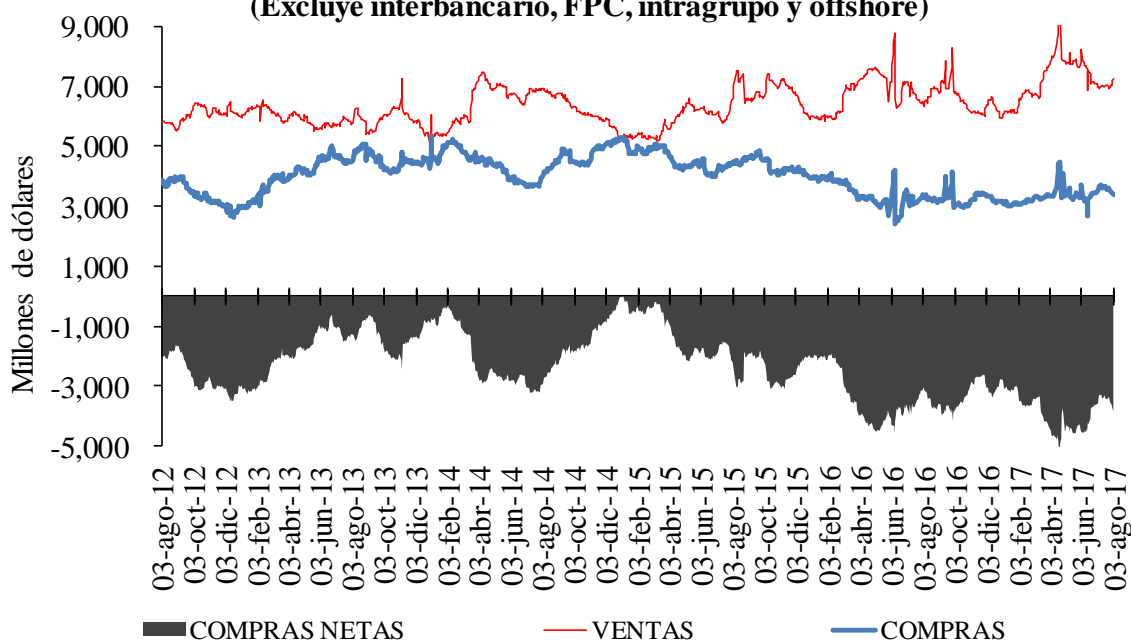

Cuadro 4

Devaluación implícita y tasas de interés

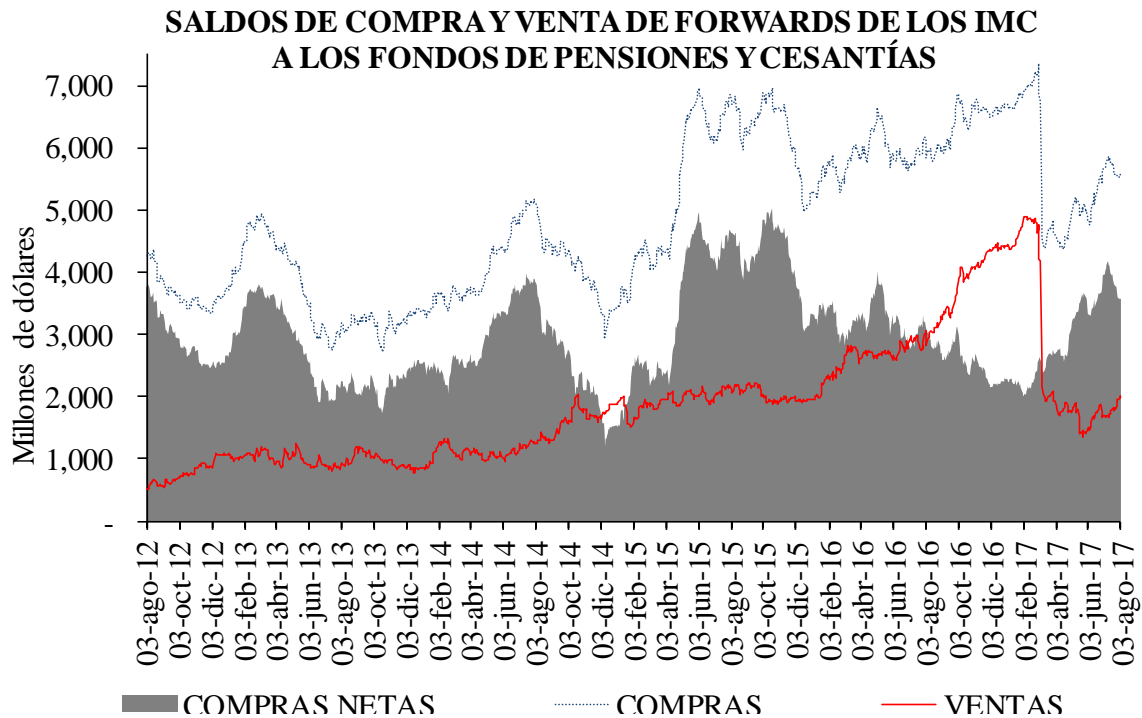
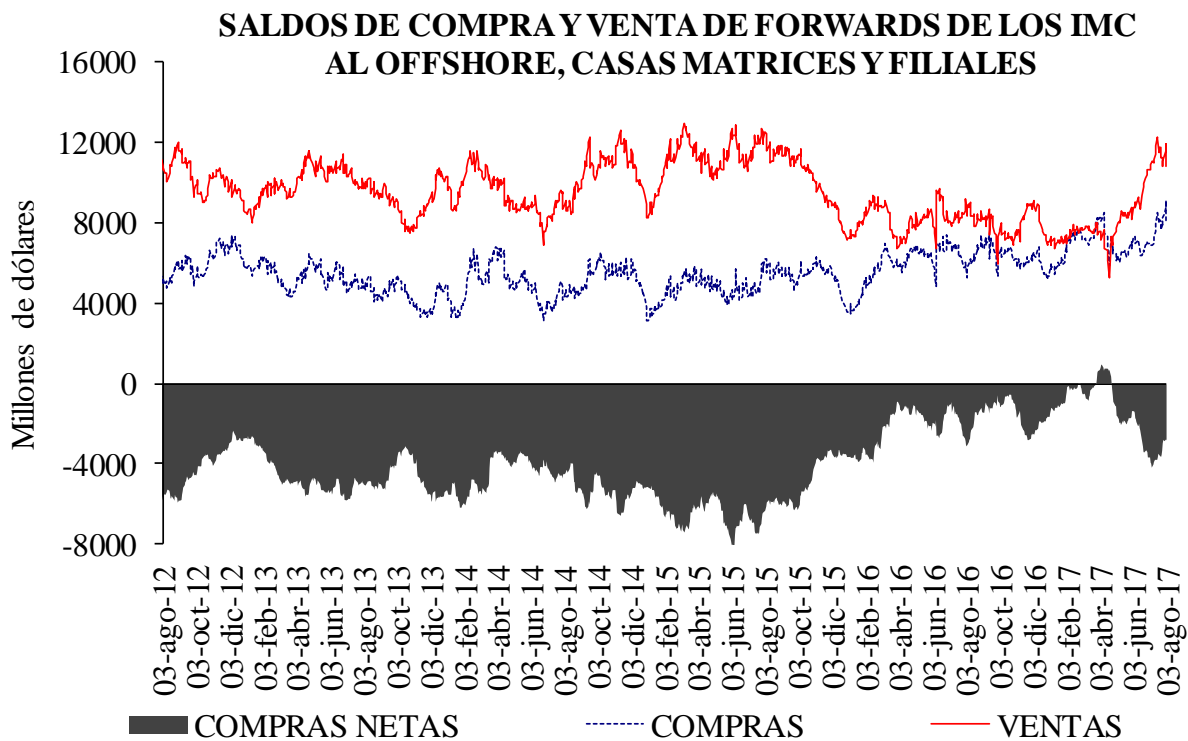
DIFERENCIA DEVIMPAN - DIFERENCIAL TASAS DE INTERÉS*						
	Al resto del real		A Offshore, IG y otros		A FPC y fiduciarias	
	Compras	Ventas	Compras	Ventas	Compras	Ventas
3-14	-1.14%	3.83%	0.67%	0.68%	0.18%	0.50%
15-35	-0.86%	1.56%	0.44%	0.56%	0.32%	0.51%
36-60	0.62%	2.63%	0.30%	1.03%	0.30%	0.40%
61-90	-0.10%	1.03%	0.45%	0.98%	0.00%	0.34%
91-180	0.04%	1.11%	0.58%	0.60%	-2.91%	-3.02%
>180	0.26%	1.31%	0.96%	0.99%	-0.91%	1.94%
Total	-0.27%	1.67%	0.51%	0.59%	0.20%	0.46%

**IG: Intragruppo

Cuadro 5

Tasas forward promedio y expectativas de tasa de cambio

Tasa promedio de operaciones forward^{1/}						
	Semana de Vencimiento					
	03-ago-17		10-ago-17		17-ago-17	
Semana de Negociación	No.Obs.	Tasa Prom	No.Obs.	Tasa Prom	No.Obs.	Tasa Prom
28-jul-17	191	2,973.71	150	2,978.50	n.d.	n.d.
03-ago-17	73	2,983.90	191	2,973.71	150	2,978.50

1/ Tasa forward operaciones fecha cumplimiento +/- 5 días a la fecha en cumplimiento.

Cuadro 6

	ENCUESTA DE EXPECTATIVAS DEL BR						
	ene-17	feb-17	mar-17	abr-17	may-17	jun-17	jul-17
Pronóstico a:							
Fin de mes	\$ 2,994.72	\$ 2,914.95	\$ 2,991.07	\$ 2,899.88	\$ 2,929.84	\$ 2,933.51	\$ 3,044.55
dic-17	\$ 3,054.84	\$ 3,030.80	\$ 3,023.07	\$ 2,984.32	\$ 2,993.64	\$ 2,991.64	\$ 3,038.55
dic-18	\$ 3,020.00	\$ 3,003.92	\$ 2,951.15	\$ 2,943.97	\$ 2,958.44	\$ 2,954.26	\$ 3,010.81

ANEXO 6: MERCADO DE DEUDA PÚBLICA
Cuadro 1

(PESOS)

Fecha de cumplimiento	Fecha de emisión	Fecha de Vencimiento	Plazo	Valor nominal aprobado	Valor costo aprobado	Precio	Tasa de corte	Tasa cupón
18-jul-17	13-jun-17	12-jun-18	364 días	200,000,000,000	190,742,000,000	95.371	5.399	
11-jul-17	13-jun-17	12-jun-18	364 días	200,000,000,000	190,452,000,000	95.226	5.458	
04-jul-17	13-jun-17	12-jun-18	364 días	200,000,000,000	190,612,000,000	95.306	5.249	
27-jun-17	13-jun-17	12-jun-18	364 días	200,000,000,000	190,338,000,000	95.169	5.299	
20-jun-17	13-jun-17	12-jun-18	364 días	199,999,900,000	190,237,904,881	95.119	5.249	
12-jul-17	04-may-12	04-may-22	10 años	219,067,200,000	228,999,706,848	104.534	6.200	7.00
10-jul-17	04-may-12	04-may-22	10 años/2		0		5.692	7.00
28-jun-17	04-may-12	04-may-22	10 años	183,240,100,000	193,999,958,672	105.872	5.825	7.00
27-jun-17	04-may-12	04-may-22	10 años/2	0	0		5.692	7.00
14-jun-17	04-may-12	04-may-22	10 años	188,863,600,000	200,999,974,936	106.426	5.643	7.00
12-jul-17	26-ago-11	26-ago-26	15 años	193,883,500,000	215,999,790,845	111.407	6.769	7.50
10-jul-17	26-ago-11	26-ago-26	15 años/2		0		6.211	7.50
28-jun-17	26-ago-11	26-ago-26	15 años	311,811,800,000	353,999,936,540	113.530	6.425	7.50
27-jun-17	26-ago-11	26-ago-26	15 años/2	0	0		6.211	7.50
14-jun-17	26-ago-11	26-ago-26	15 años	236,359,300,000	271,999,918,847	115.079	6.172	7.50
12-jul-17	30-jun-16	30-jun-32	16 años	157,025,500,000	154,999,871,050	98.710	7.168	7.00
10-jul-17	30-jun-16	30-jun-32	16 años		0		6.877	7.00
28-jun-17	30-jun-16	30-jun-32	16 años	140,600,000,000	151,999,848,000	108.108	6.875	7.00
27-jun-17	30-jun-16	30-jun-32	16 años/2		0		6.685	7.00
14-jun-17	30-jun-16	30-jun-32	16 años	206,711,200,000	226,999,904,280	109.815	6.664	7.00

(UVR's)

Fecha de cumplimiento	Fecha de emisión	Fecha de Vencimiento	Plazo	Valor nominal aprobado	Valor costo aprobado	Precio	Tasa de corte	Tasa cupón
19-jul-17	10-mar-11	10-mar-21	10 años	380,926,000	393,999,380	103.432	2.859	3.50
17-jul-17	10-mar-11	10-mar-21	10 años/2	0	0		2.729	3.50
05-jul-17	10-mar-11	10-mar-21	10 años	618,532,000	641,999,104	103.794	2.724	3.50
04-jul-17	10-mar-11	10-mar-21	10 años/2	483,717,000	502,030,526	103.786	2.724	3.50
19-jul-17	17-mar-16	17-mar-27	11 años	339,074,000	339,999,672	100.273	3.403	3.30
17-jul-17	17-mar-16	17-mar-27	11 años/2	340,233,000	342,257,386	100.595	3.361	3.30
05-jul-17	17-mar-16	17-mar-27	11 años	541,067,000	543,999,583	100.542	3.354	3.30
04-jul-17	17-mar-16	17-mar-27	11 años/2	182,872,000	184,938,454	101.130	3.281	3.30
19-jul-17	04-abr-15	04-abr-35	20 años	401,040,000	458,998,301	114.452	3.727	4.75
17-jul-17	04-abr-15	04-abr-35	20 años/2	178,258,000	202,723,911	113.725	3.778	4.75
05-jul-17	04-abr-15	04-abr-35	20 años	180,939,000	206,999,644	114.403	3.719	4.75
04-jul-17	04-abr-15	04-abr-35	20 años/2	31,761,000	36,669,663	115.455	3.643	4.75

2/Colocación no competitiva en la que únicamente presentan los Creadores de Mercado que se les haya aprobado en la primera subasta

Cuadro 2

Mercado Primario

TES DE CORTO PLAZO - OPERACIONES DE TESORERIA (\$m)				
	Subasta	Cancelados*	Saldo en Circulación	Participación % **
Tes Corto Plazo	6'200'000	5'199'999	6'200'000	47.7%
Cupo en Administración Vigente 2017			13'000'000	
Saldo por Colocar			6'800'001	52.3%

Fuente: Departamento de Fiduciaria y Valores. Datos al 5 de agosto de 2017.

* El 16 de marzo y el 13 de junio se dieron vencimientos por \$2,6 billones

** Corresponde a la participación de lo subastado en el cupo en Administración Vigente para 2017

Tipo	Denominaciones Originales				Pesos (mm\$)				Part. %
	Subasta	Convenida	Forzosa	Total	Subasta	Convenidas	Forzosa	Total	
Tasa Fija Pesos (millones)	11'316'940	5'384'520	623'826	17'325'286	11'317	5'385	624	17'325	65%
Tasa Variable Pesos (millones)	0	0	0	0	0	0	0	0	0%
UVR (millones)	29'513	8'508	0	38'021	7'308	2'107	0	9'415	35%
USD (millones)	0	0	0	0	0	0	0	0	0%
(1) Total Colocado					18'625	7'491	624	26'740.5	80.0%
Participación Porcentual					70%	28%	2%		
(2) Cupo de Administración para año 2017								33'442	100.0%
Saldo por Colocar (2) - (1)								6'702	20.0%

Fuente: Departamento de Fiduciaria y Valores.

Cuadro 3

Proyección de vencimientos de TES denominados en pesos					
TES EN PESOS (miles de millones de pesos)	CONCEPTO	TOTAL SEMANA	SECTOR FINANCIERO (1)	FOGAFIN	OTROS
SEMANA DEL 6 DE AGOSTO AL 13 DE AGOSTO	CAPITAL	\$ -	\$ -	\$ -	\$ -
	INTERESES (2)	\$ -	\$ -	\$ -	\$ -
SEMANA DEL 13 DE AGOSTO AL 20 DE AGOSTO	CAPITAL	\$ -	\$ -	\$ -	\$ -
	INTERESES (2)	\$ -	\$ -	\$ -	\$ -
SEMANA DEL 20 DE AGOSTO AL 27 DE AGOSTO	CAPITAL	\$ -	\$ -	\$ -	\$ -
	INTERESES (2)	\$ 1'929.45	\$ 141.06	\$ 22.58	\$ 1'788.38
SEMANA DEL 27 DE AGOSTO AL 3 DE SEPTIEMBRE	CAPITAL	\$ -	\$ -	\$ -	\$ -
	INTERESES (2)	\$ -	\$ -	\$ -	\$ -
SEMANA DEL 3 DE SEPTIEMBRE AL 10 DE SEPTIEMBRE	CAPITAL	\$ -	\$ -	\$ -	\$ -
	INTERESES (2)	\$ -	\$ -	\$ -	\$ -

Fuente: Departamento de Fiduciaria y Valores

(1) Incluye Bancos, CF, CFC, CAV, Fiduciarias, Fondos de Pensiones Privados y Comisionistas de Bolsa

(2) Incluye Cupones e Intereses

Gráfico 1

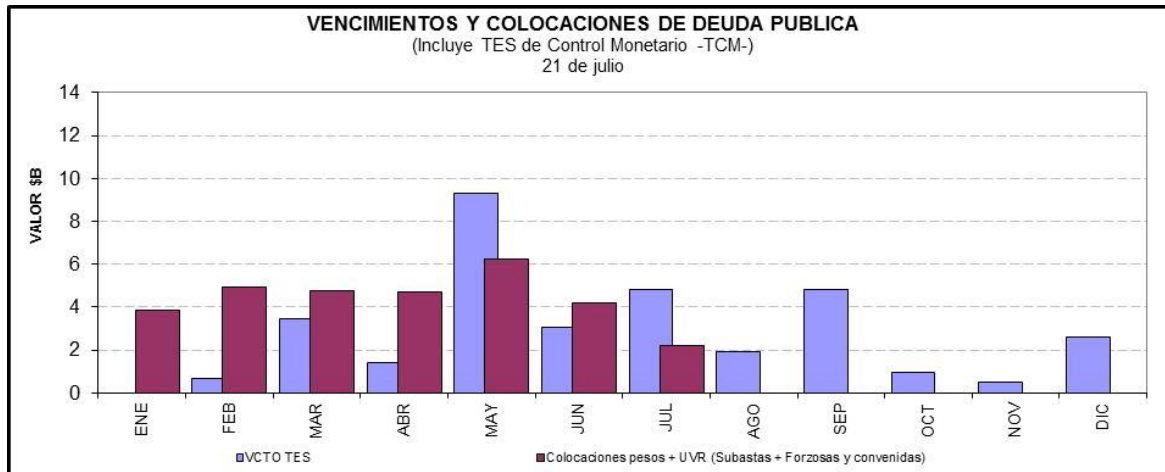

Cuadro 4

Saldos de deuda pública y Tenedores

Denominación	Plazo	Vencimiento				TOTAL	
		Vence 2017		Vence después		Saldo en Circulación (\$mm)	Participación
		Saldo en Circulación (\$mm)	Participación	Saldo en Circulación (\$mm)	Participación		
PESOS	<365 Días	\$ 5'120.0	2.07%	\$ 4'200.0	1.70%	\$ 9'320.0	3.77%
	1	.	.	\$ 14'601.0	5.91%	\$ 14'601.0	5.91%
	2	.	.	\$ 33'321.8	13.48%	\$ 33'321.8	13.48%
	4	.	.	\$ 26'255.0	10.62%	\$ 26'255.0	10.62%
	6	.	.	\$ 26'890.0	10.88%	\$ 26'890.0	10.88%
	9	.	.	\$ 26'442.7	10.70%	\$ 26'442.7	10.70%
	10	.	.	\$ 13'804.5	5.58%	\$ 13'804.5	5.58%
	13	.	.	\$ 17'081.1	6.91%	\$ 17'081.1	6.91%
	14	.	.	\$ 6'957.8	2.81%	\$ 6'957.8	2.81%
	Total		\$ 5'120.0	2.07%	\$ 169'553.8	68.59%	\$ 174'673.8
UVR	1	.	.	\$ 10'236.8	4.14%	\$ 10'236.8	4.14%
	3	.	.	\$ 18'262.6	7.39%	\$ 18'262.6	7.39%
	5	.	.	\$ 15'029.9	6.08%	\$ 15'029.9	6.08%
	7	.	.	\$ 9'713.7	3.93%	\$ 9'713.7	3.93%
	9	.	.	\$ 4'029.2	1.63%	\$ 4'029.2	1.63%
	15	.	.	\$ 8'951.0	3.62%	\$ 8'951.0	3.62%
	17	.	.	\$ 6'319.2	2.56%	\$ 6'319.2	2.56%
	Total		.	.	\$ 72'542.4	29.34%	\$ 72'542.4
Total		\$ 5'120.0	2.07%	\$ 242'096.2	97.93%	\$ 247'216.2	100.00%

* Datos actualizados al 04 ago 2017

Cuadro 7

Montos Negociados Mercado Secundario TES

Miles de millones de pesos

	SEN					MEC				
	TF	DOL	IPC	UVR	Total	TF	DOL	IPC	UVR	Total
Promedio Diario										
Semana Actual	2,464.50	0.00	0.00	4.86	2,469.36	2,019.06	0.00	0.00	0.72	2,019.78
Semana Anterior	2,757.38	0.00	0.00	2.53	2,759.91	2,538.08	0.00	0.00	0.72	2,538.80
Diferencia	-292.88	0.00	0.00	2.33	-290.55	-519.01	0.00	0.00	-0.00	-519.02
Trimestre Anterior	1,987.67	0.00	0.00	2.50	1,990.16	2,473.65	0.00	0.00	0.86	2,474.51
Diferencia	476.83	0.00	0.00	2.36	479.20	-454.59	0.00	0.00	-0.14	-454.73

Fuente: BVC

Gráfico 2

Curvas Spot de TES en UVR* 28 jul 2017 y 04 ago 2017

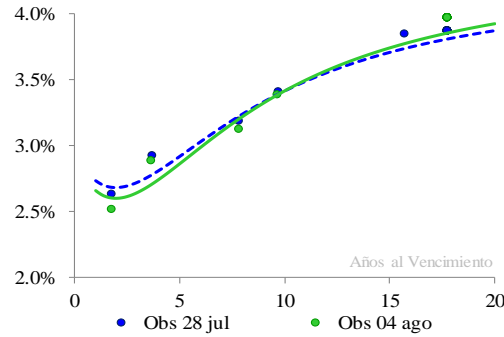

Cambios Promedio en la Curva por Tramos

Tramo	Tramo	Tramo
Corto 0-2	Medio 2-5	Largo 5-15
Años	Años	Años
-7	-7	1

* Cifras en puntos básicos

Nivel	Pendiente
-4	9

* Los factores de riesgo reflejan el cambio en la curva spot mediante tres factores: nivel, pendiente y curvatura.

Fuente: SEN y MEC. Cálculos: Desarrollo de Mercados

* Las curvas se calcularon mediante la metodología de Nelson & Siegel

Cuadro 8

Expectativas de inflación

Plazo	Inflación Anual /1	DTF /1	TES TF - TES UVR /2				
			Semana Actual	Semana Anterior	Diferencia	Trimestre Anterior	Diferencia
			04-ago	28-jul	pbs.	30-jun	pbs.
3 Meses	5.56%	6.55%	2.46%	2.29%	17.04	4.64%	-217.65
6 Meses	5.26%	6.41%	2.54%	2.37%	16.96	4.47%	-193.27
9 Meses	5.15%	6.26%	2.61%	2.45%	16.87	4.33%	-171.58
12 Meses	5.09%	6.14%	2.69%	2.52%	16.79	4.21%	-152.26

/1 Según encuesta trimestral de expectativas de enero del 2017

/2 Diferencia en Curva Spot

Cuadro 9

Bonos República de Colombia

BONOS EN DOLARES	mar-19	feb-20	jul-21	mar-23	feb-24	may-24	abr-27	sep-37	ene-41	feb-44	sep-45
Spread Actual	66	84	99	114	130	147	154	246	231	220	208
Spread Semana Anterior	67	84	97	114	128	145	148	241	227	217	202
Diferencia Semana Anterior	-1	0	2	0	2	2	6	5	4	3	5
Precio Actual	109	123	106	98	104	128	101	129	116	110	82
Precio Semana Anterior	109	123	106	98	104	128	101	130	116	110	82
Diferencia Semana Anterior	0	0	0	0	0	0	0	0	0	0	0
Rendimiento Actual	2	2	3	3	3	4	4	5	5	5	5
Rendimiento Semana Anterior	2	2	3	3	3	4	4	5	5	5	5
Diferencia Semana Anterior	-0.01	0.00	0.01	-0.02	0.00	-0.01	0.03	0.01	0.00	-0.02	0.00

Spread en p.b.

Fuente: Ministerio de hacienda- DGCP

ANEXO 7: MERCADO DE RENTA VARIABLE**Cuadro 1**

Comportamiento de la Bolsa de Valores de Colombia					
	Volumen Transado*	COL20	Variación (%)	COLCAP	Variación (%)
31-jul	214.041	1,173.09	-0.03%	1,481.37	0.53%
01-ago	99.584	1,171.85	-0.14%	1,478.09	0.30%
02-ago	58.875	1,173.93	0.04%	1,481.05	0.50%
03-ago	56.629	1,172.25	-0.10%	1,477.95	0.29%
04-ago	38.666	1,171.03	-0.21%	1,476.47	0.19%

* Millones de pesos

ANEXO 8: MERCADOS INTERNACIONALES

Gráfico 1

INDICE VIX (Promedio móvil 5 días)

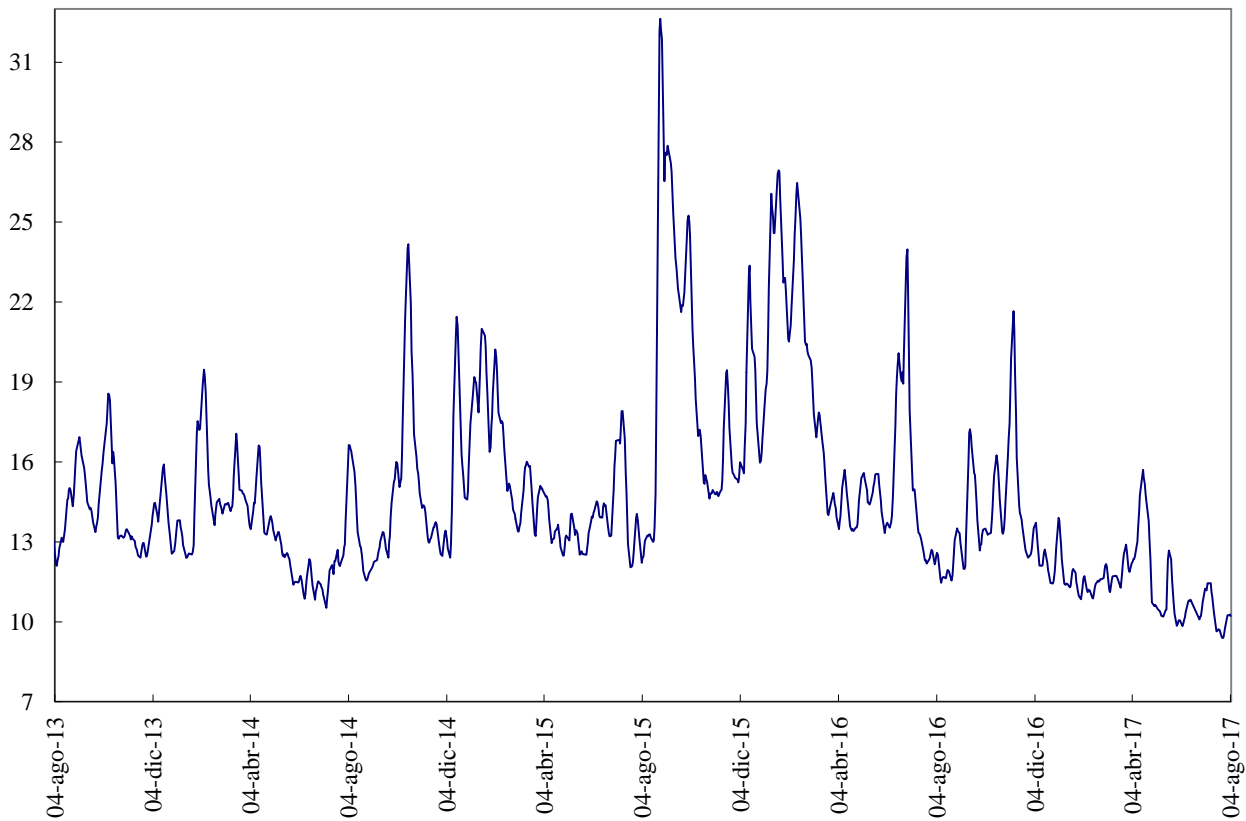

ANEXO 9: FLUJOS CAMBIARIOS

Gráfico 1. Flujo de Divisas de la Balanza Comercial
Flujos Mensuales (Millones de Dólares)

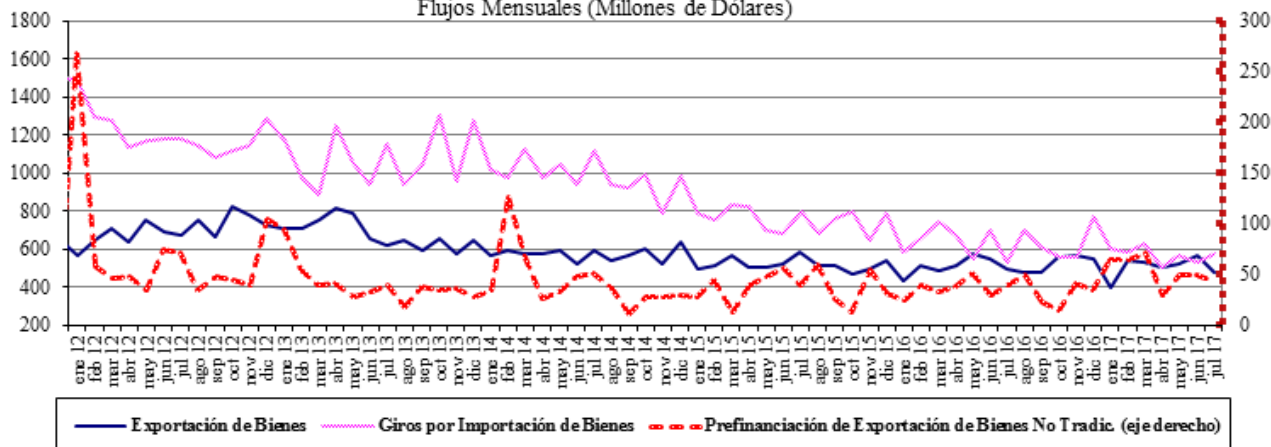

Fuente : Balanza Cambiaria - Banco de la República

Gráfico 2. Giros financieros netos
Flujos Mensuales (Millones de Dólares)

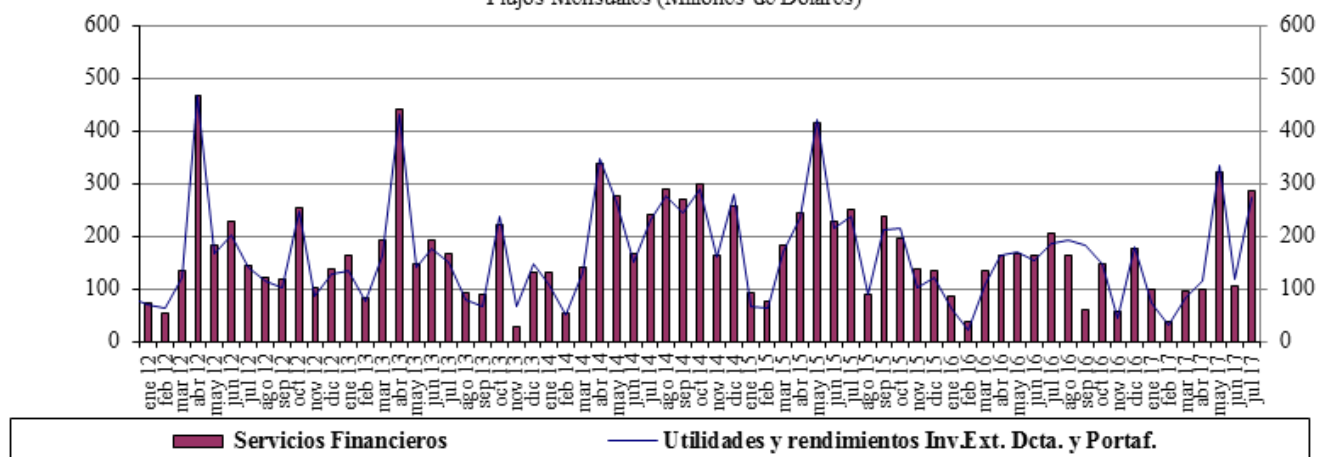

Fuente : Balanza Cambiaria - Banco de la República

Gráfico 3. Ingresos Netos por Transferencias, Donaciones y Remesas de Trabajadores
Flujos Mensuales (Millones de Dólares)

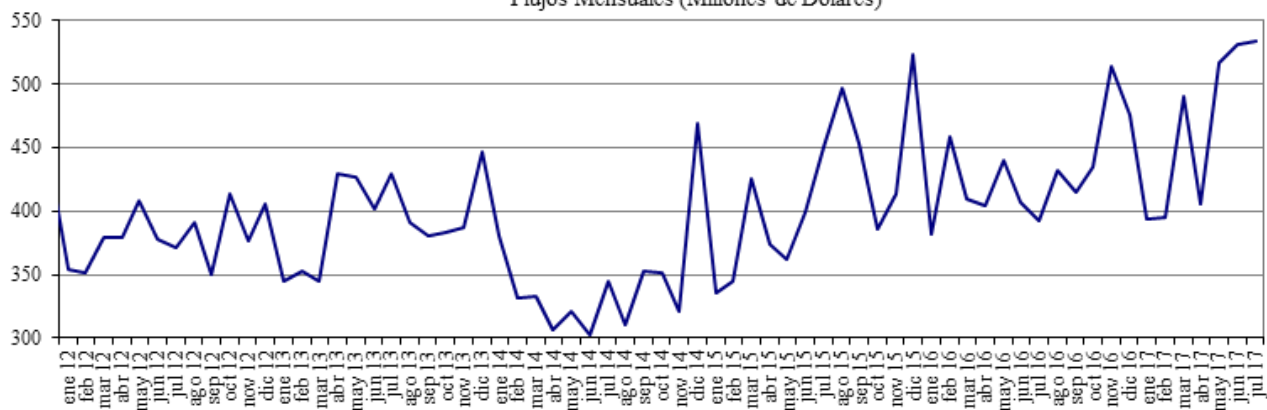

Fuente : Balanza Cambiaria - Banco de la República

Gráfico 4. Endeudamiento Neto del Sector Privado
Flujos Mensuales (Millones de Dólares)

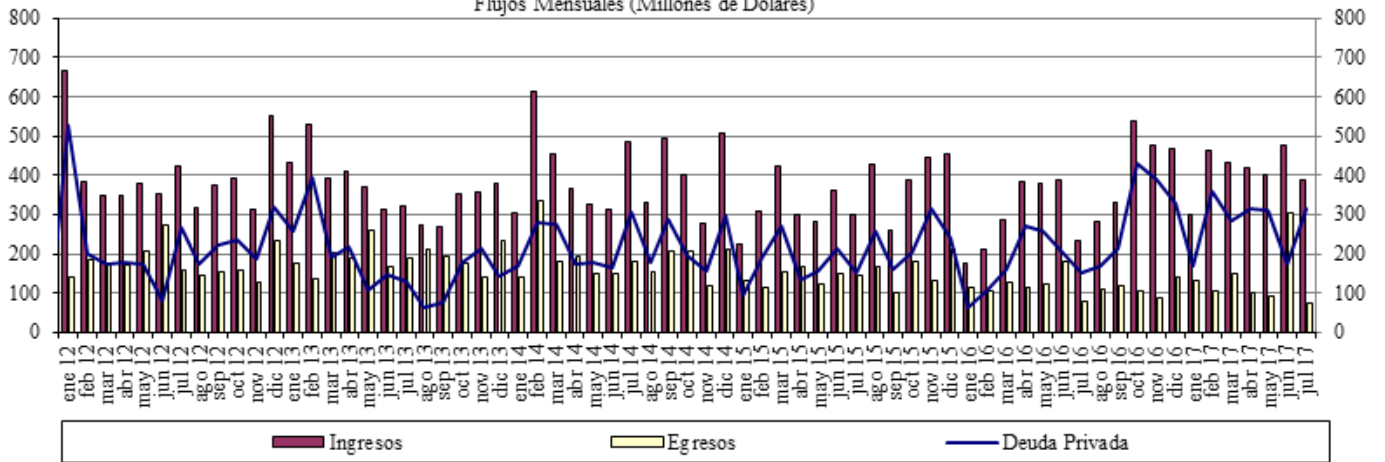

Fuente : Balanza Cambiaria - Banco de la República

Gráfico 5. Giro de Divisas por Pago de Deuda Privada
Flujos Mensuales (Millones de Dólares)

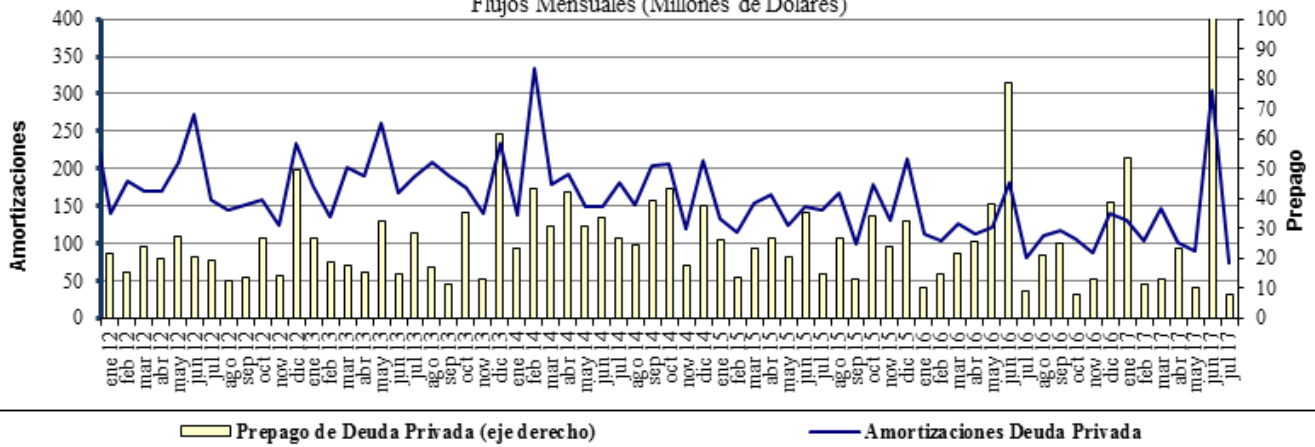

Fuente : Balanza Cambiaria - Banco de la República

ANEXO 10: FUENTES DE LA BASE MONETARIA E INTERVENCIÓN EN EL MERCADO CAMBIARIO

Cuadro 1
Fuentes de la Base Monetaria

Miles de millones de pesos

Variación Anual ^{1/}

Concepto	ene-16	feb-16	mar-16	abr-16	may-16	jun-16	jul-16	ago-16	sep-16	oct-16	nov-16	dic-16	ene-17	feb-17	mar-17	abr-17	may-17	jun-17	jul-17
I. Gobierno	12,478	4,290	-1,222	-621	-7,412	2,227	1,734	-2,289	1,153	-5,025	-8,474	-5,622	-3,166	-1,948	5,610	8,035	10,714	3,572	-381
Traslado utilidades en pesos	0	0	0	0	0	0	0	0	0	0	0	0	0	0	407	407	407	407	407
Depósitos en el Banco de la República	4,320	-3,869	-9,380	-8,779	-15,570	-5,831	-6,293	-10,327	-6,874	-13,053	-13,408	-10,556	-8,121	-6,882	268	2,693	5,373	-1,770	-788
Depósitos remunerados de control monetario	8,158	8,158	8,158	8,158	8,158	8,158	8,027	8,027	8,027	8,027	4,935	4,935	4,935	4,935	4,935	4,935	4,935	4,935	0
II. TES Regulación	2,005	5,628	9,139	12,599	13,826	10,025	6,701	6,653	6,352	6,906	7,670	7,364	5,323	1,700	-2,089	-5,554	-7,428	-3,665	-502
Compras definitivas	3,901	7,524	11,035	14,495	15,762	15,504	15,504	15,504	15,504	15,033	15,033	15,033	12,982	9,369	5,888	2,398	648	900	900
Ventas definitivas	0	0	0	0	0	0	0	0	0	0	0	0	0	0	0	0	0	0	0
Vencimiento	-1,896	-1,896	-1,897	-1,897	-1,935	-5,480	-8,803	-8,852	-9,152	-8,127	-7,363	-7,669	-7,669	-7,669	-7,948	-7,952	-8,076	-4,565	-1,402
III. OPERACIONES DE LIQUIDEZ BR	-3,488	707	4,292	-4,468	2,788	-5,851	-1,771	2,424	-2,473	-4,294	441	-825	-4,991	-1,448	-4,902	-4,835	-5,396	-738	461
Expansión ^{2/}	-3,061	303	3,988	-4,442	2,881	-5,688	-1,570	1,917	-2,484	-4,694	385	-1,094	-5,285	-1,118	-4,830	-4,862	-5,460	-866	324
Contracción	-427	404	304	-26	-92	-162	-201	506	11	400	56	289	294	-330	-72	27	64	118	136
IV. Divisas ^{3/}	0	0	0	0	-781	-781	-781	-781	-781	-781	-781	-781	-781	-781	-781	-781	-781	0	0
Opciones put para control de volatilidad	0	0	0	0	0	0	0	0	0	0	0	0	0	0	0	0	0	0	0
Opciones call para desacumulación de reservas	0	0	0	0	-781	-781	-781	-781	-781	-781	-781	-781	-781	-781	-781	-781	-781	0	0
Opciones para acumulación de reservas	0	0	0	0	0	0	0	0	0	0	0	0	0	0	0	0	0	0	0
Subasta de compra directa	0	0	0	0	0	0	0	0	0	0	0	0	0	0	0	0	0	0	0
Subasta de venta directa	0	0	0	0	0	0	0	0	0	0	0	0	0	0	0	0	0	0	0
Intervención discrecional	0	0	0	0	0	0	0	0	0	0	0	0	0	0	0	0	0	0	0
Venta de divisas al Gobierno	0	0	0	0	0	0	0	0	0	0	0	0	0	0	0	0	0	0	0
V. Otros ^{4/}	1,395	1,394	1,431	1,544	1,584	1,511	1,643	1,712	1,837	1,951	1,856	1,943	2,041	2,124	2,242	2,165	2,168	2,528	2,031
Variación total de la Base	12,391	12,008	13,640	9,055	10,006	7,131	7,527	7,708	6,088	-1,244	712	2,079	-1,595	-352	80	-970	59	1,897	1,610
Saldo Base Monetaria	79,681	78,585	80,079	78,071	77,903	76,600	76,683	76,545	77,546	77,870	77,858	84,598	78,066	78,233	80,159	77,101	77,961	78,098	78,292

^{1/}Estas cifras corresponden al cierre del mes calendario

^{2/}Incluye repos a un día, overnight y a mediano plazo.

^{3/}No se incluyen las operaciones con organismos internacionales.

^{4/}Dentro del rubro "Otros" se incluye el efecto monetario del P/G del BR.

Fuente: Banco de la República

Cuadro 2
Operaciones de Compra - Venta de Divisas del Banco de la República
(Millones de Dólares)

Concepto	2014				2015				2016				2017				
	TRIM. I.	TRIM. II.	TRIM. III.	TRIM. IV.	Acumulado Ene - Dic	TRIM. I.	TRIM. II.	TRIM. III.	TRIM. IV.	Acumulado Ene - Dic	TRIM. I.	TRIM. II.	TRIM. III.	TRIM. IV.	Acumulado Ene - Dic	Jul	Acumulado Ene - Jul
	Compras	600.0	999.8	2,000.0	457.8	4,057.6	0.0	0.0	0.0	0.0	0.0	0.0	0.0	0.0	0.0	0.0	0.0
Opciones Put	0.0	0.0	0.0	0.0	0.0	0.0	0.0	0.0	0.0	0.0	0.0	0.0	0.0	0.0	0.0	0.0	0.0
Para Acumulación Reservas Internacionales	0.0	0.0	0.0	0.0	0.0	0.0	0.0	0.0	0.0	0.0	0.0	0.0	0.0	0.0	0.0	0.0	0.0
Para Control de Volatilidad	0.0	0.0	0.0	0.0	0.0	0.0	0.0	0.0	0.0	0.0	0.0	0.0	0.0	0.0	0.0	0.0	0.0
Subastas de Compra Directa	600.0	999.8	2,000.0	457.8	4,057.6	0.0	0.0	0.0	0.0	0.0	0.0	0.0	0.0	0.0	0.0	0.0	0.0
Intervención Discrecional	0.0	0.0	0.0	0.0	0.0	0.0	0.0	0.0	0.0	0.0	0.0	0.0	0.0	0.0	0.0	0.0	0.0
Ventas	0.0	0.0	0.0	0.0	0.0	0.0	0.0	0.0	0.0	0.0	0.0	255.6	0.0	0.0	255.6	0.0	0.0
Opciones Call	0.0	0.0	0.0	0.0	0.0	0.0	0.0	0.0	0.0	0.0	0.0	255.6	0.0	0.0	255.6	0.0	0.0
Para Desacumulación Reservas Internacionales	0.0	0.0	0.0	0.0	0.0	0.0	0.0	0.0	0.0	0.0	0.0	0.0	0.0	0.0	0.0	0.0	0.0
Para el Control de la Volatilidad	0.0	0.0	0.0	0.0	0.0	0.0	0.0	0.0	0.0	0.0	0.0	0.0	0.0	0.0	0.0	0.0	0.0
Gobierno Nacional	0.0	0.0	0.0	0.0	0.0	0.0	0.0	0.0	0.0	0.0	0.0	0.0	0.0	0.0	0.0	0.0	0.0
Compras Netas	600.0	999.8	2,000.0	457.8	4,057.6	0.0	0.0	0.0	0.0	0.0	0.0	-255.6	0.0	0.0	-255.6	0.0	0.0

Fuente: Banco de la República

ANEXO 11: COMPOSICIÓN DE LAS RESERVAS INTERNACIONALES

Cuadro 1. COMPOSICION DE LAS RESERVAS INTERNACIONALES *								
2016-2017								
(Millones de US\$)								
Descripción	31-dic-16		31-jul-17		04-ago-17		Variación	
	Valor	Part. % en las Reservas Brutas	Valor	Part. % en las Reservas Brutas	Valor	Part. % en las Reservas Brutas	Mensual corrido	Año corrido
1. RESERVAS BRUTAS	46,683	100.00%	47,541	100.00%	47,498	100.00%	-43	815
Efectivo en caja	2	0.00%	1	0.00%	1	0.00%	0	0
Depósitos a la orden	45	0.10%	185	0.39%	288	0.61%	104	243
Inversiones	43,594	93.38%	44,180	92.93%	45,393	95.57%	1,213	1,798
-Portafolio directo	31,183	66.80%	30,553	64.27%	31,762	66.87%	1,208	579
-Portafolio en administración	12,411	26.59%	13,627	28.66%	13,631	28.70%	5	1,220
Valores por cobrar venta de inversiones	1,324	2.84%	1,419	2.98%	44	0.09%	-1,374	-1,280
Oro	215	0.46%	235	0.49%	235	0.49%	1	20
-En caja	0	0.00%	0	0.00%	0	0.00%		
-En custodia	215	0.46%	235	0.49%	235	0.49%	1	20
Fondo Monetario Internacional	986	2.11%	1,004	2.11%	1,018	2.14%	14	32
-DEGs	933	2.00%	949	2.00%	953	2.01%	4	20
-Posición de reserva	53	0.11%	55	0.12%	65	0.14%	10	13
Fondo Latinoamericano de Reservas	510	1.09%	518	1.09%	518	1.09%	0	8
-Aportes	490	1.05%	498	1.05%	498	1.05%	0	8
-Pesos Andinos	20	0.04%	20	0.04%	20	0.04%	0	0
Convenios Internacionales	8	0.02%	0	0.00%	0	0.00%	0	-8
2. PASIVOS DE CORTO PLAZO (a)	8	0.02%	10	0.02%	10	0.02%	0	1
Convenios internacionales	0	0.00%	0	0.00%	0	0.00%	0	0
Bancos del Exterior	0	0.00%	0	0.00%	0	0.00%	0	0
Fondo Latinoamericano de Reservas FLAR	0	0.00%	0	0.00%	0	0.00%	0	0
Valores por pagar compra inversiones	0	0.00%	0	0.00%	0	0.00%	0	0
Dptos. Por Invs. Ext. De Portafolio Dcto. 4814 de 2007.	0	0.00%	0	0.00%	0	0.00%	0	0
Intereses causados de los pasivos	8	0.02%	10	0.02%	10	0.02%	0	1
3. RESERVAS NETAS (1 menos 2)	46,675	99.98%	47,531	99.98%	47,488	99.98%	-43	814

* Reservas Internacionales a precios de mercado. Incluye causaciones y valuaciones.

Fuente: Banco de la República