

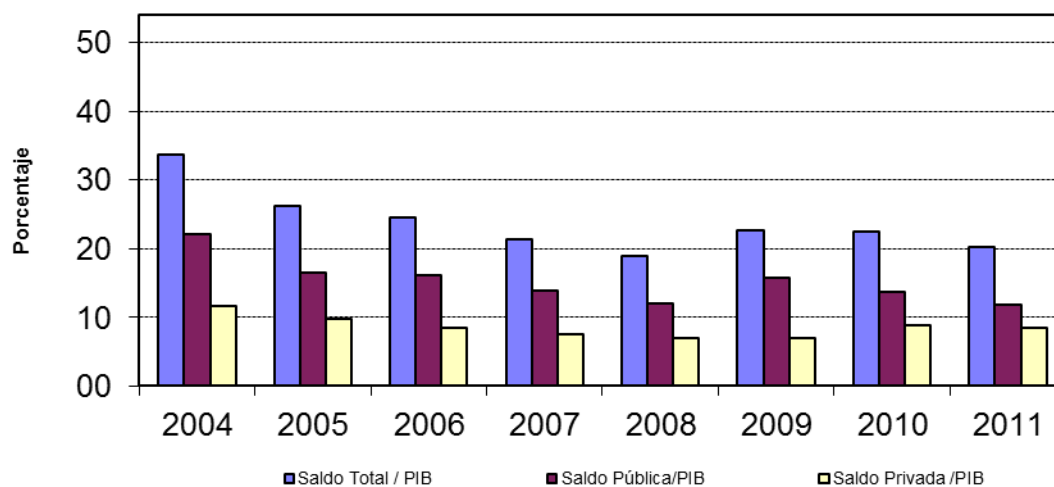

DEUDA EXTERNA DE COLOMBIA ¹

Saldo vigente como porcentaje del PIB ^{2/}



2/ Con información de la deuda a Mayo y PIB proyectado para 2011

Preparado por: Subgerencia de Estudios Económicos
Sección Sector Externo
Fecha: Agosto de 2011

1/ Se presentan cifras a Mayo de 2011

Información disponible en http://www.banrep.org/informes-economicos/ine_bol_deuex.htm

INDICE

	Página
I. CONCEPTOS	3
II. FUENTES DE INFORMACION	5
III. CUADROS	
Cuadro 1 Colombia - Saldo Vigente de la Deuda Externa total por Sectores y plazos	6
Cuadro 2 Flujo de la Deuda Externa Total	7
Cuadro 3 Servicio de la Deuda Externa de Largo Plazo	8
Cuadro 4 Saldo de la Deuda por Instrumento	9
Cuadro 5 Flujo Neto de la Deuda Externa por Instrumento	10
Cuadro 6 Saldo de la Deuda Externa Pública por Sectores y Plazos	11
Cuadro 7 Flujo de la Deuda Externa Pública por Plazos	12
Cuadro 8 Saldo de la Deuda Externa Privada por Sectores y Plazos	13
Cuadro 9 Flujo de la Deuda Externa Privada por Plazos	14
Cuadro 10 Deuda Externa del Sistema Financiero	15

El boletín de deuda externa de Colombia presenta datos mensuales sobre el saldo y flujos de la deuda externa (por sectores, plazos de contratación y por modalidad de financiación). La estadística con corte trimestral presenta una mayor desagregación (características de los nuevos créditos contratados, rangos de plazos, finalidad económica, entre otros).

El boletín comprende dos secciones. La primera, describe los principales conceptos y las fuentes de información utilizadas en el cálculo de la deuda externa. La segunda, presenta los datos.

La información reportada en este boletín, puede consultarse en la página de Internet del Banco de la República:
http://www.banrep.org/informes-economicos/ine_bol_deuex.htm

I. CONCEPTOS

- **Deuda Externa:** De acuerdo con la definición propuesta por el Banco Mundial y el Fondo Monetario Internacional, se entiende por deuda externa bruta el monto, en un determinado momento, de los pasivos contractuales desembolsados y pendientes de reintegro que asumen los residentes de un país frente a no residentes, con el compromiso de reembolsar el capital, con o sin intereses, o de pagar los intereses, con o sin reembolso de capital¹.

La estadística de deuda externa incluye el financiamiento obtenido de no residentes principalmente bajo las modalidades de préstamos, créditos comerciales, títulos de deuda, arrendamiento financiero y titularizaciones. No incluye pasivos de corto plazo por inversiones de portafolio en Colombia.

- **Préstamos:** Incluye los pasivos financieros creados cuando un prestamista

(acreedor) presta fondos directamente a un prestatario (deudor) mediante un acuerdo en virtud del cual el prestamista recibe un documento no negociable.

- **Crédito comercial:** Comprende los pasivos relacionados con la concesión directa de créditos por parte de proveedores en transacciones de bienes y servicios y pagos anticipados por productos en elaboración.
- **Títulos de deuda:** Corresponde a la financiación obtenida en los mercados internacionales de capital, a través de la colocación de bonos y pagarés.
- **Otros Pasivos:** Incluye:
 - i) *arrendamiento financiero*, el cual es un mecanismo de financiación para la adquisición de bienes y servicios por parte del arrendatario, como alternativa a la obtención de un préstamo directo. Esta financiación corresponde a deuda externa cuando es realizada entre un agente no residente (arrendador) y un agente residente (arrendatario)².
 - ii) *Titularizaciones*, operación mediante la cual se emiten títulos valores cuyos pagos de renta y capital dependen de un conjunto de activos que lo respaldan. Estos activos pueden ser hipotecas, préstamos de automóviles e ingresos futuros, por ejemplo aquellos que provienen de exportaciones. El objetivo de una titularización es convertir un activo ilíquido en un título valor negociable en el mercado secundario.
 - iii) Otros pasivos: Corresponden a obligaciones financieras relacionadas con operaciones corrientes de las compañías de seguros con sus contrapartes en el exterior.

¹ Manual de Balanza de Pagos V Edición 1993 FMI. Estadísticas de Deuda Externa, Guía para Compiladores y Usuarios 2003 con participación de: FMI, BM, BPI, OECD.

² Ibid

- **Deuda Externa de mediano y largo plazo:** Comprende todas las obligaciones con no residentes cuyo vencimiento original haya sido pactado a un plazo superior a un año a partir del desembolso de los recursos.
- **Deuda Externa de corto plazo** Aquella contratada a un plazo igual o inferior a un año.
- **Desembolsos:** Son los flujos de capital girados al prestatario por parte del prestamista como parte del crédito pactado.
- **Servicio de la Deuda:** Corresponde al pago de capital e intereses.
- **Amortizaciones.** Son los pagos efectuados por reembolsos de capital.
- **Intereses y Comisiones:** Incluye el costo del uso del crédito, también incluyen los pagos de comisiones y conceptos similares.
- **Saldo Vigente:** Corresponde al saldo adeudado por pagar.
- **Saldo por utilizar:** Es la parte de los créditos contratados, pendientes de utilizar o desembolsar.
- **Contrataciones:** Incluye el valor de los préstamos contratados durante un período dado.
- **Endeudamiento Neto:** Equivale a la diferencia entre desembolsos y amortizaciones. Si es un valor positivo constituye el monto en el cual los residentes se están financiando del exterior, si es negativo muestra el pago neto que los residentes están haciendo sobre su deuda externa.
- **Deuda Pública Externa:** La deuda pública externa comprende todas las deudas

reembolsables a acreedores del exterior, que hayan sido contratadas directamente por el Gobierno Nacional, las entidades descentralizadas, las entidades de seguridad social, las empresas públicas del orden nacional, departamental o municipal, el Banco de la República y las demás entidades financieras. También cubre las deudas de las entidades públicas o privadas que tengan garantía del Gobierno, las cuales se incluyen en el saldo de la deuda de las entidades respectivas.

Las principales fuentes de financiación externa del sector público son el mercado internacional de capitales (bonos), la banca multilateral (Banco Mundial, Banco Interamericano de Desarrollo, Corporación Andina de Fomento, etc.), banca comercial y proveedores (crédito comercial).

- **Deuda Privada Externa:** La deuda privada externa está constituida por las obligaciones que los agentes privados adquieren con no residentes sin garantía del sector público. Estas obligaciones se derivan de la colocación de bonos en el exterior, la financiación de operaciones de comercio exterior, el arrendamiento financiero y los préstamos externos. Los recursos obtenidos tienen por objeto financiar: capital de trabajo, procesos de privatización, inversiones en el exterior, importaciones y procesos productivos dirigidos a exportaciones, entre otros.

El sector privado contrata deuda externa a través de dos modalidades. La primera es la financiación directa (préstamos, arrendamiento financiero, bonos y crédito comercial) que otorgan entidades del exterior a las empresas nacionales. La segunda modalidad es la deuda externa que se adquiere a través del sistema financiero nacional. En este caso las corporaciones financieras, compañías de financiamiento comercial y los bancos comerciales realizan una labor de intermediación con los corresponsales extranjeros para el

financiamiento de operaciones de comercio exterior.

II. FUENTES DE INFORMACION

Sector Público no financiero (SPNF) El cálculo de la estadística del SPNF se obtiene a partir de los datos que suministran cuatro fuentes:

- La primera está constituida por los informes financieros del Banco Mundial (BM) y Banco Interamericano de Desarrollo (BID), que contienen toda la información referente a los créditos otorgados por tales organismos a las diferentes entidades del sector público.
- La segunda se obtiene en el Ministerio de Hacienda y Crédito Público y cubre aquellos préstamos a cargo del Gobierno Nacional.
- La tercera proviene de encuestas mensuales a prestatarios del sector público que han obtenido financiación externa directa.
- Finalmente la cuarta fuente para la información referente al arrendamiento financiero se obtiene de las estadísticas de importación de la Dirección de Impuestos y Aduanas Nacionales (DIAN) y de los registros de deuda del Departamento de Cambios Internacionales (DCIN) del Banco de la República. La cifra de titularización es suministrada por Ecopetrol.

La anterior información es procesada en la moneda de contratación del crédito, y para su conversión al dólar americano se utiliza el tipo de cambio promedio mensual para los desembolsos, amortizaciones e intereses y, la tasa de cambio de fin de período para el cálculo de los saldos.

Así mismo, se incluyen los préstamos del BID que deben amortizarse en pesos colombianos. Los saldos de la deuda pública

externa con el Banco Mundial se valoran a la tasa de cambio vigente a la fecha de cierre del período respectivo.

Sector Privado no Financiero. En cuanto al sector privado, la información proviene de diferentes fuentes:

- Los datos correspondientes a endeudamiento directo destinado a financiar inversión o gastos en el país, producción de bienes exportables y gastos en el exterior, así como el crédito comercial, financiación de importaciones y prefinanciación de exportaciones, se obtiene del DCIN del Banco de la República.
- El dato de arrendamiento financiero se calcula con base en los registros aduaneros de la DIAN y la base estadística del DCIN.
- La estadística correspondiente a créditos comerciales inferiores a US\$10,000 y con un plazo menor a seis meses, se estima con base en los registros aduaneros y los giros de divisas por importaciones reportados en las estadísticas cambiarias.
- Se incluye la información contable que reportan las compañías de seguros sobre sus pasivos que constituyen deuda externa, originada en sus operaciones corrientes con sus contrapartes del exterior.

Sector Financiero. El cálculo de la deuda externa de las entidades financieras públicas y privadas, se efectúa con base en la información semanal que reportan directamente los bancos comerciales, las corporaciones financieras y compañías de financiamiento comercial al Banco de la República. En el caso del sector financiero público se cuenta, adicionalmente, con la información que envían las instituciones a través de encuestas mensuales.

CUADRO 1
COLOMBIA - SALDO VIGENTE DE LA DEUDA EXTERNA TOTAL POR SECTORES Y PLAZOS 1/

(Millones de dólares)

Periodo		PUBLICA			PRIVADA			TOTAL PUBLICA Y PRIVADA			COMO PORCENTAJE DEL PIB 2/		
		CORTO	LARGO	SUBTOTAL	CORTO	LARGO	SUBTOTAL	CORTO	LARGO	TOTAL	PUBLICA	PRIVADA	TOTAL
1995		1,588	13,952	15,540	3,920	6,880	10,800	5,508	20,832	26,341	14.3	9.9	24.2
1996		1,292	15,100	16,392	3,151	11,572	14,722	4,442	26,672	31,114	14.3	12.9	27.2
1997		934	15,849	16,783	3,436	14,191	17,627	4,370	30,039	34,409	13.4	14.1	27.4
1998		976	17,811	18,788	3,002	14,891	17,893	3,978	32,703	36,681	16.2	15.5	31.7
1999		672	19,619	20,291	2,268	14,267	16,534	2,940	33,885	36,825	20.0	16.3	36.3
2000		199	20,498	20,697	2,315	13,207	15,522	2,514	33,705	36,219	20.7	15.5	36.3
2001		320	23,214	23,535	2,802	12,827	15,629	3,123	36,041	39,163	24.0	15.9	39.9
2002		429	22,409	22,838	3,063	11,480	14,543	3,492	33,890	37,382	23.3	14.9	38.2
2003		224	24,360	24,584	3,095	10,385	13,480	3,319	34,746	38,065	26.0	14.2	40.2
2004		391	25,444	25,835	4,332	9,331	13,662	4,722	34,775	39,497	22.1	11.7	33.7
2005		399	23,790	24,189	4,956	9,361	14,317	5,355	33,151	38,507	16.5	9.8	26.3
2006		254	26,045	26,299	4,321	9,483	13,803	4,575	35,528	40,103	16.2	8.5	24.6
2007		695	28,124	28,819	4,449	11,285	15,734	5,144	39,409	44,553	13.9	7.6	21.5
2008	(Pr)	552	28,895	29,447	5,064	11,857	16,921	5,617	40,752	46,369	12.0	6.9	19.0
2009	(Pr)	339	36,790	37,129	3,605	12,985	16,590	3,944	49,775	53,719	15.7	7.0	22.7
2010	(P)	995	38,551	39,546	7,180	18,109	25,289	8,176	56,660	64,835	13.7	8.8	22.5
2011	(P)	506	38,878	39,384	9,580	18,985	28,564	10,085	57,863	67,948	13.7	9.9	23.6
2010 (P)													
	Enero	319	36,812	37,131	3,482	13,018	16,500	3,801	49,830	53,631	12.9	5.7	18.6
	Febrero	220	36,328	36,548	3,833	12,991	16,824	4,053	49,319	53,372	12.7	5.8	18.5
	Marzo	179	36,313	36,492	4,212	13,125	17,337	4,391	49,438	53,829	12.7	6.0	18.7
	Abril	267	37,545	37,812	4,291	13,081	17,372	4,558	50,626	55,184	13.1	6.0	19.2
	Mayo	223	37,259	37,483	4,225	13,202	17,427	4,449	50,461	54,909	13.0	6.1	19.1
	Junio	310	37,428	37,738	4,939	12,994	17,933	5,249	50,422	55,671	13.1	6.2	19.3
	Julio	352	37,895	38,247	5,404	17,139	22,543	5,757	55,033	60,790	13.3	7.8	21.1
	Agosto	346	37,910	38,256	5,618	17,358	22,976	5,964	55,267	61,232	13.3	8.0	21.3
	Septiembre	365	38,221	38,586	5,824	17,492	23,316	6,189	55,713	61,902	13.4	8.1	21.5
	Octubre	697	38,435	39,133	6,225	16,970	23,195	6,923	55,405	62,328	13.6	8.1	21.6
	Noviembre	857	38,092	38,949	6,436	16,751	23,187	7,293	54,842	62,136	13.5	8.0	21.6
	Diciembre	995	38,551	39,546	7,180	18,109	25,289	8,176	56,660	64,835	13.7	8.8	22.5
2011 (P)													
	Enero	872	39,336	40,208	7,970	19,127	27,097	8,842	58,463	67,305	12.0	8.1	20.1
	Febrero	560	39,209	39,769	8,209	19,042	27,252	8,769	58,251	67,021	11.9	8.1	20.0
	Marzo	620	39,201	39,821	9,145	19,048	28,194	9,765	58,250	68,015	11.9	8.4	20.3
	Abril	548	39,582	40,130	9,187	19,009	28,196	9,735	58,591	68,326	12.0	8.4	20.4
	Mayo	506	38,878	39,384	9,580	18,985	28,564	10,085	57,863	67,948	11.8	8.5	20.3

(Pr) Provisional, (P) Preliminar.

1/: No incluye pasivos de corto plazo por inversiones de portafolio en Colombia .

2/: Estimación con base en PIB nominal proyectado en dólares para 2011

Fuente: Banco de la República, Subgerencia de Estudios Económicos y Departamento de Cambios Internacionales.

Cuadro 2
FLUJO DE LA DEUDA EXTERNA TOTAL 1/

(Millones de dólares)

Período	Corto plazo	Largo plazo						FLUJO DE ENDEUDAMIENTO NETO TOTAL 2/	
		Sin Arrendamiento Financiero y Titularización			Arrendamiento Financiero y Titularización			Sin AF Y TIT.	Con AF Y TIT.
	Neto	Desembolsos	Amortizaciones	Neto	Desembolsos	Amortizaciones	Neto		
1995	1,137	4,625	2,927	1,698	533	76	457	2,836	3,292
1996	330	7,956	3,357	4,600	401	121	280	4,930	5,210
1997	53	7,249	4,408	2,841	944	168	777	2,894	3,670
1998	-392	6,184	4,259	1,925	830	236	593	1,533	2,126
1999	-1,038	5,653	4,705	948	672	331	341	-90	251
2000	-376	5,654	5,411	243	120	317	-197	-133	-330
2001	608	7,904	5,013	2,891	46	379	-333	3,499	3,167
2002	370	4,232	6,637	-2,405	142	386	-244	-2,035	-2,280
2003	-173	6,474	5,922	552	376	758	-382	379	-4
2004	1,403	4,852	5,225	-373	433	332	101	1,031	1,131
2005	633	6,817	8,115	-1,297	378	273	105	-665	-560
2006	-718	9,099	7,513	1,586	501	446	55	868	923
2007	569	8,436	5,155	3,281	656	546	110	3,850	3,960
2008 (Pr)	472	5,865	4,520	1,346	1,004	732	272	1,818	2,090
2009 (Pr)	-1,672	12,659	4,795	7,864	1,797	1,070	727	6,192	6,919
2010 (P)	4,253	11,877	5,484	6,393	1,107	1,023	83	10,646	10,729
2011 (P) Acumul.	1,910	2,198	1,764	434	708	300	409	2,344	2,752
2010 (P) Trim I	452	793	1,355	-562	389	325	64	-110	-46
Trim II	877	1,934	1,001	932	222	205	16	1,810	1,826
Trim III	934	5,668	1,005	4,663	388	212	176	5,597	5,773
Trim IV	1,989	3,482	2,122	1,360	108	281	-173	3,349	3,176
2011 (P) Trim I	1,589	1,934	856	1,078	575	201	375	2,667	3,041
2010 (P) Enero	-143	99	189	-90	85	63	22	-234	-212
Febrero	243	301	883	-582	111	111	0	-339	-339
Marzo	352	393	283	111	193	151	42	463	505
Abril	177	1,492	177	1,315	2	53	-51	1,492	1,440
Mayo	-102	135	373	-238	158	45	114	-340	-227
Junio	803	306	451	-145	62	107	-46	658	612
Julio	509	4,766	428	4,339	79	51	28	4,848	4,876
Agosto	210	513	334	179	115	72	43	389	432
Septiembre	215	389	244	145	194	89	105	360	465
Octubre	736	440	659	-219	38	138	-100	518	417
Noviembre	370	490	723	-233	33	62	-30	137	107
Diciembre	882	2,552	740	1,812	38	81	-43	2,695	2,652
2011 (P) Enero	666	1,819	245	1,574	112	46	66	2,240	2,306
Febrero	-73	79	279	-201	136	57	79	-273	-194
Marzo	995	36	332	-296	327	97	230	700	929
Abril	-30	116	177	-61	39	49	-10	-91	-101
Mayo	350	148	731	-582	94	50	44	-232	-188

1/: No incluye pasivos de corto plazo por inversiones de portafolio en Colombia .

2/: El flujo neto de la deuda externa no necesariamente corresponde a la variación del saldo, ya que este último incluye el efecto por tasa de cambio.

AF: Arrendamiento financiero, (Pr) Provisional, (P) Preliminar.

Fuente: Banco de la República, Subgerencia de Estudios Económicos y Departamento de Cambios Internacionales.

Cuadro 3
SERVICIO DE LA DEUDA EXTERNA DE LARGO PLAZO

(Millones de dólares)

Período		Sector Público			Sector Privado			TOTAL 2/
		Amortizaciones	Intereses 1/	Subtotal	Amortizaciones	Intereses	Subtotal	
1990		1,849	1,300	3,149	322	140	463	3,612
1991		1,993	1,256	3,249	170	101	271	3,520
1992		2,341	1,110	3,451	465	93	558	4,009
1993		1,984	949	2,933	501	105	606	3,539
1994		2,584	1,008	3,592	487	351	839	4,431
1995		1,839	1,050	2,889	1,164	571	1,735	4,624
1996		1,910	1,014	2,924	1,568	783	2,351	5,275
1997		2,339	1,144	3,483	2,238	1,117	3,355	6,837
1998		2,075	1,145	3,220	2,420	1,134	3,554	6,773
1999		2,093	1,266	3,359	2,943	1,042	3,985	7,344
2000		2,128	1,517	3,645	3,601	973	4,573	8,218
2001		2,824	1,705	4,529	2,567	755	3,322	7,851
2002		3,821	1,709	5,531	3,202	717	3,919	9,450
2003		3,670	1,750	5,420	3,011	602	3,613	9,032
2004		2,122	1,762	3,885	3,434	595	4,029	7,914
2005		5,546	2,107	7,653	2,842	613	3,455	11,108
2006		4,083	1,865	5,949	3,876	695	4,571	10,520
2007		2,898	2,001	4,900	2,802	749	3,551	8,451
2008	(Pr)	2,380	2,209	4,588	2,872	750	3,622	8,210
2009	(Pr)	1,722	2,135	3,858	4,143	748	4,891	8,749
2010	(P)	2,186	2,271	4,457	4,321	674	4,995	9,452
2011	(P) Acumul.	797	941	1,739	1,266	351	1,618	3,356
2010 (Pr)	Trim I	881	693	1,575	799	150	948	2,523
	Trim II	400	482	882	807	151	958	1,839
	Trim III	419	582	1,001	798	184	982	1,983
	Trim IV	486	513	1,000	1,917	190	2,106	3,106
2011 (Pr)	Trim I	214	588	801	843	211	1,053	1,855
2010 (P)	Enero	103	294	397	150	50	200	596
	Febrero	709	175	884	285	50	335	1,219
	Marzo	70	224	294	364	50	414	708
	Abril	65	77	141	166	50	216	357
	Mayo	252	227	479	166	51	216	696
	Junio	83	178	261	476	50	526	787
	Julio	325	316	641	153	57	210	851
	Agosto	45	89	134	360	64	424	558
	Septiembre	49	177	226	284	64	348	574
	Octubre	49	250	299	748	62	810	1,109
	Noviembre	318	170	488	468	60	528	1,016
	Diciembre	120	93	213	701	67	769	981
2011 (P)	Enero	99	289	388	192	68	260	648
	Febrero	39	122	162	297	71	368	530
	Marzo	75	176	252	354	72	425	677
	Abril	62	171	233	164	71	235	468
	Mayo	522	183	704	259	70	329	1,034

Pr): Provisional, (P): Preliminar.

1/: Incluye Intereses y Comisiones

2/: No incluye pasivos de corto plazo por inversiones de portafolio en Colombia .

Cuadro 4
SALDO DEUDA EXTERNA POR INSTRUMENTO
(Millones de dólares)

Período		Corto Plazo 1/				Largo Plazo					TOTAL
		Crédito Comercial	Préstamos	Otros 2/	Subtotal	Crédito Comercial	Préstamos	Bonos	Otros 3/	Subtotal	
1995		576	4,932		5,509	857	15,923	2,771	1,281	20,832	26,341
1996		723	3,719		4,442	835	19,315	4,960	1,562	26,672	31,114
1997		671	3,699		4,370	850	20,760	6,091	2,338	30,039	34,409
1998		564	3,414		3,978	964	21,418	7,390	2,932	32,703	36,681
1999		447	2,493		2,940	1,068	21,626	7,827	3,365	33,885	36,825
2000		284	2,231		2,514	1,074	20,242	9,224	3,166	33,706	36,220
2001		403	2,719		3,123	1,034	19,521	12,677	2,809	36,041	39,163
2002		456	3,036		3,492	993	18,366	11,974	2,556	33,890	37,382
2003		776	2,543		3,319	971	19,090	12,511	2,173	34,746	38,065
2004		1,094	3,629		4,722	919	17,966	13,617	2,273	34,775	39,497
2005		1,332	4,023		5,355	959	16,545	13,269	2,379	33,151	38,507
2006		1,330	3,007	238	4,575	871	18,155	14,076	2,425	35,528	40,103
2007		1,402	3,448	294	5,144	980	21,100	14,803	2,526	39,409	44,553
2008	(Pr)	1,695	3,619	303	5,617	1,161	22,471	14,321	2,799	40,752	46,369
2009	(Pr)	984	2,617	343	3,944	1,404	24,302	19,380	4,689	49,775	53,719
2010	(P)	1,285	6,440	451	8,176	1,400	29,919	20,581	4,760	56,660	64,835
2011	(P)	1,432	8,160	493	10,085	1,328	29,264	22,052	5,219	57,863	67,948
2010(P)	Enero	967	2,469	364	3,801	1,409	24,234	19,483	4,703	49,830	53,631
	Febrero	990	2,677	386	4,053	1,412	24,199	19,019	4,688	49,319	53,372
	Marzo	1,025	2,957	409	4,391	1,389	24,348	18,981	4,720	49,438	53,829
	Abril	1,057	3,087	415	4,558	1,398	24,895	19,671	4,663	50,626	55,184
	Mayo	1,066	2,963	420	4,449	1,412	24,643	19,656	4,750	50,461	54,910
	Junio	1,113	3,710	425	5,249	1,437	24,554	19,726	4,705	50,422	55,671
	Julio	1,170	4,154	433	5,757	1,423	28,121	20,723	4,766	55,033	60,790
	Agosto	1,208	4,316	440	5,964	1,413	28,314	20,738	4,802	55,267	61,232
	Septiembre	1,277	4,464	447	6,189	1,405	28,511	20,855	4,942	55,713	61,902
	Octubre	1,314	5,160	449	6,923	1,439	28,284	20,829	4,853	55,405	62,328
	Noviembre	1,367	5,476	450	7,293	1,464	27,982	20,581	4,816	54,842	62,136
	Diciembre	1,285	6,440	451	8,176	1,400	29,919	20,581	4,760	56,660	64,835
2011(P)	Enero	1,355	7,022	465	8,842	1,415	29,912	22,291	4,845	58,463	67,305
	Febrero	1,350	6,941	478	8,769	1,405	29,713	22,199	4,933	58,251	67,021
	Marzo	1,365	7,907	493	9,765	1,355	29,484	22,238	5,172	58,250	68,015
	Abril	1,362	7,880	493	9,735	1,319	29,542	22,542	5,189	58,591	68,326
	Mayo	1,432	8,160	493	10,085	1,328	29,264	22,052	5,219	57,863	67,948

(Pr): Provisional, (P): Preliminar.

1/ No incluye pasivos de corto plazo por inversiones de portafolio en Colombia .

2/ A partir de diciembre de 2006 incluye deuda externa de compañías de seguros originada en sus operaciones corrientes con sus contrapartes en el exterior.

3/ Incluye arrendamiento financiero y titularización.

Cuadro 5
FLUJO NETO DE DEUDA EXTERNA POR INSTRUMENTO
(Millones de dólares)

Período	Corto Plazo 1/				Largo Plazo					FLUJO DE ENDEUDAMIENTO NETO TOTAL
	Crédito Comercial	Préstamos	Otros 2/	Subtotal	Crédito Comercial	Préstamos	Bonos	Otros 3/	Subtotal	
1995	318	820		1,137	56	765	877	457	2,155	3,292
1996	147	183		330	-35	2,656	1,978	280	4,880	5,210
1997	-53	106		53	-52	1,784	1,109	777	3,618	3,671
1998	-107	-285		-392	58	687	1,181	593	2,519	2,127
1999	-117	-921		-1,038	136	65	747	341	1,289	251
2000	-163	-213		-376	-18	-1,175	1,436	-196	47	-329
2001	120	488		608	-42	-556	3,490	-333	2,559	3,167
2002	53	317		370	-20	-1,436	-949	-244	-2,649	-2,280
2003	320	-493		-173	-1	403	149	-382	169	-4
2004	317	1,086		1,403	-53	-1,246	926	101	-272	1,131
2005	238	394		633	49	-1,180	-167	105	-1,192	-560
2006	-2	-716		-718	-89	1,218	457	55	1,641	923
2007	72	441	56	569	116	2,778	387	110	3,391	3,960
2008 (Pr)	292	171	9	472	182	1,359	-195	272	1,618	2,090
2009 (Pr)	-711	-1,002	41	-1,672	242	1,824	4,822	1,703	8,591	6,919
2010 (P)	301	3,844	108	4,253	-5	5,485	913	83	6,476	10,729
2011 (P) Acumul.	147	1,721	42	1,910	-72	-717	1,224	409	843	2,752
2010 (Pr) Trim I	41	346	66	452	-14	3	-551	64	-498	-46
Trim II	88	773	16	877	46	174	712	16	949	1,826
Trim III	164	748	22	934	-32	3,865	829	176	4,839	5,773
Trim IV	8	1,978	4	1,989	-5	1,443	-77	-173	1,187	3,176
2011 (Pr) Trim I	80	1,467	42	1,589	-45	-467	1,590	375	1,452	3,041
2010 (P) Enero	-16	-147	21	-143	6	-96	0	22	-69	-212
Febrero	22	199	22	243	3	-38	-548	0	-582	-339
Marzo	35	294	23	352	-23	137	-3	42	152	505
Abril	32	139	5	177	8	541	766	-51	1,264	1,440
Mayo	9	-117	5	-102	13	-246	-5	114	-124	-227
Junio	48	750	5	803	25	-121	-49	-46	-191	612
Julio	57	445	7	509	-13	3,520	833	28	4,366	4,876
Agosto	38	164	7	210	-11	190	0	43	222	432
Septiembre	69	138	7	215	-7	156	-3	105	250	465
Octubre	37	698	1	736	33	-229	-23	-100	-319	417
Noviembre	52	317	1	370	26	-247	-12	-30	-263	107
Diciembre	-82	963	1	882	-64	1,919	-43	-43	1,769	2,652
2011 (P) Enero	70	583	13	666	15	-31	1,590	66	1,640	2,306
Febrero	-5	-82	14	-73	-10	-191	0	79	-122	-194
Marzo	15	966	14	995	-51	-245	0	230	-66	929
Abril	-3	-27	0	-30	-36	-1	-24	-10	-71	-101
Mayo	70	280	0	350	9	-249	-342	44	-539	-188

(Pr): Provisional, (P): Preliminar.

1/ No incluye pasivos de corto plazo por inversiones de portafolio en Colombia .

2/ A partir de diciembre de 2006 incluye deuda externa de compañías de seguros originada en sus operaciones corrientes con sus contrapartes en el exterior.

3/ Incluye arrendamiento financiero y titularización.

Fuente: Banco de la República, Subgerencia de Estudios Económicos y Departamento de Cambios Internacionales.

Cuadro 6
SALDO DE LA DEUDA EXTERNA PUBLICA POR SECTOR Y PLAZOS

(Millones de dólares)

Período	Financiero 1/			No Financiero					Saldo vigente total	
	Corto Plazo 2/	Largo Plazo	Subtotal	Corto Plazo 2/	Largo Plazo		Subtotal		Sin AF y Titularización	Con AF y Titularización
					Sin AF y Titul.	AF y Titul.	Sin AF y Titularización	Con AF y Titularización		
1995	1,148	2,225	3,373	441	11,727	0	12,168	12,168	15,540	15,540
1996	868	2,668	3,536	423	12,414	19	12,837	12,856	16,373	16,392
1997	608	2,564	3,172	326	12,955	330	13,281	13,611	16,453	16,783
1998	609	2,324	2,933	367	15,169	319	15,535	15,854	18,469	18,788
1999	506	2,237	2,743	166	16,936	446	17,101	17,548	19,845	20,291
2000	174	1,698	1,873	25	18,442	358	18,467	18,825	20,339	20,697
2001	264	1,100	1,364	56	21,878	236	21,934	22,170	23,298	23,535
2002	319	891	1,210	110	21,367	152	21,477	21,629	22,687	22,838
2003	219	651	870	5	23,621	88	23,626	23,715	24,496	24,584
2004	299	521	820	92	24,856	67	24,948	25,015	25,768	25,835
2005	357	481	838	42	23,253	56	23,295	23,351	24,134	24,189
2006	199	211	410	56	25,785	49	25,841	25,889	26,251	26,299
2007	394	501	895	300	27,580	43	27,881	27,923	28,776	28,819
2008 (Pr)	447	550	997	105	28,308	37	28,413	28,450	29,410	29,447
2009 (Pr)	174	1,815	1,988	166	34,944	31	35,110	35,141	37,098	37,129
2010 (P)	295	1,906	2,201	700	36,620	25	37,319	37,345	39,521	39,546
2011 (P)	92	1,950	2,042	414	36,905	23	37,319	37,341	39,361	39,384
2010(P) Enero	161	1,783	1,944	158	34,999	30	35,157	35,187	37,101	37,131
Febrero	57	1,742	1,798	164	34,556	30	34,720	34,750	36,518	36,548
Marzo	16	1,746	1,762	164	34,537	30	34,701	34,730	36,463	36,492
Abril	77	1,732	1,809	190	35,784	29	35,974	36,003	37,783	37,812
Mayo	44	1,715	1,759	180	35,515	29	35,695	35,724	37,454	37,483
Junio	34	1,717	1,751	275	35,683	28	35,959	35,987	37,710	37,738
Julio	21	1,748	1,769	332	36,119	28	36,451	36,478	38,219	38,247
Agosto	10	1,732	1,742	336	36,151	27	36,487	36,514	38,229	38,256
Septiembre	30	1,817	1,847	334	36,377	27	36,712	36,738	38,559	38,586
Octubre	119	1,822	1,941	578	36,587	26	37,165	37,191	39,106	39,133
Noviembre	218	1,854	2,072	639	36,212	26	36,851	36,877	38,923	38,949
Diciembre	295	1,906	2,201	700	36,620	25	37,319	37,345	39,521	39,546
2011(P) Enero	210	1,928	2,138	662	37,384	25	38,046	38,070	40,183	40,208
Febrero	118	1,933	2,051	442	37,252	24	37,694	37,718	39,745	39,769
Marzo	156	1,941	2,097	463	37,236	24	37,700	37,723	39,797	39,821
Abril	104	1,976	2,079	444	37,583	23	38,027	38,051	40,107	40,130
Mayo	92	1,950	2,042	414	36,905	23	37,319	37,341	39,361	39,384

AF: Arrendamiento Financiero **(Pr):** Provisional. **(P):** Preliminar.

1/ Estadísticas calculadas con cierre mensual. No necesariamente coinciden con las presentadas con corte semanal.

2/ No incluye pasivos de corto plazo por inversiones de portafolio en Colombia .

Cuadro 7
FLUJO DE LA DEUDA EXTERNA PUBLICA POR PLAZOS

(Millones de dólares)

Período	Corto plazo 1/	Largo plazo						FLUJO DE ENDEUDAMIENTO NETO TOTAL	
		Sin Arrendamiento Financiero y Titularización			Arrendamiento Financiero y Titularización			Sin AF Y TIT.	Con AF Y TIT.
		Desembolsos	Amortizaciones	Neto	Desembolsos	Amortizaciones	Neto		
1995	425	1,923	1,839	84	0	0	0	509	509
1996	-296	3,488	1,910	1,578	19	0	19	1,282	1,301
1997	-232	2,932	2,336	596	313	3	311	364	674
1998	42	3,658	2,031	1,627	34	44	(11)	1,669	1,658
1999	-304	3,673	2,011	1,662	208	81	127	1,358	1,485
2000	-473	3,247	2,004	1,242	35	123	(88)	769	681
2001	121	5,763	2,703	3,061	0	122	(122)	3,182	3,060
2002	109	2,512	3,730	(1,218)	7	91	(85)	-1,110	-1,194
2003	-205	4,923	3,595	1,328	11	75	(64)	1,123	1,059
2004	167	2,904	2,100	804	0	22	(21)	971	949
2005	8	4,323	5,535	(1,212)	0	11	(11)	-1,204	-1,214
2006	-145	5,903	4,076	1,826	0	7	(7)	1,681	1,674
2007	604	4,487	2,892	1,595	0	6	(6)	2,199	2,193
2008 (Pr)	-143	3,425	2,374	1,051	0	5	(5)	908	903
2009 (Pr)	-213	9,173	1,716	7,457	0	6	(6)	7,244	7,237
2010 (P)	656	3,560	2,181	1,379	0	6	(6)	2,035	2,029
2011 (P) Acumul.	-490	764	795	(31)	0	2	(2)	-520	-523
2010 (Pr) Trim I	-160	248	880	(632)	0	1	(1)	-792	-793
Trim II	130	1,499	398	1,101	0	1	(1)	1,231	1,230
Trim III	55	753	418	336	0	1	(1)	391	389
Trim IV	631	1,059	485	574	0	1	(1)	1,205	1,203
2011 (Pr) Trim I	-376	727	212	514	0	1	(1)	138	137
2010(P) Enero	-20	1	102	(101)	0	0	(0)	-122	-122
Febrero	-99	145	709	(564)	0	0	(0)	-663	-663
Marzo	-41	102	69	33	0	0	(0)	-8	-8
Abril	88	1,383	64	1,318	0	0	(0)	1,406	1,406
Mayo	-44	14	252	(238)	0	0	(0)	-282	-282
Junio	86	102	82	20	0	0	(0)	107	106
Julio	43	548	325	224	0	0	(0)	266	266
Agosto	-6	50	45	6	0	0	(0)	0	-1
Septiembre	18	155	48	107	0	0	(0)	125	124
Octubre	333	255	49	207	0	0	(0)	539	539
Noviembre	160	274	317	(44)	0	0	(0)	116	116
Diciembre	138	530	119	411	0	0	(0)	549	549
2011(P) Enero	-123	721	99	623	0	0	(0)	499	499
Febrero	-312	2	39	(37)	0	0	(0)	-348	-349
Marzo	59	3	75	(72)	0	0	(0)	-12	-13
Abril	-72	30	61	(31)	0	0	(0)	-103	-103
Mayo	-42	8	521	(514)	0	0	(0)	-556	-556

(Pr): Provisional, (P): Preliminar.

11/: No incluye pasivos de corto plazo por inversiones de portafolio en Colombia .

Fuente: Banco de la República, Subgerencia de Estudios Económicos y Departamento de Cambios Internacionales.

Cuadro 8
SALDO DE LA DEUDA EXTERNA PRIVADA POR SECTORES Y PLAZOS

(Millones de dólares)

Período	Financiero 1/			No Financiero					Saldo Vigente Total	
	Corto Plazo 2/	Largo Plazo	Subtotal	Corto Plazo 2/	Largo Plazo		Subtotal		Sin AF	Con AF
					Sin AF	AF	Sin AF	Con AF		
1995	2,654	n.d. 3/	2,654	1,266	5,599	1,281	6,865	8,146	9,519	10,800
1996	1,620	1,725	3,346	1,530	8,304	1,543	9,834	11,377	13,179	14,722
1997	1,893	2,190	4,083	1,543	9,992	2,009	11,535	13,544	15,618	17,627
1998	1,393	1,835	3,228	1,609	10,444	2,613	12,053	14,666	15,281	17,893
1999	720	1,189	1,910	1,547	10,251	2,827	11,798	14,624	13,708	16,534
2000	743	717	1,460	1,572	9,772	2,717	11,344	14,061	12,805	15,522
2001	933	434	1,367	1,869	9,886	2,507	11,756	14,262	13,122	15,629
2002	917	217	1,133	2,146	8,917	2,347	11,063	13,410	12,196	14,543
2003	670	166	836	2,425	8,191	2,028	10,616	12,644	11,452	13,480
2004	1,286	151	1,437	3,045	7,030	2,151	10,075	12,225	11,512	13,662
2005	1,591	516	2,108	3,364	6,579	2,267	9,943	12,209	12,051	14,317
2006	1,350	386	1,736	2,971	6,768	2,328	9,739	12,068	11,475	13,803
2007	1,939	1,079	3,018	2,510	7,761	2,444	10,272	12,716	13,290	15,734
2008 (Pr)	2,102	942	3,045	2,962	8,193	2,722	11,155	13,877	14,200	16,921
2009 (Pr)	1,322	666	1,988	2,283	8,864	3,455	11,146	14,601	13,135	16,590
2010 (P)	3,564	2,338	5,903	3,616	12,227	3,544	15,843	19,387	21,745	25,289
2011 (P)	4,612	2,868	7,480	4,968	12,161	3,955	17,129	21,085	24,609	28,564
2010 (P) Enero	1,140	669	1,809	2,342	8,871	3,477	11,213	14,691	13,022	16,500
Febrero	1,351	669	2,020	2,481	8,844	3,478	11,325	14,804	13,346	16,824
Marzo	1,627	666	2,293	2,585	8,939	3,520	11,524	15,044	13,816	17,337
Abril	1,638	666	2,304	2,652	8,945	3,470	11,598	15,068	13,902	17,372
Mayo	1,577	666	2,243	2,648	8,952	3,584	11,600	15,184	13,843	17,427
Junio	1,942	641	2,583	2,997	8,815	3,538	11,812	15,350	14,395	17,933
Julio	2,183	1,263	3,446	3,221	12,309	3,567	15,530	19,097	18,976	22,543
Agosto	2,319	1,373	3,692	3,299	12,374	3,611	15,673	19,284	19,365	22,976
Septiembre	2,404	1,393	3,797	3,420	12,384	3,716	15,804	19,520	19,601	23,316
Octubre	2,796	1,372	4,168	3,429	11,982	3,616	15,411	19,027	19,579	23,195
Noviembre	3,240	1,365	4,606	3,196	11,799	3,587	14,994	18,581	19,600	23,187
Diciembre	3,564	2,338	5,903	3,616	12,227	3,544	15,843	19,387	21,745	25,289
2011 (P) Enero	3,567	2,858	6,425	4,403	12,658	3,611	17,061	20,672	23,486	27,097
Febrero	3,654	2,854	6,508	4,556	12,498	3,690	17,053	20,743	23,561	27,252
Marzo	4,331	2,854	7,185	4,814	12,274	3,920	17,088	21,008	24,274	28,194
Abril	4,360	2,854	7,214	4,827	12,244	3,911	17,071	20,983	24,285	28,196
Mayo	4,612	2,868	7,480	4,968	12,161	3,955	17,129	21,085	24,609	28,564

AF: Arrendamiento Financiero. (Pr): Provisional. (P): Preliminar.

1/ Estadísticas calculadas con cierre mensual. No necesariamente coinciden con las presentadas con corte semanal.

2/ No incluye pasivos de corto plazo por inversiones de portafolio en Colombia.

3/ Para este año no se dispone de los datos por plazo de contratación. El dato reportado para el corto plazo corresponde al total de la obligación.

Fuente: Banco de la República - Subgerencia de Estudios Económicos -Sector Externo y Departamento de Cambios Internacionales.

Cuadro 9
FLUJO DE LA DEUDA EXTERNA PRIVADA POR PLAZOS

(Millones de dólares)

Período	Corto plazo 1/	Largo plazo						FLUJO DE ENDEUDAMIENTO NETO TOTAL	
		Sin Arrendamiento Financiero			Arrendamiento Financiero			Sin AF	Con AF
	Neto	Desembolsos	Amortizaciones	Neto	Desembolsos	Amortizaciones	Neto		
1995	713	2,702	1,088	1,614	533	76	457	2,327	2,784
1996	627	4,468	1,447	3,021	383	121	262	3,648	3,909
1997	285	4,317	2,072	2,245	631	165	466	2,530	2,996
1998	-434	2,526	2,228	298	796	192	604	-136	468
1999	-734	1,980	2,693	-714	464	250	214	-1,448	-1,234
2000	97	2,407	3,406	-999	85	194	-109	-902	-1,011
2001	487	2,141	2,310	-169	46	257	-211	317	107
2002	261	1,720	2,907	-1,187	135	295	-160	-926	-1,086
2003	32	1,551	2,328	-776	365	683	-319	-744	-1,063
2004	1,237	1,947	3,124	-1,177	432	310	122	60	182
2005	624	2,494	2,580	-85	378	262	116	539	655
2006	-573	3,196	3,436	-240	501	439	62	-813	-751
2007	-35	3,948	2,262	1,686	656	540	116	1,651	1,767
2008 (Pr)	615	2,440	2,145	295	1,004	726	277	910	1,187
2009 (Pr)	-1,460	3,486	3,079	408	1,797	1,064	733	-1,052	-319
2010 (P)	3,597	8,317	3,303	5,014	1,107	1,017	89	8,611	8,700
2011 (P) Acumul.	2,399	1,434	969	465	708	297	411	2,864	3,275
2010 (Pr) Trim I	612	545	475	70	389	323	65	682	747
Trim II	747	434	603	-169	222	204	18	578	596
Trim III	879	4,915	588	4,327	388	210	177	5,206	5,383
Trim IV	1,359	2,423	1,637	786	108	280	-171	2,145	1,973
2011 (Pr) Trim I	1,965	1,207	643	564	575	199	376	2,528	2,904
2010 (P) Enero	-123	97	87	11	85	63	22	-112	-90
Febrero	342	156	175	-18	111	110	1	323	324
Marzo	393	291	214	78	193	151	42	471	513
Abril	89	110	113	-4	2	53	-51	85	35
Mayo	-58	121	122	0	158	44	114	-59	55
Junio	717	203	369	-165	62	107	-45	551	506
Julio	466	4,218	103	4,115	79	50	28	4,582	4,610
Agosto	216	462	289	173	115	71	44	389	433
Septiembre	197	234	195	39	194	89	105	236	341
Octubre	404	185	610	-425	38	137	-100	-22	-121
Noviembre	211	216	406	-190	33	62	-29	21	-8
Diciembre	744	2,022	621	1,401	38	81	-43	2,145	2,103
2011 (P) Enero	790	1,098	146	951	112	46	67	1,741	1,808
Febrero	239	77	241	-164	136	57	79	75	154
Marzo	936	33	257	-224	327	97	230	712	942
Abril	42	86	116	-30	39	48	-9	12	3
Mayo	393	141	210	-69	94	49	44	324	368

(Pr): Provisional, (P): Preliminar.

1/ No incluye pasivos de corto plazo por inversiones de portafolio en Colombia.

Fuente: Banco de la República, Subgerencia de Estudios Económicos y Departamento de Cambios Internacionales.

Cuadro 10
DEUDA EXTERNA DEL SISTEMA FINANCIERO 1/
 Saldo por Plazos e Intermediarios
 (Millones de dólares)

Período	Corto Plazo 2/					Largo Plazo					CORTO Y LARGO PLAZO				SALDO TOTAL 4/
	Bancos	Compañías de Finan. Comerc.	Corporac. Financieras	Otros 3/	SUBTOTAL	Bancos	Compañías de Finan. Comerc.	Corporac. Financieras	Otros 3/	SUBTOTAL	Bancos	Compañías de Finan. Comerc.	Corporac. Financieras	Otros 3/	
1999	658	4	143	422	1,227	968	14	677	1,767	3,426	1,626	18	819	2,189	4,653
2000	689	3	154	71	916	593	9	400	1,414	2,416	1,281	12	554	1,485	3,332
2001	830	3	194	170	1,197	360	6	225	942	1,533	1,190	9	420	1,112	2,730
2002	816	3	174	243	1,236	170	1	157	780	1,108	986	4	331	1,023	2,344
2003	601	3	108	175	887	119	0	49	654	822	721	3	157	828	1,709
2004	1,124	3	229	229	1,585	112	0	40	519	671	1,237	3	269	749	2,257
2005	1,690	3	74	182	1,949	492	0	24	481	997	2,182	3	98	662	2,946
2006	1,494	3	2	49	1,548	385	0	1	211	598	1,880	3	3	260	2,146
2007	1,935	3	1	394	2,333	1,078	0	1	500	1,579	3,013	3	2	894	3,913
2008 (Pr)	2,099	3	1	440	2,542	942	0	1	542	1,485	3,041	3	2	981	4,027
2009 (Pr)	1,319	3	1	173	1,496	666	0	1	1,800	2,468	1,985	3	2	1,974	3,964
2010 (P)	3,521	3	41	295	3,860	2,339	0	1	1,891	4,232	5,860	3	42	2,187	8,092
2011 (P)	4,588	3	21	93	4,705	2,869	0	1	1,839	4,709	7,457	3	22	1,933	9,415
2010 (P) Enero	1,137	3	1	161	1,301	669	0	1	1,769	2,440	1,806	3	2	1,931	3,741
Febrero	1,348	3	1	58	1,409	669	0	1	1,723	2,393	2,017	3	2	1,780	3,802
Marzo	1,623	3	1	16	1,643	666	0	1	1,731	2,398	2,290	3	2	1,746	4,041
Abril	1,635	3	1	77	1,715	666	0	1	1,718	2,386	2,301	3	2	1,795	4,101
Mayo	1,574	3	1	44	1,621	667	0	1	1,702	2,370	2,241	3	2	1,746	3,991
Junio	1,938	3	1	34	1,976	642	0	1	1,684	2,327	2,580	3	2	1,718	4,303
Julio	2,180	3	1	21	2,204	1,264	0	1	1,732	2,997	3,444	3	2	1,753	5,201
Agosto	2,316	3	1	10	2,329	1,373	0	1	1,713	3,088	3,689	3	2	1,723	5,417
Septiembre	2,391	3	11	30	2,434	1,393	0	1	1,800	3,195	3,784	3	12	1,831	5,629
Octubre	2,743	3	51	118	2,914	1,373	0	1	1,763	3,137	4,116	3	52	1,881	6,051
Noviembre	3,187	3	51	203	3,443	1,366	0	1	1,758	3,125	4,553	3	52	1,961	6,568
Diciembre	3,521	3	41	295	3,860	2,339	0	1	1,891	4,232	5,860	3	42	2,187	8,092
2011 (P) Enero	3,544	3	21	228	3,795	2,859	0	1	1,850	4,710	6,402	3	22	2,078	8,505
Febrero	3,630	3	21	125	3,778	2,855	0	1	1,849	4,706	6,486	3	22	1,974	8,484
Marzo	4,308	3	21	156	4,487	2,855	0	1	1,867	4,724	7,163	3	22	2,023	9,211
Abril	4,336	3	21	132	4,491	2,855	0	1	1,843	4,700	7,191	3	22	1,975	9,191
Mayo	4,588	3	21	93	4,705	2,869	0	1	1,839	4,709	7,457	3	22	1,933	9,415

(Pr): Provisional. (P): Preliminar.

1/ Incluye líneas de crédito y endeudamiento directo.

2/ No incluye pasivos de corto plazo por inversiones de portafolio en Colombia.

3/ BANCOLDEX, FEN, FINDETER, FOGAFIN Y BANCO DE LA REPUBLICA

4/ Estadísticas calculadas con cierre semanal. No necesariamente coinciden con las presentadas con corte mensual.

5/ El cambio del saldo en bancos y corporaciones financieras se explica por la fusión de entidades (Bancolombia y Corfinsura) en Agosto de 2005.

Fuente: Informe de los Intermediarios Financieros y Departamento de Finanzas Externas del Banco de la República.